

Banque des Données Economiques et Financières en 2016

4^{ème} édition

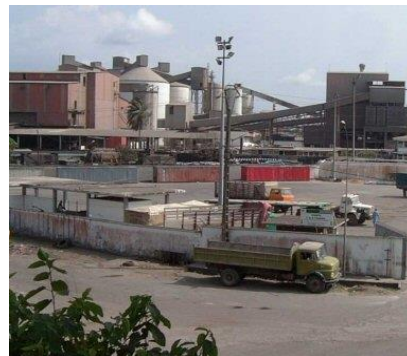

Chiffres clés

Etats financiers de **28 854** entreprises consolidés par branche d'activité et par forme juridique

12 828 milliards de FCFA de charges pour un total des produits de **12 804** milliards de FCFA, d'où un résultat net déficitaire de **(-) 23** milliards de FCFA.

11 497 milliards de F CFA de chiffre d'affaires global, pour une valeur ajoutée au coût des facteurs de **2 442** milliards de FCFA et un excédent brut d'exploitation de **1 253** milliards de F CFA

359 428 employés permanents dans ces entreprises au 31 décembre 2016, dont **356 99** camerounais, **497** ressortissants des autres pays OHADA et **1 931** ressortissants des pays hors OHADA.

1 525 milliards de F CFA de dépenses d'investissement en 2016 de la part de **18 819** entreprises.

254 438 manœuvres, ouvriers et apprentis ; **67 751** techniciens, agents de maîtrise et ouvriers qualifiés ; **24 778** techniciens supérieurs et cadres moyens ; et **12 611** cadres supérieurs.

22 013 milliards de FCFA de total du bilan net, suite à une dépréciation de **12 521** milliards de FCFA.

3 207 milliards de F CFA de capitaux propres contre **4 625** milliards de FCFA de dettes à moyens ou longs termes et **14 167** milliards de F CFA de dettes à court termes.



Institut National de la Statistique/
National Institute of Statistics

BP: 134 Yaoundé
Tel.: (+237) 222 22 04 45
Fax: (237) 222 23 24 37

Website: www.statistics-cameroon.org

Octobre 2019

AVANT-PROPOS

L'Institut National de la Statistique (INS) a le plaisir de vous présenter la quatrième édition de la Banque des Données Economiques et Financières (BDEF) en 2016.

Cette publication s'inscrit dans la poursuite du processus de mise en place et d'opérationnalisation de la Centrale des Bilans des Entreprises qui est un chantier que l'INS a démarré en 2012.

Cette édition comme les précédentes, présente les résultats de l'exploitation des Déclarations Statistiques et Fiscales (DSF) des entreprises pour l'exercice 2016. On y retrouve notamment une agrégation du compte du bilan et du compte de résultat aussi bien par branche d'activité que par forme juridique des entreprises. A l'instar de la troisième édition, l'évolution des effectifs permanents employés par les entreprises a été produite aussi bien par branche d'activité que par forme juridique. L'innovation majeure est l'introduction du tableau qui retrace les mouvements des différents éléments de l'actif immobilisé mettant en exergue l'investissement réalisé par les entreprises. L'introduction de ces nouvelles données vise à répondre à la demande des utilisateurs concernant les investissements des entreprises.

Conscient de l'aide et des précieuses contributions sans lesquelles la réalisation de ce document ne saurait être possible, l'INS tient à remercier une fois de plus, les responsables des entreprises ayant déposé leur DSF indispensable à l'élaboration de cette édition.

Par la même occasion, l'INS encourage les entreprises quelle que soit leur taille, à déposer leur DSF dans les délais réglementaires auprès de la Direction Générale des Impôts (DGI) ou alors directement au niveau des Agences Régionales de l'INS ; ce qui permet la production régulière et optimale des données à mettre à la disposition des décideurs et autres utilisateurs. A cet égard, toutes les suggestions susceptibles d'aider à l'amélioration de ce document sont les bienvenues.

Les bases de données constituées peuvent être consultées à l'adresse ci-dessous :

Institut National de la Statistique BP : 134 Yaoundé Tél : (+237) 222 22 04 45 / 222 22 54 21 Fax : (+237) 222 23 24 37 -Site Web: www.statistics-cameroon.org

Table des matières

AVANT-PROPOS	2
SYNTHESE DES RESULTATS.....	21
I- CADRE CONCEPTUEL ET METHODOLOGIQUE DE LA BDEF 2016	23
I-1 PRESENTATION DE LA BDEF 2016.....	23
I-2-CADRE CONCEPTUEL	24
I-2-1 Le Système comptable OHADA 2001	24
I-3- CADRE METHODOLOGIE DE LA BDEF 2016.....	28
I.3.1. Collecte et saisie des données	28
I.3.2 Traitement des données.....	28
I-4 PERSPECTIVES.....	30
II-EVOLUTION DES EFFECTIFS, BILAN, COMPTE DE RESULTAT ET ACTIF IMMOBILISE AU 31 DECEMBRE 2016	31
II-1 ENSEMBLE DES ENTREPRISES.....	32
Ensemble : Evolution des effectifs employés	33
Ensemble : Bilan-actif(en milliers de FCFA)	34
Ensemble : Bilan –passif(en milliers de FCFA)	35
Ensemble : Compte de résultat-Charges(en milliers de FCFA)	36
Ensemble : Compte de résultat – Produit(en milliers de FCFA)	37
Ensemble : Situation et mouvement de l’actif immobilisé (en milliers de FCFA).....	38
II-2 EVOLUTION DES EFFECTIFS EMPLOYES, BILAN, COMPTE DE RESULTATS, ACTIF IMMOBILISE ET MASSE SALARIALE PAR BRANCHE D’ACTIVITE	39
Branche 01 - agriculture : évolution des effectifs employés	40
Branche 01 - Agriculture : bilan-actif (en milliers de FCFA).....	41
Branche 01- Agriculture : bilan –passif (en milliers de FCFA).....	42
Branche 01 - Agriculture : compte de résultat – charges (en milliers de FCFA)	43
Branche 01 - Agriculture : compte de résultat– produits (en milliers de FCFA).....	44
Branche 01 - Agriculture : Situation et mouvement de l’actif immobilisé (en milliers de FCFA)	45
Branche 02 - Elevage et chasse : évolution des effectifs employés.....	46
Branche 02-Elevage et chasse : bilan –actif (en milliers de FCFA)	47
Branche 02 - Elevage et chasse : bilan –passif (en milliers de FCFA).....	48
Branche 02 - Elevage et chasse : Compte de résultat –charges (en milliers de FCFA).....	49
Branche 02 - Elevage et chasse : Compte de résultat – produits (en milliers de FCFA)	50

Branche 02 - Elevage et chasse : Situation et mouvement de l'actif immobilisé (en milliers de FCFA)	51
Branche 03-Sylviculture et exploitation forestière : Evolution des effectifs employés	52
Branche 03-Sylviculture et exploitation forestière : Bilan – actif (en milliers de FCFA)	53
Branche 03-Sylviculture et exploitation forestière : Bilan –passif (en milliers de FCFA).....	54
Branche 03-Sylviculture et exploitation forestière : Compte de résultat –charges (en milliers de FCFA).....	55
Branche 03-Sylviculture et exploitation forestière : Compte de résultat –produits(en milliers de FCFA).....	56
Branche 03-Sylviculture et exploitation forestière : Situation et mouvement de l'actif immobilisé(en milliers de FCFA).....	57
Branche 04 - Pêche et aquaculture : Bilan- Evolution des effectifs employés	58
Branche 04 - Pêche et aquaculture : Bilan-actif (en milliers de FCFA).....	59
Branche 04 - Pêche et aquaculture : Bilan-passif (en milliers de FCFA)	60
Branche 04 - Pêche et aquaculture : Compte résultat –charges (en milliers de FCFA)	61
Branche 04 - Pêche et aquaculture : Compte résultat –produits (en milliers de FCFA)	62
Branche 04 - Pêche et aquaculture : Situation et mouvement de l'actif immobilisé (en milliers de FCFA).....	63
Branche 05-Extraction des produits des hydrocarbures et d'autres produits énergétiques : Evolution des effectifs employés	64
Branche 05-Extraction des produits des hydrocarbures et d'autres produits énergétiques : Bilan-actif(en milliers de FCFA)	65
Branche 05-Extraction des produits des hydrocarbures et d'autres produits énergétiques : Bilan – passif (en milliers de FCFA).....	66
Branche 05-Extraction des produits des hydrocarbures et d'autres produits énergétiques : Compte de résultat – charges (en milliers de FCFA)	67
Branche 05-Extraction des produits des hydrocarbures et d'autres produits énergétiques : Compte de résultat – produits (en milliers de FCFA)	68
Branche 05-Extraction des produits des hydrocarbures et d'autres produits énergétiques : Situation et mouvement de l'actif immobilisé (en milliers de FCFA)	69
Branche 06 - Extraction des minerais : Evolution des effectifs employés.....	70
Branche 06 - Extraction des minerais: Bilan –actif (en milliers de FCFA).....	71
Branche 06 - Extraction des minerais: Bilan –passif (en milliers de FCFA)	72
Branche 06 - Extraction des minerais: Compte de résultat – charges (en milliers de FCFA)	73
Branche 06 - Extraction des minerais: Compte de résultat –produits (en milliers de FCFA)	74

Branche 06 - Extraction des minerais: Situation et mouvement de l'actif immobilisé (en milliers de FCFA).....	75
Branche 07- Industrie de la viande et du poisson : Evolution des effectifs employés.....	76
Branche 07- Industrie de la viande et du poisson : Bilan-actif (en milliers de FCFA).....	77
Branche 07- Industrie de la viande et du poisson : Bilan-passif(en milliers de FCFA)	78
Branche 07- Industrie de la viande et du poisson : Compte de résultat–charges(en milliers de FCFA)	79
Branche 07- Industrie de la viande et du poisson : Compte de résultat –produits(en milliers de FCFA).....	80
Branche 07- Industrie de la viande et du poisson : Situation et mouvement de l'actif immobilisé(en milliers de FCFA).....	81
Branche 08 - Travail des grains et fabrication des produits amylacés : Evolution des effectifsemployés.....	82
Branche 08 - Travail des grains et fabrication des produits amylacés: Bilan-actif(en milliers de FCFA).....	83
Branche 08 - Travail des grains et fabrication des produits amylacés: Bilan-passif(en milliers de FCFA).....	84
Branche 08 - Travail des grains et fabrication des produits amylacés: Compte de résultat – charges(en milliers de FCFA)	85
Branche 08 - Travail des grains et fabrication des produits amylacés: Compte de résultat – produits(en milliers de FCFA).....	86
Branche 08 - Travail des grains et fabrication des produits amylacés: Situation et mouvement de l'actif immobilisé(en milliers de FCFA).....	87
Branche 09- Industrie du cacao, du café, du thé et du sucre : Evolution des effectifs employés	88
Branche 09- Industrie du cacao, du café, du thé et du sucre :Bilan-passif(en milliers de FCFA)	90
Branche 09- Industrie du cacao, du café, du thé et du sucre : Compte de résultat-charges(en milliers de FCFA).....	91
Branche 09- Industrie du cacao, du café, du thé et du sucre : Compte de résultat-produits(en milliers de FCFA).....	92
Branche 09- Industrie du cacao, du café, du thé et du sucre : Compte de résultat-produits(en milliers de FCFA).....	93
Branche 10 - Industrie des oléagineux et d'aliments pour animaux : Evolution des effectifs employés	94
Branche 10 - Industrie des oléagineux et d'aliments pour animaux : Bilan-actif(en milliers de FCFA).....	95

Branche 10 - Industrie des oléagineux et d'aliments pour animaux : Bilan-actif(en milliers de FCFA)	96
Branche 10 - Industrie des oléagineux et d'aliments pour animaux : Compte de résultat-charges(en milliers de FCFA)	97
Branche 10 - Industrie des oléagineux et d'aliments pour animaux : Compte de résultat-produits(en milliers de FCFA).....	98
Branche 10 - Industrie des oléagineux et d'aliments pour animaux : Situation et mouvement de l'actif immobilisé(en milliers de FCFA).....	99
Branche 11- Fabrication de produits a base de céréales : Evolution des effectifs employés	100
Branche 11 - Fabrication de produits a base de céréales : Bilan-actif(en milliers de FCFA)	101
Branche 11 - Fabrication de produits a base de céréales : Bilan-passif(en milliers de FCFA)	102
Branche 11 - Fabrication de produits à base de céréales : Compte de résultat-charges(en milliers de FCFA).....	103
Branche 11 - Fabrication de produits a base de céréales : Compte de résultat-produits(en milliers de FCFA).....	104
Branche 11 - Fabrication de produits a base de céréales : Situation et mouvement de l'actif immobilisé(en milliers de FCFA).....	105
Branche 12 -Industrie du lait, des fruits et légumes et des autres produits alimentaires : Evolution des effectifs employés.....	106
Branche 12 - Industrie du lait, des fruits et légumes et des autres produits alimentaires : Bilan-actif(en milliers de FCFA)	107
Branche 12 -Industrie du lait, des fruits et légumes et des autres produits alimentaires : Bilan-passif(en milliers de FCFA).....	108
Branche 12 -Industrie du lait, des fruits et légumes et des autres produits alimentaires : Compte de résultats –charges(en milliers de FCFA).....	109
Branche 12 -Industrie du lait, des fruits et légumes et des autres produits alimentaires : Compte de résultats –produits(en milliers de FCFA).....	110
Branche 12 -Industrie du lait, des fruits et légumes et des autres produits alimentaires : Situation et mouvement de l'actif immobilisé(en milliers de FCFA).....	111
Branche 13 - Industrie de boissons : Evolution des effectifs employés	112
Branche 13 - Industrie de boissons : Bilan-actif(en milliers de FCFA).....	113
Branche 13 - Industrie de boissons : Bilan-passif(en milliers de FCFA)	114
Branche 13 - Industrie de boissons : Compte de résultat – charges(en milliers de FCFA)	115
Branche 13 - Industrie de boissons : Compte de résultat –produits(en milliers de FCFA)	116
Branche 13 - Industrie de boissons : Situation et mouvement de l'actif immobilisé(en milliers de FCFA).....	117

Branche 15 -Industries du textile et de la confection : Evolution des effectifs employés....	118
Branche 15 -Industries du textile et de la confection : Bilan-actif(en milliers de FCFA)	119
Branche 15 -Industries du textile et de la confection : Bilan-passif(en milliers de FCFA) ..	120
Branche 15 -Industries du textile et de la confection : Compte de résultats – charges(en milliers de FCFA)	121
Branche 15 -Industries du textile et de la confection : Compte de résultats –produits(en milliers de FCFA)	122
Branche 15 -Industries du textile et de la confection : Situation et mouvement de l'actif immobilisé(en milliers de FCFA)	123
Branche 16 -Industries du cuir et fabrication des chaussures : Evolution des effectifs employés	124
Branche 16 - Industries du cuir et fabrication des chaussures : Compte de résultat – charges(en milliers de FCFA)	127
Branche 16 - Industries du cuir et fabrication des chaussures : Compte de résultat – produits(en milliers de FCFA)	128
Branche 16 - Industries du cuir et fabrication des chaussures : Situation et mouvement de l'actif immobilisé(en milliers de FCFA)	129
Branche 17 -Industries du bois sauf fabrication des meubles : Evolution des effectifs employés	130
Branche 17 -Industries du bois sauf fabrication des meubles : Bilan-actif(en milliers de FCFA)	131
Branche 17 -Industries du bois sauf fabrication des meubles : Bilan-passif(en milliers de FCFA)	132
Branche 17 -Industries du bois sauf fabrication des meubles : Compte de résultat-charges(en milliers de FCFA)	133
Branche 17 -Industries du bois sauf fabrication des meubles : Compte de résultat-produits(en milliers de FCFA)	134
Branche 17 -Industries du bois sauf fabrication des meubles : Situation et mouvement de l'actif immobilisé(en milliers de FCFA)	135
Branche 18-Fabrication de papier, carton et d'articles en papier ou en carton; imprimerie et reproduction : Evolution des effectifs employés	136
Branche 18- Fabrication de papier, carton et d'articles en papier ou en carton; imprimerie et reproduction : Bilan-actif (en milliers de FCFA)	137
Branche 18-Fabrication de papier, carton et d'articles en papier ou en carton; imprimerie et reproduction : Bilan-passif(en milliers de FCFA)	138
Branche 18-Fabrication de papier, carton et d'articles en papier ou en carton; imprimerie et reproduction : Compte de résultat –charges(en milliers de FCFA)	139

Branche 18-Fabrication de papier, carton et d'articles en papier ou en carton; imprimerie et reproduction : Compte de résultat –produits(en milliers de FCFA).....	140
Branche 18-Fabrication de papier, carton et d'articles en papier ou en carton; imprimerie et reproduction : Situation et mouvement de l'actif immobilisé(en milliers de FCFA)	141
Branche 19 - Raffinage du pétrole et cokéfaction : Evolution des effectifs employés	142
Branche 19 - Raffinage du pétrole et cokéfaction : Bilan-actif(en milliers de FCFA).....	143
Branche 19 - Raffinage du pétrole et cokéfaction : Bilan-passif(en milliers de FCFA)	144
Branche 19 - Raffinage du pétrole et cokéfaction : Compte de résultat-charges(en milliers de FCFA)	145
Branche 19 - Raffinage du pétrole et cokéfaction : Compte de résultat –produits(en milliers de FCFA).....	146
Branche 19 - Raffinage du pétrole et cokéfaction : Situation et mouvement de l'actif immobilisé(en milliers de FCFA).....	147
Branche 20 - Fabrication de produits chimiques et pharmaceutiques : Evolution des effectifs employés	148
Branche 20 - Fabrication de produits chimiques et pharmaceutiques : Bilan-actif(en milliers de FCFA).....	149
Branche 20 - Fabrication de produits chimiques et pharmaceutiques : Bilan-passif(en milliers de FCFA).....	150
Branche 20 - Fabrication de produits chimiques et pharmaceutiques : Compte de résultat – charges(en milliers de FCFA)	151
Branche 20 - Fabrication de produits chimiques et pharmaceutiques : Compte de résultat – produits(en milliers de FCFA).....	152
Branche 20 - Fabrication de produits chimiques et pharmaceutiques : Situation et mouvement de l'actif immobilisé(en milliers de FCFA).....	153
Branche 21 -Production de caoutchouc et fabrication d'articles en caoutchouc et en matières plastiques : Evolution des effectifs employés.....	154
Branche 21 -Production de caoutchouc et fabrication d'articles en caoutchouc et en matières plastiques : Bilan-actif (en milliers de FCFA).....	155
Branche 21 -Production de caoutchouc et fabrication d'articles en caoutchouc et en matières plastiques : Bilan-passif(en milliers de FCFA)	156
Branche 21 -Production de caoutchouc et fabrication d'articles en caoutchouc et en matières plastiques : Compte de résultat –charges(en milliers de FCFA).....	157
Branche 21 -Production de caoutchouc et fabrication d'articles en caoutchouc et en matières plastiques : Compte de résultat –produits(en milliers de FCFA)	158
Branche 21 -Production de caoutchouc et fabrication d'articles en caoutchouc et en matières plastiques : Situation et mouvement de l'actif immobilisé(en milliers de FCFA)	159

Branche 22 -Fabrication de produits minéraux non métalliques : Evolution des effectifs employés.....	160
Branche 22 -Fabrication de produits minéraux non métalliques : Bilan-actif(en milliers de FCFA).....	161
Branche 22 -Fabrication de produits minéraux non métalliques : Bilan-passif(en milliers de FCFA).....	162
Branche 22 -Fabrication de produits minéraux non métalliques : Compte de résultat – charges(en milliers de FCFA).....	163
Branche 22 -Fabrication de produits minéraux non métalliques: Compte de résultat – produits(en milliers de FCFA).....	164
Branche 22 -Fabrication de produits minéraux non métalliques: Situation et mouvement de l'actif immobilisé(en milliers de FCFA).....	165
Branche 23 - fabrication des produits métallurgiques de base et d'ouvrages en métaux : Evolution des effectifs employés.....	166
Branche 23 - fabrication des produits métallurgiques de base et d'ouvrages en métaux : Bilan-actif (en milliers de FCFA).....	167
Branche 23 - fabrication des produits métallurgiques de base et d'ouvrages en métaux : bilan- passif(en milliers de FCFA).....	168
Branche 23 - fabrication des produits métallurgiques de base et d'ouvrages en métaux : Compte de résultat- charges(en milliers de FCFA).....	169
Branche 23 - fabrication des produits métallurgiques de base et d'ouvrages en métaux : Compte de résultat –produits(en milliers de FCFA).....	170
Branche 23 - fabrication des produits métallurgiques de base et d'ouvrages en métaux : Situation et mouvement de l'actif immobilisé(en milliers de FCFA).....	171
Branche 24 -Fabrication de machines, d'appareils électriques et matériels n.c.a : Evolution des effectifs employés.....	172
Branche 24 -Fabrication de machines, d'appareils électriques et matériels n.c.a : Bilan-actif(en milliers de FCFA).....	173
Branche 24 -Fabrication de machines, d'appareils électriques et matériels n.c.a : Bilan-passif(en milliers de FCFA).....	174
Branche 24 -Fabrication de machines, d'appareils électriques et matériels n.c.a : Compte de résultat – charges(en milliers de FCFA).....	175
Branche 24 -Fabrication de machines, d'appareils électriques et matériels n.c.a : Compte de résultat –produits(en milliers de FCFA).....	176
Branche 24 -Fabrication de machines, d'appareils électriques et matériels n.c.a : Situation et mouvement de l'actif immobilisé(en milliers de FCFA).....	177
Branche 25 -Fabrication d'équipements et d'appareils audio-visuels et de communication, fabrication d'instruments médicaux, d'optique et d'horlogerie :Evolution des effectifs employés.....	178

Branche 25 -Fabrication d'équipements et d'appareils audio-visuels et de communication, d'optique et d'horlogerie : Bilan-actif (en milliers de FCFA).....	179
Branche 25 -Fabrication d'équipements et d'appareils audio-visuels et de communication, fabrication d'instruments médicaux, d'optique et d'horlogerie : Bilan-passif(en milliers de FCFA).....	180
Branche 25 -Fabrication d'équipements et d'appareils audio-visuels et de communication, fabrication d'instruments médicaux, d'optique et d'horlogerie : Compte de résultat – charges(en milliers de FCFA).....	181
Branche 25 -Fabrication d'équipements et d'appareils audio-visuels et de communication, fabrication d'instruments médicaux, d'optique et d'horlogerie : Compte de résultat – produits(en milliers de FCFA).....	182
Branche 25 -Fabrication d'équipements et d'appareils audio-visuels et de communication, fabrication d'instruments médicaux, d'optique et d'horlogerie : Situation et mouvement de l'actif immobilisé(en milliers de FCFA).....	183
Branche 26 - Fabrication de matériel de transport :Evolution des effectifs employés.....	184
Branche 26 - Fabrication de matériel de transport : Bilan-actif(en milliers de FCFA).....	185
Branche 26 - Fabrication de matériel de transport : Bilan-passif(en milliers de FCFA).....	186
Branche 26 - Fabrication de matériel de transport: Compte de résultat –charges(en milliers de FCFA).....	187
Branche 26 - Fabrication de matériel de transport : Compte de résultat –produits(en milliers de FCFA).....	188
Branche 26 - Fabrication de matériel de transport : Situation et mouvement de l'actif immobilisé(en milliers de FCFA).....	189
Branche 27 -Fabrication de meubles ; activités de fabrication n.c.a. : Evolution des effectifs employés(en milliers de FCFA).....	190
Branche 27 -Fabrication de meubles ; activités de fabrication n.c.a.:Bilan-actif(en milliers de FCFA).....	191
Branche 27 -Fabrication de meubles ; activités de fabrication n.c.a. : Bilan-passif(en milliers de FCFA).....	192
Branche 27 -Fabrication de meubles ; activités de fabrication n.c.a. : Compte de résultat – charges(en milliers de FCFA).....	193
Branche 27 -Fabrication de meubles ; activités de fabrication n.c.a. : Compte de résultat – produits(en milliers de FCFA).....	194
Branche 27 -Fabrication de meubles ; activités de fabrication n.c.a. : Situation et mouvement de l'actif immobilisé(en milliers de FCFA).....	195
Branche 28 -Réparation et installation des machines et équipements : Evolution des effectifs employés.....	196
Branche 28 -Réparation et installation des machines et équipements : Bilan- actif(en milliers de FCFA).....	197

Branche 28 -Réparation et installation des machines et équipements : bilan-passif(en milliers de FCFA).....	198
Branche 28 -Réparation et installation des machines et équipements : Compte de résultat – charges(en milliers de FCFA)	199
Branche 28 -Réparation et installation des machines et équipements : Compte de résultat – produits(en milliers de FCFA).....	200
Branche 28 -Réparation et installation des machines et équipements: Situation et mouvement de l'actif immobilisé(en milliers de FCFA).....	201
Les données de ce tableau concernent 41 entreprises sur les 61 de cette branche. Leur chiffre d'affaires représente 54,5% de l'ensemble de la branche.....	201
Branche 29 -Production et distribution d'électricité, de gaz et d'air conditionne : Evolution des effectifs employés.....	202
Branche 29 - Production et distribution d'électricité, de gaz et d'air conditionne: Bilan-passif(en milliers de FCFA)	204
Branche 29 - Production et distribution d'électricité, de gaz et d'air conditionne : Compte de résultat – charges(en milliers de FCFA).....	205
Branche 29 - Production et distribution d'électricité, de gaz et d'air conditionne : Compte de résultat –produits(en milliers de FCFA)	206
Branche 29 - Production et distribution d'électricité, de gaz et d'air conditionne : Situation et mouvement de l'actif immobilisé(en milliers de FCFA).....	207
Branche 30 - Production et distribution d'eau, assainissement et traitement de déchets : Evolution des effectifs employés.....	208
Branche 30 - Production et distribution d'eau, assainissement et traitement de déchets : Bilan-actif (en milliers de FCFA)	209
Branche 30 - Production et distribution d'eau, assainissement et traitement de déchets : bilan-passif(en milliers de FCFA)	210
Branche 30 - Production et distribution d'eau, assainissement et traitement de déchets : Compte de résultat –charges(en milliers de FCFA)	211
Branche 30 - Production et distribution d'eau, assainissement et traitement de déchets : Compte de résultat –produits(en milliers de FCFA).....	212
Branche 30 - Production et distribution d'eau, assainissement et traitement de déchets Situation et mouvement de l'actif immobilisé(en milliers de FCFA)	213
Branche 31 - Construction : Evolution des effectifs employés.....	214
Branche 31 - Construction : Bilan-actif(en milliers de FCFA)	215
Branche 31 - Construction : Bilan-passif(en milliers de FCFA).....	216
Branche 31 - Construction : Compte de résultat –charges(en milliers de FCFA)	217
Branche 31 - Construction : Compte de résultat –produits(en milliers de FCFA).....	218

Branche 31 - Construction : Situation et mouvement de l'actif immobilisé(en milliers de FCFA).....	219
Branche 32 - Commerce de gros et de détail et réparation de véhicules : Evolution des effectifs employés.....	220
Branche 32 - Commerce de gros et de détail et réparation de véhicules : Bilan-actif(en milliers de FCFA).....	221
Branche 32 - Commerce de gros et de détail et réparation de véhicules : Bilan-passif(en milliers de FCFA).....	222
Branche 32 - Commerce de gros et de détail et réparation de véhicules: Compte de résultat –charges(en milliers de FCFA).....	223
Branche 32 - Commerce de gros et de détail et réparation de véhicules: Compte de résultat –produits(en milliers de FCFA)	224
Branche 32 - Commerce de gros et de détail et réparation de véhicules: Situation et mouvement de l'actif immobilisé(en milliers de FCFA).....	225
Branche 33 - Hébergement et restauration : Evolution des effectifs employés.....	226
Branche 33 - Hébergement et restauration : Bilan-actif(en milliers de FCFA)	227
Branche 33 - Hébergement et restauration : Bilan-passif(en milliers de FCFA).....	228
Branche 33 - Hébergement et restauration : Compte de résultat-charges(en milliers de FCFA).....	229
Branche 33 - Hébergement et restauration : Compte de résultat-produits(en milliers de FCFA).....	230
Branche 33 - Hébergement et restauration : Situation et mouvement de l'actif immobilisé(en milliers de FCFA).....	231
Branche 34 -Transport et entreposage : Evolution des effectifs employés	232
Branche 34 -Transport et entreposage : Bilan-passif(en milliers de FCFA).....	234
Branche 34 -Transport et entreposage : Compte de résultat –charges(en milliers de FCFA)	235
Branche 34 -Transport et entreposage : Compte de résultat –produits(en milliers de FCFA)	236
Branche 34 -Transport et entreposage : Situation et mouvement de l'actif immobilisé(en milliers de FCFA).....	237
Branche 35 - Activité d'information et de télécommunications : évolution des effectifs employés.....	238
Branche 35 - Activité d'information et de télécommunications : Bilan-actif(en milliers de FCFA).....	239
Branche 35 - Activité d'information et de télécommunications: Bilan-passif(en milliers de FCFA).....	240

Branche 35 - Activité d'information et de télécommunications : Compte de résultat – charges(en milliers de FCFA).....	241
Branche 35 - Activité d'information et de télécommunications: Compte de résultat – produits(en milliers de FCFA).....	242
Branche 35 - Activité d'information et de télécommunications: Situation et mouvement de l'actif immobilisé(en milliers de FCFA)	243
Branche 36 - Activités financières et d'assurance : Evolution des effectifs employés	244
Branche 36 - Activités financières et d'assurance : Bilan-actif(en milliers de FCFA)	245
Branche 36 - Activités financières et d'assurance : Bilan-passif(en milliers de FCFA).....	246
Branche 36 - Activités financières et d'assurance : Compte de résultat-charges(en milliers de FCFA).....	247
Branche 36 - Activités financières et d'assurance : Compte de résultat –produits(en milliers de FCFA).....	248
Branche 36 - Activités financières et d'assurance : Situation et mouvement de l'actif immobilisé(en milliers de FCFA).....	249
Branche 37 - Activités immobilières : Evolution des effectifs employés.....	250
Branche 37 - Activités immobilières : Bilan-actif(en milliers de FCFA).....	251
Branche 37 - Activités immobilières: Bilan-passif(en milliers de FCFA).....	252
Branche 37 - Activités immobilières : Compte de résultat –charges(en milliers de FCFA)	253
Branche 37 - Activités immobilières : Compte de résultat – produits(en milliers de FCFA)	254
Branche 37 - Activités immobilières : Situation et mouvement de l'actif immobilisé(en milliers de FCFA).....	255
Branche 38 - Activités fournies principalement aux entreprises : Evolution des effectifs employés	256
Branche 38 - Activités fournies principalement aux entreprises : Bilan-actif(en milliers de FCFA)	257
Branche 38 - Activités fournies principalement aux entreprises : bilan-passif(en milliers de FCFA)	258
Branche 38 - Activités fournies principalement aux entreprises : Compte de résultat – charges(en milliers de FCFA)	259
Branche 38 - Activités fournies principalement aux entreprises : Compte de résultat – produits(en milliers de FCFA).....	260
Branche 38 - Activités fournies principalement aux entreprises : Situation et mouvement de l'actif immobilisé(en milliers de FCFA)	261
Branche 40 -Activités éducatives : Evolution des effectifs employés.....	262
Branche 40 -Activités éducatives : Bilan-actif(en milliers de FCFA).....	263

Branche 40 -Activités éducatives: Bilan-passif(en milliers de FCFA).....	264
Branche 40 -Activités éducatives : Compte de résultat –charges(en milliers de FCFA).....	265
Branche 40 -Activités éducatives : Compte de résultat –produits(en milliers de FCFA)	266
Branche 40 -Activités éducatives : Situation et mouvement de l’actif immobilisé(en milliers de FCFA).....	267
Branche 41 -Activité pour la sante humaine et action sociale : Evolution des effectifs employés.....	268
Branche 41 -Activité pour la sante humaine et action sociale : Bilan-actif(en milliers de FCFA).....	269
Branche 41 -Activité pour la sante humaine et action sociale: Bilan-passif(en milliers de FCFA).....	270
Branche 41 -Activité pour la sante humaine et action sociale: Compte de résultat – charges(en milliers de FCFA).....	271
Branche 41 -Activité pour la sante humaine et action sociale : Compte de résultat – produits(en milliers de FCFA).....	272
Branche 41 -Activité pour la sante humaine et action sociale : Situation et mouvement de l’actif immobilisé(en milliers de FCFA).....	273
Branche 42 - Autres activités fournies a la collectivité, activités sociales et personnelles : Evolution des effectifs employés.....	274
Branche 42 - Autres activités fournies a la collectivité, activités sociales et personnelles : Bilan-actif(en milliers de FCFA).....	275
Branche 42 - Autres activités fournies a la collectivité, activités sociales et personnelles : Bilan-passif(en milliers de FCFA).....	276
Branche 42 - Autres activités fournies a la collectivité, activités sociales et personnelles : Compte de résultat –charges(en milliers de FCFA).....	277
Branche 42 - Autres activités fournies a la collectivité, activités sociales et personnelles : Compte de résultat –produits(en milliers de FCFA).....	278
Branche 42 - Autres activités fournies a la collectivité, activités sociales et personnelles : Situation et mouvement de l’actif immobilisé(en milliers de FCFA).....	279
II-3 EVOLUTION DES EFFECTIFS EMPLOYES, BILAN, COMPTE DE RESULTATS, ACTIF IMMOBILISE ET MASSE SALARIALE PAR FORME JURIDIQUE.....	280
Forme juridique 01 - Société individuelle : Evolution des effectifs employés.....	281
Forme juridique 01 - Société individuelle : Bilan-actif(en milliers de FCFA).....	282
Forme juridique 01 - Société individuelle : Bilan-passif(en milliers de FCFA).....	283
Forme juridique 01 - Société individuelle : Compte de résultat – charges(en milliers de FCFA).....	284
Forme juridique 01 - Société individuelle : Compte de résultat –produits(en milliers de FCFA).....	285

Forme juridique 01 - Société individuelle : Situation et mouvement de l'actif immobilisé(en milliers de FCFA).....	286
Forme juridique 02 - SARLU ou SUARL : Evolution des effectifs employés	287
Forme juridique 02 - SARLU ou SUARL : Bilan-actif(en milliers de FCFA).....	288
Forme juridique 02 - SARLU ou SUARL: Bilan-passif(en milliers de FCFA)	289
Forme juridique 02 - SARLU ou SUARL: Compte de résultat –charges(en milliers de FCFA)	290
Forme juridique 02 - SARLU ou SUARL: Compte de résultat –produits(en milliers de FCFA)	291
Forme juridique 02 - SARLU ou SUARL: Situation et mouvement de l'actif immobilisé(en milliers de FCFA).....	292
Forme juridique 03 - Société à Responsabilité Limitée (SARL) : Evolution des effectifs employés	293
Forme juridique 03 - Société à Responsabilité Limitée (SARL) : Bilan-actif(en milliers de FCFA)	294
Forme juridique 03 - Société à Responsabilité Limitée (SARL) : bilan-passif(en milliers de FCFA)	295
Forme juridique 03 - Société à Responsabilité Limitée (SARL) : Compte de résultat – charges(en milliers de FCFA)	296
Forme juridique 03 - Société à Responsabilité Limitée (SARL) : Compte de résultat – produits(en milliers de FCFA).....	297
Forme juridique 03 - Société à Responsabilité Limitée (SARL) : Situation et mouvement de l'actif immobilisé(en milliers de FCFA)	298
Forme juridique 04 -Société Anonyme (SA) : Evolution des effectifs employés	299
Forme juridique 04 -Société Anonyme (SA) : Bilan-actif(en milliers de FCFA).....	300
Forme juridique 04 -Société Anonyme (SA) : bilan-passif(en milliers de FCFA).....	301
Forme juridique 04 -Société Anonyme (SA) : Compte de résultat –charges(en milliers de FCFA)	302
Forme juridique 04 -Société Anonyme (SA) : Compte de résultat – produits(en milliers de FCFA)	303
Forme juridique 04 -Société Anonyme (SA) : Situation et mouvement de l'actif immobilisé(en milliers de FCFA).....	304
Forme juridique 05 - Société en Nom Collectif (SNC) : Evolution des effectifs employés	305
Forme juridique 05 - Société en Nom Collectif (SNC) : Bilan-actif(en milliers de FCFA) ..	306
Forme juridique 05 - Société en Nom Collectif (SNC) : Bilan-passif(en milliers de FCFA)	307
Forme juridique 05 - Société en Nom Collectif (SNC) : Compte de résultat – charges(en milliers de FCFA)	308

Forme juridique 05 - Société en Nom Collectif (SNC) : Compte de résultat –produits(en milliers de FCFA).....	309
Forme juridique 05 - Société en Nom Collectif (SNC) : Situation et mouvement de l'actif immobilisé(en milliers de FCFA).....	310
Forme juridique 06 -Société en Commandite Simple (SCS) : Evolution des effectifs employés.....	311
Forme juridique 06 -Société en Commandite Simple (SCS) : Bilan-actif(en milliers de FCFA).....	312
Forme juridique 06 -Société en Commandite Simple (SCS) : Bilan-passif(en milliers de FCFA).....	313
Forme juridique 06 -Société en Commandite Simple (SCS) : Compte de résultat –charges(en milliers de FCFA).....	314
Forme juridique 06 -Société en Commandite Simple (SCS) : Compte de résultat –produits(en milliers de FCFA).....	315
Forme juridique 06 -Société en Commandite Simple (SCS) : Situation et mouvement de l'actif immobilisé(en milliers de FCFA).....	316
Forme juridique 08 -Coopérative : Evolution des effectifs employés.....	317
Forme juridique 08 -Coopérative : Bilan-actif(en milliers de FCFA).....	318
Forme juridique 08 -Coopérative : Bilan-passif(en milliers de FCFA).....	319
Forme juridique 08 -Coopérative : Compte de résultat –charges(en milliers de FCFA).....	320
Forme juridique 08 -Coopérative : Compte de résultat –produits(en milliers de FCFA).....	321
Forme juridique 08 -Coopérative : Situation et mouvement de l'actif immobilisé(en milliers de FCFA).....	322
Forme juridique 09 -Groupe d'Initiative Commune (GIC) : Evolution des effectifs employés.....	323
Forme juridique 09 -Groupe d'Initiative Commune (GIC) : Bilan-actif(en milliers de FCFA).....	324
Forme juridique 09 -Groupe d'Initiative Commune (GIC) : Bilan-passif(en milliers de FCFA).....	325
Forme juridique 09 -Groupe d'Initiative Commune (GIC) : Compte de résultat –charges(en milliers de FCFA).....	326
Forme juridique 09 -Groupe d'Initiative Commune (GIC) : Compte de résultat –produits(en milliers de FCFA).....	327
Forme juridique 09 -Groupe d'Initiative Commune (GIC) : Situation et mouvement de l'actif immobilisé(en milliers de FCFA).....	328
Forme juridique 10 - Groupement d'Intérêt Economique (GIE) : Evolution des effectifs employés.....	329

Forme juridique 10 - Groupement d'Intérêt Economique (GIE) : Bilan-passif(en milliers de FCFA)	331
Forme juridique 10 - Groupement d'Intérêt Economique (GIE) : Compte de résultat – charges(en milliers de FCFA)	332
Forme juridique 10 - Groupement d'Intérêt Economique (GE) : Compte de résultat – produits(en milliers de FCFA).....	333
Forme juridique 10 - Groupement d'Intérêt Economique (GE) : Situation et mouvement de l'actif immobilisé(en milliers de FCFA)	334
Forme juridique 11 - Entreprise publique et parapublique : Evolution des effectifs employés	335
Forme juridique 11 - Entreprise publique et parapublique : Bilan-actif(en milliers de FCFA)	336
Forme juridique 11 - Entreprise publique et parapublique : Bilan-passif(en milliers de FCFA)	337
Forme juridique 11 - Entreprise publique et parapublique : Compte de résultat –charges(en milliers de FCFA).....	338
Forme juridique 11 - Entreprise publique et parapublique: Compte de résultat –produits(en milliers de FCFA).....	339
Forme juridique 11 - Entreprise publique et parapublique: Situation et mouvement de l'actif immobilisé(en milliers de FCFA).....	340
Forme juridique 12 -Etablissement Public Administratif (EPA) : Evolution des effectifs employés	341
Forme juridique 12 -Etablissement Public Administratif (EPA) : Bilan-actif(en milliers de FCFA)	342
Forme juridique 12 -Etablissement Public Administratif (EPA) : bilan-passif(en milliers de FCFA)	343
Forme juridique 12 -Etablissement Public Administratif (EPA) : Compte de résultat – charges(en milliers de FCFA)	344
Forme juridique 12 -Etablissement Public Administratif (EPA) : Compte de résultat – produits(en milliers de FCFA).....	345
Forme juridique 12 -Etablissement Public Administratif (EPA) : Situation et mouvement de l'actif immobilisé(en milliers de FCFA)	346
Forme juridique 13 – Organisation Non Gouvernementale (ONG): Evolution des effectifs employés	347
Forme juridique 13 – Organisation Non Gouvernementale (ONG): Bilan-actif(en milliers de FCFA)	348
Forme juridique 13 – Organisation Non Gouvernementale (ONG): Bilan-passif(en milliers de FCFA).....	349

Forme juridique 13 – Organisation Non Gouvernementale (ONG): Compte de résultat – charges(en milliers de FCFA).....	350
Forme juridique 13 – Organisation Non Gouvernementale (ONG): Compte de résultat – produits(en milliers de FCFA).....	351
Forme juridique 13 – Organisation Non Gouvernementale (ONG): Situation et mouvement de l'actif immobilisé(en milliers de FCFA).....	352
Forme juridique 14 – Société Civile Immobilière (SCI) : Evolution des effectifs employés	353
Forme juridique 14 – Société Civile Immobilière (SCI) : Bilan –actif(en milliers de FCFA).....	354
Forme juridique 14 – Société Civile Immobilière (SCI) : Bilan – passif(en milliers de FCFA).....	355
Forme juridique 14 – Société Civile Immobilière (SCI) : Compte de résultat –charges(en milliers de FCFA).....	356
Forme juridique 14 – Société Civile Immobilière (SCI) : Compte de résultat – produits(en milliers de FCFA).....	357
Forme juridique 14 – Société Civile Immobilière (SCI) : Situation et mouvement de l'actif immobilisé(en milliers de FCFA).....	358
Forme juridique 15 – Société Civile Professionnelle (SCP): Evolution des effectifs employés.....	359
Forme juridique 15 – Société Civile Professionnelle (SCP): Bilan – actif(en milliers de FCFA).....	360
Forme juridique 15 – Société Civile Professionnelle (SCP): Bilan – passif(en milliers de FCFA).....	361
Forme juridique 15 – Société Civile Professionnelle (SCP): Compte de résultat – charges(en milliers de FCFA).....	362
Forme juridique 15 – Société Civile Professionnelle (SCP): Compte de résultat – produits(en milliers de FCFA).....	363
Forme juridique 15 – Société Civile Professionnelle (SCP): Situation et mouvement de l'actif immobilisé(en milliers de FCFA).....	364
Forme juridique 16 – Société par Actions Simplifiées (SAS) :Evolution des effectifs employés.....	365
Forme juridique 16 – Société par Actions Simplifiées (SAS) : Bilan-actif(en milliers de FCFA).....	366
Forme juridique 16 – Société par Actions Simplifiées (SAS) : Bilan-passif(en milliers de FCFA).....	367
Forme juridique 16 – Société par Actions Simplifiées (SAS) : Compte de résultat-charges(en milliers de FCFA).....	368
Forme juridique 16 – Société par Actions Simplifiées (SAS) : Compte de résultat-produit(en milliers de FCFA).....	369

Forme juridique 16 – Société par Actions Simplifiées (SAS) :Situation et mouvement de l'actif immobilisé(en milliers de FCFA)	370
Autres formes juridiques : Evolution des effectifs employés	371
Autres formes juridiques : Bilan-actif(en milliers de FCFA).....	372
Autres formes juridiques : Bilan-passif(en milliers de FCFA)	373
Autres formes juridiques : Compte de résultat –charges(en milliers de FCFA).....	374
Autres formes juridiques : Compte de résultat – produits(en milliers de FCFA).....	375
Autres formes juridiques : Situation et mouvement de l'actif immobilisé(en milliers de FCFA)	376
ANNEXES	377
Annexe 1 : Nomenclature de codification des branche	377
Annexe 2 : Nomenclature de codification des formes juridiques	379
Annexe 3 : Nombre d'entreprises par branche.....	380
Annexe 4 : Nombre d'entreprises par forme juridique.....	381
Annexe 5 : Equipe technique.....	383

SIGLES ET ABREVIATIONS

BDEF	Banque des Données Economiques et Financières
CEMAC	Communauté Economique et Monétaire de l'Afrique Centrale
DGI	Direction Générale des Impôts
DIN	Département de l'Informatique
DSF	Déclaration Statistique et Fiscale
EBE	Excédent Brut d'Exploitation
EPA	Etablissement Public Administratif
GIC	Groupe d'Initiative Commune
GIE	Groupement d'Intérêt Economique
HAO	Hors Activités Ordinaires
N.C.A	Non Classé Ailleurs
OHADA	Organisation pour l'Harmonisation en Afrique des Droits des Affaires
ONG	Organisation Non gouvernementale
SA	Société Anonyme
SAS	Société par Actions Simplifiées
SARL	Société à Responsabilité Limitée
SARLU	Société à Responsabilité Limitée
SNC	Société en Nom Collectif
TAFIRE	Tableau Financier des Ressources et des Emplois
VAG	Valeur Ajoutée Globale

SYNTHESE DES RESULTATS

Pour l'ensemble des 28 854 entreprises de la Banque des Données Economiques et Financières (BDEF), un certain nombre d'agrégats sont à mettre en exergue. L'effectif des employés permanents de ces entreprises est 359 428 personnes au 31 décembre 2016. Ils sont essentiellement de nationalité Camerounaise, soit 356 99 pour 1 931 ressortissants des pays hors OHADA. Les ressortissants des autres pays de l'OHADA y compris de la CEMAC sont quant à eux au nombre de 497 travailleurs. Selon les qualifications, les ressources humaines des entreprises sont constituées en majorité des employés, manœuvres, ouvriers et apprentis, soit 254 438. En seconde position, on retrouve les techniciens, agents de maîtrise et ouvriers qualifiés à hauteur de 67 751, puis les techniciens supérieurs et cadres moyens au nombre de 24 778 et enfin les cadres supérieurs dont l'effectif est de 12 611.

A l'actif du bilan, l'on note une immobilisation brute totale de 20 088 milliards de F CFA en 2016. Au regard des dépréciations de 11 399 milliards de F CFA, il se dégage une immobilisation nette de 8 689 milliards de F CFA. L'actif circulant brut est de 11 317 milliards de FCFA avec une dépréciation estimée à 1 067 milliards F CFA. La trésorerie nette est de 2 930 milliards FCFA suite à une dépréciation de 52 milliards de F CFA. L'actif net total des entreprises ressort ainsi à 22 013 milliards de FCFA, après une dépréciation de l'actif brut total de 12 521 milliards de FCFA.

Au passif du bilan, les capitaux propres s'élèvent à 3 207 milliards de F CFA. Les dettes à moyen ou long termes sont de l'ordre de 4 625 milliards de FCFA, alors que les dettes à court termes se situent à 14 167 milliards de F CFA.

Au niveau des charges, il apparaît des charges d'exploitation de 11 820 milliards F CFA dont 1 189 milliards FCFA affectés aux dépenses du personnel. Les charges financières sont de 527 milliards F CFA contre de 92 milliards F CFA pour les activités non ordinaires. Il se dégage ainsi un total des charges de 12 828 milliards de FCFA.

Du côté des produits, le produit d'exploitation se situe à 12 427 milliards F CFA. Les produits financiers s'élèvent à 220 milliards F CFA tandis que les produits des prestations hors activités ordinaires sont de l'ordre de 111 milliards F CFA. Il se dégage donc un total des produits de 12 804 milliards. Au final, l'année 2016 se termine sur un résultat net déficitaire de (-) 23 milliards de FCFA.

Le chiffre d'affaires global généré est de 11 497 milliards de F CFA, pour une valeur ajoutée au coût des facteurs de 2 442 milliards de FCFA et un excédent brut d'exploitation de 1 253 milliards de F CFA.

Sur les 28 854 entreprises objets de l'étude, 18 819 ont renseigné le tableau qui décrit les mouvements de l'actif immobilisé. Pour ces entreprises, les immobilisations brutes à l'ouverture de l'exercice 2016 se situent à 15 593 milliards de FCFA. Les acquisitions, c'est-à-dire les investissements bruts de ces entreprises au cours de cette année s'élèvent à 1 525 milliards de F CFA.

Pour améliorer cette publication, il est indispensable de disposer pour les prochaines éditions des liasses fiscales de toutes les entreprises assujetties en activité sur le territoire national, plus particulièrement les grandes entreprises du portefeuille de l'Etat.

I- CADRE CONCEPTUEL ET METHODOLOGIQUE DE LA BDEF 2016

Cette rubrique fait une brève présentation de la BDEF 2016, puis met en exergue le cadre conceptuel ainsi que la méthodologie d'élaboration de la BDEF 2016.

I-1 PRESENTATION DE LA BDEF 2016

L'Institut National de la Statistique (INS) a entrepris depuis 2012 la mise en place d'une Centrale des bilans avec comme principale source la Déclaration Statistique et Fiscale (DSF) des entreprises. La mise en place de cet outil vise l'amélioration de la qualité et la disponibilité des informations financières sur les entreprises modernes.

La Banque des Données Economiques et Financières (BDEF) des entreprises constitue un des produits de ladite centrale des bilans. Elle est une agrégation des données fournies par les entreprises en activité au cours de l'exercice 2016. En d'autres termes, c'est une présentation des informations consolidées des principaux états des DSF suivant certaines variables clés.

Le champ couvert par la BDEF est celui des entreprises établies au Cameroun, assujetties au système comptable OHADA. A cet égard, les établissements de crédits, les compagnies d'assurances et les établissements de microfinance qui ont chacun un plan comptable sectoriel spécifique sont inclus. Les variables de regroupement sont l'activité principale exercée d'une part et, la forme juridique des entreprises d'autres parts. Dans la pratique, l'entreprise est d'abord caractérisée par l'activité principale qu'elle exerce. Ainsi, un code d'activité à six (06) chiffres, lui est alors affecté sur la base de la NACAMRev1. Ces codes d'activité permettent de procéder à des regroupements d'entreprises, et d'agrèger les données comptables par groupes d'activités homogènes. Ainsi l'activité principale va constituer le premier niveau d'agrégation (42 branches d'activités) et la forme juridique un autre niveau (16 formes juridiques).

Pour chaque niveau d'agrégation, les résultats sont présentés à travers les six (06) types de tableaux du plan comptable OHADA du système normal ainsi intitulés :

- Evolution des effectifs employés au cours de l'exercice ;
- Bilan -actif ;
- Bilan - passif ;
- Compte de résultat - charges ;
- Compte de résultat – produits;
- Situation et mouvement de l'actif immobilisé (investissement);

Il faut noter que le dernier tableau fait partie des innovations majeures de cette édition. Ce tableau a été introduit pour répondre à la demande sans cesse croissante des usagers en matière d'informations sur les investissements des entreprises modernes.

Le bilan et le compte de résultat sont présentés dans des tableaux qui mettent en exergue non seulement les données de l'année 2016, mais aussi celles de l'exercice 2015. Les données de l'année 2016 sont provisoires et pourront être révisés à la faveur de la disponibilité des documents d'entreprises complémentaires lors de la prochaine édition. Par contre, les données de l'année 2015 présentées dans ce rapport sont définitives ; elles ont été revues à partir des DSF rectificatives ou d'autres documents complémentaires d'entreprises.

I-2-CADRE CONCEPTUEL

I-2-1 Le Système comptable OHADA 2001

Le système comptable OHADA (SYSCOHADA) adopté en 2001 est le référentiel comptable applicable dans l'ensemble des Etats membres de l'Organisation pour l'Harmonisation en Afrique du Droit des Affaires (OHADA) et dont fait partie le Cameroun. Le SYSCOHADA2001 a prévu trois (03) modèles de présentation des états de synthèse en fonction de la taille des entreprises, appréciée par le chiffre d'affaires de l'exercice.

On distingue ainsi les liasses suivantes :

- le Système Minimal de Trésorerie (SMT) qui concerne les entreprises dont le chiffre d'affaires est inférieur 30 millions de FCFA ;
- Le Système Allégé (SA) qui concerne les entreprises dont le chiffre d'affaires se situe entre 30 et 100 millions de FCFA ;
- le Système Normal (SN) qui est destiné aux entreprises ayant un chiffre d'affaires supérieur à 100 millions de FCFA. A noter que cette version peut aussi être utilisée par les autres entreprises en dépit de leur chiffre d'affaires.

Actuellement, compte tenu des contraintes financières, l'INS ne réalise que l'exploitation des DSF des systèmes allégé et normal.

Le système normal englobe les états financiers des autres liasses et comprend : la fiche d'identification et de renseignements divers ; l'évolution des effectifs au cours de l'exercice ; le bilan ; le compte de résultat ; le TAFIRE ; l'état annexé et l'état

supplémentaire. Pour cette raison, la présentation des différentes composantes du SYSCOHADA dans ce document se rapporte au système normal.

I.2 .1 .1 La fiche d'identification et de renseignements divers

Elle figure à la première page de la DSF. Elle permet de renseigner sur la dénomination de l'entreprise, l'adresse, le sigle usuel, le numéro d'identification fiscale (IDU), la durée de l'exercice, les numéros du registre de commerce, de caisse de sécurité sociale, de boîte postale, de téléphone. La fiche d'identification précise également l'activité de l'entreprise ainsi que le nom du cabinet comptable qui a confectionné la DSF.

I.2.1.2 L'évolution des effectifs au cours de l'exercice

Elle retrace le mouvement des effectifs des employés de l'entreprise au cours de l'exercice selon les catégories socio professionnelles et la nationalité.

I.2.1.3 Le bilan (Actif et Passif)

Le bilan est un état financier de synthèse qui décrit en fin d'exercice la situation patrimoniale active et passive de l'entreprise et fait apparaître de façon distincte les capitaux propres.

Les actifs représentent l'ensemble des biens que l'entreprise possède, et les passifs correspondent aux engagements et aux dettes contractées en vue de réaliser son exploitation.

A l'actif du bilan, l'on distingue trois (03) grandes rubriques classées dans l'ordre de liquidité croissante : (i) Actif immobilisé (charges immobilisées et immobilisations), (ii) Actif circulant (stock et créance) et (iii) Trésorerie-Actif (titres de placement et disponibilités). Chaque rubrique est présentée en valeurs bruts, dépréciations (amortissements et provisions) et en net. Ces valeurs permettent de mettre en évidence les valeurs brutes et nettes des postes qui sont affectés par des amortissements et des provisions pour dépréciations.

Au passif du bilan, sont présentées quatre (04) grandes rubriques classées dans l'ordre d'exigibilité croissante: (i) Capitaux propres (capital, résultat, subventions et provisions), (ii) Dettes financières (emprunts, dettes de crédit -bail, provisions pour risques) ;(iii) Passif circulant (dettes d'exploitation dettes HAO), (iv) Trésorerie - passif (crédits et découverts bancaires).

I.2.1.4 Le compte d'exploitation et de résultat (charges et produits)

Le compte de résultat décrit l'obtention du résultat à affecter à travers le calcul des soldes significatifs de gestion. Il est établi après régularisation de tous les comptes en fonction des données de l'inventaire (variations des stocks, amortissements, provisions, ajustement des comptes de gestion). Il comprend sous cette appellation unique, deux (02) documents distincts :

- Un état financier ou document de synthèse qui récapitule les charges et les produits, dans un ordre et selon des regroupements prescrits par l'OHADA ;
- un « compte » au sens habituel du mot : « Résultat de l'exercice ». Ce compte remplace, à la fin de l'exercice, les différents comptes de charges et de produits dont les soldes sont ainsi fusionnés en un seul compte.

Les charges et produits sont reclassés en deux catégories qui sont :

- les Charges et produits des activités ordinaires subdivisées en activités d'exploitation (achats, transports, services extérieurs, charges de personnel, impôts, dotations aux amortissements et aux provisions, ventes de biens et services, subventions...) et activités financières (frais et revenus financiers, perte et gain de change dotation aux amortissements et aux provisions à caractère financier...);
- les Charges et produits Hors Activités Ordinaires.

Le compte de résultat récapitule les produits et les charges qui font apparaître par différence le résultat net de l'exercice après obtention de quatre résultats partiels à savoir le résultat d'exploitation, le résultat financier, le résultat des activités ordinaires et le résultat hors activités ordinaires.

Au bas du compte de résultat, on fait ressortir, par différence entre les produits et les charges, le Résultat Net : Bénéfice si les produits sont supérieurs aux charges et Perte si les produits sont inférieurs aux charges.

Les soldes significatifs de gestion sont :

- **la marge brute sur marchandises** = Ventes de marchandises – achats de marchandises - solde débiteur du compte « variations de stocks de marchandises » (ou + solde créditeur) ;
- **la marge brute sur matières** = Autres ventes (vente de produits fabriqués + travaux facturés + services vendus) +/- Production stockée (ou déstockée) +

Production immobilisée -achats de matières premières et fournitures liées +/- variation de stock de matières premières ;

- **le chiffre d'affaires**=Ventes de marchandises + Ventes de produits fabriqués + Travaux, Services vendus + Produits accessoires. Il représente la somme des ventes des biens et ou services d'une entreprise.
- **la valeur ajoutée**= Marge brute sur marchandises + Marge brute sur matières +Produits accessoires+ Subvention d'exploitation+ Autres produits- Autres achats+/- Variation de stocks d'autres achats- Transports- Services extérieurs- Impôts et taxes- Autres charges. Elle représente la création de valeur propre à l'entreprise. Elle fait apparaître la valeur qui a été ajoutée aux biens et services acquis au tiers et mesure donc la richesse créée par l'entreprise grâce à son activité. Cette valeur ajoutée est dite de gestion car elle intègre les subventions d'exploitation dans les produits et les impôts et taxes dans les charges.
- **l'excédent Brut d'Exploitation (EBE)**= **Valeur ajoutée - Charges du personnel**. Il permet de mesurer la capacité de l'entreprise à dégager des ressources financières sur la base de son activité normale.
- **le résultat d'exploitation = Produit d'exploitation - charges d'exploitation**. Il indique le résultat lié à l'activité normale de l'entreprise. Il est obtenu après déduction des amortissements et des provisions d'exploitation.
- **le résultat financier = Produit financier - charges financières**. Il mesure l'incidence des opérations financières sur le résultat global. Il mesure la performance de l'activité économique et financière de l'entreprise.
- **le résultat hors activités ordinaires** = Produit des activités ordinaires - charges des activités ordinaires. Il mesure l'incidence des opérations exceptionnelles survenues au cours de l'exercice.
- **le résultat net =Total des produits - total des charges**. Il est obtenu en tenant compte des résultats des activités ordinaires et hors activités ordinaires, de la participation des travailleurs et de l'impôt sur le résultat.

I.2.1.5 L'actif immobilisé

Il figure au tableau 9 d'une DSF du système normal et donne une description de la situation et du mouvement des éléments de l'actif immobilisé d'une entreprise au cours d'une année. Les investissements de l'entreprise au cours de l'année sont mis en exergue à travers les acquisitions, apports et création de la deuxième colonne de ce tableau.

I-3- CADRE METHODOLOGIE DE LA BDEF 2016

I.3.1. Collecte et saisie des données

L'élaboration de ce document a nécessité plusieurs activités. Dans un premier temps, les Déclarations Statistiques et Fiscales (DSF) des entreprises pour l'exercice 2016 ont été collectées et centralisées à l'Institut National de la Statistique (Secrétariat Permanent au Plan Comptable) et à sa représentation régionale du Littoral. Ces DSF ont ensuite été codifiées suivant les branches auxquelles elles appartiennent et classées dans des bordereaux avant d'être transmises aux pools de saisie (Douala et Yaoundé) gérés par le Département de l'Informatique (DIN).

La saisie de données est faite sous un masque CSPRO conçu par le DIN. Il intègre au niveau de chaque tableau plusieurs types de contrôle : les contrôles de cohérences comptables, en particulier des vérifications entre plusieurs tableaux comptables du document OHADA et des contrôles de validité qui permettent de vérifier au moment de la saisie que la modalité donnée pour une variable fait bien partie de la liste initialement prévue.

I.3.2 Traitement des données

La base des données issue de cette saisie est mise à la disposition du Secrétariat Permanent au Plan Comptable pour apurement, exploitation, et élaboration des divers rapports.

L'apurement s'est déroulé en deux (02) étapes principales. La première est celle de l'harmonisation des différentes DSF (DSF système normal, DSF système allégé, DSF des établissements de crédit), sous le format du système normal. Une grille de passage a ainsi été utilisée pour passer de la DSF des établissements de crédit au système normal OHADA. Les DSF du système allégé ont également été mis sous le format du système normal. La deuxième étape a consisté à l'identification des cas des doublons et d'effectuer des traitements appropriés (Les élaguer s'il s'agit des vrais doublons et les retenir s'il s'agit des faux doublons). L'exploitation de La base ainsi

apurée a permis de constituer le répertoire et les caractéristiques d'identification et de classement de 18 464 entreprises qui ont déposé leur liasse de l'exercice 2016.

L'examen de ce répertoire, compte tenu de la réalité économique et du répertoire 2015 a permis de se rendre compte que plusieurs entreprises n'ont pas déposé de document financier de l'exercice 2016. Une identification de ces entreprises a permis de constituer une liste de 10 390 entreprises pour lesquelles les informations ont été complétées de manière suivante :

- Par report des données des années 2015 ; 2014 et 2013 pour respectivement 5 204, 3 535 et 1651 unités à partir de la BDEF 2015. Parmi celles-ci, figurent les grandes entreprises suivantes : COTCO Cameroun, Société QUIEFEROU, CAMEROON AIRLINES CORPORATION (CAMAIR CO) SOPECAM ; LABOGENIE et CAMPOST.

Une consolidation de toutes ces bases porte le nombre final d'entreprises à 28 854. Il convient de noter que le nombre final d'unité est en nette progression par rapport à celui de la BDEF 2015 qui comportait 23 427 unités.

L'évolution du nombre d'entreprises de la BDEF entre 2015 et 2016, peut s'expliquer par :

1. La meilleure couverture du champ ;
2. Les créations de nouvelles entreprises personnes physiques ;
3. La formalisation des entreprises existantes ;
4. La mise à jour de l'identifiant INS.

Par rapport nombre des unités du répertoire 2016, on note une différence de 10 entreprises qui s'explique par le fait que des entreprises d'assurance dont les derniers états financiers remontent à l'exercice 2010 ont été mise à l'écart. C'est également cela qui explique la différence entre le chiffre d'affaires du répertoire et de la BDEF d'une part et d'autre part entre les effectifs employés de la BDEF et du répertoire de l'exercice 2016.

Les informations manquantes, notamment l'identification, les repères, les formes juridiques, les branches d'activités pour toutes ces structures ont été reconstituées en utilisant la base des données de la Direction Générale des impôts (DGI) accessibles au site www.teledeclaration-dgi.cm, le fichier des contribuables actifs reçu de la DGI,

l'application de codification des DSF en ligne de l'INS et les données du Deuxième Recensement Général des Entreprises (RGE-2).

A l'instar des précédentes éditions, des retraitements ont été opérés suivant les recommandations de l'atelier de relecture de l'étude économique et financière 2013. Ainsi, pour l'imputation des effectifs employés non renseignés et aboutir au respect des équilibres comptables, les ajustements ci-après ont été effectués :

- L'imputation des effectifs employés a été faite par la moyenne dans des strates constituées (croisement de la branche d'activité et des tranches de chiffre d'affaires);
- Au niveau du bilan, le stock de l'actif a été réajusté pour certaines entreprises pour avoir un actif net équivalent au total du passif. Dans le cas où le réajustement n'a pas été possible sur le stock, le compte fournisseur du passif circulant a été utilisé pour arriver à cet équilibre ;
- Au niveau du Résultat net, le chiffre d'affaires a été réajusté pour certaines entreprises pour avoir le résultat net inscrit au passif égal à celui du compte résultat produit. Pour celles dont ce réajustement n'a pas été possible sur le chiffre d'affaires, les autres charges (autres entreprises) du compte de résultat ont été réajustées pour arriver à cette égalité.

I-4 PERSPECTIVES

Pour les exercices futurs, la Banque des Données Economiques et Financières comprendra, en plus des données qui seront présentées dans ce document, les ratios et soldes suivants :

- **Les soldes caractéristiques du tableau financier des ressources et des emplois (TAFIRE) :**
 - Capacité d'autofinancement global,
 - Variation globale nette des stocks,
 - Variation globale nette des créances,
 - Variation globale nette des dettes circulantes,
 - Variation globale nette du Besoin en Fonds d'Exploitation,
 - Excédent de trésorerie.

II-EVOLUTION DES EFFECTIFS, BILAN, COMPTE DE RESULTAT ET ACTIF
IMMOBILISE AU 31 DECEMBRE 2016

II-1 ENSEMBLE DES ENTREPRISES

Ensemble : Evolution des effectifs employés

Qualifications		Camerounais	Autres ressortissants CEMAC	Autres pays OHADA	Hors pays OHADA	Total
Cadres supérieurs	Début d'exercice	11 128	46	76	1 403	12 653
	Embauches	953	7	22	319	1 301
	Départs	937	8	10	388	1 333
	Fin d'exercice	11 145	45	88	1 334	12 611
Techniciens supérieurs et cadres moyens	Début d'exercice	23 738	48	48	371	24 204
	Embauches	2 847	10	20	100	2 977
	Départs	2 294	10	1	98	2 404
	Fin d'exercice	24 291	48	67	372	24 778
Techniciens, agents de maîtrise et ouvriers qualifiés	Début d'exercice	64 976	69	28	83	65 156
	Embauches	8 723	19	4	18	8 764
	Départs	6 146	21	1	16	6 184
	Fin d'exercice	67 569	67	31	85	67 751
Employés, manœuvres, ouvriers et apprentis	Début d'exercice	212 401	136	19	53	212 648
	Embauches	68 041	23	0	89	68 156
	Départs	26 294	22	3	1	26 319
	Fin d'exercice	254 144	137	16	141	254 438
Total	Début d'exercice	312 101	298	170	1 908	314 479
	Embauches	80 552	59	46	525	81 182
	Départs	35 654	61	15	502	36 233
	Fin d'exercice	356 999	296	201	1 931	359 428

Ensemble : Bilan-actif(en milliers de FCFA)

	2016			2015
	Brut	Amortissement	Net	Net
ACTIF IMMOBILISÉ				
AA Charges immobilisées	196 866 437	3 589 122	193 277 315	233 395 075
AX Frais d'établissement	28 119 963	1 472 560	26 647 402	146 369 133
AY Charges à répartir	165 954 771	970 632	164 984 139	85 559 828
AC Primes de remboursement des obligations	2 791 704	1 145 930	1 645 773	1 466 114
AD Immobilisations incorporelles	1 865 623 135	769 427 373	1 096 195 762	962 008 965
AE Frais de recherche et de développement	1 253 346 521	462 072 699	791 273 822	536 491 044
AF Brevets, licences, logiciels	420 111 193	230 509 139	189 602 054	287 969 790
AG Fonds commercial	60 106 072	5 517 947	54 588 125	52 221 709
AH Autres immobilisations incorporelles	132 059 349	71 327 589	60 731 761	85 326 422
AI Immobilisations corporelles	16 695 691 205	10 532 091 247	6 163 599 958	5 811 762 652
AJ Terrains	717 067 582	160 551 611	556 515 971	453 474 821
AK Bâtiments	3 152 435 890	1 569 469 466	1 582 966 424	1 492 804 812
AL Installations et agencements	6 007 020 871	3 946 485 012	2 060 535 859	1 808 468 682
AM Matériel	5 403 392 924	3 812 958 264	1 590 434 660	1 674 143 520
AN Matériel de transport	1 415 621 291	1 042 625 737	372 995 555	382 870 817
AP Avances et acomptes versés sur immobilisations	103 264 630	21 452 432	81 812 199	84 620 015
AQ Immobilisations financières	1 227 498 693	73 088 159	1 154 410 534	882 926 876
AR Titres de participation	680 319 495	48 578 456	631 741 038	307 482 354
AS Autres immobilisations financières	547 179 198	24 509 703	522 669 495	575 444 523
AW (1) dont H.A.O. : Brut /	1 516 329	716 422	2 141 961	905 908
Net /	80 710	289 201	798 708	779 970
AZ TOTAL ACTIF IMMOBILISÉ (I)	20 088 791 454	11 399 647 176	8 689 144 278	7 974 713 582
ACTIF CIRCULANT				
BA Actif circulant H.A.O.	18 366 534	1 015 339	17 351 195	19 591 824
BB Stocks	5 957 091 168	515 761 460	5 441 329 709	5 116 436 834
BC Marchandises	1 266 643 486	106 932 791	1 159 710 695	1 188 321 790
BD Matières premières et autres approvisionnement	2 180 267 691	53 249 269	2 127 018 422	1 949 296 863
BE En-cours	1 229 278 896	5 252 123	1 224 026 773	1 140 665 447
BF Produits fabriqués	1 280 901 095	350 327 276	930 573 819	838 152 733
BG Créances et emplois assimilés	5 341 639 998	550 819 968	4 790 820 030	4 555 860 254
BH Fournisseurs, avances versées	365 507 635	33 266 254	332 241 381	277 972 895
BI Clients	2 789 742 154	360 249 136	2 429 493 019	2 227 949 891
BJ Autres créances	2 186 390 209	157 304 578	2 029 085 630	2 049 937 469
BK TOTAL ACTIF CIRCULANT (II)	11 317 097 701	1 067 596 767	10 249 500 933	9 691 888 912
TRÉSORERIE-ACTIF				
BQ Titres de placement	381 546 877	15 310 482	366 236 395	262 358 195
BR Valeurs à encaisser	362 049 935	1 060 586	360 989 349	395 622 766
BS Banques, chèques postaux, caisse	2 240 113 283	36 547 900	2 203 565 383	1 785 373 978
BT TOTAL TRÉSORERIE-ACTIF (III)	2 983 710 094	52 918 968	2 930 791 126	2 443 354 939
BU Écarts de conversion-Actif (IV)	145 390 376	1 692 654	143 697 722	75 402 045
BZ TOTAL GÉNÉRAL (I + II + III + IV)	34 534 989 624	12 521 855 565	22 013 134 059	20 185 359 478

Ensemble : Bilan –passif(en milliers de FCFA)

Rubriques	2016	2015
CAPITAUX PROPRES ET RESSOURCES ASSIMILÉES		
CA Capital	2 412 175 462	2 281 064 413
CB Actionnaires capital non appelé	50 674 622	45 017 102
CC Primes et Réserves	389 004 587	816 919 796
CD Primes d'apport, d'émission, de fusion	194 995 590	137 938 662
CE Écarts de réévaluation	143 462 130	91 481 835
CF Réserves indisponibles	267 027 552	248 100 707
CG Réserves libres	556 106 402	498 828 630
CH Report à nouveau	-772 587 088	-159 430 037
CI Résultat net de l'exercice (bénéfice + ou perte -)	-23 907 860	52 263 329
CK Autres capitaux propres	393 569 690	395 359 639
CL Subventions d'investissement	123 440 894	149 793 893
CM Provisions réglementées et fonds assimilés	270 128 796	245 565 745
CP TOTAL CAPITAUX PROPRES (I)	3 207 492 627	3 590 624 278
DETTES FINANCIÈRES ET RESSOURCES ASSIMILÉES (I)		
DA Emprunts	2 676 122 982	1 923 849 383
DB Dettes de crédit-bail et contrats assimilés	133 301 936	124 170 928
DC Dettes financières diverses	1 202 742 881	873 702 556
DD Provisions financières pour risques et charges	613 829 138	527 735 591
DE (1) dont H.A.O. : /	319 542	72 481
DF TOTAL DETTES FINANCIÈRES (II)	4 625 996 936	3 449 458 458
DG TOTAL RESSOURCES STABLES (I + II)	7 833 489 563	7 040 065 149
PASSIF CIRCULANT		
DH Dettes circulantes H.A.O.et ressources assimilées	449 984 596	304 845 188
DI Clients, avances reçues	1 340 915 317	1 069 294 093
DJ Fournisseurs d'exploitation	6 412 510 892	5 887 628 988
DK Dettes fiscales	934 945 673	1 065 505 220
DL Dettes sociales	312 253 195	288 088 352
DM Autres dettes	2 792 435 624	2 944 813 392
DN Risques provisionnés	98 571 111	58 367 643
DP TOTAL PASSIF CIRCULANT (III)	12 341 616 408	11 618 542 876
TRÉSORERIE-PASSIF		
DQ Banques, crédits d'escompte	238 360 457	179 302 885
DR Banques, crédits de trésorerie	651 101 472	656 119 649
DS Banques, découverts	936 292 322	651 074 522
DT TOTAL TRÉSORERIE-PASSIF (IV)	1 825 754 251	1 486 497 057
DU Écarts de conversion-Passif (V)	12 273 837	40 254 396
DZ TOTAL GÉNÉRAL (I + II + III + IV + V)	22 013 134 059	20 185 359 478

Ensemble : Compte de résultat-Charges(en milliers de FCFA)

Rubriques	2016	2015
ACTIVITÉ D'EXPLOITATION		
RA Achats de marchandises	3 652 127 283	3 952 344 031
RB Variation de stocks	2 687 302	-78 404 966
(Marge brute sur marchandises voir TB)		
RC Achats de matières premières et fournitures liées	1 773 960 128	1 898 520 153
RD Variation de stocks	22 465 122	22 976 439
(Marge brute sur matières voir TG)		
RE Autres achats	1 331 663 157	1 359 731 052
RH Variation de stocks	12 899 411	23 278 445
RI Transports	382 859 066	409 460 824
RJ Services extérieurs	1 742 219 070	1 825 498 866
RK Impôts et taxes	226 758 162	234 711 914
RL Autres charges	492 745 884	297 623 791
(Valeur ajoutée voir TN)		
RP Charges de personnel(1)	1 189 783 729	1 138 677 625
(1) dont personnel extérieur / ...	26 637 067	7 902 628
RQ (Excédent brut d'exploitation voir TQ)		
RS Dotations aux amortissements et aux provisions	990 033 902	963 263 481
RW Total des charges d'exploitation	11 820 202 215	12 047 681 654
(Résultat d'exploitation voir TX)		
ACTIVITÉ FINANCIÈRE		
SA Frais financiers	213 816 980	265 579 431
SC Pertes de change	114 261 422	69 582 908
SD Dotations aux amortissements et aux provisions	199 693 714	131 667 381
SF Total des charges financières	527 772 116	466 829 720
(Résultat financier voir UG)		
SH Total des charges des activités ordinaires	12 347 974 331	12 514 511 375
(Résultat des activités ordinaires voir UI)		
HORS ACTIVITÉS ORDINAIRES (H.A.O.)		
SK Valeurs comptables des cessions d'immobilisation	54 046 171	49 144 956
SL Charges H.A.O.	25 906 129	51 414 157
SM Dotations H.A.O.	12 250 459	13 136 842
SO Total des charges H.A.O.	92 202 759	113 695 955
(Résultat H.A.O. voir UP)		
SQ Participation des travailleurs	150 129	443 109
SR Impôts sur le résultat	388 094 243	449 406 660
SS Total participation et impôts	388 244 372	449 849 768
ST TOTAL GÉNÉRAL DES CHARGES	12 828 421 463	13 078 057 098
(Résultat net voir UZ)		

Ensemble : Compte de résultat – Produit(en milliers de FCFA)

Rubriques			2016	2015
ACTIVITÉ D'EXPLOITATION				
TA Ventes de marchandises			4 672 223 807	4 826 161 640
TB MARGE BRUTE SUR MARCHANDISES	1 017 409 222	952 222 575		
TC Ventes de produits fabriqués			3 176 607 582	3 582 952 102
TD Travaux, services vendus			3 536 984 812	3 216 463 676
TE Production stockée (ou déstockage)			50 663 737	1 142 920
TF Production immobilisée			75 201 218	128 996 480
TG MARGE BRUTE SUR MATIÈRES	5 037 770 022	5 054 011 464		
TH Produits accessoires			110 655 892	119 580 150
TI CHIFFRE D'AFFAIRES(1) (TA + TC + TD + TH)			11 496 472 093	11 745 157 569
TJ (1) dont à l'exportation			485 888 500	263 875 088
TK Subventions d'exploitation			79 715 895	63 125 312
TL Autres produits			381 308 061	211 212 494
TN VALEUR AJOUTÉE	2 442 976 419	2 203 894 227		
TQ EXCÉDENT BRUT D'EXPLOITATION	1 253 192 690	1 065 216 602		
TS Reprises de provisions			84 059 318	111 464 465
TT Transferts de charges			304 768 785	576 774 336
TW Total des produits d'exploitation			12 472 189 107	12 837 873 575
TX RÉSULTAT D'EXPLOITATION Bénéfice (+) ; Perte (-)			651 986 892	790 191 921
ACTIVITÉ FINANCIÈRE				
UA Revenus financiers			55 303 358	67 879 031
UC Gains de change			48 753 486	38 879 881
UD Reprises de provisions			40 363 854	71 447 525
UE Transferts de charges			76 293 270	25 045 106
UF Total des produits financiers			220 713 968	203 251 543
UG RÉSULTAT FINANCIER (+ ou -)			-307 058 148	-263 578 177
UH Total des produits des activités ordinaires			12 692 903 075	13 041 125 119
UI RÉSULTAT DES ACTIVITÉS ORDINAIRES (+ ou -)			344 928 744	526 613 744
UJ (1) dont impôt correspondant			68 088 402	54 711 737
Hors activités ORDINAIRES (H.A.O.)				
UK Produits des cessions d'immobilisations			33 846 531	43 244 294
UL Produits H.A.O.			30 870 984	23 790 625
UM Reprises H.A.O.			39 335 048	15 257 636
UN Transferts de charges			7 557 965	6 902 751
UO Total des produits H.A.O.			111 610 528	89 195 307
UP RÉSULTAT H.A.O. (+ ou -)			19 882 956	-24 500 648
UT TOTAL GÉNÉRAL DES PRODUITS			12 804 513 603	13 130 320 425
UZ RÉSULTAT NET Bénéfice (+) ; Perte (-)			-23 907 860	52 263 328

Ensemble : Situation et mouvement de l'actif immobilisé (en milliers de FCFA)

		A	B: AUGMENTATION			C: DIMINUTION		D=A + B - C
		Montant brut à l'ouverture de l'exercice	Acquisition, Apports, Création	Virements de poste à poste	Suite à une réévaluation pratiquée au cours de l'exercice	Cessions; Scissions hors service	Virement de poste à poste	Montant brut à la clôture de l'exercice
CHARGES IMMOBILISÉES : totaux lignes 2 et 3	1	219 783 232	21 974 490	2 134 238	240	26 100 414	2 479 084	215 312 702
Frais d'établissement et charges à répartir	2	199 529 519	21 680 155	1 864 510	240	25 976 069	2 401 333	194 697 022
Primes de remboursement des obligations	3	20 253 713	294 335	269 728	0	124 345	77 751	20 615 680
IMMOBILISATIONS INCORPORELLES : lignes 5 à 8	4	1 840 513 118	101 971 411	2 601 806	282 218	102 310 832	17 090 789	1 825 966 933
Frais de recherche et de développement	5	1 284 959 639	58 098 476	510 787	0	93 225 660	2 654 817	1 247 688 425
Brevets, licences, logiciels	6	274 349 261	27 636 857	2 073 396	262 518	4 759 906	6 856 345	292 705 782
Fonds commercial	7	69 710 714	1 501 772	15 762	-	5 168	3 100 867	68 122 213
Autres immobilisations incorporelles	8	211 493 505	14 734 306	1 862	19 700	4 320 098	4 478 761	217 450 513
IMMOBILISATIONS CORPORELLES : lignes 10 à 15	9	12 801 661 824	1 181 033 155	266 485 225	14 449 502	235 957 366	453 016 397	13 574 655 944
Terrains	10	718 316 567	36 001 739	1 202 052	12 124 667	6 241 110	8 377 184	753 026 732
Bâtiments	11	2 469 669 017	154 957 819	126 489 386	674 658	12 603 764	193 032 481	2 546 154 634
Installations et agencements	12	4 279 830 537	400 295 633	38 491 481	735 503	12 858 091	121 449 792	4 585 045 270
Matériel	13	3 597 538 973	375 337 787	101 669 998	320 858	146 040 078	91 890 296	3 836 937 243
Matériel de transport	14	1 394 434 202	158 444 811	3 802 711	557 916	49 789 103	17 202 707	1 490 247 830
AVANCES ET ACOMPTES VERSÉS SUR IMMOBILISATIONS	15	341 872 527	55 995 367	- 5 170 403	35 900	8 425 220	21 063 937	363 244 234
IMMOBILISATIONS FINANCIÈRES : lignes 17 et 18	16	731 123 673	220 301 749	12 352 301	18 030	77 759 005	186 524 492	699 512 257
Titres de participation	17	246 254 439	29 507 144	1 507 553	1 760	12 333 402	3 612 955	261 324 539
Autres immobilisations financières	18	484 986 162	190 794 605	10 844 748	16 270	65 425 603	182 911 537	438 296 833
TOTAL GÉNÉRAL : lignes 1, 4, 9 et 16	19	15 593 081 848	1 525 280 805	283 573 570	14 749 990	441 792 628	659 110 762	16 315 782 824

Les données de ce tableau concernent 18 819 entreprises sur les 28 854. Leur chiffre d'affaires représente 83,8% de l'ensemble.

II-2 EVOLUTION DES EFFECTIFS EMPLOYES, BILAN, COMPTE DE RESULTATS, ACTIF
IMMOBILISE ET MASSE SALARIALE PAR BRANCHE D'ACTIVITE

Branche 01 - agriculture : évolution des effectifs employés

Qualifications		Camerounais	Autres ressortissants CEMAC	Autres pays OHADA	Hors pays OHADA	Total
Cadres supérieurs	Début d'exercice	351	1	0	27	380
	Embauches	1	0	0	7	8
	Départs	2	0	0	5	7
	Fin d'exercice	350	1	0	29	381
Techniciens supérieurs et cadres moyens	Début d'exercice	736	0	0	4	740
	Embauches	17	0	0	2	19
	Départs	13	0	0	0	13
	Fin d'exercice	740	0	0	6	746
Techniciens, agents de maîtrise et ouvriers qualifiés	Début d'exercice	2 332	0	0	0	2 332
	Embauches	41	1	0	0	42
	Départs	56	0	0	0	56
	Fin d'exercice	2 317	1	0	0	2 318
Employés, manœuvres, ouvriers et apprentis	Début d'exercice	25 471	0	0	0	25 471
	Embauches	744	0	0	0	744
	Départs	420	0	0	0	420
	Fin d'exercice	25 795	0	0	0	25 795
Total	Début d'exercice	28 889	1	0	31	28 922
	Embauches	803	1	0	9	813
	Départs	490	0	0	5	495
	Fin d'exercice	29 202	2	0	35	29 239

Branche 01 - Agriculture : bilan-actif (en milliers de FCFA)

Rubriques	2016			2015
	Brut	Amortissement	Net	Net
ACTIF IMMOBILISÉ				
AA Charges immobilisées	9 518 779	0	9 518 779	1 026 722
AX Frais d'établissement	354 506	0	354 506	71 327
AY Charges à répartir	9 164 274	0	9 164 274	955 394
AC Primes de remboursement des obligations	0	0	0	0
AD Immobilisations incorporelles	1 675 317	1 145 192	530 125	508 710
AE Frais de recherche et de développement	350 265	166 371	183 893	175 910
AF Brevets, licences, logiciels	1 116 892	960 385	156 507	172 887
AG Fonds commercial	147 750	0	147 750	157 130
AH Autres immobilisations incorporelles	60 410	18 436	41 974	2 782
AI Immobilisations corporelles	481 728 858	319 046 412	162 682 447	160 290 013
AJ Terrains	147 857 428	75 031 447	72 825 981	71 752 079
AK Bâtiments	155 738 671	102 401 874	53 336 797	53 565 474
AL Installations et agencements	15 022 661	10 198 044	4 824 616	4 785 988
AM Matériel	115 140 286	90 323 027	24 817 260	22 570 859
AN Matériel de transport	47 969 812	41 092 020	6 877 792	7 615 613
AP Avances et acomptes versés sur immobilisations	2 631 415	2 038 868	592 547	1 057 883
AQ Immobilisations financières	9 682 042	4 905 490	4 776 551	2 659 380
AR Titres de participation	8 223 038	4 687 808	3 535 230	1 846 616
AS Autres immobilisations financières	1 459 004	217 682	1 241 322	812 764
AW (1) dont H.A.O. : Brut /	0	0	0	0
Net /	0	0	0	0
AZ TOTAL ACTIF IMMOBILISÉ (I)	505 236 411	327 135 962	178 100 450	165 542 707
ACTIF CIRCULANT				
BA Actif circulant H.A.O.	0	0	0	0
BB Stocks	73 580 118	6 312 002	67 268 116	70 356 180
BC Marchandises	2 633 116	2 306 374	326 743	10 985 808
BD Matières premières et autres approvisionnement	30 063 608	2 099 221	27 964 388	16 746 509
BE En-cours	16 999 790	1 906 408	15 093 382	21 518 379
BF Produits fabriqués	23 883 603	0	23 883 603	21 105 483
BG Créances et emplois assimilés	102 634 004	6 497 817	96 136 187	94 129 319
BH Fournisseurs, avances versées	2 314 898	422 457	1 892 441	1 573 897
BI Clients	14 378 653	3 075 272	11 303 381	12 449 701
BJ Autres créances	85 940 454	3 000 088	82 940 366	80 105 720
BK TOTAL ACTIF CIRCULANT (II)	176 214 122	12 809 819	163 404 303	164 485 498
TRÉSORERIE-ACTIF				
BQ Titres de placement	7 122	6 079	1 042	168 028
BR Valeurs à encaisser	14 436	0	14 436	31 544
BS Banques, chèques postaux, caisse	5 434 368	172 854	5 261 514	5 424 750
BT TOTAL TRÉSORERIE-ACTIF (III)	5 455 925	178 933	5 276 992	5 624 322
BU Écarts de conversion-Actif (IV)	5 458 724	597 705	4 861 019	58 560
BZ TOTAL GÉNÉRAL (I + II + III + IV)	692 365 182	340 722 419	351 642 763	335 711 087

Branche 01- Agriculture : bilan –passif (en milliers de FCFA)

Rubriques	2016	2015
CAPITAUX PROPRES ET RESSOURCES ASSIMILÉES		
CA Capital	78 124 020	79 600 300
CB Actionnaires capital non appelé	36 012	0
CC Primes et Réserves	-26 520 580	8 488 029
CD Primes d'apport, d'émission, de fusion	2 382 683	2 357 358
CE Écarts de réévaluation	432 414	651 949
CF Réserves indisponibles	6 999 950	7 171 947
CG Réserves libres	1 170 915	3 792 014
CH Report à nouveau	-37 506 543	-5 485 239
CI Résultat net de l'exercice (bénéfice + ou perte -)	-21 737 223	-30 412 789
CK Autres capitaux propres	16 622 260	11 983 782
CL Subventions d'investissement	14 238 310	11 943 782
CM Provisions réglementées et fonds assimilés	2 383 949	40 000
CP TOTAL CAPITAUX PROPRES (I)	46 488 476	69 659 322
DETTES FINANCIÈRES ET RESSOURCES ASSIMILÉES		
DA Emprunts	61 011 131	49 359 772
DB Dettes de crédit-bail et contrats assimilés	1 007 345	154 117
DC Dettes financières diverses	19 621 467	4 423 373
DD Provisions financières pour risques et charges	10 170 572	11 770 031
DE (1) dont H.A.O. : /	0	0
DF TOTAL DETTES FINANCIÈRES (II)	91 810 516	65 707 293
DG TOTAL RESSOURCES STABLES (I + II)	138 298 992	135 366 615
PASSIF CIRCULANT		
DH Dettes circulantes H.A.O.et ressources assimilées	2 600 328	3 080 954
DI Clients, avances reçues	13 026 182	4 290 548
DJ Fournisseurs d'exploitation	52 303 646	43 206 471
DK Dettes fiscales	6 683 562	15 905 907
DL Dettes sociales	7 834 832	5 454 095
DM Autres dettes	98 005 933	105 522 537
DN Risques provisionnés	2 520 414	3 039 766
DP TOTAL PASSIF CIRCULANT (III)	182 974 899	180 500 278
TRÉSORERIE-PASSIF		
DQ Banques, crédits d'escompte	0	1 513 445
DR Banques, crédits de trésorerie	24 402 208	10 616 882
DS Banques, découverts	5 966 665	7 713 867
DT TOTAL TRÉSORERIE-PASSIF (IV)	30 368 873	19 844 194
DU Écarts de conversion-Passif (V)	0	0
DZ TOTAL GÉNÉRAL (I + II + III + IV + V)	351 642 763	335 711 087

Branche 01 - Agriculture : compte de résultat – charges (en milliers de FCFA)

Rubriques	2016	2015
ACTIVITÉ D'EXPLOITATION		
RA Achats de marchandises	1 238 702	1 688 045
RB Variation de stocks	-86 991	24 013
(Marge brute sur marchandises voir TB)		
RC Achats de matières premières et fournitures liées	84 915 395	95 268 784
RD Variation de stocks	2 920 254	-300 761
(Marge brute sur matières voir TG)		
RE Autres achats	53 257 886	50 763 308
RH Variation de stocks	-257 294	-430 857
RI Transports	33 882 926	39 001 418
RJ Services extérieurs	30 605 438	31 284 292
RK Impôts et taxes	10 880 582	3 639 057
RL Autres charges	7 917 646	16 434 098
(Valeur ajoutée voir TN)		
RP Charges de personnel(1)	55 743 492	53 569 345
(1) dont personnel extérieur / ...	0	0
RQ (Excédent brut d'exploitation voir TQ)		
RS Dotations aux amortissements et aux provisions	21 333 202	22 840 705
RW Total des charges d'exploitation	302 351 237	313 781 449
(Résultat d'exploitation voir TX)		
ACTIVITÉ FINANCIÈRE		
SA Frais financiers	5 010 855	4 517 849
SC Pertes de change	39 922	131 422
SD Dotations aux amortissements et aux provisions	0	0
SF Total des charges financières	5 050 777	4 649 271
(Résultat financier voir UG)		
SH Total des charges des activités ordinaires	307 402 014	318 430 720
(Résultat des activités ordinaires voir UI)		
HORS ACTIVITÉS ORDINAIRES (H.A.O.)		
SK Valeurs comptables des cessions d'immobilisation	426 923	796 223
SL Charges H.A.O.	3 530	49 853
SM Dotations H.A.O.	202 166	1 171 698
SO Total des charges H.A.O.	632 619	2 017 774
(Résultat H.A.O. voir UP)		
SQ Participation des travailleurs	0	0
SR Impôts sur le résultat	5 645 777	6 015 395
SS Total participation et impôts	5 645 777	6 015 395
ST TOTAL GÉNÉRAL DES CHARGES	313 680 409	326 463 889
(Résultat net voir UZ)		

Branche 01 - Agriculture : compte de résultat- produits (en milliers de FCFA)

Rubriques			2016	2015
ACTIVITÉ D'EXPLOITATION				
TA Ventes de marchandises			2 434 894	62 412 289
TB MARGE BRUTE SUR MARCHANDISES	1 283 183	60 700 231		
TC Ventes de produits fabriqués			240 947 151	200 977 954
TD Travaux, services vendus			5 633 120	5 513 298
TE Production stockée (ou déstockage)			-3 949 340	-5 223 384
TF Production immobilisée			2 667 016	2 508 900
TG MARGE BRUTE SUR MATIÈRES	157 410 081	108 207 224		
TH Produits accessoires			1 435 812	1 808 786
TI CHIFFRE D'AFFAIRES(1) (TA + TC + TD + TH)	250 450 977	270 712 328		
TJ (1) dont à l'exportation	1 117 991	3 802 068		
TK Subventions d'exploitation			601 639	1 050 669
TL Autres produits			12 539 002	13 378 162
TN VALEUR AJOUTÉE	37 034 750	45 055 277		
TQ EXCÉDENT BRUT D'EXPLOITATION	-18 708 741	-8 514 068		
TS Reprises de provisions			5 868 233	4 651 437
TT Transferts de charges			20 016 103	7 015 445
TW Total des produits d'exploitation			288 193 630	294 093 558
TX RÉSULTAT D'EXPLOITATION Bénéfice (+) ; Perte (-)	-14 157 607	-19 687 891		
ACTIVITÉ FINANCIÈRE				
UA Revenus financiers			298 219	336 957
UC Gains de change			147 491	466 496
UD Reprises de provisions			36 779	211 759
UE Transferts de charges			59	59
UF Total des produits financiers			482 549	1 015 272
UG RÉSULTAT FINANCIER (+ ou -)	-4 568 228	-3 633 999		
UH Total des produits des activités ordinaires			288 676 179	295 108 829
UI RÉSULTAT DES ACTIVITÉS ORDINAIRES (+ ou -)	-18 725 835	-23 321 891		
UJ (1) dont impôt correspondant				
Hors activités ORDINAIRES (H.A.O.)				
UK Produits des cessions d'immobilisations			238 408	106 672
UL Produits H.A.O.			995 163	333 259
UM Reprises H.A.O.			533 437	502 340
UN Transferts de charges			1 500 000	0
UO Total des produits H.A.O.			3 267 008	942 271
UP RÉSULTAT H.A.O. (+ ou -)	2 634 389	-1 075 504		
UT TOTAL GÉNÉRAL DES PRODUITS			291 943 186	296 051 100
UZ RÉSULTAT NET Bénéfice (+) ; Perte (-)	-21 737 223	-30 412 789		

Branche 01 - Agriculture : Situation et mouvement de l'actif immobilisé (en milliers de FCFA)

		A	B: AUGMENTATION			C: DIMINUTION		D=A + B - C
		Montant brut à l'ouverture de l'exercice	Acquisition, Apports, Création	Virements de poste à poste	Suite à une réévaluation pratiquée au cours de l'exercice	Cessions; Scissions hors service	Virement de poste à poste	Montant brut à la clôture de l'exercice
CHARGES IMMOBILISÉES : totaux lignes 2 et 3	1	8 074 593	609 368	1 126 957	-	277 581	12 137	9 521 199
Frais d'établissement et charges à répartir	2	8 058 338	597 415	1 126 957	-	267 580	12 137	9 502 992
Primes de remboursement des obligations	3	16 255	11 953	-	-	10 001	-	18 207
IMMOBILISATIONS INCORPORELLES : lignes 5 à 8	4	1 547 883	114 782	-	-	-	247 946	1 414 720
Frais de recherche et de développement	5	335 063	113 791	-	-	-	-	448 854
Brevets, licences, logiciels	6	816 374	991	-	-	-	-	817 366
Fonds commercial	7	11 500	-	-	-	-	-	11 500
Autres immobilisations incorporelles	8	384 946	-	-	-	-	247 946	137 000
IMMOBILISATIONS CORPORELLES : lignes 10 à 15	9	222 950 193	10 237 216	9 230 660	-	1 321 680	10 246 813	230 849 576
Terrains	10	3 855 309	375 446	-	-	71 385	-	4 159 370
Bâtiments	11	78 184 361	3 782 553	4 972 933	-	-	4 199 497	82 740 351
Installations et agencements	12	14 221 070	665 759	186 037	-	-	13 690	15 059 176
Matériel	13	90 942 033	4 105 399	2 588 769	-	759 803	5 301 284	91 575 113
Matériel de transport	14	32 743 235	1 164 519	1 411 494	-	457 668	726 443	34 135 138
AVANCES ET ACOMPTES VERSÉS SUR IMMOBILISATIONS	15	3 004 184	143 540	71 426	-	32 824	5 899	3 180 428
IMMOBILISATIONS FINANCIÈRES : lignes 17 et 18	16	7 952 757	1 309 216	19 770	-	11 156	-	9 270 587
Titres de participation	17	5 866 044	1 256 318	-	-	-	-	7 122 363
Autres immobilisations financières	18	2 086 713	52 897	19 770	-	11 156	-	2 148 225
TOTAL GÉNÉRAL : lignes 1, 4, 9 et 16	19	240 525 426	12 270 582	10 377 388	-	1 610 417	10 506 896	251 056 082

Les données de ce tableau concernent 78 entreprises sur les 95 de cette branche. Leur chiffre d'affaires représente 76,1% de l'ensemble de la branche

Branche 02 - Elevage et chasse : évolution des effectifs employés

Qualifications		Camerounais	Autres ressortissants CEMAC	Autres pays OHADA	Hors pays OHADA	Total
Cadres supérieurs	Début d'exercice	9	0	0	0	9
	Embauches	2	0	0	0	2
	Départs	0	0	0	0	0
	Fin d'exercice	11	0	0	0	11
Techniciens supérieurs et cadres moyens	Début d'exercice	13	0	0	0	13
	Embauches	2	0	0	0	2
	Départs	1	0	0	0	1
	Fin d'exercice	14	0	0	0	14
Techniciens, agents de maîtrise et ouvriers qualifiés	Début d'exercice	126	0	0	0	126
	Embauches	2	0	0	0	2
	Départs	6	0	0	0	6
	Fin d'exercice	123	0	0	0	123
Employés, manœuvres, ouvriers et apprentis	Début d'exercice	412	0	0	0	412
	Embauches	230	0	0	0	230
	Départs	61	0	0	0	61
	Fin d'exercice	580	0	0	0	580
Total	Début d'exercice	559	0	0	0	559
	Embauches	236	0	0	0	236
	Départs	68	0	0	0	68
	Fin d'exercice	728	0	0	0	728

Branche 02-Elevage et chasse : bilan –actif (en milliers de FCFA)

Rubriques	2016			2015
	Brut	Amortissement	Net	Net
ACTIF IMMOBILISÉ				
AA Charges immobilisées	6 631	0	6 631	11 731
AX Frais d'établissement	3 498	0	3 498	5 249
AY Charges à répartir	3 133	0	3 133	6 483
AC Primes de remboursement des obligations	0	0	0	0
AD Immobilisations incorporelles	4 876	3 833	1 043	2 481
AE Frais de recherche et de développement	2 000	1 200	800	0
AF Brevets, licences, logiciels	25	18	7	2 109
AG Fonds commercial	2 143	1 907	236	359
AH Autres immobilisations incorporelles	708	708	0	13
AI Immobilisations corporelles	16 758 777	6 354 529	10 404 248	9 433 357
AJ Terrains	850 498	98 862	751 636	702 558
AK Bâtiments	4 894 683	1 596 370	3 298 314	2 884 891
AL Installations et agencements	2 468 959	676 842	1 792 117	1 885 998
AM Matériel	7 782 166	3 499 454	4 282 712	3 713 389
AN Matériel de transport	762 471	483 001	279 470	246 521
AP Avances et acomptes versés sur immobilisations	528 573	264	528 309	95 664
AQ Immobilisations financières	18 969	0	18 969	28 551
AR Titres de participation	0	0	0	120
AS Autres immobilisations financières	18 969	0	18 969	28 431
AW (1) dont H.A.O. : Brut /	0	0	0	0
Net /	0	0	0	0
AZ TOTAL ACTIF IMMOBILISÉ (I)	17 317 827	6 358 626	10 959 201	9 571 784
ACTIF CIRCULANT				
BA Actif circulant H.A.O.	0	0	0	0
BB Stocks	3 186 036	25 996	3 160 040	3 243 064
BC Marchandises	1 035 582	0	1 035 582	694 656
BD Matières premières et autres approvisionnement	905 178	21 703	883 476	980 917
BE En-cours	733 401	0	733 401	686 905
BF Produits fabriqués	511 874	4 293	507 581	880 586
BG Créances et emplois assimilés	638 243	14 291	623 952	1 914 710
BH Fournisseurs, avances versées	317 111	0	317 111	451 135
BI Clients	204 269	164	204 105	1 407 197
BJ Autres créances	116 862	14 126	102 736	56 377
BK TOTAL ACTIF CIRCULANT (II)	3 824 279	40 287	3 783 992	5 157 774
TRÉSORERIE-ACTIF				
BQ Titres de placement	0	0	0	7 042
BR Valeurs à encaisser	152 992	0	152 992	155 879
BS Banques, chèques postaux, caisse	1 117 100	129 993	987 107	826 958
BT TOTAL TRÉSORERIE-ACTIF (III)	1 270 092	129 993	1 140 099	989 879
BU Écarts de conversion-Actif (IV)	0	0	0	446
BZ TOTAL GÉNÉRAL (I + II + III + IV)	22 412 197	6 528 905	15 883 292	15 719 883

Branche 02 - Elevage et chasse : bilan –passif (en milliers de FCFA)

Rubriques	2016	2015
CAPITAUX PROPRES ET RESSOURCES ASSIMILÉES		
CA Capital	3 362 542	2 536 828
CB Actionnaires capital non appelé	113 922	0
CC Primes et Réserves	-1 511 159	-16 074
CD Primes d'apport, d'émission, de fusion	1 191	1 191
CE Écarts de réévaluation	70 599	496 087
CF Réserves indisponibles	618 376	610 249
CG Réserves libres	-166 788	-186 822
CH Report à nouveau	-2 034 536	-936 779
CI Résultat net de l'exercice (bénéfice + ou perte -)	-788 511	-679 267
CK Autres capitaux propres	173 529	65 038
CL Subventions d'investissement	169 000	32 863
CM Provisions réglementées et fonds assimilés	4 529	32 175
CP TOTAL CAPITAUX PROPRES (I)	1 350 324	1 906 525
DETTES FINANCIÈRES ET RESSOURCES ASSIMILÉES		
DA Emprunts	506 088	325 958
DB Dettes de crédit-bail et contrats assimilés	18 885	19 515
DC Dettes financières diverses	26 210	154 973
DD Provisions financières pour risques et charges	154 172	172 232
DE (1) dont H.A.O. : /	3 655	3 655
DF TOTAL DETTES FINANCIÈRES (II)	705 355	672 677
DG TOTAL RESSOURCES STABLES (I + II)	2 055 679	2 579 202
PASSIF CIRCULANT		
DH Dettes circulantes H.A.O.et ressources assimilées	140 022	167 622
DI Clients, avances reçues	2 878 437	2 568 747
DJ Fournisseurs d'exploitation	3 523 398	4 022 860
DK Dettes fiscales	71 378	112 813
DL Dettes sociales	52 375	15 899
DM Autres dettes	6 082 274	5 569 618
DN Risques provisionnés	1 132	0
DP TOTAL PASSIF CIRCULANT (III)	12 749 016	12 457 558
TRÉSORERIE-PASSIF		
DQ Banques, crédits d'escompte	294 338	437 522
DR Banques, crédits de trésorerie	26 759	855
DS Banques, découverts	546 494	33 687
DT TOTAL TRÉSORERIE-PASSIF (IV)	867 591	472 064
DU Écarts de conversion-Passif (V)	211 006	211 059
DZ TOTAL GÉNÉRAL (I + II + III + IV + V)	15 883 292	15 719 883

Branche 02 - Elevage et chasse : Compte de résultat –charges (en milliers de FCFA)

Rubriques	2016	2015
ACTIVITÉ D'EXPLOITATION		
RA Achats de marchandises	709 112	97 834
RB Variation de stocks	2 321	-16 739
(Marge brute sur marchandises voir TB)		
RC Achats de matières premières et fournitures liées	7 774 873	9 409 566
RD Variation de stocks	-1 050 173	-225 793
(Marge brute sur matières voir TG)		
RE Autres achats	777 313	1 480 928
RH Variation de stocks	2 969	9 588
RI Transports	164 180	186 160
RJ Services extérieurs	496 718	460 602
RK Impôts et taxes	138 871	110 486
RL Autres charges	848 219	105 006
(Valeur ajoutée voir TN)		
RP Charges de personnel(1)	584 520	522 234
(1) dont personnel extérieur / ...	20 604	0
RQ (Excédent brut d'exploitation voir TQ)		
RS Dotations aux amortissements et aux provisions	2 159 875	1 984 428
RW Total des charges d'exploitation	12 608 798	14 124 301
(Résultat d'exploitation voir TX)		
ACTIVITÉ FINANCIÈRE		
SA Frais financiers	43 840	136 164
SC Pertes de change	0	0
SD Dotations aux amortissements et aux provisions	0	0
SF Total des charges financières	43 840	136 164
(Résultat financier voir UG)		
SH Total des charges des activités ordinaires	12 652 638	14 260 465
(Résultat des activités ordinaires voir UI)		
HORS ACTIVITÉS ORDINAIRES (H.A.O.)		
SK Valeurs comptables des cessions d'immobilisation	0	74
SL Charges H.A.O.	23 397	0
SM Dotations H.A.O.	19 221	59
SO Total des charges H.A.O.	42 618	132
(Résultat H.A.O. voir UP)		
SQ Participation des travailleurs	0	0
SR Impôts sur le résultat	243 397	243 804
SS Total participation et impôts	243 397	243 804
ST TOTAL GÉNÉRAL DES CHARGES	12 938 653	14 504 401
(Résultat net voir UZ)		

Branche 02 - Elevage et chasse : Compte de résultat – produits (en milliers de FCFA)

Rubriques			2016	2015
ACTIVITÉ D'EXPLOITATION				
TA Ventes de marchandises			1 203 248	379 048
TB MARGE BRUTE SUR MARCHANDISES	491 815	297 953		
TC Ventes de produits fabriqués			10 249 784	13 066 282
TD Travaux, services vendus			391 384	437 975
TE Production stockée (ou déstockage)			-251 696	-338 855
TF Production immobilisée			23 298	23 140
TG MARGE BRUTE SUR MATIÈRES	3 670 635	3 553 183		
TH Produits accessoires			8 728	11 764
TI CHIFFRE D'AFFAIRES(1) (TA + TC + TD + TH)	11 853 144	13 895 069		
TJ (1) dont à l'exportation	29 735	16 550		
TK Subventions d'exploitation			29 450	4 450
TL Autres produits			328 174	59 771
TN VALEUR AJOUTÉE	2 117 967	2 025 936		
TQ EXCÉDENT BRUT D'EXPLOITATION	1 533 447	1 503 702		
TS Reprises de provisions			18 172	6
TT Transferts de charges			70 566	95 470
TW Total des produits d'exploitation			12 071 108	13 739 051
TX RÉSULTAT D'EXPLOITATION Bénéfice (+) ; Perte (-)	-537 691	-385 250		
ACTIVITÉ FINANCIÈRE				
UA Revenus financiers			68 448	68 563
UC Gains de change			0	600
UD Reprises de provisions			0	0
UE Transferts de charges			0	465
UF Total des produits financiers			68 448	69 628
UG RÉSULTAT FINANCIER (+ ou -)	24 608	-66 535		
UH Total des produits des activités ordinaires			12 139 555	13 808 679
UI RÉSULTAT DES ACTIVITÉS ORDINAIRES (+ ou -)	-513 083	-451 785		
UJ (1) dont impôt correspondant				
Hors activités ORDINAIRES (H.A.O.)				
UK Produits des cessions d'immobilisations			10 586	9 701
UL Produits H.A.O.			0	6 753
UM Reprises H.A.O.			0	0
UN Transferts de charges			0	0
UO Total des produits H.A.O.			10 586	16 455
UP RÉSULTAT H.A.O. (+ ou -)	-32 032	16 322		
UT TOTAL GÉNÉRAL DES PRODUITS			12 150 142	13 825 134
UZ RÉSULTAT NET Bénéfice (+) ; Perte (-)	-788 511	-679 267		

Branche 02 - Elevage et chasse : Situation et mouvement de l'actif immobilisé (en milliers de FCFA)

		A	B: AUGMENTATION			C: DIMINUTION		D=A + B - C
		Montant brut à l'ouverture de l'exercice	Acquisition, Apports, Création	Virements de poste à poste	Suite à une réévaluation pratiquée au cours de l'exercice	Cessions; Scissions hors service	Virement de poste à poste	Montant brut à la clôture de l'exercice
CHARGES IMMOBILISÉES : totaux lignes 2 et 3	1	16 729	350	-	-	450	-	16 629
Frais d'établissement et charges à répartir	2	16 729	350	-	-	450	-	16 629
Primes de remboursement des obligations	3	-	-	-	-	-	-	-
IMMOBILISATIONS INCORPORELLES :lignes 5 à 8	4	6 183	-	-	-	-	-	6 183
Frais de recherche et de développement	5	-	-	-	-	-	-	-
Brevets, licences, logiciels	6	2 825	-	-	-	-	-	2 825
Fonds commercial	7	3 358	-	-	-	-	-	3 358
Autres immobilisations incorporelles	8	-	-	-	-	-	-	-
IMMOBILISATIONS CORPORELLES : lignes 10 à 15	9	13 978 727	5 466 727	-	-	170 062	5 807 173	13 468 220
Terrains	10	619 341	123 709	-	-	-	2 903 586	- 2 160 537
Bâtiments	11	3 035 950	1 292 714	-	-	-	-	4 328 663
Installations et agencements	12	2 270 638	239 524	-	-	-	-	2 510 162
Matériel	13	7 333 138	3 490 233	-	-	147 453	2 903 586	7 772 331
Matériel de transport	14	676 040	193 007	-	-	22 609	-	846 438
AVANCES ET ACOMPTE VERSÉS SUR IMMOBILISATIONS	15	43 621	127 541	-	-	-	-	171 162
IMMOBILISATIONS FINANCIÈRES : lignes 17 et 18	16	11 238	46 420	-	-	-	37 500	20 158
Titres de participation	17	1 000	-	-	-	-	-	1 000
Autres immobilisations financières	18	10 238	46 420	-	-	-	37 500	19 158
TOTAL GÉNÉRAL : lignes 1, 4, 9 et 16	19	14 012 878	5 513 497	-	-	170 512	5 844 673	13 511 190

Les données de ce tableau concernent 58 entreprises sur les 72 de cette branche. Leur chiffre d'affaires représente 96,5% de l'ensemble de la branche.

Branche 03-Sylviculture et exploitation forestière : Evolution des effectifs employés

Qualifications		Camerounais	Autres ressortissants CEMAC	Autres pays OHADA	Hors pays OHADA	Total
Cadres supérieurs	Début d'exercice	88	0	1	55	144
	Embauches	27	0	0	29	56
	Départs	13	0	0	26	40
	Fin d'exercice	102	0	1	58	161
Techniciens supérieurs et cadres moyens	Début d'exercice	230	0	0	33	263
	Embauches	61	0	0	8	69
	Départs	72	0	0	10	82
	Fin d'exercice	218	0	0	31	249
Techniciens, agents de maîtrise et ouvriers qualifiés	Début d'exercice	1 442	0	0	17	1 459
	Embauches	375	0	0	5	380
	Départs	356	0	0	2	358
	Fin d'exercice	1 461	0	0	20	1 480
Employés, manœuvres, ouvriers et apprentis	Début d'exercice	5 327	0	0	0	5 330
	Embauches	1 796	0	0	2	1 798
	Départs	1 513	0	0	0	1 513
	Fin d'exercice	5 609	0	0	2	5 611
Total	Début d'exercice	7 087	0	1	105	7 193
	Embauches	2 258	0	0	44	2 303
	Départs	1 954	0	0	38	1 993
	Fin d'exercice	7 391	0	1	111	7 503

Branche 03-Sylviculture et exploitation forestière : Bilan – actif (en milliers de FCFA)

Rubriques	2016			2015
	Brut	Amortissement	Net	Net
ACTIF IMMOBILISÉ				
AA Charges immobilisées	1 418 894	0	1 418 894	1 480 416
AX Frais d'établissement	78 344	0	78 344	116 705
AY Charges à répartir	1 340 550	0	1 340 550	1 363 711
AC Primes de remboursement des obligations	0	0	0	0
AD Immobilisations incorporelles	8 079 733	2 970 130	5 109 604	4 969 082
AE Frais de recherche et de développement	209 112	34 768	174 344	306 832
AF Brevets, licences, logiciels	2 679 697	1 301 317	1 378 379	2 883 525
AG Fonds commercial	1 220 962	563 066	657 896	687 327
AH Autres immobilisations incorporelles	3 969 963	1 070 978	2 898 985	1 091 397
AI Immobilisations corporelles	158 679 695	112 628 283	46 051 412	59 836 612
AJ Terrains	11 175 230	4 251 217	6 924 013	6 914 977
AK Bâtiments	21 678 498	12 137 841	9 540 657	12 229 073
AL Installations et agencements	4 858 466	2 012 020	2 846 446	3 359 450
AM Matériel	60 786 658	46 940 244	13 846 414	20 500 087
AN Matériel de transport	60 180 842	47 286 960	12 893 882	16 833 026
AP Avances et acomptes versés sur immobilisations	565 465	135 979	429 486	226 559
AQ Immobilisations financières	9 216 817	885 062	8 331 756	11 369 099
AR Titres de participation	1 727 587	403 050	1 324 537	2 815 577
AS Autres immobilisations financières	7 489 231	482 012	7 007 219	8 553 522
AW (1) dont H.A.O. : Brut /	0	0	0	0
Net /	0	0	0	0
AZ TOTAL ACTIF IMMOBILISÉ (I)	177 960 604	116 619 453	61 341 151	77 881 769
ACTIF CIRCULANT				
BA Actif circulant H.A.O.	1 252 212	0	1 252 212	1 644 049
BB Stocks	41 191 814	2 984 377	38 207 437	43 501 011
BC Marchandises	2 792 619	0	2 792 619	3 907 605
BD Matières premières et autres approvisionnement	12 398 820	1 691 619	10 707 201	13 406 762
BE En-cours	1 046 328	0	1 046 328	3 430 049
BF Produits fabriqués	24 954 047	1 292 758	23 661 289	22 756 595
BG Créances et emplois assimilés	110 900 567	4 128 265	106 772 302	108 418 535
BH Fournisseurs, avances versées	10 407 099	2 149 571	8 257 528	8 563 028
BI Clients	56 230 228	743 784	55 486 444	51 840 795
BJ Autres créances	44 263 240	1 234 910	43 028 330	48 014 712
BK TOTAL ACTIF CIRCULANT (II)	153 344 593	7 112 642	146 231 951	153 563 594
TRÉSORERIE-ACTIF				
BQ Titres de placement	2 206	0	2 206	1 502 268
BR Valeurs à encaisser	37 756	0	37 756	986 119
BS Banques, chèques postaux, caisse	4 076 069	44 772	4 031 297	4 482 871
BT TOTAL TRÉSORERIE-ACTIF (III)	4 116 032	44 772	4 071 260	6 971 258
BU Écarts de conversion-Actif (IV)	2 945	0	2 945	2 945
BZ TOTAL GÉNÉRAL (I + II + III + IV)	335 424 174	123 776 868	211 647 306	238 419 566

Branche 03-Sylviculture et exploitation forestière : Bilan –passif (en milliers de FCFA)

Rubriques	2016	2015
CAPITAUX PROPRES ET RESSOURCES ASSIMILÉES		
CA Capital	23 424 884	26 647 483
CB Actionnaires capital non appelé	1 505 760	1 690 549
CC Primes et Réserves	946 727	3 452 808
CD Primes d'apport, d'émission, de fusion	1 355 730	1 688 282
CE Écarts de réévaluation	37 543	2 907 822
CF Réserves indisponibles	954 578	1 058 147
CG Réserves libres	7 906 657	10 539 717
CH Report à nouveau	-9 307 780	-12 741 160
CI Résultat net de l'exercice (bénéfice + ou perte -)	-4 116 481	-2 276 933
CK Autres capitaux propres	605 502	1 056 779
CL Subventions d'investissement	137 064	259 628
CM Provisions réglementées et fonds assimilés	468 438	797 151
CP TOTAL CAPITAUX PROPRES (I)	20 860 632	30 570 686
DETTES FINANCIÈRES ET RESSOURCES ASSIMILÉES		
DA Emprunts	11 552 952	12 632 789
DB Dettes de crédit-bail et contrats assimilés	7 319 303	8 154 866
DC Dettes financières diverses	17 782 068	15 412 486
DD Provisions financières pour risques et charges	1 076 789	1 135 986
DE (1) dont H.A.O. : /	0	0
DF TOTAL DETTES FINANCIÈRES (II)	37 731 112	37 336 127
DG TOTAL RESSOURCES STABLES (I + II)	58 591 744	67 906 813
PASSIF CIRCULANT		
DH Dettes circulantes H.A.O.et ressources assimilées	2 878 737	2 581 183
DI Clients, avances reçues	23 225 625	24 482 643
DJ Fournisseurs d'exploitation	56 844 853	71 805 043
DK Dettes fiscales	5 097 859	4 155 935
DL Dettes sociales	2 484 420	2 674 433
DM Autres dettes	42 998 029	40 918 251
DN Risques provisionnés	79 311	28 854
DP TOTAL PASSIF CIRCULANT (III)	133 608 836	146 646 342
TRÉSORERIE-PASSIF		
DQ Banques, crédits d'escompte	453 238	270 915
DR Banques, crédits de trésorerie	8 306 809	9 664 338
DS Banques, découverts	10 686 680	13 931 158
DT TOTAL TRÉSORERIE-PASSIF (IV)	19 446 726	23 866 411
DU Écarts de conversion-Passif (V)	0	0
DZ TOTAL GÉNÉRAL (I + II + III + IV + V)	211 647 306	238 419 566

Branche 03-Sylviculture et exploitation forestière : Compte de résultat –charges (en milliers de FCFA)

Rubriques	2016	2015
ACTIVITÉ D'EXPLOITATION		
RA Achats de marchandises	12 068 577	18 828 159
RB Variation de stocks	-128 997	-169 985
(Marge brute sur marchandises voir TB)		
RC Achats de matières premières et fournitures liées	12 185 216	20 438 634
RD Variation de stocks	908 502	-1 433 176
(Marge brute sur matières voir TG)		
RE Autres achats	37 581 354	42 033 006
RH Variation de stocks	-285 679	-1 233 387
RI Transports	31 475 503	39 584 106
RJ Services extérieurs	26 373 537	31 540 478
RK Impôts et taxes	27 282 663	30 535 923
RL Autres charges	5 171 179	6 636 136
(Valeur ajoutée voir TN)		
RP Charges de personnel(1)	23 892 623	24 244 354
(1) dont personnel extérieur / ...	87 544	657 925
RQ (Excédent brut d'exploitation voir TQ)		
RS Dotations aux amortissements et aux provisions	15 667 835	18 129 980
RW Total des charges d'exploitation	192 192 313	229 134 227
(Résultat d'exploitation voir TX)		
ACTIVITÉ FINANCIÈRE		
SA Frais financiers	5 254 802	5 796 925
SC Pertes de change	17 354	201 519
SD Dotations aux amortissements et aux provisions	312 080	373 826
SF Total des charges financières	5 584 236	6 372 270
(Résultat financier voir UG)		
SH Total des charges des activités ordinaires	197 776 549	235 506 497
(Résultat des activités ordinaires voir UI)		
HORS ACTIVITÉS ORDINAIRES (H.A.O.)		
SK Valeurs comptables des cessions d'immobilisation	655 492	583 475
SL Charges H.A.O.	37 948	204 206
SM Dotations H.A.O.	271 719	317 007
SO Total des charges H.A.O.	965 159	1 104 687
(Résultat H.A.O. voir UP)		
SQ Participation des travailleurs	0	0
SR Impôts sur le résultat	4 645 772	4 577 408
SS Total participation et impôts	4 645 772	4 577 408
ST TOTAL GÉNÉRAL DES CHARGES	203 387 480	241 188 592
(Résultat net voir UZ)		

Branche 03-Sylviculture et exploitation forestière : Compte de résultat – produits (en milliers de FCFA)

Rubriques			2016	2015
ACTIVITÉ D'EXPLOITATION				
TA Ventes de marchandises			27 363 091	31 296 277
TB MARGE BRUTE SUR MARCHANDISES	15 423 511	12 638 103		
TC Ventes de produits fabriqués			136 057 309	168 768 436
TD Travaux, services vendus			17 353 977	18 281 964
TE Production stockée (ou déstockage)			3 114 588	2 525 461
TF Production immobilisée			70 183	523 752
TG MARGE BRUTE SUR MATIÈRES	143 347 034	168 227 801		
TH Produits accessoires			3 231 608	2 894 767
TI CHIFFRE D'AFFAIRES(1) (TA + TC + TD + TH)	184 005 985	221 241 443		
TJ (1) dont à l'exportation	66 937 272	86 092 175		
TK Subventions d'exploitation			0	0
TL Autres produits			1 172 540	2 998 165
TN VALEUR AJOUTÉE	35 731 441	40 528 927		
TQ EXCÉDENT BRUT D'EXPLOITATION	11 838 818	16 284 573		
TS Reprises de provisions			887 807	3 134 004
TT Transferts de charges			7 602 003	5 568 200
TW Total des produits d'exploitation			196 853 106	235 991 024
TX RÉSULTAT D'EXPLOITATION Bénéfice (+) ; Perte (-)	4 660 793	6 856 797		
ACTIVITÉ FINANCIÈRE				
UA Revenus financiers			1 355 898	1 488 405
UC Gains de change			1	828
UD Reprises de provisions			0	3 588
UE Transferts de charges			2 028	48 972
UF Total des produits financiers			1 357 927	1 541 793
UG RÉSULTAT FINANCIER (+ ou -)	-4 226 308	-4 830 477		
UH Total des produits des activités ordinaires			198 211 033	237 532 818
UI RÉSULTAT DES ACTIVITÉS ORDINAIRES (+ ou -)	434 484	2 026 320		
UJ (1) dont impôt correspondant	593 400	20 211		
Hors activités ORDINAIRES (H.A.O.)				
UK Produits des cessions d'immobilisations			903 798	1 133 498
UL Produits H.A.O.			124 663	241 837
UM Reprises H.A.O.			31 505	2 811
UN Transferts de charges			0	695
UO Total des produits H.A.O.			1 059 966	1 378 841
UP RÉSULTAT H.A.O. (+ ou -)	94 806	274 154		
UT TOTAL GÉNÉRAL DES PRODUITS			199 270 999	238 911 659
UZ RÉSULTAT NET Bénéfice (+) ; Perte (-)	-4 116 481	-2 276 933		

Branche 03-Sylviculture et exploitation forestière : Situation et mouvement de l'actif immobilisé(en milliers de FCFA)

		A	B: AUGMENTATION			C: DIMINUTION		D=A + B - C
		Montant brut à l'ouverture de l'exercice	Acquisition, Apports, Création	Virements de poste à poste	Suite à une réévaluation pratiquée au cours de l'exercice	Cessions; Scissions hors service	Virement de poste à poste	Montant brut à la clôture de l'exercice
CHARGES IMMOBILISÉES : totaux lignes 2 et 3	1	1 425 141	967 750	-	-	532 403	39 262	1 821 228
Frais d'établissement et charges à répartir	2	1 401 483	967 750	-	-	517 717	39 262	1 812 254
Primes de remboursement des obligations	3	23 659	-	-	-	14 685	-	8 973
IMMOBILISATIONS INCORPORELLES : lignes 5 à 8	4	5 951 914	1 380 550	-	-	350	-	7 332 114
Frais de recherche et de développement	5	200 480	19 224	-	-	-	-	219 704
Brevets, licences, logiciels	6	2 574 142	44 628	-	-	-	-	2 618 770
Fonds commercial	7	715 454	500 000	-	-	-	-	1 215 454
Autres immobilisations incorporelles	8	2 461 839	816 698	-	-	350	-	3 278 187
IMMOBILISATIONS CORPORELLES : lignes 10 à 15	9	136 821 178	15 062 973	333 532	935 441	4 474 628	5 570 724	143 107 772
Terrains	10	7 636 187	959 030	-	-	73 222	828 845	7 693 150
Bâtiments	11	20 975 451	2 376 533	3 542	828 845	1 297 257	406 094	22 481 020
Installations et agencements	12	5 085 870	642 578	10 689	-	159 261	3 177 238	2 402 639
Matériel	13	55 992 269	3 310 231	46 747	-	1 022 035	585 463	57 741 749
Matériel de transport	14	46 573 463	7 396 930	272 554	106 596	1 922 854	367 426	52 059 263
AVANCES ET ACOMPTE VERSÉS SUR IMMOBILISATIONS	15	557 938	377 671	-	-	-	205 658	729 951
IMMOBILISATIONS FINANCIÈRES : lignes 17 et 18	16	10 272 435	1 907 935	99 720	-	1 133 636	18 032	11 128 422
Titres de participation	17	2 059 344	1 238	-	-	343 927	-	1 716 655
Autres immobilisations financières	18	8 213 091	1 906 696	99 720	-	789 709	18 032	9 411 767
TOTAL GÉNÉRAL : lignes 1, 4, 9 et 16	19	154 470 669	19 319 208	433 253	935 441	6 141 017	5 628 018	163 389 536

Les données de ce tableau concernent 99 entreprises sur les 134 de cette branche. Leur chiffre d'affaires représente 98,4% de l'ensemble de la branche.

Branche 04 - Pêche et aquaculture : Bilan- Evolution des effectifs employés

Qualifications		Camerounais	Autres ressortissants CEMAC	Autres pays OHADA	Hors pays OHADA	Total
Cadres supérieurs	Début d'exercice	0	0	0	0	0
	Embauches	0	0	0	0	0
	Départs	0	0	0	0	0
	Fin d'exercice	0	0	0	0	0
Techniciens supérieurs et cadres moyens	Début d'exercice	0	0	0	0	0
	Embauches	0	0	0	0	0
	Départs	0	0	0	0	0
	Fin d'exercice	0	0	0	0	0
Techniciens, agents de maîtrise et ouvriers qualifiés	Début d'exercice	2	0	0	0	2
	Embauches	0	0	0	0	0
	Départs	0	0	0	0	0
	Fin d'exercice	2	0	0	0	2
Employés, manœuvres, ouvriers et apprentis	Début d'exercice	3	0	0	0	3
	Embauches	0	0	0	0	0
	Départs	0	0	0	0	0
	Fin d'exercice	3	0	0	0	3
Total	Début d'exercice	5	0	0	0	5
	Embauches	0	0	0	0	0
	Départs	0	0	0	0	0
	Fin d'exercice	5	0	0	0	5

Branche 04 - Pêche et aquaculture : Bilan-actif (en milliers de FCFA)

Rubriques	2016			2015
	Brut	Amortissement	Net	Net
ACTIF IMMOBILISÉ				
AA Charges immobilisées	0	0	0	0
AX Frais d'établissement	0	0	0	0
AY Charges à répartir	0	0	0	0
AC Primes de remboursement des obligations	0	0	0	0
AD Immobilisations incorporelles	1 668	1 668	0	0
AE Frais de recherche et de développement	1 668	1 668	0	0
AF Brevets, licences, logiciels	0	0	0	0
AG Fonds commercial	0	0	0	0
AH Autres immobilisations incorporelles	0	0	0	0
AI Immobilisations corporelles	79 486	21 505	57 981	0
AJ Terrains	0	0	0	0
AK Bâtiments	0	0	0	0
AL Installations et agencements	4 710	955	3 755	0
AM Matériel	55 913	3 574	52 339	0
AN Matériel de transport	18 863	16 975	1 887	0
AP Avances et acomptes versés sur immobilisations	0	0	0	0
AQ Immobilisations financières	12	0	12	0
AR Titres de participation	0	0	0	0
AS Autres immobilisations financières	12	0	12	0
AW (1) dont H.A.O. : Brut /	0	0	0	0
Net /	0	0	0	0
AZ TOTAL ACTIF IMMOBILISÉ (I)	81 166	23 173	57 993	0
ACTIF CIRCULANT				
BA Actif circulant H.A.O.	0	0	0	0
BB Stocks	6 592	0	6 592	1 611
BC Marchandises	4 981	0	4 981	0
BD Matières premières et autres approvisionnement	0	0	0	0
BE En-cours	0	0	0	0
BF Produits fabriqués	1 611	0	1 611	1 611
BG Créances et emplois assimilés	6 316	0	6 316	5 175
BH Fournisseurs, avances versées	0	0	0	0
BI Clients	4 956	0	4 956	4 956
BJ Autres créances	1 361	0	1 361	220
BK TOTAL ACTIF CIRCULANT (II)	12 908	0	12 908	6 786
TRÉSORERIE-ACTIF				
BQ Titres de placement	0	0	0	0
BR Valeurs à encaisser	0	0	0	0
BS Banques, chèques postaux, caisse	13 786	0	13 786	114
BT TOTAL TRÉSORERIE-ACTIF (III)	13 786	0	13 786	114
BU Écarts de conversion-Actif (IV)	0	0	0	0
BZ TOTAL GÉNÉRAL (I + II + III + IV)	107 860	23 173	84 688	6 900

Branche 04 - Pêche et aquaculture : Bilan-passif (en milliers de FCFA)

Rubriques	2016	2015
CAPITAUX PROPRES ET RESSOURCES ASSIMILÉES		
CA Capital	4 000	1 000
CB Actionnaires capital non appelé	0	0
CC Primes et Réserves	-22 199	0
CD Primes d'apport, d'émission, de fusion	0	0
CE Écarts de réévaluation	0	0
CF Réserves indisponibles	0	0
CG Réserves libres	0	0
CH Report à nouveau	-22 199	0
CI Résultat net de l'exercice (bénéfice + ou perte -)	3 568	806
CK Autres capitaux propres	0	0
CL Subventions d'investissement	0	0
CM Provisions réglementées et fonds assimilés	0	0
CP TOTAL CAPITAUX PROPRES (I)	-14 631	1 806
DETTES FINANCIÈRES ET RESSOURCES ASSIMILÉES		
DA Emprunts	0	0
DB Dettes de crédit-bail et contrats assimilés	0	0
DC Dettes financières diverses	0	0
DD Provisions financières pour risques et charges	0	0
DE (1) dont H.A.O. : /	0	0
DF TOTAL DETTES FINANCIÈRES (II)	0	0
DG TOTAL RESSOURCES STABLES (I + II)	-14 631	1 806
PASSIF CIRCULANT		
DH Dettes circulantes H.A.O.et ressources assimilées	0	0
DI Clients, avances reçues	0	0
DJ Fournisseurs d'exploitation	1 149	0
DK Dettes fiscales	2 096	847
DL Dettes sociales	844	48
DM Autres dettes	95 229	4 200
DN Risques provisionnés	0	0
DP TOTAL PASSIF CIRCULANT (III)	99 318	5 094
TRÉSORERIE-PASSIF		
DQ Banques, crédits d'escompte	0	0
DR Banques, crédits de trésorerie	0	0
DS Banques, découverts	1	0
DT TOTAL TRÉSORERIE-PASSIF (IV)	1	0
DU Écarts de conversion-Passif (V)	0	0
DZ TOTAL GÉNÉRAL (I + II + III + IV + V)	84 688	6 900

Branche 04 - Pêche et aquaculture : Compte résultat –charges (en milliers de FCFA)

Rubriques	2016	2015
ACTIVITÉ D'EXPLOITATION		
RA Achats de marchandises	0	0
RB Variation de stocks	0	0
(Marge brute sur marchandises voir TB)		
RC Achats de matières premières et fournitures liées	58 956	0
RD Variation de stocks	0	0
(Marge brute sur matières voir TG)		
RE Autres achats	21 119	6 797
RH Variation de stocks	0	0
RI Transports	2 740	60
RJ Services extérieurs	30 341	1 267
RK Impôts et taxes	9 854	384
RL Autres charges	95 037	0
(Valeur ajoutée voir TN)		
RP Charges de personnel(1)	5 619	503
(1) dont personnel extérieur / ...	0	0
RQ (Excédent brut d'exploitation voir TQ)		
RS Dotations aux amortissements et aux provisions	21 442	0
RW Total des charges d'exploitation	245 109	9 011
(Résultat d'exploitation voir TX)		
ACTIVITÉ FINANCIÈRE		
SA Frais financiers	19	2
SC Pertes de change	0	0
SD Dotations aux amortissements et aux provisions	0	0
SF Total des charges financières	19	2
(Résultat financier voir UG)		
SH Total des charges des activités ordinaires	245 128	9 013
(Résultat des activités ordinaires voir UI)		
HORS ACTIVITÉS ORDINAIRES (H.A.O.)		
SK Valeurs comptables des cessions d'immobilisation	0	0
SL Charges H.A.O.	0	0
SM Dotations H.A.O.	0	0
SO Total des charges H.A.O.	0	0
(Résultat H.A.O. voir UP)		
SQ Participation des travailleurs	0	0
SR Impôts sur le résultat	3 914	137
SS Total participation et impôts	3 914	137
ST TOTAL GÉNÉRAL DES CHARGES	249 041	9 150
(Résultat net voir UZ)		

Branche 04 - Pêche et aquaculture : Compte résultat –produits (en milliers de FCFA)

Rubriques			2016	2015
ACTIVITÉ D'EXPLOITATION				
TA Ventes de marchandises			0	0
TB MARGE BRUTE SUR MARCHANDISES	0	0		
TC Ventes de produits fabriqués			242 654	0
TD Travaux, services vendus			9 956	9 956
TE Production stockée (ou déstockage)			0	0
TF Production immobilisée			0	0
TG MARGE BRUTE SUR MATIÈRES	193 653	9 956		
TH Produits accessoires			0	0
TI CHIFFRE D'AFFAIRES(1) (TA + TC + TD + TH)	252 609	9 956		
TJ (1) dont à l'exportation	0	0		
TK Subventions d'exploitation			0	0
TL Autres produits			0	0
TN VALEUR AJOUTÉE	34 562	1 447		
TQ EXCÉDENT BRUT D'EXPLOITATION	28 943	944		
TS Reprises de provisions			0	0
TT Transferts de charges			0	0
TW Total des produits d'exploitation			252 609	9 956
TX RÉSULTAT D'EXPLOITATION Bénéfice (+) ; Perte (-)	7 501	944		
ACTIVITÉ FINANCIÈRE				
UA Revenus financiers			0	0
UC Gains de change			0	0
UD Reprises de provisions			0	0
UE Transferts de charges			0	0
UF Total des produits financiers			0	0
UG RÉSULTAT FINANCIER (+ ou -)	-19	-2		
UH Total des produits des activités ordinaires			252 609	9 956
UI RÉSULTAT DES ACTIVITÉS ORDINAIRES (+ ou -)	7 482	943		
UJ (1) dont impôt correspondant	0	0		
Hors activités ORDINAIRES (H.A.O.)				
UK Produits des cessions d'immobilisations			0	0
UL Produits H.A.O.			0	0
UM Reprises H.A.O.			0	0
UN Transferts de charges			0	0
UO Total des produits H.A.O.			0	0
UP RÉSULTAT H.A.O. (+ ou -)	0	0		
UT TOTAL GÉNÉRAL DES PRODUITS			252 609	9 956
UZ RÉSULTAT NET Bénéfice (+) ; Perte (-)	3 568	806		

Branche 04 - Pêche et aquaculture : Situation et mouvement de l'actif immobilisé (en milliers de FCFA)

		A	B: AUGMENTATION			C: DIMINUTION		D=A + B - C
		Montant brut à l'ouverture de l'exercice	Acquisition, Apports, Création	Virements de poste à poste	Suite à une réévaluation pratiquée au cours de l'exercice	Cessions; Scissions hors service	Virement de poste à poste	Montant brut à la clôture de l'exercice
CHARGES IMMOBILISÉES : totaux lignes 2 et 3	1	8 000	-	-	-	-	8 000	-
Frais d'établissement et charges à répartir	2	8 000	-	-	-	-	8 000	-
Primes de remboursement des obligations	3	-	-	-	-	-	-	-
IMMOBILISATIONS INCORPORELLES :lignes 5 à 8	4	1 668	-	-	-	-	-	1 668
Frais de recherche et de développement	5	1 668	-	-	-	-	-	1 668
Brevets, licences, logiciels	6	-	-	-	-	-	-	-
Fonds commercial	7	-	-	-	-	-	-	-
Autres immobilisations incorporelles	8	-	-	-	-	-	-	-
IMMOBILISATIONS CORPORELLES : lignes 10 à 15	9	23 573	55 913	-	-	-	-	79 486
Terrains	10	-	-	-	-	-	-	-
Bâtiments	11	-	-	-	-	-	-	-
Installations et agencements	12	4 710	-	-	-	-	-	4 710
Matériel	13	-	55 913	-	-	-	-	55 913
Matériel de transport	14	18 863	-	-	-	-	-	18 863
AVANCES ET ACOMPTES VERSÉS SUR IMMOBILISATIONS	15	-	-	-	-	-	-	-
IMMOBILISATIONS FINANCIÈRES : lignes 17 et 18	16	-	-	-	-	-	-	-
Titres de participation	17	-	-	-	-	-	-	-
Autres immobilisations financières	18	-	-	-	-	-	-	-
TOTAL GÉNÉRAL : lignes 1, 4, 9 et 16	19	33 241	55 913	-	-	-	8 000	81 154

Les données de ce tableau concernent 2 entreprises sur les 3 de cette branche. Leur chiffre d'affaires représente 96,1% de l'ensemble de la branche.

Branche 05-Extraction des produits des hydrocarbures et d'autres produits énergétiques :
Evolution des effectifs employés

Qualifications		Camerounais	Autres ressortissants CEMAC	Autres pays OHADA	Hors pays OHADA	Total
Cadres supérieurs	Début d'exercice	234	5	0	74	313
	Embauches	16	1	0	11	28
	Départs	11	3	0	38	52
	Fin d'exercice	239	3	0	47	289
Techniciens supérieurs et cadres moyens	Début d'exercice	229	19	8	28	284
	Embauches	48	1	1	0	50
	Départs	49	4	0	23	76
	Fin d'exercice	228	16	9	5	258
Techniciens, agents de maîtrise et ouvriers qualifiés	Début d'exercice	504	7	2	11	524
	Embauches	28	0	0	2	30
	Départs	65	0	0	7	72
	Fin d'exercice	466	7	2	6	481
Employés, manœuvres, ouvriers et apprentis	Début d'exercice	156	0	0	1	157
	Embauches	8	0	0	0	8
	Départs	11	0	0	0	11
	Fin d'exercice	150	0	0	1	151
Total	Début d'exercice	981	31	9	114	1 135
	Embauches	88	2	1	13	104
	Départs	120	7	0	68	195
	Fin d'exercice	949	26	10	59	1 044

Branche 05-Extraction des produits des hydrocarbures et d'autres produits énergétiques : Bilan-actif(en milliers de FCFA)

Rubriques	2016			2015
	Brut	Amortissement	Net	Net
ACTIF IMMOBILISÉ				
AA Charges immobilisées	72 266 373	1 500	72 264 873	129 869 584
AX Frais d'établissement	34 951	1 500	33 451	107 015 601
AY Charges à répartir	72 231 422	0	72 231 422	22 853 910
AC Primes de remboursement des obligations	0	0	0	73
AD Immobilisations incorporelles	1 109 393 664	499 151 365	610 242 298	490 549 447
AE Frais de recherche et de développement	1 055 398 040	450 459 791	604 938 249	480 697 879
AF Brevets, licences, logiciels	23 773 134	21 632 855	2 140 279	9 776 255
AG Fonds commercial	761 306	0	761 306	59 966
AH Autres immobilisations incorporelles	29 461 184	27 058 720	2 402 464	15 347
AI Immobilisations corporelles	1 720 193 907	1 412 671 115	307 522 791	432 335 813
AJ Terrains	772 614	0	772 614	906 628
AK Bâtiments	46 730 913	22 229 867	24 501 046	22 239 792
AL Installations et agencements	1 535 504 656	1 270 701 694	264 802 961	386 656 487
AM Matériel	117 182 812	104 379 427	12 803 385	15 880 776
AN Matériel de transport	20 002 912	15 360 127	4 642 784	6 652 130
AP Avances et acomptes versés sur immobilisations	8 086	0	8 086	2 960 931
AQ Immobilisations financières	68 190 876	20 807 255	47 383 621	48 106 167
AR Titres de participation	31 657 672	12 620 605	19 037 067	20 423 663
AS Autres immobilisations financières	36 533 204	8 186 651	28 346 554	27 682 504
AW (1) dont H.A.O. : Brut /	0	0	0	0
Net /	0	0	0	33
AZ TOTAL ACTIF IMMOBILISÉ (I)	2 970 052 906	1 932 631 236	1 037 421 670	1 103 821 942
ACTIF CIRCULANT				
BA Actif circulant H.A.O.	0	0	0	37
BB Stocks	90 834 856	5 740 340	85 094 516	76 061 846
BC Marchandises	1 692 041	202 699	1 489 342	14 900
BD Matières premières et autres approvisionnement	76 858 375	5 537 641	71 320 733	69 255 310
BE En-cours	0	0	0	119 354
BF Produits fabriqués	12 284 440	0	12 284 440	6 672 281
BG Créances et emplois assimilés	226 857 083	28 644 343	198 212 739	268 647 036
BH Fournisseurs, avances versées	12 586 660	0	12 586 660	8 707 387
BI Clients	52 065 352	864 182	51 201 170	54 948 803
BJ Autres créances	162 205 071	27 780 161	134 424 910	204 990 846
BK TOTAL ACTIF CIRCULANT (II)	317 691 938	34 384 683	283 307 255	344 708 919
TRÉSORERIE-ACTIF				
BQ Titres de placement	0	0	0	99 179
BR Valeurs à encaisser	0	0	0	24 781
BS Banques, chèques postaux, caisse	137 730 297	2 444 959	135 285 338	153 712 944
BT TOTAL TRÉSORERIE-ACTIF (III)	137 730 297	2 444 959	135 285 338	153 836 903
BU Écarts de conversion-Actif (IV)	7 964 187	0	7 964 187	7 819 193
BZ TOTAL GÉNÉRAL (I + II + III + IV)	3 433 439 328	1 969 460 879	1 463 978 450	1 610 186 957

Branche 05-Extraction des produits des hydrocarbures et d'autres produits énergétiques : Bilan
- passif (en milliers de FCFA)

Rubriques	2016	2015
CAPITAUX PROPRES ET RESSOURCES ASSIMILÉES		
CA Capital	13 098 242	14 296 554
CB Actionnaires capital non appelé	-829 355	-789 529
CC Primes et Réserves	175 879 512	408 117 927
CD Primes d'apport, d'émission, de fusion	0	10 012
CE Écarts de réévaluation	0	378 466
CF Réserves indisponibles	2 023 662	2 227 750
CG Réserves libres	219 367 845	182 374 024
CH Report à nouveau	-45 511 995	223 127 676
CI Résultat net de l'exercice (bénéfice + ou perte -)	43 462 205	112 454 151
CK Autres capitaux propres	100 872 607	106 290 152
CL Subventions d'investissement	0	143 401
CM Provisions réglementées et fonds assimilés	100 872 607	106 146 751
CP TOTAL CAPITAUX PROPRES (I)	332 483 102	640 369 256
DETTES FINANCIÈRES ET RESSOURCES ASSIMILÉES		
DA Emprunts	661 037 738	313 566 028
DB Dettes de crédit-bail et contrats assimilés	0	106 891
DC Dettes financières diverses	95 460 669	3 760 671
DD Provisions financières pour risques et charges	85 253 773	82 493 343
DE (1) dont H.A.O. : /	0	0
DF TOTAL DETTES FINANCIÈRES (II)	841 752 181	399 926 933
DG TOTAL RESSOURCES STABLES (I + II)	1 174 235 283	1 040 296 189
PASSIF CIRCULANT		
DH Dettes circulantes H.A.O.et ressources assimilées	287 121	191 150
DI Clients, avances reçues	795 352	2 446 446
DJ Fournisseurs d'exploitation	85 837 789	98 999 862
DK Dettes fiscales	77 611 243	150 619 157
DL Dettes sociales	3 970 286	4 321 442
DM Autres dettes	116 710 652	302 839 669
DN Risques provisionnés	273 508	155 515
DP TOTAL PASSIF CIRCULANT (III)	285 485 952	559 573 241
TRÉSORERIE-PASSIF		
DQ Banques, crédits d'escompte	0	45 264
DR Banques, crédits de trésorerie	1 594 064	2 341 967
DS Banques, découverts	1 082 995	1 084 333
DT TOTAL TRÉSORERIE-PASSIF (IV)	2 677 059	3 471 564
DU Écarts de conversion-Passif (V)	1 580 157	6 845 962
DZ TOTAL GÉNÉRAL (I + II + III + IV + V)	1 463 978 450	1 610 186 956

Branche 05-Extraction des produits des hydrocarbures et d'autres produits énergétiques :
Compte de résultat – charges (en milliers de FCFA)

Rubriques	2016	2015
ACTIVITÉ D'EXPLOITATION		
RA Achats de marchandises	2 496 567	10 894 415
RB Variation de stocks	216	2 035 655
(Marge brute sur marchandises voir TB)		
RC Achats de matières premières et fournitures liées	8 602 956	10 264 244
RD Variation de stocks	-1 433 276	727 100
(Marge brute sur matières voir TG)		
RE Autres achats	36 454 947	87 868 847
RH Variation de stocks	-496 036	7 418 553
RI Transports	7 542 874	12 927 630
RJ Services extérieurs	157 744 747	303 816 054
RK Impôts et taxes	-23 869 688	-3 098 412
RL Autres charges	11 027 019	11 444 053
(Valeur ajoutée voir TN)		
RP Charges de personnel(1)	47 667 037	63 379 744
(1) dont personnel extérieur / ...	17 079 602	13 210
RQ (Excédent brut d'exploitation voir TQ)		
RS Dotations aux amortissements et aux provisions	175 101 323	156 366 496
RW Total des charges d'exploitation	420 838 685	664 044 380
(Résultat d'exploitation voir TX)		
ACTIVITÉ FINANCIÈRE		
SA Frais financiers	596 338	8 408 620
SC Pertes de change	15 761 479	6 922 589
SD Dotations aux amortissements et aux provisions	2 697 837	2 381 878
SF Total des charges financières	19 055 654	17 713 087
(Résultat financier voir UG)		
SH Total des charges des activités ordinaires	439 894 339	681 757 466
(Résultat des activités ordinaires voir UI)		
HORS ACTIVITÉS ORDINAIRES (H.A.O.)		
SK Valeurs comptables des cessions d'immobilisation	32 261 489	3 154 898
SL Charges H.A.O.	0	74 262
SM Dotations H.A.O.	299 148	-5 388 013
SO Total des charges H.A.O.	32 560 637	-2 158 852
(Résultat H.A.O. voir UP)		
SQ Participation des travailleurs	0	100
SR Impôts sur le résultat	78 597 426	121 001 693
SS Total participation et impôts	78 597 426	121 001 793
ST TOTAL GÉNÉRAL DES CHARGES	551 052 402	800 600 407
(Résultat net voir UZ)		

Branche 05-Extraction des produits des hydrocarbures et d'autres produits énergétiques :
 Compte de résultat – produits (en milliers de FCFA)

Rubriques	2016		2015	
ACTIVITÉ D'EXPLOITATION				
TA Ventes de marchandises	28 354 884		17 825 657	
TB MARGE BRUTE SUR MARCHANDISES	25 858 101	4 895 587		
TC Ventes de produits fabriqués	310 414 631		482 134 219	
TD Travaux, services vendus	12 053 671		40 586 759	
TE Production stockée (ou déstockage)	6 673 700		-23 040 506	
TF Production immobilisée	14 326 411		61 548 476	
TG MARGE BRUTE SUR MATIÈRES	336 299 492	551 691 804		
TH Produits accessoires	1 823 869		9 711 526	
TI CHIFFRE D'AFFAIRES(1) (TA + TC + TD + TH)	352 647 055	550 258 160		
TJ (1) dont à l'exportation	135 752 804	44 986 565		
TK Subventions d'exploitation	0		18 786	
TL Autres produits	153 551 216		38 197 410	
TN VALEUR AJOUTÉE	329 128 057	182 684 186		
TQ EXCÉDENT BRUT D'EXPLOITATION	281 461 020	119 304 442		
TS Reprises de provisions	219 003		5 847 522	
TT Transferts de charges	4 579 984		247 252 430	
TW Total des produits d'exploitation	531 997 369		880 082 278	
TX RÉSULTAT D'EXPLOITATION Bénéfice (+) ; Perte (-)	111 158 684	216 037 898		
ACTIVITÉ FINANCIÈRE				
UA Revenus financiers	17 446 038		20 708 933	
UC Gains de change	15 884 971		7 147 716	
UD Reprises de provisions	155 590		320 248	
UE Transferts de charges	0		11 640	
UF Total des produits financiers	33 486 600		28 188 537	
UG RÉSULTAT FINANCIER (+ ou -)	14 430 946	10 475 450		
UH Total des produits des activités ordinaires	565 483 969		908 270 815	
UI RÉSULTAT DES ACTIVITÉS ORDINAIRES (+ ou -)	125 589 630	226 513 349		
UJ (1) dont impôt correspondant	20 015 520	39 360 322		
Hors activités ORDINAIRES (H.A.O.)				
UK Produits des cessions d'immobilisations	1 760 767		3 070 475	
UL Produits H.A.O.	39 955		199 925	
UM Reprises H.A.O.	27 229 916		49 769	
UN Transferts de charges	0		1 463 575	
UO Total des produits H.A.O.	29 030 638		4 783 744	
UP RÉSULTAT H.A.O. (+ ou -)	-3 054 812	6 942 597		
UT TOTAL GÉNÉRAL DES PRODUITS	594 514 607		913 054 559	
UZ RÉSULTAT NET Bénéfice (+) ; Perte (-)	43 462 205	112 454 152		

Branche 05-Extraction des produits des hydrocarbures et d'autres produits énergétiques : Situation et mouvement de l'actif immobilisé (en milliers de FCFA)

		A	B: AUGMENTATION			C: DIMINUTION		D=A + B - C
		Montant brut à l'ouverture de l'exercice	Acquisition, Apports, Création	Virements de poste à poste	Suite à une réévaluation pratiquée au cours de l'exercice	Cessions; Scissions hors service	Virement de poste à poste	Montant brut à la clôture de l'exercice
CHARGES IMMOBILISÉES : totaux lignes 2 et 3	1	86 371 131	1 556 238	-	-	15 606 146	-	72 321 224
Frais d'établissement et charges à répartir	2	86 371 131	1 556 238	-	-	15 606 146	-	72 321 224
Primes de remboursement des obligations	3	-	-	-	-	-	-	-
IMMOBILISATIONS INCORPORELLES : lignes 5 à 8	4	1 154 915 716	51 673 695	6 322	-	97 340 221	371	1 109 255 141
Frais de recherche et de développement	5	1 096 089 773	51 656 889	-	-	92 486 775	371	1 055 259 516
Brevets, licences, logiciels	6	32 307 684	16 806	6 322	-	934 500	0	31 396 312
Fonds commercial	7	761 306	-	-	-	-	-	761 306
Autres immobilisations incorporelles	8	25 756 953	-	-	-	3 918 946	-	21 838 007
IMMOBILISATIONS CORPORELLES : lignes 10 à 15	9	1 686 580 317	36 993 529	24 900 730	49 640	6 277 114	25 684 196	1 716 562 905
Terrains	10	772 615	-	-	-	-	-	772 615
Bâtiments	11	43 024 288	93 924	1	49 640	-	49 474	43 118 379
Installations et agencements	12	1 505 301 565	32 210 859	23 005 113	-	2 025 602	23 013 833	1 535 478 101
Matériel	13	116 641 628	4 681 253	1 895 616	-	4 247 375	1 793 173	117 177 948
Matériel de transport	14	20 009 052	2 860	-	-	4 136	-	20 007 775
AVANCES ET ACOMPTE VERSÉS SUR IMMOBILISATIONS	15	831 170	4 633	-	-	-	827 716	8 087
IMMOBILISATIONS FINANCIÈRES : lignes 17 et 18	16	79 427 337	2 297 334	-	-	13 516 905	4	68 207 763
Titres de participation	17	30 918 156	739 515	-	-	-	-	31 657 672
Autres immobilisations financières	18	48 626 109	1 557 819	-	-	13 516 905	4	36 667 019
TOTAL GÉNÉRAL : lignes 1, 4, 9 et 16	19	3 007 294 502	92 520 797	24 907 052	49 640	132 740 386	25 684 571	2 966 347 033

Ces données concernent l'ensemble des entreprises de la branche.

Branche 06 - Extraction des minerais : Evolution des effectifs employés

Qualifications		Camerounais	Autres ressortissants CEMAC	Autres pays OHADA	Hors pays OHADA	Total
Cadres supérieurs	Début d'exercice	106	0	0	6	112
	Embauches	15	0	0	0	15
	Départs	55	0	0	3	58
	Fin d'exercice	67	0	0	3	70
Techniciens supérieurs et cadres moyens	Début d'exercice	105	0	0	0	105
	Embauches	8	0	0	0	8
	Départs	9	0	0	0	9
	Fin d'exercice	104	0	0	0	104
Techniciens, agents de maîtrise et ouvriers qualifiés	Début d'exercice	247	0	0	5	252
	Embauches	18	0	0	0	18
	Départs	152	0	0	0	152
	Fin d'exercice	114	0	0	5	118
Employés, manœuvres, ouvriers et apprentis	Début d'exercice	610	0	0	0	610
	Embauches	205	0	0	0	205
	Départs	88	0	0	0	88
	Fin d'exercice	727	0	0	0	727
Total	Début d'exercice	1 068	0	0	11	1 079
	Embauches	246	0	0	0	246
	Départs	302	0	0	3	305
	Fin d'exercice	1 011	0	0	8	1 019

Branche 06 - Extraction des minerais: Bilan –actif (en milliers de FCFA)

Rubriques	2016			2015
	Brut	Amortissement	Net	Net
ACTIF IMMOBILISÉ				
AA Charges immobilisées	53 066 612	40 485	53 026 127	24 341 402
AX Frais d'établissement	9 300 630	40 485	9 260 145	21 271 523
AY Charges à répartir	43 765 982	0	43 765 982	3 069 879
AC Primes de remboursement des obligations	0	0	0	0
AD Immobilisations incorporelles	246 308 197	24 485 202	221 822 996	201 333 906
AE Frais de recherche et de développement	182 298 372	2 117 226	180 181 145	45 599 417
AF Brevets, licences, logiciels	1 169 442	958 114	211 328	155 511 864
AG Fonds commercial	230 084	161 775	68 309	222 564
AH Autres immobilisations incorporelles	62 610 299	21 248 086	41 362 213	61
AI Immobilisations corporelles	49 458 398	26 131 488	23 326 910	23 248 847
AJ Terrains	1 858 984	152 539	1 706 446	1 261 206
AK Bâtiments	4 812 045	2 557 481	2 254 564	2 436 538
AL Installations et agencements	7 941 865	3 249 450	4 692 415	4 198 569
AM Matériel	29 038 124	15 996 015	13 042 109	13 736 554
AN Matériel de transport	5 807 380	4 176 003	1 631 377	1 615 982
AP Avances et acomptes versés sur immobilisations	241 015	0	241 015	253 405
AQ Immobilisations financières	514 529	0	514 529	310 396
AR Titres de participation	45 220	0	45 220	52 823
AS Autres immobilisations financières	469 309	0	469 309	257 573
AW (1) dont H.A.O. : Brut /	0	0	0	0
Net /	0	0	0	0
AZ TOTAL ACTIF IMMOBILISÉ (I)	349 588 752	50 657 175	298 931 577	249 487 956
ACTIF CIRCULANT				
BA Actif circulant H.A.O.	0	0	0	0
BB Stocks	13 953 992	1 359 234	12 594 758	6 838 826
BC Marchandises	1 389 339	0	1 389 339	1 404 839
BD Matières premières et autres approvisionnement	7 183 544	1 356 614	5 826 930	3 394 259
BE En-cours	1 563 428	0	1 563 428	1 402 299
BF Produits fabriqués	3 817 681	2 621	3 815 060	637 428
BG Créances et emplois assimilés	32 837 084	130 355	32 706 729	28 277 190
BH Fournisseurs, avances versées	1 923 060	86 282	1 836 778	13 523 977
BI Clients	1 081 647	4 143	1 077 504	1 120 809
BJ Autres créances	29 832 377	39 930	29 792 447	13 632 404
BK TOTAL ACTIF CIRCULANT (II)	46 791 076	1 489 589	45 301 487	35 116 016
TRÉSORERIE-ACTIF				
BQ Titres de placement	61	0	61	0
BR Valeurs à encaisser	59 016	0	59 016	82 801
BS Banques, chèques postaux, caisse	2 006 081	61 224	1 944 857	1 440 199
BT TOTAL TRÉSORERIE-ACTIF (III)	2 065 158	61 224	2 003 934	1 523 000
BU Écarts de conversion-Actif (IV)	8 259 113	0	8 259 113	1 035 980
BZ TOTAL GÉNÉRAL (I + II + III + IV)	406 704 099	52 207 988	354 496 111	287 162 952

Branche 06 - Extraction des minerais: Bilan –passif (en milliers de FCFA)

Rubriques	2016	2015
CAPITAUX PROPRES ET RESSOURCES ASSIMILÉES		
CA Capital	16 832 991	9 459 286
CB Actionnaires capital non appelé	1 489 962	41 760
CC Primes et Réserves	-26 943 018	-18 031 242
CD Primes d'apport, d'émission, de fusion	0	0
CE Écarts de réévaluation	210 853	201 280
CF Réserves indisponibles	196 131	199 051
CG Réserves libres	782 568	794 217
CH Report à nouveau	-28 132 571	-19 225 790
CI Résultat net de l'exercice (bénéfice + ou perte -)	-6 048 090	-8 542 715
CK Autres capitaux propres	7 462 523	7 212 340
CL Subventions d'investissement	7 349 537	7 097 672
CM Provisions réglementées et fonds assimilés	112 986	114 668
CP TOTAL CAPITAUX PROPRES (I)	-8 723 621	-9 860 571
DETTES FINANCIÈRES ET RESSOURCES ASSIMILÉES		
DA Emprunts	136 464 455	5 351 495
DB Dettes de crédit-bail et contrats assimilés	1 681 583	2 092 370
DC Dettes financières diverses	42 410 720	7 857 953
DD Provisions financières pour risques et charges	53 759 159	49 959
DE (1) dont H.A.O. : /	0	0
DF TOTAL DETTES FINANCIÈRES (II)	234 315 917	15 351 777
DG TOTAL RESSOURCES STABLES (I + II)	225 592 296	5 491 206
PASSIF CIRCULANT		
DH Dettes circulantes H.A.O.et ressources assimilées	3 831 970	3 884 677
DI Clients, avances reçues	3 609 208	3 562 564
DJ Fournisseurs d'exploitation	17 215 982	9 416 582
DK Dettes fiscales	498 787	396 407
DL Dettes sociales	436 274	282 713
DM Autres dettes	98 658 787	257 248 452
DN Risques provisionnés	546 282	512 057
DP TOTAL PASSIF CIRCULANT (III)	124 797 289	275 303 453
TRÉSORERIE-PASSIF		
DQ Banques, crédits d'escompte	192 462	195 455
DR Banques, crédits de trésorerie	1 555 479	1 619 056
DS Banques, découverts	2 284 669	1 283 192
DT TOTAL TRÉSORERIE-PASSIF (IV)	4 032 610	3 097 704
DU Écarts de conversion-Passif (V)	73 916	3 270 590
DZ TOTAL GÉNÉRAL (I + II + III + IV + V)	354 496 111	287 162 952

Branche 06 - Extraction des minerais: Compte de résultat – charges (en milliers de FCFA)

Rubriques	2016	2015
ACTIVITÉ D'EXPLOITATION		
RA Achats de marchandises	1 001 451	998 175
RB Variation de stocks	-260 240	25 999
(Marge brute sur marchandises voir TB)		
RC Achats de matières premières et fournitures liées	11 675 455	8 211 360
RD Variation de stocks	-1 205 715	-263 439
(Marge brute sur matières voir TG)		
RE Autres achats	6 174 461	16 767 578
RH Variation de stocks	173 967	-45 374
RI Transports	406 917	633 451
RJ Services extérieurs	6 031 355	6 413 621
RK Impôts et taxes	998 986	799 562
RL Autres charges	3 245 299	769 734
(Valeur ajoutée voir TN)		
RP Charges de personnel(1)	4 001 945	2 658 844
(1) dont personnel extérieur / ...	503 229	525 541
RQ (Excédent brut d'exploitation voir TQ)		
RS Dotations aux amortissements et aux provisions	5 848 676	7 336 717
RW Total des charges d'exploitation	38 092 558	44 306 227
(Résultat d'exploitation voir TX)		
ACTIVITÉ FINANCIÈRE		
SA Frais financiers	10 051 023	38 743 073
SC Pertes de change	3 928	24
SD Dotations aux amortissements et aux provisions	7 250 689	13 109
SF Total des charges financières	17 305 640	38 756 206
(Résultat financier voir UG)		
SH Total des charges des activités ordinaires	55 398 198	83 062 433
(Résultat des activités ordinaires voir UI)		
HORS ACTIVITÉS ORDINAIRES (H.A.O.)		
SK Valeurs comptables des cessions d'immobilisation	203 391	364 063
SL Charges H.A.O.	0	21 248 261
SM Dotations H.A.O.	0	0
SO Total des charges H.A.O.	203 391	21 612 324
(Résultat H.A.O. voir UP)		
SQ Participation des travailleurs	0	0
SR Impôts sur le résultat	404 742	317 094
SS Total participation et impôts	404 742	317 094
ST TOTAL GÉNÉRAL DES CHARGES	56 006 331	104 991 851
(Résultat net voir UZ)		

Branche 06 - Extraction des minerais: Compte de résultat –produits (en milliers de FCFA)

Rubriques			2016	2015
ACTIVITÉ D'EXPLOITATION				
TA Ventes de marchandises			494 176	479 188
TB MARGE BRUTE SUR MARCHANDISES	-247 035	-544 987		
TC Ventes de produits fabriqués			22 816 357	17 747 436
TD Travaux, services vendus			149 449	90 198
TE Production stockée (ou déstockage)			1 476 950	-393 539
TF Production immobilisée			3 045 890	5 782 122
TG MARGE BRUTE SUR MATIÈRES	17 668 908	14 751 417		
TH Produits accessoires			24 430	35 846
TI CHIFFRE D'AFFAIRES(1) (TA + TC + TD + TH)	23 484 413	18 352 667		
TJ (1) dont à l'exportation	905 140	403 135		
TK Subventions d'exploitation			0	0
TL Autres produits			1 364 242	677 189
TN VALEUR AJOUTÉE	1 129 558	-9 892 227		
TQ EXCÉDENT BRUT D'EXPLOITATION	-2 872 387	-12 551 071		
TS Reprises de provisions			1 508 832	73 524
TT Transferts de charges			11 776 456	70 297 006
TW Total des produits d'exploitation			42 656 783	94 788 969
TX RÉSULTAT D'EXPLOITATION Bénéfice (+) ; Perte (-)	4 564 225	50 482 742		
ACTIVITÉ FINANCIÈRE				
UA Revenus financiers			659	669
UC Gains de change			16 616	9 359
UD Reprises de provisions			4 711 694	0
UE Transferts de charges			2 131 832	1 461 929
UF Total des produits financiers			6 860 802	1 471 956
UG RÉSULTAT FINANCIER (+ ou -)	-10 444 838	-37 284 250		
UH Total des produits des activités ordinaires			49 517 585	96 260 925
UI RÉSULTAT DES ACTIVITÉS ORDINAIRES (+ ou -)	-5 880 613	13 198 492		
UJ (1) dont impôt correspondant		23 904		
Hors activités ORDINAIRES (H.A.O.)				
UK Produits des cessions d'immobilisations			172 919	-17 180
UL Produits H.A.O.			204 568	205 387
UM Reprises H.A.O.			0	0
UN Transferts de charges			63 168	4
UO Total des produits H.A.O.			440 656	188 211
UP RÉSULTAT H.A.O. (+ ou -)	237 264	-21 424 113		
UT TOTAL GÉNÉRAL DES PRODUITS			49 958 241	96 449 136
UZ RÉSULTAT NET Bénéfice (+) ; Perte (-)	-6 048 090	-8 542 715		

Branche 06 - Extraction des minerais: Situation et mouvement de l'actif immobilisé (en milliers de FCFA)

		A	B: AUGMENTATION			C: DIMINUTION		D=A + B - C
		Montant brut à l'ouverture de l'exercice	Acquisition, Apports, Création	Virements de poste à poste	Suite à une réévaluation pratiquée au cours de l'exercice	Cessions; Scissions hors service	Virement de poste à poste	Montant brut à la clôture de l'exercice
CHARGES IMMOBILISÉES : totaux lignes 2 et 3	1	51 810 259	4 469 065	267 524	-	5 194	4 058	56 537 597
Frais d'établissement et charges à répartir	2	46 443 927	4 447 598	-	-	5 194	4 058	50 882 273
Primes de remboursement des obligations	3	5 366 332	21 468	267 524	-	-	-	5 655 324
IMMOBILISATIONS INCORPORELLES :lignes 5 à 8	4	232 459 390	12 934 428	-	-	-	235 704	245 158 114
Frais de recherche et de développement	5	172 498 212	4 415 204	-	-	-	235 704	176 677 712
Brevets, licences, logiciels	6	5 574 244	61 657	-	-	-	-	5 635 901
Fonds commercial	7	234 202	-	-	-	-	-	234 202
Autres immobilisations incorporelles	8	54 152 733	8 457 566	-	-	-	-	62 610 299
IMMOBILISATIONS CORPORELLES : lignes 10 à 15	9	44 005 836	5 020 008	96 697	-	3 127 235	263 556	45 731 749
Terrains	10	953 911	-	-	-	-	-	953 911
Bâtiments	11	5 279 532	73 167	-	-	-	3 200	5 349 499
Installations et agencements	12	7 146 602	1 263 720	-	-	-	-	8 410 321
Matériel	13	23 066 775	2 495 868	96 697	-	2 042 090	260 356	23 356 893
Matériel de transport	14	6 266 318	481 757	-	-	991 369	-	5 756 705
AVANCES ET ACOMPTES VERSÉS SUR IMMOBILISATIONS	15	1 292 698	705 497	-	-	93 776	-	1 904 419
IMMOBILISATIONS FINANCIÈRES : lignes 17 et 18	16	310 466	217 082	-	3 558	10 309	4 750	516 047
Titres de participation	17	45 073	-	-	-	-	-	45 073
Autres immobilisations financières	18	265 393	217 082	-	3 558	10 309	4 750	470 974
TOTAL GÉNÉRAL : lignes 1, 4, 9 et 16	19	328 585 951	22 640 582	364 221	3 558	3 142 738	508 067	347 943 506

Les données de ce tableau concernent 55 entreprises sur les 88 de cette branche. Leur chiffre d'affaires représente 83,1% de l'ensemble de la branche.

Branche 07- Industrie de la viande et du poisson : Evolution des effectifs employés

Qualifications		Camerounais	Autres ressortissants CEMAC	Autres pays OHADA	Hors pays OHADA	Total
Cadres supérieurs	Début d'exercice	33	0	0	0	33
	Embauches	0	0	0	0	0
	Départs	0	0	0	0	0
	Fin d'exercice	33	0	0	0	33
Techniciens supérieurs et cadres moyens	Début d'exercice	0	0	0	0	0
	Embauches	0	0	0	0	0
	Départs	0	0	0	0	0
	Fin d'exercice	0	0	0	0	0
Techniciens, agents de maîtrise et ouvriers qualifiés	Début d'exercice	49	0	0	0	49
	Embauches	0	0	0	0	0
	Départs	0	0	0	0	0
	Fin d'exercice	49	0	0	0	49
Employés, manœuvres, ouvriers et apprentis	Début d'exercice	462	0	0	0	462
	Embauches	6	0	0	0	6
	Départs	0	0	0	0	0
	Fin d'exercice	468	0	0	0	468
Total	Début d'exercice	544	0	0	0	544
	Embauches	6	0	0	0	6
	Départs	0	0	0	0	0
	Fin d'exercice	550	0	0	0	550

Branche 07- Industrie de la viande et du poisson : Bilan-actif (en milliers de FCFA)

Rubriques	2016			2015
	Brut	Amortissement	Net	Net
ACTIF IMMOBILISÉ				
AA Charges immobilisées	43 249	0	43 249	68 516
AX Frais d'établissement	40 179	0	40 179	52 727
AY Charges à répartir	3 069	0	3 069	15 788
AC Primes de remboursement des obligations	0	0	0	0
AD Immobilisations incorporelles	23 655	0	23 655	26 115
AE Frais de recherche et de développement	17 877	0	17 877	18 473
AF Brevets, licences, logiciels	5 778	0	5 778	7 641
AG Fonds commercial	0	0	0	0
AH Autres immobilisations incorporelles	0	0	0	0
AI Immobilisations corporelles	3 322 708	77 954	3 244 755	3 084 942
AJ Terrains	217 350	0	217 350	225 350
AK Bâtiments	423 614	21 694	401 921	248 292
AL Installations et agencements	285 461	938	284 524	267 838
AM Matériel	2 143 011	55 323	2 087 688	1 971 727
AN Matériel de transport	253 272	0	253 272	371 734
AP Avances et acomptes versés sur immobilisations	0	0	0	0
AQ Immobilisations financières	0	0	0	0
AR Titres de participation	0	0	0	0
AS Autres immobilisations financières	0	0	0	0
AW (1) dont H.A.O. : Brut /	0	0	0	0
Net /	0	0	0	0
AZ TOTAL ACTIF IMMOBILISÉ (I)	3 389 612	77 954	3 311 658	3 179 573
ACTIF CIRCULANT				
BA Actif circulant H.A.O.	0	0	0	0
BB Stocks	1 453 644	0	1 453 644	1 300 887
BC Marchandises	0	0	0	1 966
BD Matières premières et autres approvisionnement	102 440	0	102 440	131 290
BE En-cours	21 000	0	21 000	0
BF Produits fabriqués	1 330 204	0	1 330 204	1 167 631
BG Créances et emplois assimilés	79 896	0	79 896	87 210
BH Fournisseurs, avances versées	250	0	250	250
BI Clients	8 338	0	8 338	27 995
BJ Autres créances	71 308	0	71 308	58 965
BK TOTAL ACTIF CIRCULANT (II)	1 533 540	0	1 533 540	1 388 098
TRÉSORERIE-ACTIF				
BQ Titres de placement	0	0	0	0
BR Valeurs à encaisser	0	0	0	0
BS Banques, chèques postaux, caisse	1 619 255	4 254	1 615 001	1 256 680
BT TOTAL TRÉSORERIE-ACTIF (III)	1 619 255	4 254	1 615 001	1 256 680
BU Écarts de conversion-Actif (IV)	0	0	0	0
BZ TOTAL GÉNÉRAL (I + II + III + IV)	6 542 407	82 207	6 460 200	5 824 350

Branche 07- Industrie de la viande et du poisson : Bilan-passif(en milliers de FCFA)

Rubriques	2016	2015
CAPITAUX PROPRES ET RESSOURCES ASSIMILÉES		
CA Capital	846 750	925 750
CB Actionnaires capital non appelé	0	0
CC Primes et Réserves	720 203	666 257
CD Primes d'apport, d'émission, de fusion	0	0
CE Écarts de réévaluation	0	0
CF Réserves indisponibles	40 768	30 768
CG Réserves libres	0	3 540
CH Report à nouveau	679 435	631 949
CI Résultat net de l'exercice (bénéfice + ou perte -)	-257 605	55 208
CK Autres capitaux propres	3 707 046	3 021 187
CL Subventions d'investissement	3 707 046	3 021 187
CM Provisions réglementées et fonds assimilés	0	0
CP TOTAL CAPITAUX PROPRES (I)	5 016 394	4 668 402
DETTES FINANCIÈRES ET RESSOURCES ASSIMILÉES		
DA Emprunts	1 431	1 431
DB Dettes de crédit-bail et contrats assimilés	0	0
DC Dettes financières diverses	14 497	14 497
DD Provisions financières pour risques et charges	49 348	136 865
DE (1) dont H.A.O. : /	0	0
DF TOTAL DETTES FINANCIÈRES (II)	65 276	152 793
DG TOTAL RESSOURCES STABLES (I + II)	5 081 670	4 821 195
PASSIF CIRCULANT		
DH Dettes circulantes H.A.O.et ressources assimilées	13 544	11 169
DI Clients, avances reçues	7 000	9 700
DJ Fournisseurs d'exploitation	328 406	110 418
DK Dettes fiscales	646 983	566 324
DL Dettes sociales	158 555	103 576
DM Autres dettes	189 613	167 540
DN Risques provisionnés	31 210	31 210
DP TOTAL PASSIF CIRCULANT (III)	1 375 312	999 937
TRÉSORERIE-PASSIF		
DQ Banques, crédits d'escompte	0	0
DR Banques, crédits de trésorerie	0	0
DS Banques, découverts	3 218	3 218
DT TOTAL TRÉSORERIE-PASSIF (IV)	3 218	3 218
DU Écarts de conversion-Passif (V)	0	0
DZ TOTAL GÉNÉRAL (I + II + III + IV + V)	6 460 200	5 824 350

Branche 07- Industrie de la viande et du poisson : Compte de résultat-charges(en milliers de FCFA)

Rubriques	2016	2015
ACTIVITÉ D'EXPLOITATION		
RA Achats de marchandises	8 633	5 000
RB Variation de stocks	24 268	0
(Marge brute sur marchandises voir TB)		
RC Achats de matières premières et fournitures liées	161 316	160 269
RD Variation de stocks	-688	267 517
(Marge brute sur matières voir TG)		
RE Autres achats	253 054	31 403
RH Variation de stocks	67 154	0
RI Transports	14 966	17 649
RJ Services extérieurs	564 309	521 500
RK Impôts et taxes	26 053	24 243
RL Autres charges	23 675	66 021
(Valeur ajoutée voir TN)		
RP Charges de personnel(1)	1 141 000	1 067 089
(1) dont personnel extérieur / ...	0	0
RQ (Excédent brut d'exploitation voir TQ)		
RS Dotations aux amortissements et aux provisions	625 521	430 146
RW Total des charges d'exploitation	2 909 261	2 590 837
(Résultat d'exploitation voir TX)		
ACTIVITÉ FINANCIÈRE		
SA Frais financiers	827	741
SC Pertes de change	0	0
SD Dotations aux amortissements et aux provisions	0	2 938
SF Total des charges financières	827	3 679
(Résultat financier voir UG)		
SH Total des charges des activités ordinaires	2 910 088	2 594 515
(Résultat des activités ordinaires voir UI)		
HORS ACTIVITÉS ORDINAIRES (H.A.O.)		
SK Valeurs comptables des cessions d'immobilisation	1 571	1 571
SL Charges H.A.O.	40 382	5 990
SM Dotations H.A.O.	0	0
SO Total des charges H.A.O.	41 953	7 561
(Résultat H.A.O. voir UP)		
SQ Participation des travailleurs	0	0
SR Impôts sur le résultat	32 712	57 824
SS Total participation et impôts	32 712	57 824
ST TOTAL GÉNÉRAL DES CHARGES	2 984 753	2 659 901
(Résultat net voir UZ)		

Branche 07- Industrie de la viande et du poisson : Compte de résultat –produits(en milliers de FCFA)

Rubriques			2016	2015
ACTIVITÉ D'EXPLOITATION				
TA Ventes de marchandises			48 066	4 558
TB MARGE BRUTE SUR MARCHANDISES	15 165	-442		
TC Ventes de produits fabriqués			120 205	182 090
TD Travaux, services vendus			1 207 301	1 332 834
TE Production stockée (ou déstockage)			-345 451	244 333
TF Production immobilisée			1 131	0
TG MARGE BRUTE SUR MATIÈRES	821 182	1 866 506		
TH Produits accessoires			74 054	64 291
TI CHIFFRE D'AFFAIRES(1) (TA + TC + TD + TH)	1 449 626	1 583 773		
TJ (1) dont à l'exportation	0	0		
TK Subventions d'exploitation			300 000	450 000
TL Autres produits			11 891	7 865
TN VALEUR AJOUTÉE	274 457	1 192 370		
TQ EXCÉDENT BRUT D'EXPLOITATION	-866 543	125 281		
TS Reprises de provisions			152 433	0
TT Transferts de charges			716 493	143 035
TW Total des produits d'exploitation			2 286 123	2 429 007
TX RÉSULTAT D'EXPLOITATION Bénéfice (+) ; Perte (-)	-623 138	-161 830		
ACTIVITÉ FINANCIÈRE				
UA Revenus financiers			324	0
UC Gains de change			0	0
UD Reprises de provisions			0	0
UE Transferts de charges			1 737	71
UF Total des produits financiers			2 061	71
UG RÉSULTAT FINANCIER (+ ou -)	1 233	-3 608		
UH Total des produits des activités ordinaires			2 288 183	2 429 077
UI RÉSULTAT DES ACTIVITÉS ORDINAIRES (+ ou -)	-621 905	-165 438		
UJ (1) dont impôt correspondant	0	0		
Hors activités ORDINAIRES (H.A.O.)				
UK Produits des cessions d'immobilisations			350	350
UL Produits H.A.O.			24 475	28 568
UM Reprises H.A.O.			414 140	0
UN Transferts de charges			0	257 113
UO Total des produits H.A.O.			438 965	286 031
UP RÉSULTAT H.A.O. (+ ou -)	397 012	278 470		
UT TOTAL GÉNÉRAL DES PRODUITS			2 727 148	2 715 108
UZ RÉSULTAT NET Bénéfice (+) ; Perte (-)	-257 605	55 208		

Branche 07- Industrie de la viande et du poisson : Situation et mouvement de l'actif immobilisé(en milliers de FCFA)

		A	B: AUGMENTATION			C: DIMINUTION		D=A + B - C
		Montant brut à l'ouverture de l'exercice	Acquisition, Apports, Création	Virements de poste à poste	Suite à une réévaluation pratiquée au cours de l'exercice	Cessions; Scissions hors service	Virement de poste à poste	Montant brut à la clôture de l'exercice
CHARGES IMMOBILISÉES : totaux lignes 2 et 3	1	41 237	-	-	-	99	-	41 138
Frais d'établissement et charges à répartir	2	41 237	-	-	-	99	-	41 138
Primes de remboursement des obligations	3	-	-	-	-	-	-	-
IMMOBILISATIONS INCORPORELLES :lignes 5 à 8	4	37 529	-	-	-	-	-	37 529
Frais de recherche et de développement	5	26 124	-	-	-	-	-	26 124
Brevets, licences, logiciels	6	11 405	-	-	-	-	-	11 405
Fonds commercial	7	-	-	-	-	-	-	-
Autres immobilisations incorporelles	8	-	-	-	-	-	-	-
IMMOBILISATIONS CORPORELLES : lignes 10 à 15	9	8 038 700	499 030	-	-	337 889	-	8 199 842
Terrains	10	217 350	-	-	-	-	-	217 350
Bâtiments	11	2 667 727	-	-	-	-	-	2 667 727
Installations et agencements	12	717 210	15 882	-	-	-	-	733 092
Matériel	13	2 504 480	151 900	-	-	-	-	2 656 379
Matériel de transport	14	667 558	45 792	-	-	2 900	-	710 450
AVANCES ET ACOMPTES VERSÉS SUR IMMOBILISATIONS	15	1 264 375	285 457	-	-	334 989	-	1 214 843
IMMOBILISATIONS FINANCIÈRES : lignes 17 et 18	16	2 938	4 875	-	-	-	-	7 813
Titres de participation	17	-	-	-	-	-	-	-
Autres immobilisations financières	18	2 938	4 875	-	-	-	-	-
TOTAL GÉNÉRAL : lignes 1, 4, 9 et 16	19	8 120 404	503 905	-	-	2 999	-	8 621 310

Ces données concernent l'ensemble des entreprises de cette branche.

Branche 08 - Travail des grains et fabrication des produits amylacés : Evolution des effectifsemployés

Qualifications		Camerounais	Autres ressortissants CEMAC	Autres pays OHADA	Hors pays OHADA	Total
Cadres supérieurs	Début d'exercice	27	0	1	4	32
	Embauches	1	0	0	0	1
	Départs	0	0	0	0	0
	Fin d'exercice	28	0	1	4	33
Techniciens supérieurs et cadres moyens	Début d'exercice	87	0	1	2	90
	Embauches	19	0	0	0	19
	Départs	6	0	0	1	7
	Fin d'exercice	100	0	1	1	102
Techniciens, agents de maîtrise et ouvriers qualifiés	Début d'exercice	198	0	0	1	199
	Embauches	42	0	1	0	43
	Départs	23	0	0	0	23
	Fin d'exercice	217	0	1	1	219
Employés, manœuvres, ouvriers et apprentis	Début d'exercice	875	0	0	0	875
	Embauches	108	0	0	0	108
	Départs	28	0	0	0	28
	Fin d'exercice	955	0	0	0	955
Total	Début d'exercice	1 187	0	2	7	1 196
	Embauches	170	0	1	0	171
	Départs	57	0	0	1	58
	Fin d'exercice	1 300	0	3	6	1 309

Branche 08 - Travail des grains et fabrication des produits amylacés: Bilan-actif(en milliers de FCFA)

Rubriques	2016			2015
	Brut	Amortissement	Net	Net
ACTIF IMMOBILISÉ				
AA Charges immobilisées	236 021	0	236 021	69 698
AX Frais d'établissement	216 451	0	216 451	53 160
AY Charges à répartir	19 571	0	19 571	16 538
AC Primes de remboursement des obligations	0	0	0	0
AD Immobilisations incorporelles	1 304 862	642 425	662 437	543 499
AE Frais de recherche et de développement	426 155	396 844	29 311	43 434
AF Brevets, licences, logiciels	196 753	116 072	80 682	60 826
AG Fonds commercial	0	0	0	0
AH Autres immobilisations incorporelles	681 954	129 510	552 445	439 240
AI Immobilisations corporelles	112 428 380	67 646 040	44 782 340	70 695 030
AJ Terrains	10 452 922	4 554 022	5 898 900	6 586 564
AK Bâtiments	34 427 074	17 110 287	17 316 787	36 135 353
AL Installations et agencements	9 806 777	6 033 458	3 773 319	2 760 739
AM Matériel	50 123 456	34 223 647	15 899 809	21 381 999
AN Matériel de transport	7 618 150	5 724 626	1 893 524	3 830 375
AP Avances et acomptes versés sur immobilisations	49 989	0	49 989	49 989
AQ Immobilisations financières	6 055 023	0	6 055 023	6 444 701
AR Titres de participation	2 597 893	0	2 597 893	2 534 950
AS Autres immobilisations financières	3 457 130	0	3 457 130	3 909 750
AW (1) dont H.A.O. : Brut /	0	0	0	0
Net /	0	0	0	0
AZ TOTAL ACTIF IMMOBILISÉ (I)	120 074 276	68 288 465	51 785 811	77 802 917
ACTIF CIRCULANT				
BA Actif circulant H.A.O.	0	0	0	0
BB Stocks	32 341 938	329 626	32 012 313	36 712 162
BC Marchandises	178 518	458	178 060	2 308 009
BD Matières premières et autres approvisionnement	24 472 910	284 704	24 188 206	27 212 891
BE En-cours	3 739 325	0	3 739 325	4 095 633
BF Produits fabriqués	3 951 185	44 464	3 906 722	3 095 629
BG Créances et emplois assimilés	28 668 934	1 238 876	27 430 058	29 674 386
BH Fournisseurs, avances versées	1 029 917	68 315	961 603	805 809
BI Clients	15 274 763	762 566	14 512 197	13 995 839
BJ Autres créances	12 364 254	407 995	11 956 259	14 872 738
BK TOTAL ACTIF CIRCULANT (II)	61 010 872	1 568 501	59 442 371	66 386 547
TRÉSORERIE-ACTIF				
BQ Titres de placement	0	0	0	2 000 000
BR Valeurs à encaisser	694 892	0	694 892	864 494
BS Banques, chèques postaux, caisse	3 277 810	1 033	3 276 777	6 280 544
BT TOTAL TRÉSORERIE-ACTIF (III)	3 972 702	1 033	3 971 669	9 145 038
BU Écarts de conversion-Actif (IV)	0	0	0	0
BZ TOTAL GÉNÉRAL (I + II + III + IV)	185 057 850	69 858 000	115 199 850	153 334 503

Branche 08 - Travail des grains et fabrication des produits amylacés: Bilan-passif(en milliers de FCFA)

Rubriques	2016	2015
CAPITAUX PROPRES ET RESSOURCES ASSIMILÉES		
CA Capital	19 156 385	22 832 806
CB Actionnaires capital non appelé	-3 702 291	0
CC Primes et Réserves	-1 068 956	602 386
CD Primes d'apport, d'émission, de fusion	55 362	64 561
CE Écarts de réévaluation	4 800 604	5 040 239
CF Réserves indisponibles	1 165 360	1 049 837
CG Réserves libres	2 148 457	2 000 634
CH Report à nouveau	-9 238 739	-7 552 885
CI Résultat net de l'exercice (bénéfice + ou perte -)	-1 045 205	-1 981 261
CK Autres capitaux propres	6 670 146	6 098 199
CL Subventions d'investissement	6 670 146	6 098 199
CM Provisions réglementées et fonds assimilés	0	0
CP TOTAL CAPITAUX PROPRES (I)	23 712 370	27 552 131
DETTES FINANCIÈRES ET RESSOURCES ASSIMILÉES		
DA Emprunts	15 768 378	16 519 976
DB Dettes de crédit-bail et contrats assimilés	101 723	362 940
DC Dettes financières diverses	7 060 895	10 676 299
DD Provisions financières pour risques et charges	861 105	1 296 333
DE (1) dont H.A.O. : /	0	0
DF TOTAL DETTES FINANCIÈRES (II)	23 792 101	28 855 548
DG TOTAL RESSOURCES STABLES (I + II)	47 504 470	56 407 678
PASSIF CIRCULANT		
DH Dettes circulantes H.A.O.et ressources assimilées	39 730	0
DI Clients, avances reçues	3 284 969	2 928 582
DJ Fournisseurs d'exploitation	30 274 402	30 426 543
DK Dettes fiscales	1 415 602	1 436 286
DL Dettes sociales	318 017	226 709
DM Autres dettes	12 594 562	39 356 900
DN Risques provisionnés	8 220	8 722
DP TOTAL PASSIF CIRCULANT (III)	47 935 501	74 383 740
TRÉSORERIE-PASSIF		
DQ Banques, crédits d'escompte	2 705 391	4 299 750
DR Banques, crédits de trésorerie	9 298 153	10 237 572
DS Banques, découverts	7 756 336	8 005 763
DT TOTAL TRÉSORERIE-PASSIF (IV)	19 759 879	22 543 084
DU Écarts de conversion-Passif (V)	0	0
DZ TOTAL GÉNÉRAL (I + II + III + IV + V)	115 199 850	153 334 503

Branche 08 - Travail des grains et fabrication des produits amylacés: Compte de résultat - charges(en milliers de FCFA)

Rubriques	2016	2015
ACTIVITÉ D'EXPLOITATION		
RA Achats de marchandises	183 000	510 497
RB Variation de stocks	-22 936	-360 747
(Marge brute sur marchandises voir TB)		
RC Achats de matières premières et fournitures liées	89 926 990	112 471 343
RD Variation de stocks	-217 645	-22 874
(Marge brute sur matières voir TG)		
RE Autres achats	9 211 925	9 916 456
RH Variation de stocks	-586 595	470 873
RI Transports	1 712 450	1 647 325
RJ Services extérieurs	6 698 450	8 719 375
RK Impôts et taxes	1 926 458	1 387 151
RL Autres charges	1 007 947	1 703 279
(Valeur ajoutée voir TN)		
RP Charges de personnel(1)	5 204 589	5 315 916
(1) dont personnel extérieur / ...	196 293	0
RQ (Excédent brut d'exploitation voir TQ)		
RS Dotations aux amortissements et aux provisions	5 750 517	7 528 372
RW Total des charges d'exploitation	120 795 151	149 286 966
(Résultat d'exploitation voir TX)		
ACTIVITÉ FINANCIÈRE		
SA Frais financiers	2 498 299	2 663 346
SC Pertes de change	973	269
SD Dotations aux amortissements et aux provisions	0	888
SF Total des charges financières	2 499 271	2 664 504
(Résultat financier voir UG)		
SH Total des charges des activités ordinaires	123 294 422	151 951 470
(Résultat des activités ordinaires voir UI)		
HORS ACTIVITÉS ORDINAIRES (H.A.O.)		
SK Valeurs comptables des cessions d'immobilisation	14 422	20 256
SL Charges H.A.O.	0	0
SM Dotations H.A.O.	171 138	256 501
SO Total des charges H.A.O.	185 560	276 756
(Résultat H.A.O. voir UP)		
SQ Participation des travailleurs	0	0
SR Impôts sur le résultat	1 978 636	2 603 445
SS Total participation et impôts	1 978 636	2 603 445
ST TOTAL GÉNÉRAL DES CHARGES	125 458 618	154 831 670
(Résultat net voir UZ)		

Branche 08 - Travail des grains et fabrication des produits amylacés: Compte de résultat - produits(en milliers de FCFA)

Rubriques			2016	2015
ACTIVITÉ D'EXPLOITATION				
TA	Ventes de marchandises		86 028	658 201
TB	MARGE BRUTE SUR MARCHANDISES	-74 035 508 451		
TC	Ventes de produits fabriqués		116 402 076	143 885 790
TD	Travaux, services vendus		211 119	266 262
TE	Production stockée (ou déstockage)		998 721	925 395
TF	Production immobilisée		286 754	634 770
TG	MARGE BRUTE SUR MATIÈRES	28 189 325 33 218 001		
TH	Produits accessoires		73 694	346 588
TI	CHIFFRE D'AFFAIRES(1) (TA + TC + TD + TH)	116 772 917 145 156 842		
TJ	(1) dont à l'exportation	0 554		
TK	Subventions d'exploitation		63 177	300 000
TL	Autres produits		419 516	662 599
TN	VALEUR AJOUTÉE	8 701 041 11 236 928		
TQ	EXCÉDENT BRUT D'EXPLOITATION		3 496 452 5 921 012	
TS	Reprises de provisions		652 085	15 666
TT	Transferts de charges		3 486 994	3 562 674
TW Total des produits d'exploitation			122 680 165	151 257 946
TX	RÉSULTAT D'EXPLOITATION Bénéfice (+) ; Perte (-)		1 885 014 1 970 980	
ACTIVITÉ FINANCIÈRE				
UA	Revenus financiers		60 004	216 996
UC	Gains de change		258	21
UD	Reprises de provisions		0	0
UE	Transferts de charges		0	0
UF Total des produits financiers			60 262	217 017
UG	RÉSULTAT FINANCIER (+ ou -)		-2 439 010 -2 447 487	
UH Total des produits des activités ordinaires			122 740 427	151 474 962
UI	RÉSULTAT DES ACTIVITÉS ORDINAIRES (+ ou -)		-553 995 -476 507	
UJ	(1) dont impôt correspondant		0 0	
Hors activités ORDINAIRES (H.A.O.)				
UK	Produits des cessions d'immobilisations		21 844	6 655
UL	Produits H.A.O.		350 143	145 898
UM	Reprises H.A.O.		0	0
UN	Transferts de charges		1 301 000	1 222 895
UO Total des produits H.A.O.			1 672 986	1 375 447
UP	RÉSULTAT H.A.O. (+ ou -)		1 487 427 1 098 691	
UT TOTAL GÉNÉRAL DES PRODUITS			124 413 413	152 850 410
UZ	RÉSULTAT NET Bénéfice (+) ; Perte (-)		-1 045 205 -1 981 261	

Branche 08 - Travail des grains et fabrication des produits amylacés: Situation et mouvement de l'actif immobilisé(en milliers de FCFA)

		A	B: AUGMENTATION			C: DIMINUTION		D=A + B - C
		Montant brut à l'ouverture de l'exercice	Acquisition, Apports, Création	Virements de poste à poste	Suite à une réévaluation pratiquée au cours de l'exercice	Cessions; Scissions hors service	Virement de poste à poste	Montant brut à la clôture de l'exercice
CHARGES IMMOBILISÉES : totaux lignes 2 et 3	1	194 484	238 648	-	-	63 889	-	369 243
Frais d'établissement et charges à répartir	2	192 314	238 648	-	-	61 719	-	369 243
Primes de remboursement des obligations	3	2 170	-	-	-	2 170	-	-
IMMOBILISATIONS INCORPORELLES :lignes 5 à 8	4	1 140 846	164 016	-	-	-	-	1 304 862
Frais de recherche et de développement	5	426 154	-	-	-	-	-	426 154
Brevets, licences, logiciels	6	157 585	39 169	-	-	-	-	196 753
Fonds commercial	7	-	-	-	-	-	-	-
Autres immobilisations incorporelles	8	557 108	124 847	-	-	-	-	681 954
IMMOBILISATIONS CORPORELLES : lignes 10 à 15	9	95 067 776	5 051 480	190 342	-	185 257	44 989	100 079 353
Terrains	10	9 970 273	482 649	-	-	-	-	10 452 922
Bâtiments	11	33 894 477	438 775	135 313	-	-	44 989	34 423 577
Installations et agencements	12	8 914 794	894 283	-	-	-	-	9 809 077
Matériel	13	34 628 389	3 122 593	2 159	-	5 754	-	37 747 388
Matériel de transport	14	7 514 917	229 866	52 870	-	179 503	-	7 618 150
AVANCES ET ACOMPTES VERSÉS SUR IMMOBILISATIONS	15	144 926	- 116 687	-	-	-	-	28 239
IMMOBILISATIONS FINANCIÈRES : lignes 17 et 18	16	5 789 990	269 145	-	-	-	4 112	6 055 023
Titres de participation	17	2 405 893	192 000	-	-	-	-	2 597 893
Autres immobilisations financières	18	3 384 097	77 145	-	-	-	4 112	3 457 130
TOTAL GÉNÉRAL : lignes 1, 4, 9 et 16	19	102 193 097	5 723 289	190 342	-	249 146	49 100	107 808 482

Les données de ce tableau concernent 16 entreprises sur les 17 de cette branche. Leur chiffre d'affaires représente 98,5% de l'ensemble de la branche.

Branche 09- Industrie du cacao, du café, du thé et du sucre : Evolution des effectifs employés

Qualifications		Camerounais	Autres ressortissants CEMAC	Autres pays OHADA	Hors pays OHADA	Total
Cadres supérieurs	Début d'exercice	106	0	1	7	114
	Embauches	2	0	0	1	3
	Départs	5	0	0	1	7
	Fin d'exercice	103	0	1	7	111
Techniciens supérieurs et cadres moyens	Début d'exercice	364	0	2	2	368
	Embauches	12	0	2	2	16
	Départs	6	0	0	0	6
	Fin d'exercice	370	0	4	4	378
Techniciens, agents de maîtrise et ouvriers qualifiés	Début d'exercice	293	0	0	0	293
	Embauches	27	0	0	0	27
	Départs	34	0	0	0	34
	Fin d'exercice	286	0	0	0	286
Employés, manœuvres, ouvriers et apprentis	Début d'exercice	2 312	0	0	0	2 314
	Embauches	142	0	0	0	142
	Départs	197	0	0	0	197
	Fin d'exercice	2 257	0	0	0	2 257
Total	Début d'exercice	3 076	0	3	9	3 088
	Embauches	183	0	2	3	188
	Départs	242	0	0	1	243
	Fin d'exercice	3 016	0	5	11	3 032

Branche 09- Industrie du cacao, du café, du thé et du sucre : Bilan-actif(en milliers de FCFA)

Rubriques	2016			2015
	Brut	Amortissement	Net	Net
ACTIF IMMOBILISÉ				
AA Charges immobilisées	1 889 690	1 421	1 888 269	1 063 206
AX Frais d'établissement	1 665 467	650	1 664 817	1 034 065
AY Charges à répartir	224 223	771	223 452	29 141
AC Primes de remboursement des obligations	0	0	0	0
AD Immobilisations incorporelles	3 085 365	2 873 284	212 081	342 586
AE Frais de recherche et de développement	2 328 283	2 318 778	9 505	13 980
AF Brevets, licences, logiciels	756 577	554 000	202 576	314 631
AG Fonds commercial	505	505	0	0
AH Autres immobilisations incorporelles	0	0	0	13 975
AI Immobilisations corporelles	271 259 862	166 145 619	105 114 243	96 842 443
AJ Terrains	55 933 177	27 612 777	28 320 399	26 176 604
AK Bâtiments	38 034 949	23 302 089	14 732 859	15 736 338
AL Installations et agencements	5 380 650	3 716 756	1 663 894	1 507 174
AM Matériel	162 703 448	106 352 961	56 350 488	51 706 466
AN Matériel de transport	9 207 639	5 161 036	4 046 603	1 715 861
AP Avances et acomptes versés sur immobilisations	955 132	392 888	562 244	1 294 079
AQ Immobilisations financières	7 880 867	482 810	7 398 057	7 348 631
AR Titres de participation	2 625 932	0	2 625 932	2 758 559
AS Autres immobilisations financières	5 254 935	482 810	4 772 125	4 590 072
AW (1) dont H.A.O. : Brut /	473 404	473 404	0	0
Net /	0	0	0	0
AZ TOTAL ACTIF IMMOBILISÉ (I)	285 070 917	169 896 022	115 174 894	106 890 946
ACTIF CIRCULANT				
BA Actif circulant H.A.O.	54 979	54 979	0	0
BB Stocks	91 362 903	3 028 083	88 334 820	85 584 587
BC Marchandises	339 337	7 351	331 986	332 541
BD Matières premières et autres approvisionnement	48 137 416	1 805 242	46 332 174	44 566 072
BE En-cours	29 023 024	0	29 023 024	25 319 852
BF Produits fabriqués	13 863 125	1 215 489	12 647 636	15 366 121
BG Créances et emplois assimilés	76 100 541	29 904 149	46 196 392	35 686 526
BH Fournisseurs, avances versées	24 313 537	13 577 651	10 735 887	7 258 978
BI Clients	33 830 455	15 615 522	18 214 933	14 367 062
BJ Autres créances	17 956 548	710 976	17 245 572	14 060 487
BK TOTAL ACTIF CIRCULANT (II)	167 518 423	32 987 210	134 531 213	121 271 113
TRÉSORERIE-ACTIF				
BQ Titres de placement	14 979 160	14 954 160	25 000	25 000
BR Valeurs à encaisser	1 416 339	0	1 416 339	1 846 796
BS Banques, chèques postaux, caisse	7 264 700	11 046	7 253 654	5 389 848
BT TOTAL TRÉSORERIE-ACTIF (III)	23 660 198	14 965 205	8 694 993	7 261 644
BU Écarts de conversion-Actif (IV)	0	0	0	0
BZ TOTAL GÉNÉRAL (I + II + III + IV)	476 249 538	217 848 438	258 401 100	235 423 703

Branche 09- Industrie du cacao, du café, du thé et du sucre :Bilan-passif(en milliers de FCFA)

Rubriques	2016	2015
CAPITAUX PROPRES ET RESSOURCES ASSIMILÉES		
CA Capital	47 338 444	46 173 018
CB Actionnaires capital non appelé	10 000	10 000
CC Primes et Réserves	37 994 367	37 435 612
CD Primes d'apport, d'émission, de fusion	4 984 120	4 991 250
CE Écarts de réévaluation	866 256	719 594
CF Réserves indisponibles	4 981 294	5 317 682
CG Réserves libres	3 648 906	3 689 533
CH Report à nouveau	23 513 791	22 717 552
CI Résultat net de l'exercice (bénéfice + ou perte -)	5 132 767	5 018 771
CK Autres capitaux propres	1 524 681	1 524 681
CL Subventions d'investissement	1 353 058	1 353 058
CM Provisions réglementées et fonds assimilés	171 622	171 622
CP TOTAL CAPITAUX PROPRES (I)	92 000 258	90 162 082
DETTES FINANCIÈRES ET RESSOURCES ASSIMILÉES		
DA Emprunts	49 667 191	48 923 101
DB Dettes de crédit-bail et contrats assimilés	170 656	106 022
DC Dettes financières diverses	7 503 343	8 128 360
DD Provisions financières pour risques et charges	4 396 582	4 899 524
DE (1) dont H.A.O. : /	0	0
DF TOTAL DETTES FINANCIÈRES (II)	61 737 772	62 057 007
DG TOTAL RESSOURCES STABLES (I + II)	153 738 031	152 219 089
PASSIF CIRCULANT		
DH Dettes circulantes H.A.O.et ressources assimilées	0	0
DI Clients, avances reçues	2 369 020	2 908 670
DJ Fournisseurs d'exploitation	19 922 536	17 357 776
DK Dettes fiscales	5 229 008	3 739 920
DL Dettes sociales	3 573 931	2 982 694
DM Autres dettes	63 732 276	49 872 214
DN Risques provisionnés	129 883	132 653
DP TOTAL PASSIF CIRCULANT (III)	94 956 653	76 993 929
TRÉSORERIE-PASSIF		
DQ Banques, crédits d'escompte	17	17
DR Banques, crédits de trésorerie	8 389 791	4 462 840
DS Banques, découverts	1 347 835	1 779 055
DT TOTAL TRÉSORERIE-PASSIF (IV)	9 737 643	6 241 912
DU Écarts de conversion-Passif (V)	-31 227	-31 227
DZ TOTAL GÉNÉRAL (I + II + III + IV + V)	258 401 100	235 423 703

Branche 09- Industrie du cacao, du café, du thé et du sucre : Compte de résultat-charges(en milliers de FCFA)

Rubriques	2016	2015
ACTIVITÉ D'EXPLOITATION		
RA Achats de marchandises	587 833	305 742
RB Variation de stocks	94 523	22 937
(Marge brute sur marchandises voir TB)		
RC Achats de matières premières et fournitures liées	63 749 550	72 254 549
RD Variation de stocks	2 938 224	-7 677 635
(Marge brute sur matières voir TG)		
RE Autres achats	22 381 333	25 222 607
RH Variation de stocks	423 318	-263 355
RI Transports	2 966 427	2 951 816
RJ Services extérieurs	21 178 898	16 479 241
RK Impôts et taxes	1 741 466	1 435 314
RL Autres charges	2 108 393	1 492 162
(Valeur ajoutée voir TN)		
RP Charges de personnel(1)	25 571 972	24 576 035
(1) dont personnel extérieur / ...	0	0
RQ (Excédent brut d'exploitation voir TQ)		
RS Dotations aux amortissements et aux provisions	18 629 609	17 780 385
RW Total des charges d'exploitation	162 371 545	154 579 796
(Résultat d'exploitation voir TX)		
ACTIVITÉ FINANCIÈRE		
SA Frais financiers	4 756 031	4 200 362
SC Pertes de change	19 126	13 372
SD Dotations aux amortissements et aux provisions	0	0
SF Total des charges financières	4 775 157	4 213 733
(Résultat financier voir UG)		
SH Total des charges des activités ordinaires	167 146 702	158 793 529
(Résultat des activités ordinaires voir UI)		
HORS ACTIVITÉS ORDINAIRES (H.A.O.)		
SK Valeurs comptables des cessions d'immobilisation	640 777	173 052
SL Charges H.A.O.	398 473	35 927
SM Dotations H.A.O.	849 743	1 153 543
SO Total des charges H.A.O.	1 888 993	1 362 522
(Résultat H.A.O. voir UP)		
SQ Participation des travailleurs	0	0
SR Impôts sur le résultat	3 706 225	3 810 286
SS Total participation et impôts	3 706 225	3 810 286
ST TOTAL GÉNÉRAL DES CHARGES	172 741 920	163 966 337
(Résultat net voir UZ)		

Branche 09- Industrie du cacao, du café, du thé et du sucre : Compte de résultat-produits(en milliers de FCFA)

Rubriques			2016	2015
ACTIVITÉ D'EXPLOITATION				
TA Ventes de marchandises			1 666 690	1 303 981
TB MARGE BRUTE SUR MARCHANDISES	984 334	975 302		
TC Ventes de produits fabriqués			150 660 108	157 723 190
TD Travaux, services vendus			3 277 747	876 914
TE Production stockée (ou déstockage)			2 702 042	-7 672 606
TF Production immobilisée			9 060 309	9 567 545
TG MARGE BRUTE SUR MATIÈRES	98 681 976	80 562 859		
TH Produits accessoires			1 010 930	804 672
TI CHIFFRE D'AFFAIRES(1) (TA + TC + TD + TH)	156 615 476	160 708 757		
TJ (1) dont à l'exportation	5 436 268	1 667 520		
TK Subventions d'exploitation			25 500	18 763
TL Autres produits			3 276 099	3 108 117
TN VALEUR AJOUTÉE	53 509 463	53 507 200		
TQ EXCÉDENT BRUT D'EXPLOITATION	27 937 490	28 931 165		
TS Reprises de provisions			2 087 547	1 672 232
TT Transferts de charges			989 675	991 258
TW Total des produits d'exploitation			174 756 649	168 394 066
TX RÉSULTAT D'EXPLOITATION Bénéfice (+) ; Perte (-)	12 385 104	13 814 270		
ACTIVITÉ FINANCIÈRE				
UA Revenus financiers			98 887	276 547
UC Gains de change			2 147	383
UD Reprises de provisions			28 512	0
UE Transferts de charges			0	0
UF Total des produits financiers			129 546	276 930
UG RÉSULTAT FINANCIER (+ ou -)	-4 645 610	-3 936 803		
UH Total des produits des activités ordinaires			174 886 195	168 670 996
UI RÉSULTAT DES ACTIVITÉS ORDINAIRES (+ ou -)	7 739 494	9 877 467		
UJ (1) dont impôt correspondant	2 215	2 215		
Hors activités ORDINAIRES (H.A.O.)				
UK Produits des cessions d'immobilisations			710 218	107 661
UL Produits H.A.O.			1 431 033	39 877
UM Reprises H.A.O.			0	166 574
UN Transferts de charges			847 241	0
UO Total des produits H.A.O.			2 988 492	314 113
UP RÉSULTAT H.A.O. (+ ou -)	1 099 499	-1 048 409		
UT TOTAL GÉNÉRAL DES PRODUITS			177 874 687	168 985 108
UZ RÉSULTAT NET Bénéfice (+) ; Perte (-)	5 132 767	5 018 771		

Branche 09- Industrie du cacao, du café, du thé et du sucre : Compte de résultat-produits(en milliers de FCFA)

		A	B: AUGMENTATION			C: DIMINUTION		D=A + B - C
		Montant brut à l'ouverture de l'exercice	Acquisition, Apports, Création	Virements de poste à poste	Suite à une réévaluation pratiquée au cours de l'exercice	Cessions; Scissions hors service	Virement de poste à poste	Montant brut à la clôture de l'exercice
CHARGES IMMOBILISÉES : totaux lignes 2 et 3	1	1 535 544	993 351	29 191	-	50 508	323 703	2 183 875
Frais d'établissement et charges à répartir	2	1 526 680	993 351	29 191	-	46 487	323 703	2 179 032
Primes de remboursement des obligations	3	8 864	-	-	-	4 021	-	4 843
IMMOBILISATIONS INCORPORELLES :lignes 5 à 8	4	3 482 541	55 810	24 087	-	-	-	3 562 438
Frais de recherche et de développement	5	2 328 283	-	-	-	-	-	2 328 283
Brevets, licences, logiciels	6	1 151 403	55 810	24 087	-	-	-	1 231 300
Fonds commercial	7	2 855	-	-	-	-	-	2 855
Autres immobilisations incorporelles	8	-	-	-	-	-	-	-
IMMOBILISATIONS CORPORELLES : lignes 10 à 15	9	267 406 990	19 402 979	47 700	756 860	4 269 601	103 350	283 241 578
Terrains	10	50 436 606	5 459 925	-	34 446	-	-	55 930 977
Bâtiments	11	39 497 561	1 413 789	-	72 735	-	-	40 984 086
Installations et agencements	12	5 603 270	87 339	- 75 530	87 215	-	-	5 702 294
Matériel	13	162 776 202	11 597 453	121 786	551 607	2 756 379	74 159	172 216 511
Matériel de transport	14	8 303 189	568 350	1 443	10 857	1 513 222	-	7 370 616
AVANCES ET ACOMPTES VERSÉS SUR IMMOBILISATIONS	15	790 162	276 123	-	-	-	29 191	1 037 094
IMMOBILISATIONS FINANCIÈRES : lignes 17 et 18	16	7 335 503	175 070	-	-	103 109	-	7 407 463
Titres de participation	17	2 625 932	-	-	-	-	-	2 625 932
Autres immobilisations financières	18	4 709 571	175 070	-	-	103 109	-	4 781 531
TOTAL GÉNÉRAL : lignes 1, 4, 9 et 16	19	279 760 578	20 627 209	100 978	756 860	4 423 219	427 053	296 395 354

Les données de ce tableau concernent 49 entreprises sur les 59 de cette branche. Leur chiffre d'affaires représente 94,5% de l'ensemble de la branche.

Branche 10 - Industrie des oléagineux et d'aliments pour animaux : Evolution des effectifs employés

Qualifications		Camerounais	Autres ressortissants CEMAC	Autres pays OHADA	Hors pays OHADA	Total
Cadres supérieurs	Début d'exercice	16	0	0	10	26
	Embauches	2	0	0	1	3
	Départs	0	0	0	1	1
	Fin d'exercice	18	0	0	10	28
Techniciens supérieurs et cadres moyens	Début d'exercice	162	0	1	37	200
	Embauches	3	0	0	7	10
	Départs	40	0	0	9	49
	Fin d'exercice	125	0	1	35	161
Techniciens, agents de maîtrise et ouvriers qualifiés	Début d'exercice	1 017	0	0	0	1 017
	Embauches	41	0	0	0	41
	Départs	61	0	0	0	61
	Fin d'exercice	997	0	0	0	997
Employés, manœuvres, ouvriers et apprentis	Début d'exercice	4 679	0	0	0	4 679
	Embauches	632	0	0	0	632
	Départs	621	0	0	0	621
	Fin d'exercice	4 690	0	0	0	4 690
Total	Début d'exercice	5 874	0	1	47	5 922
	Embauches	678	0	0	8	686
	Départs	723	0	0	10	733
	Fin d'exercice	5 830	0	1	45	5 876

Branche 10 - Industrie des oléagineux et d'aliments pour animaux : Bilan-actif(en milliers de FCFA)

Rubriques	2016			2015
	Brut	Amortissement	Net	Net
ACTIF IMMOBILISÉ				
AA Charges immobilisées	676 881	19	676 862	472 368
AX Frais d'établissement	209 673	19	209 654	246 089
AY Charges à répartir	467 208	0	467 208	226 278
AC Primes de remboursement des obligations	0	0	0	0
AD Immobilisations incorporelles	797 745	485 985	311 760	1 490 412
AE Frais de recherche et de développement	61 378	8 449	52 930	1 310 788
AF Brevets, licences, logiciels	635 545	471 213	164 332	116 872
AG Fonds commercial	5 000	0	5 000	0
AH Autres immobilisations incorporelles	95 821	6 323	89 499	62 753
AI Immobilisations corporelles	298 757 326	168 049 667	130 707 659	127 187 361
AJ Terrains	2 164 341	6 536	2 157 805	4 387 362
AK Bâtiments	62 565 046	34 891 353	27 673 693	28 176 891
AL Installations et agencements	10 153 042	5 699 940	4 453 102	4 449 008
AM Matériel	206 627 526	113 732 181	92 895 345	83 996 731
AN Matériel de transport	17 247 371	13 719 657	3 527 714	6 177 369
AP Avances et acomptes versés sur immobilisations	563 932	3 127	560 805	612 874
AQ Immobilisations financières	6 358 048	601 100	5 756 949	2 938 440
AR Titres de participation	4 756 916	2 000	4 754 916	2 594 196
AS Autres immobilisations financières	1 601 132	599 100	1 002 032	344 244
AW (1) dont H.A.O. : Brut /	0	0	0	0
Net /	0	0	0	0
AZ TOTAL ACTIF IMMOBILISÉ (I)	307 153 932	169 139 897	138 014 035	132 701 455
ACTIF CIRCULANT				
BA Actif circulant H.A.O.	0	0	0	0
BB Stocks	38 269 169	857 082	37 412 087	36 484 466
BC Marchandises	831 626	5 772	825 854	854 819
BD Matières premières et autres approvisionnement	19 792 848	818 617	18 974 231	17 096 551
BE En-cours	1 980 144	32 694	1 947 450	1 514 185
BF Produits fabriqués	15 664 552	0	15 664 552	17 018 912
BG Créances et emplois assimilés	20 066 994	924 830	19 142 164	25 738 234
BH Fournisseurs, avances versées	3 465 270	159 566	3 305 704	3 985 895
BI Clients	8 854 054	581 170	8 272 884	12 264 231
BJ Autres créances	7 747 670	184 094	7 563 576	9 488 109
BK TOTAL ACTIF CIRCULANT (II)	58 336 163	1 781 912	56 554 251	62 222 700
TRÉSORERIE-ACTIF				
BQ Titres de placement	300	300	0	0
BR Valeurs à encaisser	1 150 993	0	1 150 993	1 060 203
BS Banques, chèques postaux, caisse	8 500 180	215 742	8 284 438	7 377 361
BT TOTAL TRÉSORERIE-ACTIF (III)	9 651 472	216 042	9 435 430	8 437 565
BU Écarts de conversion-Actif (IV)	0	0	0	0
BZ TOTAL GÉNÉRAL (I + II + III + IV)	375 141 566	171 137 851	204 003 716	203 361 720

Branche 10 - Industrie des oléagineux et d'aliments pour animaux : Bilan-actif(en milliers de FCFA)

Rubriques	2016	2015
CAPITAUX PROPRES ET RESSOURCES ASSIMILÉES		
CA Capital	71 404 693	71 938 110
CB Actionnaires capital non appelé	0	0
CC Primes et Réserves	29 161 061	25 845 611
CD Primes d'apport, d'émission, de fusion	122 207	213 111
CE Écarts de réévaluation	270 796	274 340
CF Réserves indisponibles	5 694 556	4 918 244
CG Réserves libres	795 812	909 381
CH Report à nouveau	22 277 689	19 530 536
CI Résultat net de l'exercice (bénéfice + ou perte -)	2 303 940	5 584 630
CK Autres capitaux propres	327 595	-123 524
CL Subventions d'investissement	259 875	-123 524
CM Provisions réglementées et fonds assimilés	67 719	0
CP TOTAL CAPITAUX PROPRES (I)	103 197 289	103 244 828
DETTES FINANCIÈRES ET RESSOURCES ASSIMILÉES		
DA Emprunts	28 020 563	17 320 509
DB Dettes de crédit-bail et contrats assimilés	617 525	398 173
DC Dettes financières diverses	467 095	440 839
DD Provisions financières pour risques et charges	383 592	1 187 545
DE (1) dont H.A.O. : /	0	0
DF TOTAL DETTES FINANCIÈRES (II)	29 488 775	19 347 066
DG TOTAL RESSOURCES STABLES (I + II)	132 686 063	122 591 894
PASSIF CIRCULANT		
DH Dettes circulantes H.A.O.et ressources assimilées	63 100	64 147
DI Clients, avances reçues	3 120 166	3 392 199
DJ Fournisseurs d'exploitation	20 587 127	19 388 788
DK Dettes fiscales	4 368 545	14 115 904
DL Dettes sociales	1 253 389	2 251 761
DM Autres dettes	7 895 235	4 979 949
DN Risques provisionnés	732 890	555 852
DP TOTAL PASSIF CIRCULANT (III)	38 020 453	44 748 600
TRÉSORERIE-PASSIF		
DQ Banques, crédits d'escompte	1 770 863	6 993 753
DR Banques, crédits de trésorerie	22 403 840	22 170 155
DS Banques, découverts	9 101 031	6 336 310
DT TOTAL TRÉSORERIE-PASSIF (IV)	33 275 734	35 500 219
DU Écarts de conversion-Passif (V)	21 465	521 007
DZ TOTAL GÉNÉRAL (I + II + III + IV + V)	204 003 716	203 361 720

Branche 10 - Industrie des oléagineux et d'aliments pour animaux : Compte de résultat-charges(en milliers de FCFA)

Rubriques	2016	2015
ACTIVITÉ D'EXPLOITATION		
RA Achats de marchandises	7 474 467	7 392 616
RB Variation de stocks	135 550	146 609
(Marge brute sur marchandises voir TB)		
RC Achats de matières premières et fournitures liées	63 402 452	58 129 993
RD Variation de stocks	-2 642 375	1 444 368
(Marge brute sur matières voir TG)		
RE Autres achats	19 779 611	21 639 287
RH Variation de stocks	-132 731	277 378
RI Transports	3 494 694	4 212 576
RJ Services extérieurs	16 639 924	17 897 506
RK Impôts et taxes	1 431 585	720 372
RL Autres charges	1 648 846	1 694 280
(Valeur ajoutée voir TN)		
RP Charges de personnel(1)	14 794 658	17 517 322
(1) dont personnel extérieur / ...	0	0
RQ (Excédent brut d'exploitation voir TQ)		
RS Dotations aux amortissements et aux provisions	14 519 135	14 333 560
RW Total des charges d'exploitation	140 545 816	145 405 868
(Résultat d'exploitation voir TX)		
ACTIVITÉ FINANCIÈRE		
SA Frais financiers	2 977 317	2 670 292
SC Pertes de change	22 504	14 354
SD Dotations aux amortissements et aux provisions	2 185	2 185
SF Total des charges financières	3 002 006	2 686 831
(Résultat financier voir UG)		
SH Total des charges des activités ordinaires	143 547 822	148 092 699
(Résultat des activités ordinaires voir UI)		
HORS ACTIVITÉS ORDINAIRES (H.A.O.)		
SK Valeurs comptables des cessions d'immobilisation	99 806	281 492
SL Charges H.A.O.	160 452	159 342
SM Dotations H.A.O.	50 758	138 622
SO Total des charges H.A.O.	311 016	579 456
(Résultat H.A.O. voir UP)		
SQ Participation des travailleurs	0	0
SR Impôts sur le résultat	5 963 543	6 680 986
SS Total participation et impôts	5 963 543	6 680 986
ST TOTAL GÉNÉRAL DES CHARGES	149 822 381	155 353 141
(Résultat net voir UZ)		

Branche 10 - Industrie des oléagineux et d'aliments pour animaux : Compte de résultat-
produits(en milliers de FCFA)

Rubriques			2016	2015
ACTIVITÉ D'EXPLOITATION				
TA Ventes de marchandises			7 980 782	8 148 868
TB MARGE BRUTE SUR MARCHANDISES	370 765	609 643		
TC Ventes de produits fabriqués			142 025 880	140 302 624
TD Travaux, services vendus			171 159	427 126
TE Production stockée (ou déstockage)			-4 827 898	3 990 189
TF Production immobilisée			3 560 830	4 125 637
TG MARGE BRUTE SUR MATIÈRES	79 061 933	92 159 951		
TH Produits accessoires			157 431	223 979
TI CHIFFRE D'AFFAIRES(1) (TA + TC + TD + TH)	150 335 251	149 102 597		
TJ (1) dont à l'exportation	12 735 389	633 200		
TK Subventions d'exploitation			449 409	0
TL Autres produits			320 698	1 591 330
TN VALEUR AJOUTÉE	38 606 267	45 254 768		
TQ EXCÉDENT BRUT D'EXPLOITATION	23 811 610	27 737 445		
TS Reprises de provisions			71 624	481 595
TT Transferts de charges			1 777 150	993 867
TW Total des produits d'exploitation			151 687 064	160 285 215
TX RÉSULTAT D'EXPLOITATION Bénéfice (+) ; Perte (-)	11 141 248	14 879 347		
ACTIVITÉ FINANCIÈRE				
UA Revenus financiers			82 861	17 805
UC Gains de change			1 036	1 201
UD Reprises de provisions			1 198	7 400
UE Transferts de charges			0	-940
UF Total des produits financiers			85 094	25 465
UG RÉSULTAT FINANCIER (+ ou -)	-2 916 912	-2 661 366		
UH Total des produits des activités ordinaires			151 772 158	160 310 680
UI RÉSULTAT DES ACTIVITÉS ORDINAIRES (+ ou -)	8 224 337	12 217 981		
UJ (1) dont impôt correspondant				
Hors activités ORDINAIRES (H.A.O.)				
UK Produits des cessions d'immobilisations			272 483	437 770
UL Produits H.A.O.			35 362	143 004
UM Reprises H.A.O.			0	0
UN Transferts de charges			46 317	46 317
UO Total des produits H.A.O.			354 163	627 091
UP RÉSULTAT H.A.O. (+ ou -)	43 146	47 635		
UT TOTAL GÉNÉRAL DES PRODUITS			152 126 321	160 937 771
UZ RÉSULTAT NET Bénéfice (+) ; Perte (-)	2 303 940	5 584 630		

Branche 10 - Industrie des oléagineux et d'aliments pour animaux : Situation et mouvement de l'actif immobilisé(en milliers de FCFA)

		A	B: AUGMENTATION			C: DIMINUTION		D=A + B - C
		Montant brut à l'ouverture de l'exercice	Acquisition, Apports, Création	Virements de poste à poste	Suite à une réévaluation pratiquée au cours de l'exercice	Cessions; Scissions hors service	Virement de poste à poste	Montant brut à la clôture de l'exercice
CHARGES IMMOBILISÉES : totaux lignes 2 et 3	1	413 627	226 256	168 461	-	54 294	119 666	634 385
Frais d'établissement et charges à répartir	2	413 627	225 906	168 461	-	54 294	119 666	634 035
Primes de remboursement des obligations	3	-	350	-	-	-	-	350
IMMOBILISATIONS INCORPORELLES :lignes 5 à 8	4	1 890 308	190 221	151 224	-	500	1 424 013	807 240
Frais de recherche et de développement	5	1 322 099	17 863	149 724	-	-	1 424 013	65 674
Brevets, licences, logiciels	6	496 250	142 145	1 500	-	500	-	639 395
Fonds commercial	7	0	-	-	-	-	-	0
Autres immobilisations incorporelles	8	71 958	30 213	-	-	-	-	102 171
IMMOBILISATIONS CORPORELLES : lignes 10 à 15	9	294 007 949	16 334 737	4 955 312	-	4 361 906	7 912 124	303 023 968
Terrains	10	2 192 815	6 600	-	-	13 000	52 574	2 133 841
Bâtiments	11	59 475 438	1 956 122	1 996 432	-	53 731	934 487	62 439 774
Installations et agencements	12	9 011 376	276 329	529 785	-	142 839	1 131 654	8 542 997
Matériel	13	204 985 494	11 197 191	2 218 966	-	3 419 587	2 959 917	212 022 147
Matériel de transport	14	17 431 733	1 317 675	210 129	-	483 133	1 226 396	17 250 008
AVANCES ET ACOMPTE VERSÉS SUR IMMOBILISATIONS	15	911 093	1 580 820	-	-	249 617	1 607 096	635 201
IMMOBILISATIONS FINANCIÈRES : lignes 17 et 18	16	4 105 211	1 452 106	1 424 013	-	631 692	-	6 349 639
Titres de participation	17	2 593 027	739 987	1 424 013	-	-	-	4 757 027
Autres immobilisations financières	18	1 512 185	712 119	-	-	631 692	-	1 592 612
TOTAL GÉNÉRAL : lignes 1, 4, 9 et 16	19	300 417 095	18 203 320	6 699 010	-	5 048 392	9 455 803	310 815 231

Les données de ce tableau concernent 39 entreprises sur les 50 de cette branche. Leur chiffre d'affaires représente 99,7% de l'ensemble de la branche.

Branche 11- Fabrication de produits a base de céréales : Evolution des effectifs employés

Qualifications		Camerounais	Autres ressortissants CEMAC	Autres pays OHADA	Hors pays OHADA	Total
Cadres supérieurs	Début d'exercice	33	0	0	24	57
	Embauches	9	0	0	6	15
	Départs	3	0	0	1	6
	Fin d'exercice	39	0	0	29	68
Techniciens supérieurs et cadres moyens	Début d'exercice	86	0	0	13	99
	Embauches	18	0	0	0	18
	Départs	8	0	0	3	11
	Fin d'exercice	96	0	0	10	106
Techniciens, agents de maîtrise et ouvriers qualifiés	Début d'exercice	496	0	0	3	499
	Embauches	51	0	0	0	51
	Départs	39	0	0	0	39
	Fin d'exercice	508	0	0	3	511
Employés, manœuvres, ouvriers et apprentis	Début d'exercice	5 631	0	0	6	5 636
	Embauches	1 348	0	0	0	1 348
	Départs	615	0	0	0	615
	Fin d'exercice	6 364	0	0	6	6 370
Total	Début d'exercice	6 246	0	0	46	6 292
	Embauches	1 427	0	0	6	1 433
	Départs	665	0	0	4	669
	Fin d'exercice	7 007	0	0	48	7 055

Branche 11 - Fabrication de produits a base de céréales : Bilan-actif(en milliers de FCFA)

Rubriques	2016			2015
	Brut	Amortissement	Net	Net
ACTIF IMMOBILISÉ				
AA Charges immobilisées	632 506	8 813	623 693	290 691
AX Frais d'établissement	553 343	6 813	546 530	25 578
AY Charges à répartir	79 163	2 000	77 163	252 649
AC Primes de remboursement des obligations	0	0	0	12 464
AD Immobilisations incorporelles	613 425	333 839	279 586	55 887
AE Frais de recherche et de développement	11 790	4 450	7 340	9 853
AF Brevets, licences, logiciels	75 190	52 809	22 381	13 718
AG Fonds commercial	515 923	268 701	247 222	33 371
AH Autres immobilisations incorporelles	10 522	7 879	2 643	-1 055
AI Immobilisations corporelles	56 562 063	32 851 358	23 710 705	18 489 504
AJ Terrains	1 341 849	89 586	1 252 263	1 206 181
AK Bâtiments	9 626 025	3 762 619	5 863 406	4 013 400
AL Installations et agencements	4 502 503	2 505 974	1 996 529	988 251
AM Matériel	37 981 445	23 936 726	14 044 719	11 783 371
AN Matériel de transport	3 110 241	2 556 453	553 788	498 300
AP Avances et acomptes versés sur immobilisations	216 772	30 184	186 588	84 247
AQ Immobilisations financières	261 489	0	261 489	192 704
AR Titres de participation	4 613	0	4 613	23 726
AS Autres immobilisations financières	256 876	0	256 876	168 978
AW (1) dont H.A.O. : Brut /	2 850	0	2 850	0
Net /	0	0	0	0
AZ TOTAL ACTIF IMMOBILISÉ (I)	58 286 254	33 224 193	25 062 061	19 113 033
ACTIF CIRCULANT				
BA Actif circulant H.A.O.	0	0	0	9 549
BB Stocks	34 915 687	322 378	34 593 309	23 026 040
BC Marchandises	7 169 987	233 790	6 936 197	5 663 976
BD Matières premières et autres approvisionnement	26 531 478	84 512	26 446 966	16 554 895
BE En-cours	75 320	1 015	74 305	102 057
BF Produits fabriqués	1 138 902	3 061	1 135 841	705 112
BG Créances et emplois assimilés	14 616 729	112 459	14 504 270	13 625 960
BH Fournisseurs, avances versées	1 701 604	1 170	1 700 434	754 852
BI Clients	7 307 706	91 447	7 216 258	9 164 614
BJ Autres créances	5 607 420	19 842	5 587 578	3 706 494
BK TOTAL ACTIF CIRCULANT (II)	49 532 417	434 837	49 097 579	36 661 549
TRÉSORERIE-ACTIF				
BQ Titres de placement	8 187	0	8 187	16 725
BR Valeurs à encaisser	43 562	0	43 562	101 180
BS Banques, chèques postaux, caisse	3 590 565	118 125	3 472 440	2 260 308
BT TOTAL TRÉSORERIE-ACTIF (III)	3 642 314	118 125	3 524 189	2 378 213
BU Écarts de conversion-Actif (IV)	35 866	17 938	17 928	52 467
BZ TOTAL GÉNÉRAL (I + II + III + IV)	111 496 851	33 795 093	77 701 758	58 205 262

Branche 11 - Fabrication de produits a base de céréales : Bilan-passif(en milliers de FCFA)

Rubriques	2016	2015
CAPITAUX PROPRES ET RESSOURCES ASSIMILÉES		
CA Capital	11 892 314	8 809 275
CB Actionnaires capital non appelé	-23 695	40 459
CC Primes et Réserves	-12 046 092	-7 494 715
CD Primes d'apport, d'émission, de fusion	185 120	42 385
CE Écarts de réévaluation	128 088	290 039
CF Réserves indisponibles	524 362	357 866
CG Réserves libres	217 152	109 404
CH Report à nouveau	-13 100 814	-8 294 408
CI Résultat net de l'exercice (bénéfice + ou perte -)	-3 707 663	-2 863 591
CK Autres capitaux propres	164 752	238 764
CL Subventions d'investissement	164 752	237 914
CM Provisions réglementées et fonds assimilés	0	851
CP TOTAL CAPITAUX PROPRES (I)	-3 662 552	-1 269 808
DETTES FINANCIÈRES ET RESSOURCES ASSIMILÉES		
DA Emprunts	6 482 039	5 923 747
DB Dettes de crédit-bail et contrats assimilés	89 032	105 280
DC Dettes financières diverses	725 179	1 214 806
DD Provisions financières pour risques et charges	7 174	8 894
DE (1) dont H.A.O. : /	0	0
DF TOTAL DETTES FINANCIÈRES (II)	7 303 423	7 252 727
DG TOTAL RESSOURCES STABLES (I + II)	3 640 871	5 982 919
PASSIF CIRCULANT		
DH Dettes circulantes H.A.O.et ressources assimilées	258 663	211 445
DI Clients, avances reçues	115 521	128 381
DJ Fournisseurs d'exploitation	49 305 913	31 713 921
DK Dettes fiscales	1 867 921	2 344 448
DL Dettes sociales	825 602	322 278
DM Autres dettes	15 963 792	11 272 878
DN Risques provisionnés	39 032	113 591
DP TOTAL PASSIF CIRCULANT (III)	68 376 444	46 106 941
TRÉSORERIE-PASSIF		
DQ Banques, crédits d'escompte	1 475 000	1 776 790
DR Banques, crédits de trésorerie	248 458	271 830
DS Banques, découverts	3 917 048	4 022 844
DT TOTAL TRÉSORERIE-PASSIF (IV)	5 640 506	6 071 464
DU Écarts de conversion-Passif (V)	43 937	43 937
DZ TOTAL GÉNÉRAL (I + II + III + IV + V)	77 701 758	58 205 262

Branche 11 - Fabrication de produits à base de céréales : Compte de résultat-charges(en milliers de FCFA)

Rubriques	2016	2015
ACTIVITÉ D'EXPLOITATION		
RA Achats de marchandises	19 998 654	16 862 950
RB Variation de stocks	-835 455	-881 148
(Marge brute sur marchandises voir TB)		
RC Achats de matières premières et fournitures liées	39 953 005	41 004 640
RD Variation de stocks	-4 333 957	-5 140 249
(Marge brute sur matières voir TG)		
RE Autres achats	11 916 592	10 926 350
RH Variation de stocks	-1 085 997	-1 744 865
RI Transports	950 687	1 379 029
RJ Services extérieurs	4 248 869	3 307 206
RK Impôts et taxes	1 169 899	1 099 803
RL Autres charges	1 202 304	1 408 461
(Valeur ajoutée voir TN)		
RP Charges de personnel(1)	8 359 339	6 711 727
(1) dont personnel extérieur / ...	242 050	176 077
RQ (Excédent brut d'exploitation voir TQ)		
RS Dotations aux amortissements et aux provisions	4 148 503	3 775 320
RW Total des charges d'exploitation	85 692 445	78 709 225
(Résultat d'exploitation voir TX)		
ACTIVITÉ FINANCIÈRE		
SA Frais financiers	1 257 641	1 310 584
SC Pertes de change	39 703	78 566
SD Dotations aux amortissements et aux provisions	43 025	37 234
SF Total des charges financières	1 340 369	1 426 385
(Résultat financier voir UG)		
SH Total des charges des activités ordinaires	87 032 814	80 135 609
(Résultat des activités ordinaires voir UI)		
HORS ACTIVITÉS ORDINAIRES (H.A.O.)		
SK Valeurs comptables des cessions d'immobilisation	70 734	27 071
SL Charges H.A.O.	129 155	99 339
SM Dotations H.A.O.	138 938	158 632
SO Total des charges H.A.O.	338 827	285 042
(Résultat H.A.O. voir UP)		
SQ Participation des travailleurs	547	0
SR Impôts sur le résultat	2 305 252	2 200 342
SS Total participation et impôts	2 305 799	2 200 342
ST TOTAL GÉNÉRAL DES CHARGES	89 677 440	82 620 994
(Résultat net voir UZ)		

Branche 11 - Fabrication de produits a base de céréales : Compte de résultat-produits(en milliers de FCFA)

Rubriques			2016	2015
ACTIVITÉ D'EXPLOITATION				
TA Ventes de marchandises			31 809 928	18 288 429
TB MARGE BRUTE SUR MARCHANDISES	12 646 729	2 306 627		
TC Ventes de produits fabriqués			49 344 542	57 607 171
TD Travaux, services vendus			2 000 195	1 890 663
TE Production stockée (ou déstockage)			390 576	37 948
TF Production immobilisée			18 800	18 158
TG MARGE BRUTE SUR MATIÈRES	15 496 632	13 409 051		
TH Produits accessoires			608 987	466 652
TI CHIFFRE D'AFFAIRES(1) (TA + TC + TD + TH)	83 763 652	78 252 915		
TJ (1) dont à l'exportation	744 081	662 888		
TK Subventions d'exploitation			9 103	2 560
TL Autres produits			257 248	387 756
TN VALEUR AJOUTÉE	11 254 776	10 477 160		
TQ EXCÉDENT BRUT D'EXPLOITATION	2 895 437	3 765 433		
TS Reprises de provisions			149 543	146 381
TT Transferts de charges			1 137 817	783 774
TW Total des produits d'exploitation			85 726 739	79 629 493
TX RÉSULTAT D'EXPLOITATION Bénéfice (+) ; Perte (-)	34 293	920 269		
ACTIVITÉ FINANCIÈRE				
UA Revenus financiers			1 945	25 729
UC Gains de change			2 679	653
UD Reprises de provisions			46 953	46 953
UE Transferts de charges			0	0
UF Total des produits financiers			51 578	73 336
UG RÉSULTAT FINANCIER (+ ou -)	-1 288 791	-1 353 049		
UH Total des produits des activités ordinaires			85 778 316	79 702 829
UI RÉSULTAT DES ACTIVITÉS ORDINAIRES (+ ou -)	-1 254 498	-432 780		
UJ (1) dont impôt correspondant				
Hors activités ORDINAIRES (H.A.O.)				
UK Produits des cessions d'immobilisations			150 499	31 019
UL Produits H.A.O.			40 963	23 555
UM Reprises H.A.O.			0	0
UN Transferts de charges			0	0
UO Total des produits H.A.O.			191 461	54 574
UP RÉSULTAT H.A.O. (+ ou -)	-147 366	-230 468		
UT TOTAL GÉNÉRAL DES PRODUITS			85 969 778	79 757 403
UZ RÉSULTAT NET Bénéfice (+) ; Perte (-)	-3 707 663	-2 863 591		

Branche 11 - Fabrication de produits a base de céréales : Situation et mouvement de l'actif immobilisé(en milliers de FCFA)

		A	B: AUGMENTATION			C: DIMINUTION		D=A + B - C
		Montant brut à l'ouverture de l'exercice	Acquisition, Apports, Création	Virements de poste à poste	Suite à une réévaluation pratiquée au cours de l'exercice	Cessions; Scissions hors service	Virement de poste à poste	Montant brut à la clôture de l'exercice
CHARGES IMMOBILISÉES : totaux lignes 2 et 3	1	246 014	456 723	-	-	65 535	37	637 166
Frais d'établissement et charges à répartir	2	243 596	456 723	-	-	65 535	37	634 748
Primes de remboursement des obligations	3	2 418	-	-	-	-	-	2 418
IMMOBILISATIONS INCORPORELLES :lignes 5 à 8	4	3 189 328	13 215	-	-	-	-	3 202 543
Frais de recherche et de développement	5	5 516	-	-	-	-	-	5 516
Brevets, licences, logiciels	6	58 514	6 632	-	-	-	-	65 146
Fonds commercial	7	502 603	-	-	-	-	-	502 603
Autres immobilisations incorporelles	8	2 622 695	6 584	-	-	-	-	2 629 278
IMMOBILISATIONS CORPORELLES : lignes 10 à 15	9	56 798 719	5 809 775	21 650	23 915	367 000	21 915	62 265 145
Terrains	10	2 175 510	277 800	-	-	15 000	-	2 438 310
Bâtiments	11	6 461 454	982 743	-	8 964	117 976	-	7 335 184
Installations et agencements	12	13 234 290	1 117 459	8 731	8 548	1 811	8 731	14 358 486
Matériel	13	23 839 030	2 473 199	12 919	6 403	160 940	12 919	26 157 691
Matériel de transport	14	2 272 848	173 577	-	-	71 273	-	2 375 152
AVANCES ET ACOMPTES VERSÉS SUR IMMOBILISATIONS	15	8 815 589	784 998	-	-	-	265	9 600 321
IMMOBILISATIONS FINANCIÈRES : lignes 17 et 18	16	119 334	10 500	-	-	-	-	129 834
Titres de participation	17	2 447	-	-	-	-	-	2 447
Autres immobilisations financières	18	116 886	10 500	-	-	-	-	127 386
TOTAL GÉNÉRAL : lignes 1, 4, 9 et 16	19	60 353 395	6 290 214	21 650	23 915	432 534	21 952	66 234 688

Les données de ce tableau concernent 211 entreprises sur les 279 de cette branche. Leur chiffre d'affaires représente 91,1% de l'ensemble de la branche.

Branche 12 - Industrie du lait, des fruits et légumes et des autres produits alimentaires :
Evolution des effectifs employés

Qualifications		Camerounais	Autres ressortissants CEMAC	Autres pays OHADA	Hors pays OHADA	Total
Cadres supérieurs	Début d'exercice	26	1	2	6	35
	Embauches	14	0	1	2	17
	Départs	2	0	0	0	4
	Fin d'exercice	38	1	3	8	50
Techniciens supérieurs et cadres moyens	Début d'exercice	117	0	1	1	119
	Embauches	30	0	0	0	30
	Départs	12	0	0	0	12
	Fin d'exercice	135	0	1	1	137
Techniciens, agents de maîtrise et ouvriers qualifiés	Début d'exercice	701	0	1	0	702
	Embauches	94	0	1	0	95
	Départs	45	0	0	0	45
	Fin d'exercice	750	0	2	0	752
Employés, manœuvres, ouvriers et apprentis	Début d'exercice	1 119	0	0	0	1 119
	Embauches	126	0	0	0	126
	Départs	29	0	0	0	29
	Fin d'exercice	1 216	0	0	0	1 216
Total	Début d'exercice	1 963	1	4	7	1 975
	Embauches	264	0	2	2	268
	Départs	89	0	0	0	89
	Fin d'exercice	2 138	1	6	9	2 154

Branche 12 - Industrie du lait, des fruits et légumes et des autres produits alimentaires : Bilan-actif(en milliers de FCFA)

Rubriques	2016			2015
	Brut	Amortissement	Net	Net
ACTIF IMMOBILISÉ				
AA Charges immobilisées	253 360	180	253 180	268 099
AX Frais d'établissement	128 771	180	128 591	63 278
AY Charges à répartir	124 588	0	124 588	204 821
AC Primes de remboursement des obligations	0	0	0	0
AD Immobilisations incorporelles	225 924	169 376	56 548	224 034
AE Frais de recherche et de développement	86 463	80 068	6 395	17 788
AF Brevets, licences, logiciels	130 241	89 309	40 932	204 732
AG Fonds commercial	6 479	0	6 479	1 514
AH Autres immobilisations incorporelles	2 741	0	2 741	0
AI Immobilisations corporelles	67 976 129	32 100 728	35 875 400	37 179 105
AJ Terrains	1 815 351	0	1 815 351	1 745 918
AK Bâtiments	17 340 619	5 136 997	12 203 622	12 307 832
AL Installations et agencements	3 355 034	1 645 024	1 710 010	9 490 975
AM Matériel	40 590 707	21 729 886	18 860 822	11 794 618
AN Matériel de transport	4 874 417	3 588 822	1 285 596	1 839 761
AP Avances et acomptes versés sur immobilisations	1 395 060	0	1 395 060	955 464
AQ Immobilisations financières	716 257	67 580	648 677	598 079
AR Titres de participation	526 604	67 580	459 024	455 071
AS Autres immobilisations financières	189 653	0	189 653	143 009
AW (1) dont H.A.O. : Brut /	0	0	0	0
Net /	0	0	0	0
AZ TOTAL ACTIF IMMOBILISÉ (I)	70 566 730	32 337 865	38 228 866	39 224 781
ACTIF CIRCULANT				
BA Actif circulant H.A.O.	0	0	0	0
BB Stocks	36 005 167	29 776	35 975 390	39 309 095
BC Marchandises	5 634 978	0	5 634 978	6 166 931
BD Matières premières et autres approvisionnement	18 954 473	6 984	18 947 489	20 498 832
BE En-cours	4 546 205	0	4 546 205	9 569 888
BF Produits fabriqués	6 869 511	22 793	6 846 718	3 073 444
BG Créances et emplois assimilés	31 377 590	3 596 318	27 781 272	18 704 864
BH Fournisseurs, avances versées	2 521 734	0	2 521 734	1 097 518
BI Clients	20 030 897	3 596 169	16 434 728	10 620 141
BJ Autres créances	8 824 960	150	8 824 810	6 987 206
BK TOTAL ACTIF CIRCULANT (II)	67 382 757	3 626 095	63 756 662	58 013 960
TRÉSORERIE-ACTIF				
BQ Titres de placement	0	0	0	0
BR Valeurs à encaisser	33 077	0	33 077	13 451
BS Banques, chèques postaux, caisse	3 111 891	5 288	3 106 603	2 601 427
BT TOTAL TRÉSORERIE-ACTIF (III)	3 144 968	5 288	3 139 680	2 614 878
BU Écarts de conversion-Actif (IV)	89 227	0	89 227	18
BZ TOTAL GÉNÉRAL (I + II + III + IV)	141 183 682	35 969 247	105 214 435	99 853 637

Branche 12 -Industrie du lait, des fruits et légumes et des autres produits alimentaires : Bilan-passif(en milliers de FCFA)

Rubriques	2016	2015
CAPITAUX PROPRES ET RESSOURCES ASSIMILÉES		
CA Capital	13 379 565	12 067 263
CB Actionnaires capital non appelé	13 500	19 940
CC Primes et Réserves	-993 076	29 452
CD Primes d'apport, d'émission, de fusion	557 675	503 359
CE Écarts de réévaluation	47 064	254 437
CF Réserves indisponibles	431 541	238 256
CG Réserves libres	163 031	8 227
CH Report à nouveau	-2 192 387	-974 827
CI Résultat net de l'exercice (bénéfice + ou perte -)	-2 737 851	-1 957 341
CK Autres capitaux propres	198 823	198 823
CL Subventions d'investissement	198 823	198 823
CM Provisions réglementées et fonds assimilés	0	0
CP TOTAL CAPITAUX PROPRES (I)	9 840 961	10 358 137
DETTES FINANCIÈRES ET RESSOURCES ASSIMILÉES		
DA Emprunts	4 186 827	4 520 419
DB Dettes de crédit-bail et contrats assimilés	168 057	93 453
DC Dettes financières diverses	1 357 460	1 422 489
DD Provisions financières pour risques et charges	28 891	92 056
DE (1) dont H.A.O. : /	0	0
DF TOTAL DETTES FINANCIÈRES (II)	5 741 235	6 128 418
DG TOTAL RESSOURCES STABLES (I + II)	15 582 196	16 486 555
PASSIF CIRCULANT		
DH Dettes circulantes H.A.O.et ressources assimilées	476 352	349 672
DI Clients, avances reçues	875 401	431 118
DJ Fournisseurs d'exploitation	41 857 078	41 716 577
DK Dettes fiscales	4 134 040	4 117 543
DL Dettes sociales	1 693 012	2 266 292
DM Autres dettes	10 414 342	13 466 817
DN Risques provisionnés	1 946 378	1 259 861
DP TOTAL PASSIF CIRCULANT (III)	61 396 603	63 607 879
TRÉSORERIE-PASSIF		
DQ Banques, crédits d'escompte	52 038	0
DR Banques, crédits de trésorerie	21 408 629	14 966 993
DS Banques, découverts	6 685 744	4 702 985
DT TOTAL TRÉSORERIE-PASSIF (IV)	28 146 411	19 669 978
DU Écarts de conversion-Passif (V)	89 226	89 226
DZ TOTAL GÉNÉRAL (I + II + III + IV + V)	105 214 435	99 853 637

Branche 12 -Industrie du lait, des fruits et légumes et des autres produits alimentaires : Compte de résultats –charges(en milliers de FCFA)

Rubriques	2016	2015
ACTIVITÉ D'EXPLOITATION		
RA Achats de marchandises	17 430 159	20 561 800
RB Variation de stocks	-1 231 127	-2 904 707
(Marge brute sur marchandises voir TB)		
RC Achats de matières premières et fournitures liées	23 932 820	34 871 622
RD Variation de stocks	-229 619	-6 498 544
(Marge brute sur matières voir TG)		
RE Autres achats	9 464 499	5 825 476
RH Variation de stocks	-512 855	-1 915 368
RI Transports	5 926 463	7 706 930
RJ Services extérieurs	21 475 236	20 456 441
RK Impôts et taxes	2 396 756	2 289 317
RL Autres charges	6 295 245	1 951 766
(Valeur ajoutée voir TN)		
RP Charges de personnel(1)	11 979 243	10 325 336
(1) dont personnel extérieur / ...	643	0
RQ (Excédent brut d'exploitation voir TQ)		
RS Dotations aux amortissements et aux provisions	4 125 476	4 151 628
RW Total des charges d'exploitation	101 052 296	96 821 695
(Résultat d'exploitation voir TX)		
ACTIVITÉ FINANCIÈRE		
SA Frais financiers	1 827 544	1 949 630
SC Pertes de change	604 543	1 013 617
SD Dotations aux amortissements et aux provisions	31 629	31 629
SF Total des charges financières	2 463 716	2 994 876
(Résultat financier voir UG)		
SH Total des charges des activités ordinaires	103 516 013	99 816 571
(Résultat des activités ordinaires voir UI)		
HORS ACTIVITÉS ORDINAIRES (H.A.O.)		
SK Valeurs comptables des cessions d'immobilisation	24 169	307 041
SL Charges H.A.O.	0	120 272
SM Dotations H.A.O.	563	5 449
SO Total des charges H.A.O.	24 731	432 762
(Résultat H.A.O. voir UP)		
SQ Participation des travailleurs	0	336
SR Impôts sur le résultat	2 799 200	3 801 609
SS Total participation et impôts	2 799 200	3 801 944
ST TOTAL GÉNÉRAL DES CHARGES	106 339 943	104 051 277
(Résultat net voir UZ)		

Branche 12 -Industrie du lait, des fruits et légumes et des autres produits alimentaires : Compte de résultats –produits(en milliers de FCFA)

Rubriques			2016	2015
ACTIVITÉ D'EXPLOITATION				
TA Ventes de marchandises			42 878 832	29 848 344
TB MARGE BRUTE SUR MARCHANDISES	26 679 800	12 191 250		
TC Ventes de produits fabriqués			51 498 416	73 340 708
TD Travaux, services vendus			171 418	193 503
TE Production stockée (ou déstockage)			1 211 611	-4 394 071
TF Production immobilisée			0	0
TG MARGE BRUTE SUR MATIÈRES	28 872 777	27 769 975		
TH Produits accessoires			84 880	38 191
TI CHIFFRE D'AFFAIRES(1) (TA + TC + TD + TH)	94 633 547	103 420 746		
TJ (1) dont à l'exportation	14 941 022	100 927		
TK Subventions d'exploitation			0	0
TL Autres produits			6 936 668	927 354
TN VALEUR AJOUTÉE	17 834 249	17 609 298		
TQ EXCÉDENT BRUT D'EXPLOITATION	5 855 006	7 283 962		
TS Reprises de provisions			-501	4 225
TT Transferts de charges			349 878	846 105
TW Total des produits d'exploitation			103 131 203	100 804 359
TX RÉSULTAT D'EXPLOITATION Bénéfice (+) ; Perte (-)	2 078 907	3 982 664		
ACTIVITÉ FINANCIÈRE				
UA Revenus financiers			26 278	6 305
UC Gains de change			344 303	582 480
UD Reprises de provisions			900	900
UE Transferts de charges			5 158	0
UF Total des produits financiers			376 639	589 684
UG RÉSULTAT FINANCIER (+ ou -)	-2 087 077	-2 405 192		
UH Total des produits des activités ordinaires			103 507 843	101 394 043
UI RÉSULTAT DES ACTIVITÉS ORDINAIRES (+ ou -)	-8 170	1 577 472		
UJ (1) dont impôt correspondant		0		
Hors activités ORDINAIRES (H.A.O.)				
UK Produits des cessions d'immobilisations			18 010	22 412
UL Produits H.A.O.			75 884	677 125
UM Reprises H.A.O.			0	0
UN Transferts de charges			356	356
UO Total des produits H.A.O.			94 250	699 892
UP RÉSULTAT H.A.O. (+ ou -)	69 519	267 131		
UT TOTAL GÉNÉRAL DES PRODUITS			103 602 093	102 093 936
UZ RÉSULTAT NET Bénéfice (+) ; Perte (-)	-2 737 851	-1 957 341		

Branche 12 -Industrie du lait, des fruits et légumes et des autres produits alimentaires : Situation et mouvement de l'actif immobilisé(en milliers de FCFA)

		A	B: AUGMENTATION			C: DIMINUTION		D=A + B - C
		Montant brut à l'ouverture de l'exercice	Acquisition, Apports, Création	Virements de poste à poste	Suite à une réévaluation pratiquée au cours de l'exercice	Cessions; Scissions hors service	Virement de poste à poste	Montant brut à la clôture de l'exercice
CHARGES IMMOBILISÉES : totaux lignes 2 et 3	1	257 160	72 728	-	-	103 896	-	225 991
Frais d'établissement et charges à répartir	2	257 160	72 728	-	-	103 896	-	225 991
Primes de remboursement des obligations	3	-	-	-	-	-	-	-
IMMOBILISATIONS INCORPORELLES :lignes 5 à 8	4	275 968	25 695	-	-	-	-	301 663
Frais de recherche et de développement	5	159 412	4 051	-	-	-	-	163 463
Brevets, licences, logiciels	6	107 336	21 644	-	-	-	-	128 980
Fonds commercial	7	6 479	-	-	-	-	-	6 479
Autres immobilisations incorporelles	8	2 741	-	-	-	-	-	2 741
IMMOBILISATIONS CORPORELLES : lignes 10 à 15	9	61 525 139	11 974 456	2 036 330	-	4 886 762	2 728 423	67 920 740
Terrains	10	1 566 575	259 686	-	-	209 091	-	1 617 169
Bâtiments	11	15 029 423	4 640 467	-	-	2 467 951	-	17 201 940
Installations et agencements	12	3 139 358	67 573	177 432	-	6 654	-	3 377 709
Matériel	13	36 609 690	5 224 348	1 858 898	-	1 913 392	2 096 029	39 683 514
Matériel de transport	14	4 184 232	950 789	-	-	264 672	-	4 870 348
AVANCES ET ACOMPTES VERSÉS SUR IMMOBILISATIONS	15	995 861	831 593	-	-	25 000	632 394	1 170 060
IMMOBILISATIONS FINANCIÈRES : lignes 17 et 18	16	214 610	70 065	-	-	16 012	-	268 664
Titres de participation	17	69 580	-	-	-	-	-	69 580
Autres immobilisations financières	18	145 030	70 065	-	-	16 012	-	199 084
TOTAL GÉNÉRAL : lignes 1, 4, 9 et 16	19	62 272 878	12 142 944	2 036 330	-	5 006 670	2 728 423	68 717 059

Les données de ce tableau concernent 24 entreprises sur les 36 de cette branche. Leur chiffre d'affaires représente 99,3% de l'ensemble de la branche.

Branche 13 - Industrie de boissons : Evolution des effectifs employés

Qualifications		Camerounais	Autres ressortissants CEMAC	Autres pays OHADA	Hors pays OHADA	Total
Cadres supérieurs	Début d'exercice	149	0	2	31	182
	Embauches	16	0	1	4	21
	Départs	33	0	0	4	37
	Fin d'exercice	132	0	3	31	166
Techniciens supérieurs et cadres moyens	Début d'exercice	500	1	0	0	501
	Embauches	70	0	0	3	73
	Départs	37	0	0	0	37
	Fin d'exercice	532	1	0	3	536
Techniciens, agents de maîtrise et ouvriers qualifiés	Début d'exercice	1 466	0	0	0	1 466
	Embauches	103	0	0	0	103
	Départs	123	0	0	0	123
	Fin d'exercice	1 446	0	0	0	1 446
Employés, manœuvres, ouvriers et apprentis	Début d'exercice	4 069	0	0	0	4 069
	Embauches	323	0	0	0	323
	Départs	414	0	0	0	414
	Fin d'exercice	3 977	0	0	0	3 977
Total	Début d'exercice	6 184	1	2	31	6 218
	Embauches	511	0	1	7	519
	Départs	608	0	0	4	612
	Fin d'exercice	6 087	1	3	34	6 125

Branche 13 - Industrie de boissons : Bilan-actif(en milliers de FCFA)

Rubriques	2016			2015
	Brut	Amortissement	Net	Net
ACTIF IMMOBILISÉ				
AA Charges immobilisées	1 044 720	205 966	838 754	4 180 150
AX Frais d'établissement	889 158	205 966	683 193	1 466 069
AY Charges à répartir	155 562	0	155 562	2 714 081
AC Primes de remboursement des obligations	0	0	0	0
AD Immobilisations incorporelles	19 565 674	5 741 447	13 824 227	13 772 993
AE Frais de recherche et de développement	179 171	130 379	48 791	56 001
AF Brevets, licences, logiciels	6 615 106	5 611 068	1 004 038	945 655
AG Fonds commercial	12 770 998	0	12 770 998	12 770 998
AH Autres immobilisations incorporelles	400	0	400	340
AI Immobilisations corporelles	728 549 630	467 477 422	261 072 207	286 528 855
AJ Terrains	9 489 181	67 000	9 422 181	10 460 288
AK Bâtiments	97 516 173	55 065 843	42 450 331	29 813 305
AL Installations et agencements	38 588 556	20 135 480	18 453 076	39 334 125
AM Matériel	518 529 059	342 844 877	175 684 182	185 038 441
AN Matériel de transport	64 426 660	49 364 223	15 062 438	21 882 695
AP Avances et acomptes versés sur immobilisations	99 039	11 924	87 115	327 174
AQ Immobilisations financières	19 135 837	654 233	18 481 604	15 660 872
AR Titres de participation	17 118 436	500 400	16 618 036	13 557 948
AS Autres immobilisations financières	2 017 401	153 833	1 863 568	2 102 923
AW (1) dont H.A.O. : Brut /	0	0	0	0
Net /	0	0	0	0
AZ TOTAL ACTIF IMMOBILISÉ (I)	768 394 900	474 090 992	294 303 908	320 470 044
ACTIF CIRCULANT				
BA Actif circulant H.A.O.	81 000	0	81 000	81 000
BB Stocks	131 517 253	8 723 223	122 794 030	118 530 599
BC Marchandises	6 223 889	0	6 223 889	4 522 950
BD Matières premières et autres approvisionnement	109 363 019	8 668 144	100 694 876	97 947 776
BE En-cours	8 345 097	3 122	8 341 975	7 538 151
BF Produits fabriqués	7 585 247	51 957	7 533 290	8 521 722
BG Créances et emplois assimilés	103 381 802	19 643 932	83 737 870	78 313 599
BH Fournisseurs, avances versées	12 014 967	1 002 165	11 012 802	12 283 992
BI Clients	29 371 423	1 941 652	27 429 771	24 006 565
BJ Autres créances	61 995 412	16 700 115	45 295 297	42 023 043
BK TOTAL ACTIF CIRCULANT (II)	234 980 055	28 367 155	206 612 900	196 925 198
TRÉSORERIE-ACTIF				
BQ Titres de placement	153	0	153	153
BR Valeurs à encaisser	9 484 651	0	9 484 651	3 551 228
BS Banques, chèques postaux, caisse	27 459 623	91 576	27 368 047	38 189 151
BT TOTAL TRÉSORERIE-ACTIF (III)	36 944 426	91 576	36 852 850	41 740 531
BU Écarts de conversion-Actif (IV)	0	0	0	0
BZ TOTAL GÉNÉRAL (I + II + III + IV)	1 040 319 382	502 549 724	537 769 658	559 135 774

Branche 13 - Industrie de boissons : Bilan-passif(en milliers de FCFA)

Rubriques	2016	2015
CAPITAUX PROPRES ET RESSOURCES ASSIMILÉES		
CA Capital	125 899 470	132 288 447
CB Actionnaires capital non appelé	192 500	0
CC Primes et Réserves	55 125 888	61 571 817
CD Primes d'apport, d'émission, de fusion	6 182 715	6 182 715
CE Écarts de réévaluation	112 283	112 283
CF Réserves indisponibles	10 855 283	8 516 123
CG Réserves libres	48 905 468	51 500 086
CH Report à nouveau	-10 929 862	-4 739 390
CI Résultat net de l'exercice (bénéfice + ou perte -)	12 427 045	20 588 991
CK Autres capitaux propres	84 070	8 305
CL Subventions d'investissement	84 070	8 305
CM Provisions réglementées et fonds assimilés	0	0
CP TOTAL CAPITAUX PROPRES (I)	193 536 474	214 457 560
DETTES FINANCIÈRES ET RESSOURCES ASSIMILÉES		
DA Emprunts	3 932 297	14 810 649
DB Dettes de crédit-bail et contrats assimilés	1 188 582	3 611 262
DC Dettes financières diverses	8 826 470	8 300 784
DD Provisions financières pour risques et charges	44 440 704	40 918 468
DE (1) dont H.A.O. : /	0	0
DF TOTAL DETTES FINANCIÈRES (II)	58 388 053	67 641 163
DG TOTAL RESSOURCES STABLES (I + II)	251 924 527	282 098 723
PASSIF CIRCULANT		
DH Dettes circulantes H.A.O.et ressources assimilées	215 500	2 271 395
DI Clients, avances reçues	34 980 630	41 068 397
DJ Fournisseurs d'exploitation	114 554 368	76 207 917
DK Dettes fiscales	37 641 771	53 524 144
DL Dettes sociales	8 138 944	7 814 280
DM Autres dettes	34 832 500	46 304 861
DN Risques provisionnés	492 525	109 656
DP TOTAL PASSIF CIRCULANT (III)	230 856 239	227 300 649
TRÉSORERIE-PASSIF		
DQ Banques, crédits d'escompte	38 400	4 213 255
DR Banques, crédits de trésorerie	50 783 627	39 940 981
DS Banques, découverts	4 005 758	5 564 208
DT TOTAL TRÉSORERIE-PASSIF (IV)	54 827 785	49 718 445
DU Écarts de conversion-Passif (V)	161 108	17 957
DZ TOTAL GÉNÉRAL (I + II + III + IV + V)	537 769 658	559 135 774

Branche 13 - Industrie de boissons : Compte de résultat – charges(en milliers de FCFA)

Rubriques	2016	2015
ACTIVITÉ D'EXPLOITATION		
RA Achats de marchandises	11 817 646	18 957 208
RB Variation de stocks	4 024 571	1 132 095
(Marge brute sur marchandises voir TB)		
RC Achats de matières premières et fournitures liées	134 491 683	125 384 246
RD Variation de stocks	-6 907 405	4 715 228
(Marge brute sur matières voir TG)		
RE Autres achats	100 695 092	95 128 675
RH Variation de stocks	3 896 422	6 591 856
RI Transports	43 665 366	43 380 431
RJ Services extérieurs	69 117 796	68 539 529
RK Impôts et taxes	11 798 160	20 514 675
RL Autres charges	8 535 136	5 214 946
(Valeur ajoutée voir TN)		
RP Charges de personnel(1)	54 450 597	50 620 769
(1) dont personnel extérieur / ...	0	0
RQ (Excédent brut d'exploitation voir TQ)		
RS Dotations aux amortissements et aux provisions	53 539 639	48 446 760
RW Total des charges d'exploitation	489 124 703	488 626 419
(Résultat d'exploitation voir TX)		
ACTIVITÉ FINANCIÈRE		
SA Frais financiers	3 099 584	4 485 130
SC Pertes de change	369 475	1 930 778
SD Dotations aux amortissements et aux provisions	0	144 087
SF Total des charges financières	3 469 058	6 559 995
(Résultat financier voir UG)		
SH Total des charges des activités ordinaires	492 593 762	495 186 414
(Résultat des activités ordinaires voir UI)		
HORS ACTIVITÉS ORDINAIRES (H.A.O.)		
SK Valeurs comptables des cessions d'immobilisation	386 605	1 860 446
SL Charges H.A.O.	93	2 432 456
SM Dotations H.A.O.	0	0
SO Total des charges H.A.O.	386 699	4 292 901
(Résultat H.A.O. voir UP)		
SQ Participation des travailleurs	7 098	7 098
SR Impôts sur le résultat	16 248 267	18 360 594
SS Total participation et impôts	16 255 365	18 367 692
ST TOTAL GÉNÉRAL DES CHARGES	509 235 826	517 847 008
(Résultat net voir UZ)		

Branche 13 - Industrie de boissons : Compte de résultat –produits(en milliers de FCFA)

Rubriques			2016	2015
ACTIVITÉ D'EXPLOITATION				
TA Ventes de marchandises			25 790 829	26 879 525
TB MARGE BRUTE SUR MARCHANDISES	9 948 612	6 790 222		
TC Ventes de produits fabriqués			460 588 279	469 536 325
TD Travaux, services vendus			148 573	1 260 520
TE Production stockée (ou déstockage)			2 449 635	628 178
TF Production immobilisée			2 941 958	1 691 499
TG MARGE BRUTE SUR MATIÈRES	338 316 912	352 447 505		
TH Produits accessoires			4 472 085	5 705 117
TI CHIFFRE D'AFFAIRES(1) (TA + TC + TD + TH)	490 999 766	503 381 487		
TJ (1) dont à l'exportation	677 142	3 767 163		
TK Subventions d'exploitation			7 047	7 047
TL Autres produits			6 439 495	6 661 653
TN VALEUR AJOUTÉE	121 703 435	122 810 975		
TQ EXCÉDENT BRUT D'EXPLOITATION	67 252 838	72 190 206		
TS Reprises de provisions			4 449 061	9 338 759
TT Transferts de charges			10 238 611	11 176 265
TW Total des produits d'exploitation			517 525 573	532 884 888
TX RÉSULTAT D'EXPLOITATION Bénéfice (+) ; Perte (-)	28 400 870	44 258 470		
ACTIVITÉ FINANCIÈRE				
UA Revenus financiers			2 345 848	2 293 392
UC Gains de change			3 556	93 870
UD Reprises de provisions			0	0
UE Transferts de charges			0	133 457
UF Total des produits financiers			2 349 404	2 520 719
UG RÉSULTAT FINANCIER (+ ou -)	-1 119 654	-4 039 277		
UH Total des produits des activités ordinaires			519 874 977	535 405 607
UI RÉSULTAT DES ACTIVITÉS ORDINAIRES (+ ou -)	27 281 216	40 219 193		
UJ (1) dont impôt correspondant	2 660 518	887		
Hors activités ORDINAIRES (H.A.O.)				
UK Produits des cessions d'immobilisations			457 139	1 812 731
UL Produits H.A.O.			1 277 840	1 217 530
UM Reprises H.A.O.			5 525	130
UN Transferts de charges			47 388	0
UO Total des produits H.A.O.			1 787 893	3 030 391
UP RÉSULTAT H.A.O. (+ ou -)	1 401 194	-1 262 510		
UT TOTAL GÉNÉRAL DES PRODUITS			521 662 870	538 435 999
UZ RÉSULTAT NET Bénéfice (+) ; Perte (-)	12 427 045	20 588 991		

Branche 13 - Industrie de boissons : Situation et mouvement de l'actif immobilisé(en milliers de FCFA)

		A	B: AUGMENTATION			C: DIMINUTION		D=A + B - C
		Montant brut à l'ouverture de l'exercice	Acquisition, Apports, Création	Virements de poste à poste	Suite à une réévaluation pratiquée au cours de l'exercice	Cessions; Scissions hors service	Virement de poste à poste	Montant brut à la clôture de l'exercice
CHARGES IMMOBILISÉES : totaux lignes 2 et 3	1	966 352	95 861	-	-	94 438	51 462	916 314
Frais d'établissement et charges à répartir	2	966 352	95 861	-	-	94 438	51 462	916 314
Primes de remboursement des obligations	3	-	-	-	-	-	-	-
IMMOBILISATIONS INCORPORELLES : lignes 5 à 8	4	18 760 578	852 460	-	-	-	-	19 613 038
Frais de recherche et de développement	5	179 171	-	-	-	-	-	179 171
Brevets, licences, logiciels	6	5 762 366	851 795	-	-	-	-	6 614 161
Fonds commercial	7	12 770 998	-	-	-	-	-	12 770 998
Autres immobilisations incorporelles	8	48 044	665	-	-	-	-	48 709
IMMOBILISATIONS CORPORELLES : lignes 10 à 15	9	670 374 055	37 391 444	370 123	-	3 215 979	416 123	704 503 519
Terrains	10	10 725 225	16 707	-	-	41	-	10 741 891
Bâtiments	11	88 447 674	669 156	-	-	-	361 236	88 755 595
Installations et agencements	12	39 113 553	2 395 096	-	-	141 726	-	41 366 923
Matériel	13	470 552 411	31 267 566	370 123	-	1 271 731	8 888	500 909 481
Matériel de transport	14	55 915 698	3 150 634	-	-	1 802 481	-	57 263 851
AVANCES ET ACOMPTES VERSÉS SUR IMMOBILISATIONS	15	5 619 494	- 107 716	-	-	-	46 000	5 465 778
IMMOBILISATIONS FINANCIÈRES : lignes 17 et 18	16	16 098 818	2 936 432	-	-	4 119	-	19 031 131
Titres de participation	17	14 053 533	3 077 535	-	-	-	-	17 131 068
Autres immobilisations financières	18	2 045 285	- 141 103	-	-	4 119	-	1 900 063
TOTAL GÉNÉRAL : lignes 1, 4, 9 et 16	19	706 199 803	41 276 196	370 123	-	3 314 536	467 585	744 064 002

Les données de ce tableau concernent 31 entreprises sur les 39 de cette branche. Leur chiffre d'affaires représente 97,3% de l'ensemble de la branche.

Branche 15 -Industries du textile et de la confection : Evolution des effectifs employés

Qualifications		Camerounais	Autres ressortissants CEMAC	Autres pays OHADA	Hors pays OHADA	Total
Cadres supérieurs	Début d'exercice	38	0	0	2	40
	Embauches	2	0	0	0	2
	Départs	1	0	0	0	1
	Fin d'exercice	39	0	0	2	41
Techniciens supérieurs et cadres moyens	Début d'exercice	12	0	0	0	12
	Embauches	1	0	0	0	1
	Départs	1	0	0	0	1
	Fin d'exercice	12	0	0	0	12
Techniciens, agents de maîtrise et ouvriers qualifiés	Début d'exercice	355	0	0	0	355
	Embauches	3	0	0	0	3
	Départs	40	0	0	0	40
	Fin d'exercice	317	0	0	0	317
Employés, manœuvres, ouvriers et apprentis	Début d'exercice	954	0	0	0	954
	Embauches	95	0	0	0	95
	Départs	49	0	0	0	49
	Fin d'exercice	1 001	0	0	0	1 001
Total	Début d'exercice	1 358	0	0	2	1 360
	Embauches	101	0	0	0	101
	Départs	91	0	0	0	91
	Fin d'exercice	1 369	0	0	2	1 371

Branche 15 -Industries du textile et de la confection : Bilan-actif(en milliers de FCFA)

Rubriques	2016			2015
	Brut	Amortissement	Net	Net
ACTIF IMMOBILISÉ				
AA Charges immobilisées	227 261	13 260	214 001	189 380
AX Frais d'établissement	155 175	0	155 175	161 765
AY Charges à répartir	72 086	13 260	58 826	27 615
AC Primes de remboursement des obligations	0	0	0	0
AD Immobilisations incorporelles	136 298	47 250	89 048	71 473
AE Frais de recherche et de développement	6 852	6 852	0	0
AF Brevets, licences, logiciels	103 612	39 022	64 589	67 674
AG Fonds commercial	25 138	1 027	24 111	3 450
AH Autres immobilisations incorporelles	697	348	348	349
AI Immobilisations corporelles	42 820 551	30 715 789	12 104 762	15 937 758
AJ Terrains	3 305 757	143	3 305 614	4 053 219
AK Bâtiments	16 529 064	15 096 150	1 432 914	2 168 376
AL Installations et agencements	596 033	109 531	486 501	496 618
AM Matériel	21 703 621	15 292 455	6 411 166	8 782 707
AN Matériel de transport	686 076	217 510	468 566	436 838
AP Avances et acomptes versés sur immobilisations	28 107	442	27 665	11 461
AQ Immobilisations financières	258 726	6 321	252 404	145 992
AR Titres de participation	52 333	0	52 333	52 379
AS Autres immobilisations financières	206 392	6 321	200 071	93 613
AW (1) dont H.A.O. : Brut /	333	0	333	333
Net /	0	0	0	0
AZ TOTAL ACTIF IMMOBILISÉ (I)	43 470 943	30 783 062	12 687 881	16 356 065
ACTIF CIRCULANT				
BA Actif circulant H.A.O.	0	0	0	0
BB Stocks	12 544 718	2 124 947	10 419 772	11 452 505
BC Marchandises	857 980	12 855	845 125	1 257 550
BD Matières premières et autres approvisionnement	5 583 659	2 104 584	3 479 075	4 436 674
BE En-cours	3 997 662	0	3 997 662	3 523 078
BF Produits fabriqués	2 105 417	7 509	2 097 909	2 235 204
BG Créances et emplois assimilés	6 687 145	1 647 562	5 039 583	4 668 701
BH Fournisseurs, avances versées	694 705	105 916	588 789	436 462
BI Clients	3 607 327	562 769	3 044 559	3 086 177
BJ Autres créances	2 385 113	978 878	1 406 235	1 146 062
BK TOTAL ACTIF CIRCULANT (II)	19 231 864	3 772 509	15 459 355	16 121 206
TRÉSORERIE-ACTIF				
BQ Titres de placement	0	0	0	0
BR Valeurs à encaisser	88 616	0	88 616	36 746
BS Banques, chèques postaux, caisse	1 052 170	7 996	1 044 174	550 209
BT TOTAL TRÉSORERIE-ACTIF (III)	1 140 787	7 996	1 132 791	586 955
BU Écarts de conversion-Actif (IV)	37 930	0	37 930	35 380
BZ TOTAL GÉNÉRAL (I + II + III + IV)	63 881 524	34 563 567	29 317 957	33 099 606

Branche 15 -Industries du textile et de la confection : Bilan-passif(en milliers de FCFA)

Rubriques	2016	2015
CAPITAUX PROPRES ET RESSOURCES ASSIMILÉES		
CA Capital	10 660 466	9 537 765
CB Actionnaires capital non appelé	27 193	20
CC Primes et Réserves	-7 325 246	-7 116 420
CD Primes d'apport, d'émission, de fusion	1 727 058	1 728 576
CE Écarts de réévaluation	21 581	767 779
CF Réserves indisponibles	199 044	191 421
CG Réserves libres	145	211
CH Report à nouveau	-9 273 074	-9 804 407
CI Résultat net de l'exercice (bénéfice + ou perte -)	-1 342 089	-2 063 818
CK Autres capitaux propres	767 941	768 616
CL Subventions d'investissement	0	0
CM Provisions réglementées et fonds assimilés	767 941	768 616
CP TOTAL CAPITAUX PROPRES (I)	2 761 073	1 126 163
DETTES FINANCIÈRES ET RESSOURCES ASSIMILÉES		
DA Emprunts	3 838 832	4 195 689
DB Dettes de crédit-bail et contrats assimilés	19 861	47 222
DC Dettes financières diverses	147 260	147 407
DD Provisions financières pour risques et charges	364 244	348 988
DE (1) dont H.A.O. : /	0	0
DF TOTAL DETTES FINANCIÈRES (II)	4 370 197	4 739 306
DG TOTAL RESSOURCES STABLES (I + II)	7 131 269	5 865 469
PASSIF CIRCULANT		
DH Dettes circulantes H.A.O.et ressources assimilées	156 532	157 271
DI Clients, avances reçues	741 705	1 038 096
DJ Fournisseurs d'exploitation	6 710 311	6 617 323
DK Dettes fiscales	1 515 177	1 747 089
DL Dettes sociales	1 547 019	2 140 268
DM Autres dettes	7 152 899	12 090 826
DN Risques provisionnés	43 319	42 036
DP TOTAL PASSIF CIRCULANT (III)	17 866 962	23 832 909
TRÉSORERIE-PASSIF		
DQ Banques, crédits d'escompte	9 714	9 714
DR Banques, crédits de trésorerie	3 238 882	2 740 492
DS Banques, découverts	1 064 177	649 035
DT TOTAL TRÉSORERIE-PASSIF (IV)	4 312 773	3 399 241
DU Écarts de conversion-Passif (V)	6 953	1 986
DZ TOTAL GÉNÉRAL (I + II + III + IV + V)	29 317 957	33 099 606

Branche 15 -Industries du textile et de la confection : Compte de résultats – charges(en milliers de FCFA)

Rubriques	2016	2015
ACTIVITÉ D'EXPLOITATION		
RA Achats de marchandises	738 991	2 239 416
RB Variation de stocks	466 536	-828 525
(Marge brute sur marchandises voir TB)		
RC Achats de matières premières et fournitures liées	1 711 664	8 990 103
RD Variation de stocks	5 343 383	-1 378 908
(Marge brute sur matières voir TG)		
RE Autres achats	2 680 325	2 641 629
RH Variation de stocks	8 157	110 256
RI Transports	411 569	461 889
RJ Services extérieurs	2 380 055	2 272 336
RK Impôts et taxes	243 194	297 817
RL Autres charges	377 270	1 743 883
(Valeur ajoutée voir TN)		
RP Charges de personnel(1)	4 132 040	4 004 181
(1) dont personnel extérieur / ...	0	16 057
RQ (Excédent brut d'exploitation voir TQ)		
RS Dotations aux amortissements et aux provisions	1 396 615	1 487 673
RW Total des charges d'exploitation	19 889 800	22 041 751
(Résultat d'exploitation voir TX)		
ACTIVITÉ FINANCIÈRE		
SA Frais financiers	348 085	404 433
SC Pertes de change	7 570	65 257
SD Dotations aux amortissements et aux provisions	216	0
SF Total des charges financières	355 872	469 690
(Résultat financier voir UG)		
SH Total des charges des activités ordinaires	20 245 672	22 511 441
(Résultat des activités ordinaires voir UI)		
HORS ACTIVITÉS ORDINAIRES (H.A.O.)		
SK Valeurs comptables des cessions d'immobilisation	-124 575	36 044
SL Charges H.A.O.	1 439	681
SM Dotations H.A.O.	51 880	60 494
SO Total des charges H.A.O.	-71 256	97 219
(Résultat H.A.O. voir UP)		
SQ Participation des travailleurs	0	8
SR Impôts sur le résultat	454 420	442 872
SS Total participation et impôts	454 420	442 880
ST TOTAL GÉNÉRAL DES CHARGES	20 628 835	23 051 540
(Résultat net voir UZ)		

Branche 15 -Industries du textile et de la confection : Compte de résultats –produits(en milliers de FCFA)

Rubriques			2016	2015
ACTIVITÉ D'EXPLOITATION				
TA Ventes de marchandises			1 775 132	2 146 026
TB MARGE BRUTE SUR MARCHANDISES	569 605	735 135		
TC Ventes de produits fabriqués			15 856 489	15 451 878
TD Travaux, services vendus			1 978 702	1 610 380
TE Production stockée (ou déstockage)			-586 244	490 810
TF Production immobilisée			0	7
TG MARGE BRUTE SUR MATIÈRES	10 159 870	7 184 065		
TH Produits accessoires			79 141	568 864
TI CHIFFRE D'AFFAIRES(1) (TA + TC + TD + TH)	19 689 465	19 777 148		
TJ (1) dont à l'exportation	25 066	0		
TK Subventions d'exploitation			0	6
TL Autres produits			175 469	76 130
TN VALEUR AJOUTÉE	4 917 545	3 794 206		
TQ EXCÉDENT BRUT D'EXPLOITATION	785 505	-209 976		
TS Reprises de provisions			3 350	39 847
TT Transferts de charges			1 144	497 882
TW Total des produits d'exploitation			19 283 184	20 881 830
TX RÉSULTAT D'EXPLOITATION Bénéfice (+) ; Perte (-)	-606 617	-1 159 921		
ACTIVITÉ FINANCIÈRE				
UA Revenus financiers			0	16 384
UC Gains de change			902	23 513
UD Reprises de provisions			0	0
UE Transferts de charges			0	63 244
UF Total des produits financiers			902	103 141
UG RÉSULTAT FINANCIER (+ ou -)	-354 970	-366 549		
UH Total des produits des activités ordinaires			19 284 086	20 984 971
UI RÉSULTAT DES ACTIVITÉS ORDINAIRES (+ ou -)	-961 587	-1 526 470		
UJ (1) dont impôt correspondant				
Hors activités ORDINAIRES (H.A.O.)				
UK Produits des cessions d'immobilisations			0	8
UL Produits H.A.O.			2 661	2 741
UM Reprises H.A.O.			0	2
UN Transferts de charges			0	0
UO Total des produits H.A.O.			2 661	2 751
UP RÉSULTAT H.A.O. (+ ou -)	73 917	-94 468		
UT TOTAL GÉNÉRAL DES PRODUITS			19 286 746	20 987 722
UZ RÉSULTAT NET Bénéfice (+) ; Perte (-)	-1 342 089	-2 063 818		

Branche 15 -Industries du textile et de la confection : Situation et mouvement de l'actif immobilisé(en milliers de FCFA)

		A	B: AUGMENTATION			C: DIMINUTION		D=A + B - C
		Montant brut à l'ouverture de l'exercice	Acquisition, Apports, Création	Virements de poste à poste	Suite à une réévaluation pratiquée au cours de l'exercice	Cessions; Scissions hors service	Virement de poste à poste	Montant brut à la clôture de l'exercice
CHARGES IMMOBILISÉES : totaux lignes 2 et 3	1	250 157	54 523	-	-	15 261	72 274	217 145
Frais d'établissement et charges à répartir	2	249 699	54 523	-	-	15 261	72 274	216 686
Primes de remboursement des obligations	3	458	-	-	-	-	-	458
IMMOBILISATIONS INCORPORELLES : lignes 5 à 8	4	108 899	1 565	-	-	-	-	110 464
Frais de recherche et de développement	5	6 852	-	-	-	-	-	6 852
Brevets, licences, logiciels	6	47 837	1 565	-	-	-	-	49 402
Fonds commercial	7	-	-	-	-	-	-	-
Autres immobilisations incorporelles	8	54 210	-	-	-	-	-	54 210
IMMOBILISATIONS CORPORELLES : lignes 10 à 15	9	42 535 553	715 040	-	36 369	785 904	-	42 501 058
Terrains	10	3 296 287	9 112	-	-	-	-	3 305 399
Bâtiments	11	13 283 150	12 451	-	-	-	-	13 295 601
Installations et agencements	12	3 738 538	64 900	-	36 369	-	-	3 839 808
Matériel	13	21 604 595	475 682	-	-	776 110	-	21 304 168
Matériel de transport	14	575 856	152 755	-	-	683	-	727 929
AVANCES ET ACOMPTES VERSÉS SUR IMMOBILISATIONS	15	37 126	140	-	-	9 112	-	28 154
IMMOBILISATIONS FINANCIÈRES : lignes 17 et 18	16	147 120	143 275	-	-	1 218	28 802	260 374
Titres de participation	17	52 000	-	-	-	-	-	52 000
Autres immobilisations financières	18	95 120	143 275	-	-	1 218	28 802	208 374
TOTAL GÉNÉRAL : lignes 1, 4, 9 et 16	19	43 041 728	914 403	-	36 369	802 383	101 077	43 089 040

Les données de ce tableau concernent 41 entreprises sur les 50 de cette branche. Leur chiffre d'affaires représente 99,7% de l'ensemble de la branche.

Branche 16 -Industries du cuir et fabrication des chaussures : Evolution des effectifs employés

Qualifications		Camerounais	Autres ressortissants CEMAC	Autres pays OHADA	Hors pays OHADA	Total
Cadres supérieurs	Début d'exercice	1	0	0	0	1
	Embauches	0	0	0	0	0
	Départs	0	0	0	0	0
	Fin d'exercice	1	0	0	0	1
Techniciens supérieurs et cadres moyens	Début d'exercice	0	0	0	0	0
	Embauches	0	0	0	0	0
	Départs	0	0	0	0	0
	Fin d'exercice	0	0	0	0	0
Techniciens, agents de maîtrise et ouvriers qualifiés	Début d'exercice	20	0	0	0	20
	Embauches	0	0	0	0	0
	Départs	0	0	0	0	0
	Fin d'exercice	20	0	0	0	20
Employés, manoeuvres, ouvriers et apprentis	Début d'exercice	30	0	0	0	30
	Embauches	19	0	0	0	19
	Départs	0	0	0	0	0
	Fin d'exercice	49	0	0	0	49
Total	Début d'exercice	51	0	0	0	51
	Embauches	19	0	0	0	19
	Départs	0	0	0	0	0
	Fin d'exercice	70	0	0	0	70

Branche 16 - Industries du cuir et fabrication des chaussures : Bilan-actif(en milliers de FCFA)

Rubriques	2016			2015
	Brut	Amortissement	Net	Net
ACTIF IMMOBILISÉ				
AA Charges immobilisées	2 300	0	2 300	2 150
AX Frais d'établissement	2 300	0	2 300	2 150
AY Charges à répartir	0	0	0	0
AC Primes de remboursement des obligations	0	0	0	0
AD Immobilisations incorporelles	3 838	877	2 961	2 961
AE Frais de recherche et de développement	0	0	0	0
AF Brevets, licences, logiciels	3 671	710	2 961	2 961
AG Fonds commercial	167	167	0	0
AH Autres immobilisations incorporelles	0	0	0	0
AI Immobilisations corporelles	1 694 339	1 175 367	518 972	547 812
AJ Terrains	0	0	0	0
AK Bâtiments	303 696	188 253	115 443	115 443
AL Installations et agencements	83 179	48 241	34 939	34 947
AM Matériel	1 109 925	772 161	337 764	363 907
AN Matériel de transport	197 538	166 712	30 826	33 515
AP Avances et acomptes versés sur immobilisations	0	0	0	87 792
AQ Immobilisations financières	3 388	0	3 388	2 607
AR Titres de participation	0	0	0	0
AS Autres immobilisations financières	3 388	0	3 388	2 607
AW (1) dont H.A.O. : Brut /	0	0	0	0
Net /	0	0	0	0
AZ TOTAL ACTIF IMMOBILISÉ (I)	1 703 864	1 176 244	527 620	643 321
ACTIF CIRCULANT				
BA Actif circulant H.A.O.	0	0	0	0
BB Stocks	2 551 574	0	2 551 574	1 487 144
BC Marchandises	27 359	0	27 359	27 359
BD Matières premières et autres approvisionnement	1 623 604	0	1 623 604	688 836
BE En-cours	173 410	0	173 410	151 110
BF Produits fabriqués	727 201	0	727 201	619 840
BG Créances et emplois assimilés	1 536 984	900	1 536 084	1 138 814
BH Fournisseurs, avances versées	68 453	0	68 453	16 135
BI Clients	601 172	0	601 172	380 432
BJ Autres créances	867 360	900	866 460	742 247
BK TOTAL ACTIF CIRCULANT (II)	4 088 558	900	4 087 658	2 625 958
TRÉSORERIE-ACTIF				
BQ Titres de placement	0	0	0	0
BR Valeurs à encaisser	0	0	0	0
BS Banques, chèques postaux, caisse	159 208	2 683	156 525	155 121
BT TOTAL TRÉSORERIE-ACTIF (III)	159 208	2 683	156 525	155 121
BU Écarts de conversion-Actif (IV)	0	0	0	0
BZ TOTAL GÉNÉRAL (I + II + III + IV)	5 951 631	1 179 827	4 771 803	3 424 401

Branche 16 - Industries du cuir et fabrication des chaussures : Bilan-passif(en milliers de FCFA)

Rubriques	2016	2015
CAPITAUX PROPRES ET RESSOURCES ASSIMILÉES		
CA Capital	463 030	394 170
CB Actionnaires capital non appelé	0	0
CC Primes et Réserves	-141 033	-316 357
CD Primes d'apport, d'émission, de fusion	2 294	2 294
CE Écarts de réévaluation	7 532	7 532
CF Réserves indisponibles	1 818	1 818
CG Réserves libres	0	0
CH Report à nouveau	-152 677	-328 001
CI Résultat net de l'exercice (bénéfice + ou perte -)	-179 542	-100 730
CK Autres capitaux propres	0	0
CL Subventions d'investissement	0	0
CM Provisions réglementées et fonds assimilés	0	0
CP TOTAL CAPITAUX PROPRES (I)	142 455	-22 916
DETTES FINANCIÈRES ET RESSOURCES ASSIMILÉES		
DA Emprunts	100 582	0
DB Dettes de crédit-bail et contrats assimilés	0	0
DC Dettes financières diverses	80 150	80 150
DD Provisions financières pour risques et charges	0	0
DE (1) dont H.A.O. : /	0	0
DF TOTAL DETTES FINANCIÈRES (II)	180 732	80 150
DG TOTAL RESSOURCES STABLES (I + II)	323 186	57 233
PASSIF CIRCULANT		
DH Dettes circulantes H.A.O.et ressources assimilées	0	0
DI Clients, avances reçues	2 049	933
DJ Fournisseurs d'exploitation	2 599 606	2 215 146
DK Dettes fiscales	21 479	13 785
DL Dettes sociales	31 444	31 634
DM Autres dettes	1 774 527	1 086 185
DN Risques provisionnés	0	0
DP TOTAL PASSIF CIRCULANT (III)	4 429 106	3 347 683
TRÉSORERIE-PASSIF		
DQ Banques, crédits d'escompte	0	0
DR Banques, crédits de trésorerie	0	0
DS Banques, découverts	19 511	19 485
DT TOTAL TRÉSORERIE-PASSIF (IV)	19 511	19 485
DU Écarts de conversion-Passif (V)	0	0
DZ TOTAL GÉNÉRAL (I + II + III + IV + V)	4 771 803	3 424 401

Branche 16 - Industries du cuir et fabrication des chaussures : Compte de résultat – charges(en milliers de FCFA)

Rubriques	2016	2015
ACTIVITÉ D'EXPLOITATION		
RA Achats de marchandises	24 040	43 752
RB Variation de stocks	-27 359	-27 359
(Marge brute sur marchandises voir TB)		
RC Achats de matières premières et fournitures liées	948 180	1 402 711
RD Variation de stocks	-483 282	213 589
(Marge brute sur matières voir TG)		
RE Autres achats	105 032	323 955
RH Variation de stocks	5 609	4 405
RI Transports	13 646	14 625
RJ Services extérieurs	265 679	222 787
RK Impôts et taxes	59 494	20 653
RL Autres charges	17 117	17 117
(Valeur ajoutée voir TN)		
RP Charges de personnel(1)	96 237	79 952
(1) dont personnel extérieur / ...	0	0
RQ (Excédent brut d'exploitation voir TQ)		
RS Dotations aux amortissements et aux provisions	80 382	96 019
RW Total des charges d'exploitation	1 104 775	2 412 207
(Résultat d'exploitation voir TX)		
ACTIVITÉ FINANCIÈRE		
SA Frais financiers	811	23
SC Pertes de change	0	0
SD Dotations aux amortissements et aux provisions	0	0
SF Total des charges financières	811	23
(Résultat financier voir UG)		
SH Total des charges des activités ordinaires	1 105 586	2 412 230
(Résultat des activités ordinaires voir UI)		
HORS ACTIVITÉS ORDINAIRES (H.A.O.)		
SK Valeurs comptables des cessions d'immobilisation	0	0
SL Charges H.A.O.	0	0
SM Dotations H.A.O.	0	0
SO Total des charges H.A.O.	0	0
(Résultat H.A.O. voir UP)		
SQ Participation des travailleurs	0	0
SR Impôts sur le résultat	20 023	31 950
SS Total participation et impôts	20 023	31 950
ST TOTAL GÉNÉRAL DES CHARGES	1 125 609	2 444 180
(Résultat net voir UZ)		

Branche 16 - Industries du cuir et fabrication des chaussures : Compte de résultat –produits(en milliers de FCFA)

Rubriques			2016	2015
ACTIVITÉ D'EXPLOITATION				
TA Ventes de marchandises			20 635	43 635
TB MARGE BRUTE SUR MARCHANDISES	23 954	27 242		
TC Ventes de produits fabriqués			852 950	1 757 081
TD Travaux, services vendus			42 202	0
TE Production stockée (ou déstockage)			30 269	13 724
TF Production immobilisée			0	0
TG MARGE BRUTE SUR MATIÈRES	414 880	581 683		
TH Produits accessoires			0	0
TI CHIFFRE D'AFFAIRES(1) (TA + TC + TD + TH)	915 788	1 800 716		
TJ (1) dont à l'exportation	0	0		
TK Subventions d'exploitation			0	0
TL Autres produits			0	529 000
TN VALEUR AJOUTÉE	17 901	107 204		
TQ EXCÉDENT BRUT D'EXPLOITATION	-78 336	27 252		
TS Reprises de provisions			0	0
TT Transferts de charges			0	0
TW Total des produits d'exploitation			946 057	2 343 440
TX RÉSULTAT D'EXPLOITATION Bénéfice (+) ; Perte (-)	-158 718	-68 767		
ACTIVITÉ FINANCIÈRE				
UA Revenus financiers			10	10
UC Gains de change			0	0
UD Reprises de provisions			0	0
UE Transferts de charges			0	0
UF Total des produits financiers			10	10
UG RÉSULTAT FINANCIER (+ ou -)	-801	-12		
UH Total des produits des activités ordinaires			946 068	2 343 451
UI RÉSULTAT DES ACTIVITÉS ORDINAIRES (+ ou -)	-159 518	-68 779		
UJ (1) dont impôt correspondant	0	0		
Hors activités ORDINAIRES (H.A.O.)				
UK Produits des cessions d'immobilisations			0	0
UL Produits H.A.O.			0	0
UM Reprises H.A.O.			0	0
UN Transferts de charges			0	0
UO Total des produits H.A.O.			0	0
UP RÉSULTAT H.A.O. (+ ou -)	0	0		
UT TOTAL GÉNÉRAL DES PRODUITS			946 068	2 343 451
UZ RÉSULTAT NET Bénéfice (+) ; Perte (-)	-179 542	-100 730		

Branche 16 - Industries du cuir et fabrication des chaussures : Situation et mouvement de l'actif immobilisé(en milliers de FCFA)

		A	B: AUGMENTATION			C: DIMINUTION		D=A + B - C
		Montant brut à l'ouverture de l'exercice	Acquisition, Apports, Création	Virements de poste à poste	Suite à une réévaluation pratiquée au cours de l'exercice	Cessions; Scissions hors service	Virement de poste à poste	Montant brut à la clôture de l'exercice
CHARGES IMMOBILISÉES : totaux lignes 2 et 3	1	2 150	-	-	-	-	-	2 150
Frais d'établissement et charges à répartir	2	2 150	-	-	-	-	-	2 150
Primes de remboursement des obligations	3	-	-	-	-	-	-	-
IMMOBILISATIONS INCORPORELLES : lignes 5 à 8	4	3 838	-	-	-	-	-	3 838
Frais de recherche et de développement	5	-	-	-	-	-	-	-
Brevets, licences, logiciels	6	3 671	-	-	-	-	-	3 671
Fonds commercial	7	167	-	-	-	-	-	167
Autres immobilisations incorporelles	8	-	-	-	-	-	-	-
IMMOBILISATIONS CORPORELLES : lignes 10 à 15	9	2 393 087	59 450	-	-	-	-	2 452 536
Terrains	10	352 546	7 498	-	-	-	-	360 044
Bâtiments	11	303 696	-	-	-	-	-	303 696
Installations et agencements	12	587 295	-	-	-	-	-	587 295
Matériel	13	734 400	44 453	-	-	-	-	778 854
Matériel de transport	14	287 833	1 725	-	-	-	-	289 558
AVANCES ET ACOMPTES VERSÉS SUR IMMOBILISATIONS	15	127 316	5 773	-	-	-	-	133 089
IMMOBILISATIONS FINANCIÈRES : lignes 17 et 18	16	2 722	480	-	-	-	-	3 202
Titres de participation	17	595	-	-	-	-	-	595
Autres immobilisations financières	18	2 127	480	-	-	-	-	2 607
TOTAL GÉNÉRAL : lignes 1, 4, 9 et 16	19	2 401 796	59 930	-	-	-	-	2 461 726

Les données de ce tableau concernent 7 entreprises sur les 9 de cette branche. Leur chiffre d'affaires représente 92,7% de l'ensemble de la branche.

Branche 17 -Industries du bois sauf fabrication des meubles : Evolution des effectifs employés

Qualifications		Camerounais	Autres ressortissants CEMAC	Autres pays OHADA	Hors pays OHADA	Total
Cadres supérieurs	Début d'exercice	57	0	5	43	105
	Embauches	9	0	1	8	18
	Départs	10	0	1	7	17
	Fin d'exercice	56	0	5	44	105
Techniciens supérieurs et cadres moyens	Début d'exercice	157	0	0	12	169
	Embauches	45	0	0	5	50
	Départs	36	0	0	3	39
	Fin d'exercice	166	0	0	14	180
Techniciens, agents de maîtrise et ouvriers qualifiés	Début d'exercice	1 239	0	0	0	1 239
	Embauches	148	0	0	0	148
	Départs	139	0	0	0	139
	Fin d'exercice	1 248	0	0	0	1 248
Employés, manœuvres, ouvriers et apprentis	Début d'exercice	5 529	0	0	0	5 539
	Embauches	1 526	0	0	0	1 526
	Départs	998	0	0	0	998
	Fin d'exercice	6 058	0	0	0	6 058
Total	Début d'exercice	6 982	0	5	55	7 042
	Embauches	1 728	0	1	13	1 742
	Départs	1 182	0	1	10	1 193
	Fin d'exercice	7 528	0	5	58	7 591

Branche 17 -Industries du bois sauf fabrication des meubles : Bilan-actif(en milliers de FCFA)

Rubriques	2016			2015
	Brut	Amortissement	Net	Net
ACTIF IMMOBILISÉ				
AA Charges immobilisées	1 065 842	950	1 064 892	928 563
AX Frais d'établissement	133 957	950	133 007	136 984
AY Charges à répartir	931 885	0	931 885	791 580
AC Primes de remboursement des obligations	0	0	0	0
AD Immobilisations incorporelles	334 073	147 724	186 349	1 139 877
AE Frais de recherche et de développement	140 235	21 512	118 723	14 650
AF Brevets, licences, logiciels	188 638	124 126	64 512	105 998
AG Fonds commercial	5 000	500	4 500	0
AH Autres immobilisations incorporelles	200	1 587	-1 387	1 019 229
AI Immobilisations corporelles	174 438 798	125 313 779	49 125 019	46 625 773
AJ Terrains	3 993 943	995 231	2 998 713	3 447 806
AK Bâtiments	29 955 347	20 619 480	9 335 867	10 118 389
AL Installations et agencements	16 022 494	11 157 298	4 865 196	3 505 816
AM Matériel	74 869 503	51 078 248	23 791 255	21 915 493
AN Matériel de transport	49 597 510	41 463 522	8 133 988	7 638 270
AP Avances et acomptes versés sur immobilisations	110 694	48 706	61 988	2 474
AQ Immobilisations financières	2 642 205	455 279	2 186 925	2 234 925
AR Titres de participation	919 205	455 000	464 205	739 549
AS Autres immobilisations financières	1 723 000	279	1 722 720	1 495 375
AW (1) dont H.A.O. : Brut /	0	0	0	0
Net /	0	0	0	0
AZ TOTAL ACTIF IMMOBILISÉ (I)	178 591 611	125 966 438	52 625 173	50 931 612
ACTIF CIRCULANT				
BA Actif circulant H.A.O.	440 832	0	440 832	29 881
BB Stocks	42 746 360	347 756	42 398 604	46 606 876
BC Marchandises	2 055 773	14 869	2 040 905	2 141 465
BD Matières premières et autres approvisionnement	19 477 883	265 725	19 212 159	20 730 823
BE En-cours	2 649 868	500	2 649 368	2 906 304
BF Produits fabriqués	18 562 836	66 663	18 496 173	20 828 283
BG Créances et emplois assimilés	64 974 022	1 675 228	63 298 794	50 564 520
BH Fournisseurs, avances versées	5 610 845	614 748	4 996 097	4 357 597
BI Clients	29 988 916	785 826	29 203 090	23 070 902
BJ Autres créances	29 374 262	274 654	29 099 608	23 136 021
BK TOTAL ACTIF CIRCULANT (II)	108 161 214	2 022 984	106 138 230	97 201 276
TRÉSORERIE-ACTIF				
BQ Titres de placement	51 773	412	51 361	51 560
BR Valeurs à encaisser	701 693	0	701 693	103 369
BS Banques, chèques postaux, caisse	4 721 953	105 159	4 616 793	2 413 703
BT TOTAL TRÉSORERIE-ACTIF (III)	5 475 419	105 571	5 369 848	2 568 631
BU Écarts de conversion-Actif (IV)	2 416	2 111	305	75
BZ TOTAL GÉNÉRAL (I + II + III + IV)	292 230 660	128 097 105	164 133 555	150 701 595

Branche 17 -Industries du bois sauf fabrication des meubles : Bilan-passif(en milliers de FCFA)

Rubriques	2016	2015
CAPITAUX PROPRES ET RESSOURCES ASSIMILÉES		
CA Capital	24 615 523	26 226 185
CB Actionnaires capital non appelé	61 212	5 043
CC Primes et Réserves	5 892 384	2 623 961
CD Primes d'apport, d'émission, de fusion	5 686 802	4 918 940
CE Écarts de réévaluation	5 441	289 480
CF Réserves indisponibles	1 633 429	1 569 861
CG Réserves libres	8 026 604	5 335 709
CH Report à nouveau	-9 459 893	-9 490 028
CI Résultat net de l'exercice (bénéfice + ou perte -)	-246 646	-1 162 001
CK Autres capitaux propres	285 181	449 012
CL Subventions d'investissement	0	-15 288
CM Provisions réglementées et fonds assimilés	285 181	464 300
CP TOTAL CAPITAUX PROPRES (I)	30 547 442	28 142 200
DETTES FINANCIÈRES ET RESSOURCES ASSIMILÉES		
DA Emprunts	15 434 348	7 355 594
DB Dettes de crédit-bail et contrats assimilés	2 798 731	2 444 983
DC Dettes financières diverses	10 750 020	16 526 156
DD Provisions financières pour risques et charges	2 129 082	2 216 699
DE (1) dont H.A.O. : /	0	0
DF TOTAL DETTES FINANCIÈRES (II)	31 112 182	28 543 433
DG TOTAL RESSOURCES STABLES (I + II)	61 659 624	56 685 633
PASSIF CIRCULANT		
DH Dettes circulantes H.A.O.et ressources assimilées	325 419	3 045 688
DI Clients, avances reçues	20 227 179	13 660 734
DJ Fournisseurs d'exploitation	38 198 394	28 095 010
DK Dettes fiscales	3 711 653	2 718 969
DL Dettes sociales	1 228 885	1 582 906
DM Autres dettes	25 335 022	35 304 211
DN Risques provisionnés	18 280	29 940
DP TOTAL PASSIF CIRCULANT (III)	89 044 832	84 437 459
TRÉSORERIE-PASSIF		
DQ Banques, crédits d'escompte	0	85 273
DR Banques, crédits de trésorerie	4 876 304	3 714 710
DS Banques, découverts	8 552 795	5 778 468
DT TOTAL TRÉSORERIE-PASSIF (IV)	13 429 100	9 578 451
DU Écarts de conversion-Passif (V)	0	52
DZ TOTAL GÉNÉRAL (I + II + III + IV + V)	164 133 555	150 701 595

Branche 17 -Industries du bois sauf fabrication des meubles : Compte de résultat-charges(en milliers de FCFA)

Rubriques	2016	2015
ACTIVITÉ D'EXPLOITATION		
RA Achats de marchandises	3 582 990	2 388 047
RB Variation de stocks	-285 689	539 457
(Marge brute sur marchandises voir TB)		
RC Achats de matières premières et fournitures liées	28 862 026	24 286 692
RD Variation de stocks	1 188 638	-80 685
(Marge brute sur matières voir TG)		
RE Autres achats	32 139 801	32 823 600
RH Variation de stocks	-859 257	1 196 852
RI Transports	23 193 350	22 382 177
RJ Services extérieurs	21 790 493	20 882 485
RK Impôts et taxes	11 593 243	11 658 674
RL Autres charges	2 404 221	2 138 664
(Valeur ajoutée voir TN)		
RP Charges de personnel(1)	20 151 599	18 916 795
(1) dont personnel extérieur / ...	0	0
RQ (Excédent brut d'exploitation voir TQ)		
RS Dotations aux amortissements et aux provisions	13 558 701	11 733 286
RW Total des charges d'exploitation	157 320 115	148 866 045
(Résultat d'exploitation voir TX)		
ACTIVITÉ FINANCIÈRE		
SA Frais financiers	2 483 953	2 108 789
SC Pertes de change	1 654	5 090
SD Dotations aux amortissements et aux provisions	225	1 485
SF Total des charges financières	2 485 832	2 115 364
(Résultat financier voir UG)		
SH Total des charges des activités ordinaires	159 805 948	150 981 409
(Résultat des activités ordinaires voir UI)		
HORS ACTIVITÉS ORDINAIRES (H.A.O.)		
SK Valeurs comptables des cessions d'immobilisation	375 402	356 267
SL Charges H.A.O.	317 418	272 819
SM Dotations H.A.O.	248 712	383 639
SO Total des charges H.A.O.	941 533	1 012 725
(Résultat H.A.O. voir UP)		
SQ Participation des travailleurs	0	0
SR Impôts sur le résultat	3 457 498	3 411 853
SS Total participation et impôts	3 457 498	3 411 853
ST TOTAL GÉNÉRAL DES CHARGES	164 204 979	155 405 987
(Résultat net voir UZ)		

Branche 17 -Industries du bois sauf fabrication des meubles : Compte de résultat-produits(en milliers de FCFA)

Rubriques			2016	2015
ACTIVITÉ D'EXPLOITATION				
TA Ventes de marchandises			11 228 318	11 582 208
TB MARGE BRUTE SUR MARCHANDISES	7 931 017	8 654 703		
TC Ventes de produits fabriqués			135 767 176	127 322 895
TD Travaux, services vendus			5 924 641	5 456 611
TE Production stockée (ou déstockage)			-2 335 336	-3 209 076
TF Production immobilisée			501 235	10 849
TG MARGE BRUTE SUR MATIÈRES	109 342 085	105 213 904		
TH Produits accessoires			174 193	618 851
TI CHIFFRE D'AFFAIRES(1) (TA + TC + TD + TH)	153 094 328	144 980 566		
TJ (1) dont à l'exportation	88 583 903	76 389 027		
TK Subventions d'exploitation			0	0
TL Autres produits			1 781 121	2 500 039
TN VALEUR AJOUTÉE	29 431 532	26 066 414		
TQ EXCÉDENT BRUT D'EXPLOITATION	9 279 933	7 149 618		
TS Reprises de provisions			1 908 953	2 062 025
TT Transferts de charges			7 909 307	6 980 179
TW Total des produits d'exploitation			162 859 607	153 324 582
TX RÉSULTAT D'EXPLOITATION Bénéfice (+) ; Perte (-)	5 539 492	4 458 537		
ACTIVITÉ FINANCIÈRE				
UA Revenus financiers			196 933	39 589
UC Gains de change			105	4 194
UD Reprises de provisions			0	0
UE Transferts de charges			0	2 400
UF Total des produits financiers			197 038	46 183
UG RÉSULTAT FINANCIER (+ ou -)	-2 288 795	-2 069 181		
UH Total des produits des activités ordinaires			163 056 645	153 370 765
UI RÉSULTAT DES ACTIVITÉS ORDINAIRES (+ ou -)	3 250 697	2 389 356		
UJ (1) dont impôt correspondant	823 536	775 786		
Hors activités ORDINAIRES (H.A.O.)				
UK Produits des cessions d'immobilisations			416 314	747 437
UL Produits H.A.O.			485 374	29 241
UM Reprises H.A.O.			0	0
UN Transferts de charges			0	96 544
UO Total des produits H.A.O.			901 689	873 222
UP RÉSULTAT H.A.O. (+ ou -)	-39 844	-139 503		
UT TOTAL GÉNÉRAL DES PRODUITS			163 958 333	154 243 987
UZ RÉSULTAT NET Bénéfice (+) ; Perte (-)	-246 646	-1 162 001		

Branche 17 -Industries du bois sauf fabrication des meubles : Situation et mouvement de l'actif immobilisé(en milliers de FCFA)

		A	B: AUGMENTATION			C: DIMINUTION		D=A + B - C
		Montant brut à l'ouverture de l'exercice	Acquisition, Apports, Création	Virements de poste à poste	Suite à une réévaluation pratiquée au cours de l'exercice	Cessions; Scissions hors service	Virement de poste à poste	Montant brut à la clôture de l'exercice
CHARGES IMMOBILISÉES : totaux lignes 2 et 3	1	1 252 591	644 874	0	-	258 326	690	1 638 449
Frais d'établissement et charges à répartir	2	1 251 404	644 874	-	-	258 326	690	1 637 262
Primes de remboursement des obligations	3	1 188	-	0	-	-	-	1 188
IMMOBILISATIONS INCORPORELLES : lignes 5 à 8	4	300 115	36 828	-	-	1 280	-	335 663
Frais de recherche et de développement	5	140 235	-	-	-	-	-	140 235
Brevets, licences, logiciels	6	150 570	36 828	-	-	1 280	-	186 118
Fonds commercial	7	6 250	-	-	-	-	-	6 250
Autres immobilisations incorporelles	8	3 060	-	-	-	-	-	3 060
IMMOBILISATIONS CORPORELLES : lignes 10 à 15	9	152 975 328	16 789 119	1 586 385	-	1 809 367	3 376 738	166 164 727
Terrains	10	3 623 892	271 631	-	-	200	-	3 895 324
Bâtiments	11	26 643 241	1 025 018	511 332	-	-	333 454	27 846 137
Installations et agencements	12	12 034 265	1 235 780	-	-	-	359 622	12 910 423
Matériel	13	66 367 376	8 872 873	1 075 053	-	1 256 351	1 180 998	73 877 953
Matériel de transport	14	42 959 740	5 333 663	-	-	552 815	-	47 740 587
AVANCES ET ACOMPTES VERSÉS SUR IMMOBILISATIONS	15	1 346 814	50 153	-	-	-	1 502 664	- 105 696
IMMOBILISATIONS FINANCIÈRES : lignes 17 et 18	16	2 915 050	573 955	-	-	254 894	620 416	2 613 694
Titres de participation	17	1 162 297	2 500	-	-	238 247	-	926 550
Autres immobilisations financières	18	1 752 753	571 455	-	-	16 647	620 416	1 687 144
TOTAL GÉNÉRAL : lignes 1, 4, 9 et 16	19	157 443 085	18 044 777	1 586 385	-	2 323 867	3 997 845	170 752 534

Les données de ce tableau concernent 152 entreprises sur les 191 de cette branche. Leur chiffre d'affaires représente 97,8% de l'ensemble de la branche.

Branche 18-Fabrication de papier, carton et d'articles en papier ou en carton; imprimerie et reproduction : Evolution des effectifs employés

Qualifications		Camerounais	Autres ressortissants CEMAC	Autres pays OHADA	Hors pays OHADA	Total
Cadres supérieurs	Début d'exercice	134	0	0	35	168
	Embauches	15	0	0	2	17
	Départs	7	0	0	14	12
	Fin d'exercice	142	0	0	23	165
Techniciens supérieurs et cadres moyens	Début d'exercice	383	0	0	5	388
	Embauches	51	0	0	3	53
	Départs	36	0	0	1	37
	Fin d'exercice	397	0	0	6	404
Techniciens, agents de maîtrise et ouvriers qualifiés	Début d'exercice	816	0	0	0	816
	Embauches	103	0	0	0	103
	Départs	76	0	0	0	76
	Fin d'exercice	843	0	0	0	843
Employés, manœuvres, ouvriers et apprentis	Début d'exercice	1 927	0	0	0	1 932
	Embauches	521	0	0	0	521
	Départs	182	0	0	0	182
	Fin d'exercice	2 266	0	0	0	2 266
Total	Début d'exercice	3 259	0	0	40	3 298
	Embauches	690	0	0	5	694
	Départs	300	0	0	15	316
	Fin d'exercice	3 648	0	0	29	3 677

Branche 18- Fabrication de papier, carton et d'articles en papier ou en carton; imprimerie et reproduction : Bilan-actif (en milliers de FCFA)

Rubriques	2016			2015
	Brut	Amortissement	Net	Net
ACTIF IMMOBILISÉ				
AA Charges immobilisées	502 183	13 780	488 403	489 194
AX Frais d'établissement	226 539	13 780	212 759	209 259
AY Charges à répartir	275 644	0	275 644	279 935
AC Primes de remboursement des obligations	0	0	0	0
AD Immobilisations incorporelles	698 610	319 181	379 429	360 583
AE Frais de recherche et de développement	27 995	13 775	14 219	17 440
AF Brevets, licences, logiciels	455 495	224 026	231 469	187 465
AG Fonds commercial	89 601	6 936	82 665	98 134
AH Autres immobilisations incorporelles	125 519	74 443	51 076	57 543
AI Immobilisations corporelles	80 063 498	50 820 847	29 242 652	31 247 312
AJ Terrains	1 955 193	51 501	1 903 691	1 888 802
AK Bâtiments	15 334 847	7 522 753	7 812 094	7 993 301
AL Installations et agencements	5 590 606	3 853 352	1 737 253	2 022 126
AM Matériel	53 112 012	36 239 684	16 872 328	18 127 720
AN Matériel de transport	4 070 841	3 153 556	917 285	1 215 362
AP Avances et acomptes versés sur immobilisations	892 691	54 806	837 886	876 705
AQ Immobilisations financières	1 890 704	24 899	1 865 805	1 919 366
AR Titres de participation	1 467 655	950	1 466 705	1 524 755
AS Autres immobilisations financières	423 049	23 949	399 100	394 611
AW (1) dont H.A.O. : Brut /	756	0	756	0
Net /	25 000	17 282	7 718	7 718
AZ TOTAL ACTIF IMMOBILISÉ (I)	84 047 687	51 233 512	32 814 175	34 893 160
ACTIF CIRCULANT				
BA Actif circulant H.A.O.	21 951	0	21 951	9 518
BB Stocks	28 430 412	77 301	28 353 111	31 173 710
BC Marchandises	4 043 693	28 377	4 015 316	3 831 300
BD Matières premières et autres approvisionnement	17 790 688	19 081	17 771 608	21 149 031
BE En-cours	1 525 402	0	1 525 402	1 520 111
BF Produits fabriqués	5 070 629	29 844	5 040 786	4 673 267
BG Créances et emplois assimilés	37 489 104	1 596 248	35 892 856	36 173 828
BH Fournisseurs, avances versées	3 041 237	5 155	3 036 082	2 258 263
BI Clients	22 424 164	1 556 680	20 867 483	21 917 576
BJ Autres créances	12 023 703	34 412	11 989 291	11 997 988
BK TOTAL ACTIF CIRCULANT (II)	65 941 466	1 673 549	64 267 918	67 357 055
TRÉSORERIE-ACTIF				
BQ Titres de placement	89 222	13	89 209	99 050
BR Valeurs à encaisser	115 792	0	115 792	69 849
BS Banques, chèques postaux, caisse	3 260 932	140 840	3 120 092	2 876 439
BT TOTAL TRÉSORERIE-ACTIF (III)	3 465 946	140 853	3 325 093	3 045 337
BU Écarts de conversion-Actif (IV)	8 257	0	8 257	853
BZ TOTAL GÉNÉRAL (I + II + III + IV)	153 463 356	53 047 914	100 415 443	105 296 404

Branche 18-Fabrication de papier, carton et d'articles en papier ou en carton; imprimerie et reproduction : Bilan-passif(en milliers de FCFA)

Rubriques	2016	2015
CAPITAUX PROPRES ET RESSOURCES ASSIMILÉES		
CA Capital	22 181 775	21 895 477
CB Actionnaires capital non appelé	2 173 541	2 144 406
CC Primes et Réserves	4 824 746	8 040 206
CD Primes d'apport, d'émission, de fusion	743 429	1 096 767
CE Écarts de réévaluation	1 390 684	1 851 334
CF Réserves indisponibles	1 023 760	1 000 689
CG Réserves libres	2 127 849	2 713 836
CH Report à nouveau	-460 976	1 377 580
CI Résultat net de l'exercice (bénéfice + ou perte -)	878 801	-318 163
CK Autres capitaux propres	8 450 302	8 202 311
CL Subventions d'investissement	8 450 302	8 112 886
CM Provisions réglementées et fonds assimilés	0	89 425
CP TOTAL CAPITAUX PROPRES (I)	38 428 779	39 964 238
DETTES FINANCIÈRES ET RESSOURCES ASSIMILÉES		
DA Emprunts	5 494 454	6 132 503
DB Dettes de crédit-bail et contrats assimilés	501 532	539 422
DC Dettes financières diverses	7 499 245	7 395 814
DD Provisions financières pour risques et charges	306 253	420 042
DE (1) dont H.A.O. : /	0	0
DF TOTAL DETTES FINANCIÈRES (II)	13 801 484	14 487 781
DG TOTAL RESSOURCES STABLES (I + II)	52 230 264	54 452 019
PASSIF CIRCULANT		
DH Dettes circulantes H.A.O.et ressources assimilées	296 736	309 225
DI Clients, avances reçues	759 708	1 223 845
DJ Fournisseurs d'exploitation	17 834 249	18 890 738
DK Dettes fiscales	7 468 353	7 605 961
DL Dettes sociales	3 530 460	3 158 478
DM Autres dettes	9 543 491	10 419 770
DN Risques provisionnés	18 945	79 452
DP TOTAL PASSIF CIRCULANT (III)	39 451 942	41 687 469
TRÉSORERIE-PASSIF		
DQ Banques, crédits d'escompte	192 352	108 875
DR Banques, crédits de trésorerie	3 665 579	2 796 345
DS Banques, découverts	4 857 232	6 251 084
DT TOTAL TRÉSORERIE-PASSIF (IV)	8 715 162	9 156 303
DU Écarts de conversion-Passif (V)	18 075	613
DZ TOTAL GÉNÉRAL (I + II + III + IV + V)	100 415 443	105 296 404

Branche 18-Fabrication de papier, carton et d'articles en papier ou en carton; imprimerie et reproduction : Compte de résultat –charges(en milliers de FCFA)

Rubriques	2016	2015
ACTIVITÉ D'EXPLOITATION		
RA Achats de marchandises	2 078 176	4 428 104
RB Variation de stocks	135 843	-271 300
(Marge brute sur marchandises voir TB)		
RC Achats de matières premières et fournitures liées	29 792 400	29 817 545
RD Variation de stocks	-781 293	-949 886
(Marge brute sur matières voir TG)		
RE Autres achats	5 384 082	6 265 604
RH Variation de stocks	1 154 878	485 308
RI Transports	1 251 153	1 423 826
RJ Services extérieurs	6 224 653	6 572 715
RK Impôts et taxes	1 184 225	1 104 260
RL Autres charges	1 772 578	1 849 095
(Valeur ajoutée voir TN)		
RP Charges de personnel(1)	10 529 575	10 469 032
(1) dont personnel extérieur / ...	1 925	442 761
RQ (Excédent brut d'exploitation voir TQ)		
RS Dotations aux amortissements et aux provisions	4 644 044	4 675 947
RW Total des charges d'exploitation	63 370 313	65 870 250
(Résultat d'exploitation voir TX)		
ACTIVITÉ FINANCIÈRE		
SA Frais financiers	1 613 305	1 509 761
SC Pertes de change	28 984	166 885
SD Dotations aux amortissements et aux provisions	43 457	53 958
SF Total des charges financières	1 685 746	1 730 604
(Résultat financier voir UG)		
SH Total des charges des activités ordinaires	65 056 059	67 600 854
(Résultat des activités ordinaires voir UI)		
HORS ACTIVITÉS ORDINAIRES (H.A.O.)		
SK Valeurs comptables des cessions d'immobilisation	41 049	458 676
SL Charges H.A.O.	10 111	128 137
SM Dotations H.A.O.	42 101	70 428
SO Total des charges H.A.O.	93 261	657 241
(Résultat H.A.O. voir UP)		
SQ Participation des travailleurs	0	0
SR Impôts sur le résultat	1 442 873	1 544 314
SS Total participation et impôts	1 442 873	1 544 314
ST TOTAL GÉNÉRAL DES CHARGES	66 592 192	69 802 409
(Résultat net voir UZ)		

Branche 18-Fabrication de papier, carton et d'articles en papier ou en carton; imprimerie et reproduction : Compte de résultat –produits(en milliers de FCFA)

Rubriques			2016	2015
ACTIVITÉ D'EXPLOITATION				
TA Ventes de marchandises			2 684 874	5 993 056
TB MARGE BRUTE SUR MARCHANDISES	470 856	1 836 252		
TC Ventes de produits fabriqués			40 356 622	41 764 837
TD Travaux, services vendus			18 548 511	17 168 259
TE Production stockée (ou déstockage)			790 120	1 351 403
TF Production immobilisée			24 859	12 255
TG MARGE BRUTE SUR MATIÈRES	29 853 641	29 529 323		
TH Produits accessoires			442 666	66 859
TI CHIFFRE D'AFFAIRES(1) (TA + TC + TD + TH)	62 032 672	64 993 011		
TJ (1) dont à l'exportation	1 034 843	-13 310		
TK Subventions d'exploitation			377 746	337 998
TL Autres produits			2 916 577	1 055 631
TN VALEUR AJOUTÉE	17 945 280	17 025 026		
TQ EXCÉDENT BRUT D'EXPLOITATION	7 415 706	6 555 995		
TS Reprises de provisions			479 631	392 814
TT Transferts de charges			710 739	376 620
TW Total des produits d'exploitation			67 332 345	68 519 733
TX RÉSULTAT D'EXPLOITATION Bénéfice (+) ; Perte (-)			3 962 032	2 649 483
ACTIVITÉ FINANCIÈRE				
UA Revenus financiers			27 735	77 096
UC Gains de change			21 694	17 023
UD Reprises de provisions			4 398	28 756
UE Transferts de charges			10	122 431
UF Total des produits financiers			53 836	245 305
UG RÉSULTAT FINANCIER (+ ou -)	-1 631 909	-1 485 299		
UH Total des produits des activités ordinaires			67 386 181	68 765 038
UI RÉSULTAT DES ACTIVITÉS ORDINAIRES (+ ou -)	2 330 123	1 164 184		
UJ (1) dont impôt correspondant	509 964	66 332		
Hors activités ORDINAIRES (H.A.O.)				
UK Produits des cessions d'immobilisations			4 631	563 908
UL Produits H.A.O.			35 181	101 591
UM Reprises H.A.O.			45 000	50 111
UN Transferts de charges			0	3 598
UO Total des produits H.A.O.			84 812	719 209
UP RÉSULTAT H.A.O. (+ ou -)	-8 449	61 968		
UT TOTAL GÉNÉRAL DES PRODUITS			67 470 993	69 484 247
UZ RÉSULTAT NET Bénéfice (+) ; Perte (-)	878 801	-318 163		

Branche 18-Fabrication de papier, carton et d'articles en papier ou en carton; imprimerie et reproduction : Situation et mouvement de l'actif immobilisé(en milliers de FCFA)

		A	B: AUGMENTATION			C: DIMINUTION		D=A + B - C
		Montant brut à l'ouverture de l'exercice	Acquisition, Apports, Création	Virements de poste à poste	Suite à une réévaluation pratiquée au cours de l'exercice	Cessions; Scissions hors service	Virement de poste à poste	Montant brut à la clôture de l'exercice
CHARGES IMMOBILISÉES : totaux lignes 2 et 3	1	422 543	3 565	288	-	15 118	5 528	405 750
Frais d'établissement et charges à répartir	2	417 621	3 565	288	-	12 253	5 528	403 693
Primes de remboursement des obligations	3	4 922	-	-	-	2 864	-	2 057
IMMOBILISATIONS INCORPORELLES : lignes 5 à 8	4	421 514	82 918	10 754	-	-	10 754	504 432
Frais de recherche et de développement	5	20 869	-	-	-	-	-	20 869
Brevets, licences, logiciels	6	229 226	12 539	10 754	-	-	10 754	241 765
Fonds commercial	7	90 471	-	-	-	-	-	90 471
Autres immobilisations incorporelles	8	80 949	70 379	-	-	-	-	151 327
IMMOBILISATIONS CORPORELLES : lignes 10 à 15	9	61 430 571	1 823 032	718 196	-	513 530	713 352	62 744 917
Terrains	10	1 200 827	18 500	-	-	-	850	1 218 477
Bâtiments	11	10 548 956	378 174	299 233	-	215 074	299 233	10 712 055
Installations et agencements	12	5 522 325	206 917	8 093	-	-	10 082	5 727 253
Matériel	13	39 185 532	850 399	247 160	-	183 259	238 753	39 861 080
Matériel de transport	14	3 473 448	325 391	163 709	-	79 840	164 434	3 718 275
AVANCES ET ACOMPTES VERSÉS SUR IMMOBILISATIONS	15	1 499 483	43 651	-	-	35 357	-	1 507 777
IMMOBILISATIONS FINANCIÈRES : lignes 17 et 18	16	1 741 928	178 801	-	-	72 013	200	1 848 517
Titres de participation	17	1 456 960	21 928	-	-	1 664	-	1 477 224
Autres immobilisations financières	18	284 969	156 873	-	-	70 349	200	371 293
TOTAL GÉNÉRAL : lignes 1, 4, 9 et 16	19	64 016 556	2 088 317	729 237	-	600 660	729 835	65 503 616

Les données de ce tableau concernent 232 entreprises sur les 301 de cette branche. Leur chiffre d'affaires représente 81,4% de l'ensemble de la branche.

Branche 19 - Raffinage du pétrole et cokéfaction : Evolution des effectifs employés

Qualifications		Camerounais	Autres ressortissants CEMAC	Autres pays OHADA	Hors pays OHADA	Total
Cadres supérieurs	Début d'exercice	36	0	0	0	36
	Embauches	0	0	0	0	0
	Départs	0	0	0	0	0
	Fin d'exercice	36	0	0	0	36
Techniciens supérieurs et cadres moyens	Début d'exercice	176	0	0	0	176
	Embauches	12	0	0	0	12
	Départs	5	0	0	0	5
	Fin d'exercice	183	0	0	0	183
Techniciens, agents de maîtrise et ouvriers qualifiés	Début d'exercice	323	0	0	0	323
	Embauches	29	0	0	0	29
	Départs	20	0	0	0	20
	Fin d'exercice	332	0	0	0	332
Employés, manœuvres, ouvriers et apprentis	Début d'exercice	260	0	0	0	260
	Embauches	4	0	0	0	4
	Départs	2	0	0	0	2
	Fin d'exercice	262	0	0	0	262
Total	Début d'exercice	795	0	0	0	795
	Embauches	45	0	0	0	45
	Départs	27	0	0	0	27
	Fin d'exercice	813	0	0	0	813

Branche 19 - Raffinage du pétrole et cokéfaction : Bilan-actif(en milliers de FCFA)

Rubriques	2016			2015
	Brut	Amortissement	Net	Net
ACTIF IMMOBILISÉ				
AA Charges immobilisées	795 189	0	795 189	727 185
AX Frais d'établissement	0	0	0	0
AY Charges à répartir	795 189	0	795 189	727 185
AC Primes de remboursement des obligations	0	0	0	0
AD Immobilisations incorporelles	8 411 693	6 017 256	2 394 436	1 479 820
AE Frais de recherche et de développement	0	0	0	0
AF Brevets, licences, logiciels	6 137 531	6 010 439	127 092	1 479 820
AG Fonds commercial	0	0	0	0
AH Autres immobilisations incorporelles	2 274 162	6 817	2 267 345	0
AI Immobilisations corporelles	555 867 179	198 530 350	357 336 829	326 151 677
AJ Terrains	0	0	0	0
AK Bâtiments	250 687 052	18 112 026	232 575 027	198 467 428
AL Installations et agencements	144 409 930	111 358 346	33 051 584	38 523 716
AM Matériel	157 699 636	66 308 389	91 391 247	88 890 282
AN Matériel de transport	3 070 561	2 751 590	318 971	270 251
AP Avances et acomptes versés sur immobilisations	6 512 227	2 428 758	4 083 469	975 201
AQ Immobilisations financières	67 691 731	0	67 691 731	133 282 731
AR Titres de participation	0	0	0	0
AS Autres immobilisations financières	67 691 731	0	67 691 731	133 282 731
AW (1) dont H.A.O. : Brut /	0	0	0	0
Net /	0	0	0	0
AZ TOTAL ACTIF IMMOBILISÉ (I)	639 278 018	206 976 365	432 301 653	462 616 613
ACTIF CIRCULANT				
BA Actif circulant H.A.O.	0	0	0	0
BB Stocks	109 933 067	3 793 336	106 139 731	80 730 325
BC Marchandises	0	0	0	0
BD Matières premières et autres approvisionnement	45 881 050	3 793 336	42 087 714	52 878 933
BE En-cours	4 663 634	0	4 663 634	999 453
BF Produits fabriqués	59 388 383	0	59 388 383	26 851 939
BG Créances et emplois assimilés	229 327 846	43 299 168	186 028 678	323 067 990
BH Fournisseurs, avances versées	6 645 516	4 426 699	2 218 817	2 177 584
BI Clients	108 063 244	17 784 001	90 279 243	117 851 952
BJ Autres créances	114 619 085	21 088 468	93 530 617	203 038 455
BK TOTAL ACTIF CIRCULANT (II)	339 260 913	47 092 504	292 168 409	403 798 315
TRÉSORERIE-ACTIF				
BQ Titres de placement	0	0	0	0
BR Valeurs à encaisser	0	0	0	0
BS Banques, chèques postaux, caisse	78 061 208	0	78 061 208	41 549 103
BT TOTAL TRÉSORERIE-ACTIF (III)	78 061 208	0	78 061 208	41 549 103
BU Écarts de conversion-Actif (IV)	2 309 012	0	2 309 012	4 008 376
BZ TOTAL GÉNÉRAL (I + II + III + IV)	1 058 909 150	254 068 869	804 840 281	911 972 407

Branche 19 - Raffinage du pétrole et cokéfaction : Bilan-passif(en milliers de FCFA)

Rubriques	2016	2015
CAPITAUX PROPRES ET RESSOURCES ASSIMILÉES		
CA Capital	33 190 228	23 650 000
CB Actionnaires capital non appelé	0	0
CC Primes et Réserves	-77 919 728	-25 837 134
CD Primes d'apport, d'émission, de fusion	0	0
CE Écarts de réévaluation	0	0
CF Réserves indisponibles	10 989 148	10 989 148
CG Réserves libres	2 335 720	2 381 364
CH Report à nouveau	-91 244 597	-39 207 647
CI Résultat net de l'exercice (bénéfice + ou perte -)	-39 570 855	-46 860 605
CK Autres capitaux propres	0	0
CL Subventions d'investissement	0	0
CM Provisions réglementées et fonds assimilés	0	0
CP TOTAL CAPITAUX PROPRES (I)	-84 300 356	-49 047 739
DETTES FINANCIÈRES ET RESSOURCES ASSIMILÉES		
DA Emprunts	98 037 316	75 645 567
DB Dettes de crédit-bail et contrats assimilés	0	0
DC Dettes financières diverses	0	0
DD Provisions financières pour risques et charges	22 490 108	28 595 717
DE (1) dont H.A.O. : /	0	0
DF TOTAL DETTES FINANCIÈRES (II)	120 527 424	104 241 283
DG TOTAL RESSOURCES STABLES (I + II)	36 227 068	55 193 544
PASSIF CIRCULANT		
DH Dettes circulantes H.A.O.et ressources assimilées	0	216 300
DI Clients, avances reçues	2 856 724	3 914 046
DJ Fournisseurs d'exploitation	281 806 930	372 115 494
DK Dettes fiscales	301 760 227	293 135 993
DL Dettes sociales	1 675 257	2 449 612
DM Autres dettes	53 234 955	41 026 607
DN Risques provisionnés	0	0
DP TOTAL PASSIF CIRCULANT (III)	641 334 094	712 858 052
TRÉSORERIE-PASSIF		
DQ Banques, crédits d'escompte	0	0
DR Banques, crédits de trésorerie	86 092 107	132 796 750
DS Banques, découverts	41 187 012	8 454 304
DT TOTAL TRÉSORERIE-PASSIF (IV)	127 279 119	141 251 054
DU Écarts de conversion-Passif (V)	0	2 669 757
DZ TOTAL GÉNÉRAL (I + II + III + IV + V)	804 840 281	911 972 407

Branche 19 - Raffinage du pétrole et cokéfaction : Compte de résultat-charges(en milliers de FCFA)

Rubriques	2016	2015
ACTIVITÉ D'EXPLOITATION		
RA Achats de marchandises	62 991 988	0
RB Variation de stocks	0	0
(Marge brute sur marchandises voir TB)		
RC Achats de matières premières et fournitures liées	397 498 529	478 549 861
RD Variation de stocks	6 765 304	23 669 650
(Marge brute sur matières voir TG)		
RE Autres achats	22 334 283	18 527 216
RH Variation de stocks	5 900 194	5 903 849
RI Transports	21 387 863	18 642 907
RJ Services extérieurs	31 891 481	30 498 730
RK Impôts et taxes	10 383 170	3 888 668
RL Autres charges	9 057 676	2 480 837
(Valeur ajoutée voir TN)		
RP Charges de personnel(1)	12 338 295	11 436 748
(1) dont personnel extérieur / ...	0	0
RQ (Excédent brut d'exploitation voir TQ)		
RS Dotations aux amortissements et aux provisions	8 671 837	7 254 452
RW Total des charges d'exploitation	589 220 621	600 852 919
(Résultat d'exploitation voir TX)		
ACTIVITÉ FINANCIÈRE		
SA Frais financiers	22 797 714	29 645 900
SC Pertes de change	13 849 536	6 473 447
SD Dotations aux amortissements et aux provisions	0	0
SF Total des charges financières	36 647 250	36 119 347
(Résultat financier voir UG)		
SH Total des charges des activités ordinaires	625 867 871	636 972 266
(Résultat des activités ordinaires voir UI)		
HORS ACTIVITÉS ORDINAIRES (H.A.O.)		
SK Valeurs comptables des cessions d'immobilisation	0	0
SL Charges H.A.O.	0	0
SM Dotations H.A.O.	510 693	0
SO Total des charges H.A.O.	510 693	0
(Résultat H.A.O. voir UP)		
SQ Participation des travailleurs	0	0
SR Impôts sur le résultat	5 728 123	12 919 465
SS Total participation et impôts	5 728 123	12 919 465
ST TOTAL GÉNÉRAL DES CHARGES	632 106 687	649 891 732
(Résultat net voir UZ)		

Branche 19 - Raffinage du pétrole et cokéfaction : Compte de résultat – produits (en milliers de FCFA)

Rubriques	2016		2015	
ACTIVITÉ D'EXPLOITATION				
TA Ventes de marchandises	60 482 624		0	
TB MARGE BRUTE SUR MARCHANDISES	-2 509 364	0		
TC Ventes de produits fabriqués	449 879 854		588 190 952	
TD Travaux, services vendus	0		978	
TE Production stockée (ou déstockage)	40 010 776		-3 473 347	
TF Production immobilisée	0		0	
TG MARGE BRUTE SUR MATIÈRES	85 626 797	129 838 371		
TH Produits accessoires	8 805 888		6 695 742	
TI CHIFFRE D'AFFAIRES(1) (TA + TC + TD + TH)	519 168 366	594 887 672		
TJ (1) dont à l'exportation	-95 130 133	-127 392 839		
TK Subventions d'exploitation	0		0	
TL Autres produits	1 767 087		2 030 108	
TN VALEUR AJOUTÉE	-7 264 260	11 282 712		
TQ EXCÉDENT BRUT D'EXPLOITATION	-19 602 555	-154 035		
TS Reprises de provisions	7 909 050		62 000	
TT Transferts de charges	10 972 473		-236 826	
TW Total des produits d'exploitation	579 827 752		593 269 606	
TX RÉSULTAT D'EXPLOITATION Bénéfice (+) ; Perte (-)	-9 392 869	-7 583 313		
ACTIVITÉ FINANCIÈRE				
UA Revenus financiers	1 111 893		2 618 256	
UC Gains de change	2 802 448		2 022 872	
UD Reprises de provisions	242 983		120 245	
UE Transferts de charges	8 545 305		5 000 146	
UF Total des produits financiers	12 702 629		9 761 520	
UG RÉSULTAT FINANCIER (+ ou -)	-23 944 620	-26 357 827		
UH Total des produits des activités ordinaires	592 530 382		603 031 126	
UI RÉSULTAT DES ACTIVITÉS ORDINAIRES (+ ou -)	-33 337 489	-33 941 140		
UJ (1) dont impôt correspondant	-11 001 371	-13 140 709		
Hors activités ORDINAIRES (H.A.O.)				
UK Produits des cessions d'immobilisations	5 451		0	
UL Produits H.A.O.	0		0	
UM Reprises H.A.O.	0		0	
UN Transferts de charges	0		0	
UO Total des produits H.A.O.	5 451		0	
UP RÉSULTAT H.A.O. (+ ou -)	-505 242	0		
UT TOTAL GÉNÉRAL DES PRODUITS	592 535 832		603 031 126	
UZ RÉSULTAT NET Bénéfice (+) ; Perte (-)	-39 570 855	-46 860 605		

Branche 19 - Raffinage du pétrole et cokéfaction : Situation et mouvement de l'actif immobilisé(en milliers de FCFA)

		A	B: AUGMENTATION			C: DIMINUTION		D=A + B - C
		Montant brut à l'ouverture de l'exercice	Acquisition, Apports, Création	Virements de poste à poste	Suite à une réévaluation pratiquée au cours de l'exercice	Cessions; Scissions hors service	Virement de poste à poste	Montant brut à la clôture de l'exercice
CHARGES IMMOBILISÉES : totaux lignes 2 et 3	1	847 332	1 471	-	-	-	53 615	795 189
Frais d'établissement et charges à répartir	2	847 332	1 471	-	-	-	53 615	795 189
Primes de remboursement des obligations	3	-	-	-	-	-	-	-
IMMOBILISATIONS INCORPORELLES : lignes 5 à 8	4	7 515 614	948 202	-	-	-	52 123	8 411 693
Frais de recherche et de développement	5	-	-	-	-	-	-	-
Brevets, licences, logiciels	6	6 103 960	33 571	-	-	-	-	6 137 531
Fonds commercial	7	-	-	-	-	-	-	-
Autres immobilisations incorporelles	8	1 411 654	914 631	-	-	-	52 123	2 274 162
IMMOBILISATIONS CORPORELLES : lignes 10 à 15	9	529 667 337	51 159 951	-	-	98 678	18 349 204	562 379 406
Terrains	10	-	-	-	-	-	-	-
Bâtiments	11	225 366 289	33 613 564	-	-	-	8 292 801	250 687 052
Installations et agencements	12	143 973 459	436 471	-	-	-	-	144 409 930
Matériel	13	154 573 218	9 254 555	-	-	98 678	6 029 459	157 699 636
Matériel de transport	14	3 070 561	-	-	-	-	-	3 070 561
AVANCES ET ACOMPTE VERSÉS SUR IMMOBILISATIONS	15	2 683 810	7 855 361	-	-	-	4 026 944	6 512 227
IMMOBILISATIONS FINANCIÈRES : lignes 17 et 18	16	134 483 510	105 835 000	-	-	-	172 626 780	67 691 731
Titres de participation	17	-	-	-	-	-	-	-
Autres immobilisations financières	18	134 483 510	105 835 000	-	-	-	172 626 780	67 691 731
TOTAL GÉNÉRAL : lignes 1, 4, 9 et 16	19	672 513 793	157 944 625	-	-	98 678	191 081 721	639 278 018

Les données de ce tableau concernent l'ensemble des entreprises de cette branche.

Branche 20 - Fabrication de produits chimiques et pharmaceutiques : Evolution des effectifs employés

Qualifications		Camerounais	Autres ressortissants CEMAC	Autres pays OHADA	Hors pays OHADA	Total
Cadres supérieurs	Début d'exercice	121	0	0	26	147
	Embauches	12	0	0	4	16
	Départs	29	0	0	1	30
	Fin d'exercice	104	0	0	29	133
Techniciens supérieurs et cadres moyens	Début d'exercice	309	0	0	9	318
	Embauches	38	0	0	1	39
	Départs	34	0	0	0	34
	Fin d'exercice	313	0	0	10	323
Techniciens, agents de maîtrise et ouvriers qualifiés	Début d'exercice	1 041	0	0	0	1 041
	Embauches	128	0	0	0	128
	Départs	108	0	0	0	108
	Fin d'exercice	1 061	0	0	0	1 061
Employés, manœuvres, ouvriers et apprentis	Début d'exercice	3 218	0	0	0	3 218
	Embauches	572	0	0	0	572
	Départs	371	0	0	0	371
	Fin d'exercice	3 419	0	0	0	3 419
Total	Début d'exercice	4 689	0	0	35	4 724
	Embauches	750	0	0	5	755
	Départs	542	0	0	1	543
	Fin d'exercice	4 896	0	0	39	4 935

Branche 20 - Fabrication de produits chimiques et pharmaceutiques : Bilan-actif(en milliers de FCFA)

Rubriques	2016			2015
	Brut	Amortissement	Net	Net
ACTIF IMMOBILISÉ				
AA Charges immobilisées	1 535 881	0	1 535 881	1 339 210
AX Frais d'établissement	784 151	0	784 151	776 310
AY Charges à répartir	751 730	0	751 730	562 900
AC Primes de remboursement des obligations	0	0	0	0
AD Immobilisations incorporelles	3 084 994	1 260 793	1 824 201	513 189
AE Frais de recherche et de développement	274 646	511 645	-236 999	-265 219
AF Brevets, licences, logiciels	1 072 697	620 941	451 756	540 525
AG Fonds commercial	1 553 751	55 000	1 498 751	230 122
AH Autres immobilisations incorporelles	183 900	73 207	110 693	7 761
AI Immobilisations corporelles	176 015 827	104 115 413	71 900 414	59 924 444
AJ Terrains	13 329 528	298 308	13 031 220	3 896 536
AK Bâtiments	37 570 881	26 506 356	11 064 526	11 332 753
AL Installations et agencements	18 065 340	11 158 755	6 906 585	5 926 997
AM Matériel	92 664 081	55 192 426	37 471 654	35 393 878
AN Matériel de transport	14 385 997	10 959 567	3 426 430	3 374 280
AP Avances et acomptes versés sur immobilisations	1 627 559	21 090	1 606 469	2 199 942
AQ Immobilisations financières	4 757 384	42 322	4 715 062	3 394 143
AR Titres de participation	1 044 625	38 707	1 005 918	603 374
AS Autres immobilisations financières	3 712 759	3 616	3 709 143	2 790 769
AW (1) dont H.A.O. : Brut /	0	0	0	0
Net /	0	0	0	0
AZ TOTAL ACTIF IMMOBILISÉ (I)	187 021 645	105 439 618	81 582 026	67 370 927
ACTIF CIRCULANT				
BA Actif circulant H.A.O.	1 700	0	1 700	2 079
BB Stocks	78 428 644	1 668 884	76 759 760	82 248 305
BC Marchandises	2 525 960	167 235	2 358 725	8 016 683
BD Matières premières et autres approvisionnement	57 250 898	1 371 327	55 879 571	52 545 630
BE En-cours	1 561 039	12 655	1 548 384	2 336 250
BF Produits fabriqués	17 090 747	117 666	16 973 081	19 349 743
BG Créances et emplois assimilés	57 890 640	4 984 464	52 906 176	58 124 890
BH Fournisseurs, avances versées	4 029 007	6 816	4 022 191	7 854 135
BI Clients	27 916 453	4 705 467	23 210 986	30 378 496
BJ Autres créances	25 945 179	272 180	25 672 999	19 892 259
BK TOTAL ACTIF CIRCULANT (II)	136 320 983	6 653 347	129 667 636	140 375 273
TRÉSORERIE-ACTIF				
BQ Titres de placement	1 916	0	1 916	1 568
BR Valeurs à encaisser	399 175	0	399 175	344 672
BS Banques, chèques postaux, caisse	8 379 714	12 314	8 367 400	28 950 986
BT TOTAL TRÉSORERIE-ACTIF (III)	8 780 805	12 314	8 768 491	29 297 226
BU Écarts de conversion-Actif (IV)	94 897	0	94 897	65
BZ TOTAL GÉNÉRAL (I + II + III + IV)	332 218 330	112 105 280	220 113 050	237 043 493

Branche 20 - Fabrication de produits chimiques et pharmaceutiques : Bilan-passif(en milliers de FCFA)

Rubriques	2016	2015
CAPITAUX PROPRES ET RESSOURCES ASSIMILÉES		
CA Capital	62 319 955	58 093 779
CB Actionnaires capital non appelé	-679 014	-706 461
CC Primes et Réserves	-7 884 774	4 262 917
CD Primes d'apport, d'émission, de fusion	913 279	1 034 911
CE Écarts de réévaluation	2 323 026	9 042 310
CF Réserves indisponibles	2 166 238	1 152 503
CG Réserves libres	1 644 701	2 041 012
CH Report à nouveau	-14 932 018	-9 007 820
CI Résultat net de l'exercice (bénéfice + ou perte -)	-3 090 594	-1 743 950
CK Autres capitaux propres	545 168	487 917
CL Subventions d'investissement	212 500	213 664
CM Provisions réglementées et fonds assimilés	332 668	274 253
CP TOTAL CAPITAUX PROPRES (I)	51 200 631	60 394 201
DETTES FINANCIÈRES ET RESSOURCES ASSIMILÉES		
DA Emprunts	13 298 876	10 154 247
DB Dettes de crédit-bail et contrats assimilés	1 941 421	2 188 044
DC Dettes financières diverses	9 084 826	8 873 588
DD Provisions financières pour risques et charges	1 462 651	1 498 247
DE (1) dont H.A.O. : /	0	0
DF TOTAL DETTES FINANCIÈRES (II)	25 787 774	22 714 125
DG TOTAL RESSOURCES STABLES (I + II)	76 988 405	83 108 326
PASSIF CIRCULANT		
DH Dettes circulantes H.A.O.et ressources assimilées	909 641	930 249
DI Clients, avances reçues	5 875 983	6 195 940
DJ Fournisseurs d'exploitation	49 070 226	66 145 211
DK Dettes fiscales	6 322 231	3 431 479
DL Dettes sociales	3 076 871	1 514 014
DM Autres dettes	41 228 856	37 598 540
DN Risques provisionnés	254 257	326 277
DP TOTAL PASSIF CIRCULANT (III)	106 738 065	116 141 711
TRÉSORERIE-PASSIF		
DQ Banques, crédits d'escompte	8 382 252	9 499 783
DR Banques, crédits de trésorerie	13 987 617	15 122 443
DS Banques, découverts	14 016 571	13 171 070
DT TOTAL TRÉSORERIE-PASSIF (IV)	36 386 441	37 793 296
DU Écarts de conversion-Passif (V)	140	160
DZ TOTAL GÉNÉRAL (I + II + III + IV + V)	220 113 050	237 043 493

Branche 20 - Fabrication de produits chimiques et pharmaceutiques : Compte de résultat - charges(en milliers de FCFA)

Rubriques	2016	2015
ACTIVITÉ D'EXPLOITATION		
RA Achats de marchandises	5 421 999	8 823 464
RB Variation de stocks	289 455	-1 507 334
(Marge brute sur marchandises voir TB)		
RC Achats de matières premières et fournitures liées	95 267 886	110 873 596
RD Variation de stocks	-8 465 434	-3 115 299
(Marge brute sur matières voir TG)		
RE Autres achats	12 765 109	13 736 410
RH Variation de stocks	-466 130	214 839
RI Transports	6 092 713	5 895 546
RJ Services extérieurs	15 110 954	14 553 171
RK Impôts et taxes	2 033 752	3 200 036
RL Autres charges	4 726 712	3 075 514
(Valeur ajoutée voir TN)		
RP Charges de personnel(1)	14 550 059	13 937 933
(1) dont personnel extérieur / ...	63 560	72 512
RQ (Excédent brut d'exploitation voir TQ)		
RS Dotations aux amortissements et aux provisions	10 467 524	10 021 365
RW Total des charges d'exploitation	157 794 597	179 709 240
(Résultat d'exploitation voir TX)		
ACTIVITÉ FINANCIÈRE		
SA Frais financiers	4 269 542	4 164 785
SC Pertes de change	505 339	462 105
SD Dotations aux amortissements et aux provisions	325 913	37 853
SF Total des charges financières	5 100 794	4 664 743
(Résultat financier voir UG)		
SH Total des charges des activités ordinaires	162 895 391	184 373 983
(Résultat des activités ordinaires voir UI)		
HORS ACTIVITÉS ORDINAIRES (H.A.O.)		
SK Valeurs comptables des cessions d'immobilisation	97 893	577 901
SL Charges H.A.O.	111 939	367 093
SM Dotations H.A.O.	40 498	157 675
SO Total des charges H.A.O.	250 330	1 102 669
(Résultat H.A.O. voir UP)		
SQ Participation des travailleurs	0	8
SR Impôts sur le résultat	4 329 020	4 342 238
SS Total participation et impôts	4 329 020	4 342 246
ST TOTAL GÉNÉRAL DES CHARGES	167 474 741	189 818 898
(Résultat net voir UZ)		

Branche 20 - Fabrication de produits chimiques et pharmaceutiques : Compte de résultat - produits(en milliers de FCFA)

Rubriques			2016	2015
ACTIVITÉ D'EXPLOITATION				
TA Ventes de marchandises			7 103 662	13 168 106
TB MARGE BRUTE SUR MARCHANDISES	1 392 208	5 851 977		
TC Ventes de produits fabriqués			141 014 016	157 772 619
TD Travaux, services vendus			2 195 779	2 714 851
TE Production stockée (ou déstockage)			1 825 390	1 631 514
TF Production immobilisée			45 172	2 291
TG MARGE BRUTE SUR MATIÈRES	56 643 244	48 132 381		
TH Produits accessoires			248 192	347 621
TI CHIFFRE D'AFFAIRES(1) (TA + TC + TD + TH)	150 561 649	174 003 198		
TJ (1) dont à l'exportation	3 271 211	4 651 352		
TK Subventions d'exploitation			92 645	131 087
TL Autres produits			7 406 790	6 800 750
TN VALEUR AJOUTÉE	27 154 633	26 818 898		
TQ EXCÉDENT BRUT D'EXPLOITATION	12 604 574	12 880 965		
TS Reprises de provisions			552 026	1 036 286
TT Transferts de charges			2 478 363	3 386 077
TW Total des produits d'exploitation			162 962 036	186 991 203
TX RÉSULTAT D'EXPLOITATION Bénéfice (+) ; Perte (-)	5 167 439	7 281 963		
ACTIVITÉ FINANCIÈRE				
UA Revenus financiers			28 323	43 561
UC Gains de change			322 931	103 805
UD Reprises de provisions			3 359	43 675
UE Transferts de charges			0	0
UF Total des produits financiers			354 613	191 040
UG RÉSULTAT FINANCIER (+ ou -)	-4 746 181	-4 473 703		
UH Total des produits des activités ordinaires			163 316 649	187 182 243
UI RÉSULTAT DES ACTIVITÉS ORDINAIRES (+ ou -)	421 258	2 808 260		
UJ (1) dont impôt correspondant	715 718	239 988		
Hors activités ORDINAIRES (H.A.O.)				
UK Produits des cessions d'immobilisations			118 477	629 667
UL Produits H.A.O.			916 441	235 525
UM Reprises H.A.O.			21 448	21 515
UN Transferts de charges			11 133	5 998
UO Total des produits H.A.O.			1 067 498	892 705
UP RÉSULTAT H.A.O. (+ ou -)	817 168	-209 964		
UT TOTAL GÉNÉRAL DES PRODUITS			164 384 147	188 074 948
UZ RÉSULTAT NET Bénéfice (+) ; Perte (-)	-3 090 594	-1 743 950		

Branche 20 - Fabrication de produits chimiques et pharmaceutiques : Situation et mouvement de l'actif immobilisé(en milliers de FCFA)

		A	B: AUGMENTATION			C: DIMINUTION		D=A + B - C
		Montant brut à l'ouverture de l'exercice	Acquisition, Apports, Création	Virements de poste à poste	Suite à une réévaluation pratiquée au cours de l'exercice	Cessions; Scissions hors service	Virement de poste à poste	Montant brut à la clôture de l'exercice
CHARGES IMMOBILISÉES : totaux lignes 2 et 3	1	1 696 045	659 446	-	-	819 907	7 578	1 528 005
Frais d'établissement et charges à répartir	2	1 693 354	658 431	-	-	818 749	7 578	1 525 458
Primes de remboursement des obligations	3	2 691	1 015	-	-	1 159	-	2 547
IMMOBILISATIONS INCORPORELLES : lignes 5 à 8	4	2 876 347	74 770	6 936	-	15 650	3	2 942 400
Frais de recherche et de développement	5	194 346	21 285	6 936	-	-	-	222 567
Brevets, licences, logiciels	6	1 031 058	53 485	-	-	15 650	3	1 068 890
Fonds commercial	7	1 553 751	-	-	-	-	-	1 553 751
Autres immobilisations incorporelles	8	97 193	-	-	-	-	-	97 193
IMMOBILISATIONS CORPORELLES : lignes 10 à 15	9	159 273 562	9 959 805	676 493	45 470	627 761	2 783 547	166 544 023
Terrains	10	13 228 830	557 450	405	37 726	-	-	13 824 411
Bâtiments	11	32 060 589	1 488 587	88 401	-	13 682	136 337	33 487 557
Installations et agencements	12	20 957 083	1 971 513	25 581	2 161	-	- 46 674	23 003 012
Matériel	13	73 462 602	3 717 138	562 106	5 583	241 624	651 897	76 853 908
Matériel de transport	14	11 733 845	1 439 478	-	-	369 482	1 021 289	11 782 551
AVANCES ET ACOMPTE VERSÉS SUR IMMOBILISATIONS	15	7 830 613	785 639	-	-	2 972	1 020 698	7 592 583
IMMOBILISATIONS FINANCIÈRES : lignes 17 et 18	16	3 004 008	1 764 606	-	-	350 288	10 150	4 408 176
Titres de participation	17	2 075 739	14 980	-	-	-	-	2 090 719
Autres immobilisations financières	18	928 269	1 749 626	-	-	350 288	10 150	2 317 457
TOTAL GÉNÉRAL : lignes 1, 4, 9 et 16	19	166 849 962	12 458 628	683 428	45 470	1 813 606	2 801 278	175 422 604

Les données de ce tableau concernent 67 entreprises sur les 79 de cette branche. Leur chiffre d'affaires représente 99,1% de l'ensemble de la branche.

Branche 21 -Production de caoutchouc et fabrication d'articles en caoutchouc et en matières plastiques : Evolution des effectifs employés

Qualifications		Camerounais	Autres ressortissants CEMAC	Autres pays OHADA	Hors pays OHADA	Total
Cadres supérieurs	Début d'exercice	101	0	2	53	156
	Embauches	8	0	2	8	18
	Départs	9	0	1	20	29
	Fin d'exercice	100	0	3	41	144
Techniciens supérieurs et cadres moyens	Début d'exercice	373	0	2	10	385
	Embauches	30	0	0	3	33
	Départs	29	0	0	1	30
	Fin d'exercice	374	0	2	12	388
Techniciens, agents de maîtrise et ouvriers qualifiés	Début d'exercice	1 350	0	0	0	1 350
	Embauches	98	0	0	0	98
	Départs	92	0	0	0	92
	Fin d'exercice	1 356	0	0	0	1 356
Employés, manœuvres, ouvriers et apprentis	Début d'exercice	6 029	0	0	0	6 029
	Embauches	473	0	0	0	473
	Départs	914	0	0	0	914
	Fin d'exercice	5 588	0	0	0	5 588
Total	Début d'exercice	7 853	0	4	63	7 920
	Embauches	609	0	2	11	622
	Départs	1 043	0	1	21	1 065
	Fin d'exercice	7 418	0	5	53	7 476

Branche 21 -Production de caoutchouc et fabrication d'articles en caoutchouc et en matières plastiques : Bilan-actif (en milliers de FCFA)

Rubriques	2016			2015
	Brut	Amortissement	Net	Net
ACTIF IMMOBILISÉ				
AA Charges immobilisées	223 792	106 544	117 248	79 178
AX Frais d'établissement	121 282	5 723	115 559	79 056
AY Charges à répartir	102 511	100 822	1 689	122
AC Primes de remboursement des obligations	0	0	0	0
AD Immobilisations incorporelles	3 692 439	2 305 481	1 386 958	1 416 338
AE Frais de recherche et de développement	6 088	2 119	3 969	12
AF Brevets, licences, logiciels	565 107	499 351	65 755	51 242
AG Fonds commercial	129 050	43 832	85 218	97 682
AH Autres immobilisations incorporelles	2 992 194	1 760 179	1 232 015	1 267 401
AI Immobilisations corporelles	255 018 833	119 928 113	135 090 719	127 034 925
AJ Terrains	123 743 335	27 861 377	95 881 958	82 593 462
AK Bâtiments	36 979 789	24 036 922	12 942 866	15 335 056
AL Installations et agencements	13 880 551	8 919 252	4 961 298	3 136 599
AM Matériel	70 116 793	50 100 706	20 016 087	24 373 859
AN Matériel de transport	10 298 366	9 009 856	1 288 510	1 595 948
AP Avances et acomptes versés sur immobilisations	8 447 811	4 636 200	3 811 612	3 445 531
AQ Immobilisations financières	1 743 402	226 086	1 517 316	2 477 728
AR Titres de participation	1 310 362	100 000	1 210 362	436 022
AS Autres immobilisations financières	433 040	126 086	306 954	2 041 706
AW (1) dont H.A.O. : Brut /	0	0	0	0
Net /	0	0	0	0
AZ TOTAL ACTIF IMMOBILISÉ (I)	269 126 278	127 202 425	141 923 853	134 453 700
ACTIF CIRCULANT				
BA Actif circulant H.A.O.	139 368	0	139 368	184 727
BB Stocks	37 303 601	1 957 443	35 346 159	27 107 287
BC Marchandises	287 867	8 897	278 970	408 017
BD Matières premières et autres approvisionnement	28 314 545	1 945 634	26 368 910	18 607 569
BE En-cours	1 913 995	0	1 913 995	1 772 023
BF Produits fabriqués	6 787 195	2 911	6 784 283	6 319 677
BG Créances et emplois assimilés	63 027 665	375 086	62 652 579	49 068 031
BH Fournisseurs, avances versées	6 643 828	6 453	6 637 375	7 905 402
BI Clients	34 771 771	231 218	34 540 552	19 801 435
BJ Autres créances	21 612 066	137 415	21 474 651	21 361 194
BK TOTAL ACTIF CIRCULANT (II)	100 470 634	2 332 529	98 138 105	76 360 046
TRÉSORERIE-ACTIF				
BQ Titres de placement	0	0	0	5 137 961
BR Valeurs à encaisser	158 918	0	158 918	136 555
BS Banques, chèques postaux, caisse	6 828 741	11 155	6 817 586	2 126 265
BT TOTAL TRÉSORERIE-ACTIF (III)	6 987 659	11 155	6 976 504	7 400 781
BU Écarts de conversion-Actif (IV)	7 956	0	7 956	502 870
BZ TOTAL GÉNÉRAL (I + II + III + IV)	376 592 527	129 546 109	247 046 418	218 717 398

Branche 21 -Production de caoutchouc et fabrication d'articles en caoutchouc et en matières plastiques : Bilan-passif(en milliers de FCFA)

Rubriques	2016	2015
CAPITAUX PROPRES ET RESSOURCES ASSIMILÉES		
CA Capital	39 262 756	32 912 639
CB Actionnaires capital non appelé	0	0
CC Primes et Réserves	56 888 294	62 726 584
CD Primes d'apport, d'émission, de fusion	211 582	219 892
CE Écarts de réévaluation	343 352	555 402
CF Réserves indisponibles	3 530 786	3 867 357
CG Réserves libres	3 798 071	3 729 852
CH Report à nouveau	49 004 504	54 354 079
CI Résultat net de l'exercice (bénéfice + ou perte -)	1 286 462	-3 863 045
CK Autres capitaux propres	0	52 905
CL Subventions d'investissement	0	0
CM Provisions réglementées et fonds assimilés	0	52 905
CP TOTAL CAPITAUX PROPRES (I)	97 437 512	91 829 082
DETTES FINANCIÈRES ET RESSOURCES ASSIMILÉES		
DA Emprunts	41 413 250	28 012 180
DB Dettes de crédit-bail et contrats assimilés	18 850	112 902
DC Dettes financières diverses	28 616 945	13 216 804
DD Provisions financières pour risques et charges	2 285 605	1 364 626
DE (1) dont H.A.O. : /	0	0
DF TOTAL DETTES FINANCIÈRES (II)	72 334 649	42 706 512
DG TOTAL RESSOURCES STABLES (I + II)	169 772 161	134 535 594
PASSIF CIRCULANT		
DH Dettes circulantes H.A.O.et ressources assimilées	2 209 180	576 425
DI Clients, avances reçues	3 270 634	4 070 049
DJ Fournisseurs d'exploitation	27 010 011	43 044 509
DK Dettes fiscales	2 652 365	1 352 599
DL Dettes sociales	669 507	917 859
DM Autres dettes	36 390 430	23 830 353
DN Risques provisionnés	90 247	404 036
DP TOTAL PASSIF CIRCULANT (III)	72 292 374	74 195 830
TRÉSORERIE-PASSIF		
DQ Banques, crédits d'escompte	0	0
DR Banques, crédits de trésorerie	3 193 331	2 541 948
DS Banques, découverts	1 788 552	7 296 250
DT TOTAL TRÉSORERIE-PASSIF (IV)	4 981 883	9 838 198
DU Écarts de conversion-Passif (V)	0	147 776
DZ TOTAL GÉNÉRAL (I + II + III + IV + V)	247 046 418	218 717 398

Branche 21 -Production de caoutchouc et fabrication d'articles en caoutchouc et en matières plastiques : Compte de résultat –charges(en milliers de FCFA)

Rubriques	2016	2015
ACTIVITÉ D'EXPLOITATION		
RA Achats de marchandises	155 622	677 679
RB Variation de stocks	-5 712 022	16 255
(Marge brute sur marchandises voir TB)		
RC Achats de matières premières et fournitures liées	28 155 209	30 589 849
RD Variation de stocks	3 126 310	-241 516
(Marge brute sur matières voir TG)		
RE Autres achats	12 907 510	7 343 395
RH Variation de stocks	4 343 886	17 506 567
RI Transports	2 434 993	3 174 421
RJ Services extérieurs	13 580 403	14 507 847
RK Impôts et taxes	1 325 477	1 767 181
RL Autres charges	3 773 815	1 211 631
(Valeur ajoutée voir TN)		
RP Charges de personnel(1)	15 779 508	15 820 800
(1) dont personnel extérieur / ...	151 466	151 466
RQ (Excédent brut d'exploitation voir TQ)		
RS Dotations aux amortissements et aux provisions	10 233 682	8 111 901
RW Total des charges d'exploitation	90 104 394	100 486 009
(Résultat d'exploitation voir TX)		
ACTIVITÉ FINANCIÈRE		
SA Frais financiers	4 694 642	3 755 750
SC Pertes de change	123 934	323 729
SD Dotations aux amortissements et aux provisions	211 000	14
SF Total des charges financières	5 029 576	4 079 493
(Résultat financier voir UG)		
SH Total des charges des activités ordinaires	95 133 971	104 565 502
(Résultat des activités ordinaires voir UI)		
HORS ACTIVITÉS ORDINAIRES (H.A.O.)		
SK Valeurs comptables des cessions d'immobilisation	1 517 519	20 106
SL Charges H.A.O.	62 153	225 678
SM Dotations H.A.O.	69 074	80 644
SO Total des charges H.A.O.	1 648 745	326 428
(Résultat H.A.O. voir UP)		
SQ Participation des travailleurs	0	0
SR Impôts sur le résultat	3 646 840	2 817 014
SS Total participation et impôts	3 646 840	2 817 014
ST TOTAL GÉNÉRAL DES CHARGES	100 429 556	107 708 944
(Résultat net voir UZ)		

Branche 21 -Production de caoutchouc et fabrication d'articles en caoutchouc et en matières plastiques : Compte de résultat –produits(en milliers de FCFA)

Rubriques			2016	2015
ACTIVITÉ D'EXPLOITATION				
TA Ventes de marchandises			4 585 359	1 182 992
TB MARGE BRUTE SUR MARCHANDISES	10 141 759	489 057		
TC Ventes de produits fabriqués			64 567 949	69 209 104
TD Travaux, services vendus			321 081	330 719
TE Production stockée (ou déstockage)			5 867 059	7 184 297
TF Production immobilisée			8 082 412	14 087 531
TG MARGE BRUTE SUR MATIÈRES	46 014 523	59 980 286		
TH Produits accessoires			82 019	14 139
TI CHIFFRE D'AFFAIRES(1) (TA + TC + TD + TH)	69 556 408	70 736 953		
TJ (1) dont à l'exportation	532 858	15 870		
TK Subventions d'exploitation			0	0
TL Autres produits			2 302 012	626 939
TN VALEUR AJOUTÉE	21 716 687	16 082 411		
TQ EXCÉDENT BRUT D'EXPLOITATION	5 937 178	261 611		
TS Reprises de provisions			113 873	142 775
TT Transferts de charges			14 356 042	10 871 557
TW Total des produits d'exploitation			100 277 806	103 650 052
TX RÉSULTAT D'EXPLOITATION Bénéfice (+) ; Perte (-)	10 173 412	3 164 043		
ACTIVITÉ FINANCIÈRE				
UA Revenus financiers			50 106	95 896
UC Gains de change			5 670	17 384
UD Reprises de provisions			0	0
UE Transferts de charges			0	8
UF Total des produits financiers			55 776	113 288
UG RÉSULTAT FINANCIER (+ ou -)	-4 973 801	-3 966 205		
UH Total des produits des activités ordinaires			100 333 582	103 763 340
UI RÉSULTAT DES ACTIVITÉS ORDINAIRES (+ ou -)	5 199 612	-802 162		
UJ (1) dont impôt correspondant	168 492	0		
Hors activités ORDINAIRES (H.A.O.)				
UK Produits des cessions d'immobilisations			1 285 904	11 277
UL Produits H.A.O.			1 181	36 244
UM Reprises H.A.O.			87 942	35 038
UN Transferts de charges			7 408	0
UO Total des produits H.A.O.			1 382 435	82 559
UP RÉSULTAT H.A.O. (+ ou -)	-266 310	-243 869		
UT TOTAL GÉNÉRAL DES PRODUITS			101 716 018	103 845 899
UZ RÉSULTAT NET Bénéfice (+) ; Perte (-)	1 286 462	-3 863 045		

Branche 21 -Production de caoutchouc et fabrication d'articles en caoutchouc et en matières plastiques : Situation et mouvement de l'actif immobilisé(en milliers de FCFA)

		A	B: AUGMENTATION			C: DIMINUTION		D=A + B - C
		Montant brut à l'ouverture de l'exercice	Acquisition, Apports, Création	Virements de poste à poste	Suite à une réévaluation pratiquée au cours de l'exercice	Cessions; Scissions hors service	Virement de poste à poste	Montant brut à la clôture de l'exercice
CHARGES IMMOBILISÉES : totaux lignes 2 et 3	1	174 525	74 025	-	-	24 701	60	223 789
Frais d'établissement et charges à répartir	2	174 525	67 525	-	-	23 401	60	218 589
Primes de remboursement des obligations	3	-	6 500	-	-	1 300	-	5 200
IMMOBILISATIONS INCORPORELLES : lignes 5 à 8	4	3 170 197	400 917	11 842	243 518	133 035	-	3 693 439
Frais de recherche et de développement	5	3 119	-	-	-	-	-	3 119
Brevets, licences, logiciels	6	443 864	77 801	-	243 518	133 035	-	632 148
Fonds commercial	7	129 050	-	-	-	-	-	129 050
Autres immobilisations incorporelles	8	2 594 164	323 116	11 842	-	-	-	2 929 122
IMMOBILISATIONS CORPORELLES : lignes 10 à 15	9	226 254 890	15 803 837	1 621 829	- 243 518	10 032 718	1 369 397	232 034 922
Terrains	10	83 365 719	5 801 350	-	1 740 604	3 479 914	-	87 427 759
Bâtiments	11	38 890 448	2 403 362	91 443	- 1 510 964	144 832	-	39 729 457
Installations et agencements	12	13 443 270	1 639 725	14 976	- 107 833	658 078	-	14 332 059
Matériel	13	73 399 789	4 072 407	1 403 413	- 366 948	4 806 138	826 144	72 876 378
Matériel de transport	14	13 543 938	226 734	-	1 623	924 406	300 043	12 547 845
AVANCES ET ACOMPTES VERSÉS SUR IMMOBILISATIONS	15	3 611 726	1 660 260	111 997	-	19 350	243 210	5 121 423
IMMOBILISATIONS FINANCIÈRES : lignes 17 et 18	16	957 773	41 899	-	-	16 394	-	983 278
Titres de participation	17	536 400	248	-	-	200	-	536 448
Autres immobilisations financières	18	421 373	41 651	-	-	16 194	-	446 830
TOTAL GÉNÉRAL : lignes 1, 4, 9 et 16	19	230 557 385	16 320 677	1 633 671	-	10 206 847	1 369 457	236 935 428

Les données de ce tableau concernent 50 entreprises sur les 51 de cette branche. Leur chiffre d'affaires représente 99,9% de l'ensemble de la branche.

Branche 22 -Fabrication de produits minéraux non métalliques: Evolution des effectifs employés

Qualifications		Camerounais	Autres ressortissants CEMAC	Autres pays OHADA	Hors pays OHADA	Total
Cadres supérieurs	Début d'exercice	33	0	0	20	53
	Embauches	12	0	0	14	26
	Départs	3	0	0	4	7
	Fin d'exercice	42	0	0	30	72
Techniciens supérieurs et cadres moyens	Début d'exercice	127	0	0	2	129
	Embauches	28	0	0	1	29
	Départs	16	0	0	3	19
	Fin d'exercice	139	0	0	0	139
Techniciens, agents de maîtrise et ouvriers qualifiés	Début d'exercice	458	0	0	0	458
	Embauches	83	0	0	0	83
	Départs	50	0	0	0	50
	Fin d'exercice	491	0	0	0	491
Employés, manœuvres, ouvriers et apprentis	Début d'exercice	514	0	0	0	514
	Embauches	63	0	0	0	63
	Départs	149	0	0	0	149
	Fin d'exercice	428	0	0	0	428
Total	Début d'exercice	1 132	0	0	22	1 154
	Embauches	187	0	0	15	202
	Départs	219	0	0	7	226
	Fin d'exercice	1 100	0	0	30	1 130

Branche 22 -Fabrication de produits minéraux non métalliques : Bilan-actif(en milliers de FCFA)

Rubriques	2016			2015
	Brut	Amortissement	Net	Net
ACTIF IMMOBILISÉ				
AA Charges immobilisées	4 808 567	528 231	4 280 336	2 323 193
AX Frais d'établissement	1 994 447	0	1 994 447	32 885
AY Charges à répartir	2 814 120	528 231	2 285 889	2 290 308
AC Primes de remboursement des obligations	0	0	0	0
AD Immobilisations incorporelles	5 022 160	1 410 349	3 611 811	2 424 975
AE Frais de recherche et de développement	1 875 769	383 622	1 492 147	1 483 256
AF Brevets, licences, logiciels	2 580 512	883 256	1 697 256	848 612
AG Fonds commercial	557 322	143 471	413 851	93 107
AH Autres immobilisations incorporelles	8 556	0	8 556	0
AI Immobilisations corporelles	281 673 573	123 326 828	158 346 745	143 799 161
AJ Terrains	4 476 655	1 680	4 474 975	4 484 815
AK Bâtiments	48 074 964	9 634 053	38 440 911	49 735 293
AL Installations et agencements	21 956 517	7 745 410	14 211 107	5 941 474
AM Matériel	193 869 530	101 581 215	92 288 315	73 734 698
AN Matériel de transport	13 295 907	4 364 470	8 931 437	9 902 882
AP Avances et acomptes versés sur immobilisations	1 358 268	0	1 358 268	148 823
AQ Immobilisations financières	532 247	101 259	430 988	1 527 797
AR Titres de participation	155 000	0	155 000	155 000
AS Autres immobilisations financières	377 247	101 259	275 988	1 372 797
AW (1) dont H.A.O. : Brut /	0	0	0	0
Net /	0	0	0	0
AZ TOTAL ACTIF IMMOBILISÉ (I)	293 394 816	125 366 667	168 028 148	150 223 948
ACTIF CIRCULANT				
BA Actif circulant H.A.O.	0	0	0	0
BB Stocks	33 109 532	2 651 817	30 457 715	32 389 040
BC Marchandises	710 359	0	710 359	1 299 908
BD Matières premières et autres approvisionnement	29 378 841	2 600 787	26 778 054	25 063 266
BE En-cours	434 325	5 510	428 815	218 558
BF Produits fabriqués	2 586 007	45 519	2 540 488	5 807 308
BG Créances et emplois assimilés	47 432 749	4 376 576	43 056 173	26 749 673
BH Fournisseurs, avances versées	12 897 449	253 530	12 643 919	6 968 381
BI Clients	18 863 053	3 821 918	15 041 135	10 100 405
BJ Autres créances	15 672 247	301 128	15 371 119	9 680 887
BK TOTAL ACTIF CIRCULANT (II)	80 542 281	7 028 393	73 513 887	59 138 713
TRÉSORERIE-ACTIF				
BQ Titres de placement	1 788 421	600	1 787 821	45 000
BR Valeurs à encaisser	498 434	0	498 434	571 634
BS Banques, chèques postaux, caisse	6 548 537	25 989	6 522 548	6 922 140
BT TOTAL TRÉSORERIE-ACTIF (III)	8 835 393	26 589	8 808 804	7 538 774
BU Écarts de conversion-Actif (IV)	4 205 321	0	4 205 321	11 514 511
BZ TOTAL GÉNÉRAL (I + II + III + IV)	386 977 810	132 421 650	254 556 161	228 415 946

Branche 22 -Fabrication de produits minéraux non métalliques : Bilan-passif(en milliers de FCFA)

Rubriques	2016	2015
CAPITAUX PROPRES ET RESSOURCES ASSIMILÉES		
CA Capital	35 866 095	36 082 603
CB Actionnaires capital non appelé	0	0
CC Primes et Réserves	11 930 328	23 649 441
CD Primes d'apport, d'émission, de fusion	763 217	763 253
CE Écarts de réévaluation	7 965	7 965
CF Réserves indisponibles	2 411 801	1 894 599
CG Réserves libres	8 789 834	8 289 834
CH Report à nouveau	-42 489	12 693 790
CI Résultat net de l'exercice (bénéfice + ou perte -)	-3 763 218	-9 695 692
CK Autres capitaux propres	0	0
CL Subventions d'investissement	0	0
CM Provisions réglementées et fonds assimilés	0	0
CP TOTAL CAPITAUX PROPRES (I)	44 033 205	50 036 352
DETTES FINANCIÈRES ET RESSOURCES ASSIMILÉES		
DA Emprunts	101 468 634	104 393 169
DB Dettes de crédit-bail et contrats assimilés	486 593	0
DC Dettes financières diverses	82 805	140 491
DD Provisions financières pour risques et charges	10 137 537	19 037 995
DE (1) dont H.A.O. : /	0	0
DF TOTAL DETTES FINANCIÈRES (II)	112 175 569	123 571 655
DG TOTAL RESSOURCES STABLES (I + II)	156 208 774	173 608 007
PASSIF CIRCULANT		
DH Dettes circulantes H.A.O.et ressources assimilées	2 262 637	1 455 039
DI Clients, avances reçues	2 213 748	2 589 568
DJ Fournisseurs d'exploitation	49 701 530	30 959 955
DK Dettes fiscales	5 025 719	5 262 765
DL Dettes sociales	1 235 093	1 228 977
DM Autres dettes	26 616 815	7 672 018
DN Risques provisionnés	110 876	0
DP TOTAL PASSIF CIRCULANT (III)	87 166 419	49 168 323
TRÉSORERIE-PASSIF		
DQ Banques, crédits d'escompte	479 727	0
DR Banques, crédits de trésorerie	3 003 023	200 400
DS Banques, découverts	7 698 218	5 439 216
DT TOTAL TRÉSORERIE-PASSIF (IV)	11 180 968	5 639 616
DU Écarts de conversion-Passif (V)	0	0
DZ TOTAL GÉNÉRAL (I + II + III + IV + V)	254 556 161	228 415 946

Branche 22 -Fabrication de produits minéraux non métalliques : Compte de résultat –charges(en milliers de FCFA)

Rubriques	2016	2015
ACTIVITÉ D'EXPLOITATION		
RA Achats de marchandises	1 576 612	259 712
RB Variation de stocks	-122 860	-78 203
(Marge brute sur marchandises voir TB)		
RC Achats de matières premières et fournitures liées	49 537 316	51 752 059
RD Variation de stocks	14 510 851	25 615 299
(Marge brute sur matières voir TG)		
RE Autres achats	29 125 827	20 504 545
RH Variation de stocks	-58 536	-1 440 178
RI Transports	11 330 266	8 787 128
RJ Services extérieurs	18 061 690	13 105 498
RK Impôts et taxes	3 062 570	1 614 711
RL Autres charges	2 111 688	1 826 737
(Valeur ajoutée voir TN)		
RP Charges de personnel(1)	13 446 184	12 658 958
(1) dont personnel extérieur / ...	0	0
RQ (Excédent brut d'exploitation voir TQ)		
RS Dotations aux amortissements et aux provisions	17 728 520	24 351 849
RW Total des charges d'exploitation	160 310 127	158 958 117
(Résultat d'exploitation voir TX)		
ACTIVITÉ FINANCIÈRE		
SA Frais financiers	7 651 477	6 943 923
SC Pertes de change	244 218	1 500 248
SD Dotations aux amortissements et aux provisions	4 275 727	70 405
SF Total des charges financières	12 171 421	8 514 577
(Résultat financier voir UG)		
SH Total des charges des activités ordinaires	172 481 548	167 472 693
(Résultat des activités ordinaires voir UI)		
HORS ACTIVITÉS ORDINAIRES (H.A.O.)		
SK Valeurs comptables des cessions d'immobilisation	148 594	10 260
SL Charges H.A.O.	0	2 882
SM Dotations H.A.O.	6 116	6 116
SO Total des charges H.A.O.	154 710	19 258
(Résultat H.A.O. voir UP)		
SQ Participation des travailleurs	0	0
SR Impôts sur le résultat	4 126 919	3 604 446
SS Total participation et impôts	4 126 919	3 604 446
ST TOTAL GÉNÉRAL DES CHARGES	176 763 178	171 096 398
(Résultat net voir UZ)		

Branche 22 -Fabrication de produits minéraux non métalliques: Compte de résultat - produits(en milliers de FCFA)

Rubriques			2016	2015
ACTIVITÉ D'EXPLOITATION				
TA Ventes de marchandises			1 732 755	231 519
TB MARGE BRUTE SUR MARCHANDISES	279 003	50 010		
TC Ventes de produits fabriqués			190 851 080	140 213 026
TD Travaux, services vendus			3 790 723	15 802 560
TE Production stockée (ou déstockage)			-30 945 057	219 746
TF Production immobilisée			7 090	6 740
TG MARGE BRUTE SUR MATIÈRES	99 484 805	130 105 312		
TH Produits accessoires			266 348	323 541
TI CHIFFRE D'AFFAIRES(1) (TA + TC + TD + TH)	196 640 906	156 570 646		
TJ (1) dont à l'exportation	-14 462 734	0		
TK Subventions d'exploitation			0	0
TL Autres produits			1 401 889	1 018 519
TN VALEUR AJOUTÉE	37 969 404	35 868 342		
TQ EXCÉDENT BRUT D'EXPLOITATION	24 523 220	23 209 383		
TS Reprises de provisions			2 743 312	769 515
TT Transferts de charges			2 616 486	2 112 724
TW Total des produits d'exploitation			172 464 625	160 697 890
TX RÉSULTAT D'EXPLOITATION Bénéfice (+) ; Perte (-)	12 154 498	1 739 773		
ACTIVITÉ FINANCIÈRE				
UA Revenus financiers			278 950	46 278
UC Gains de change			122 183	361 257
UD Reprises de provisions			0	0
UE Transferts de charges			0	0
UF Total des produits financiers			401 133	407 535
UG RÉSULTAT FINANCIER (+ ou -)	-11 770 288	-8 107 042		
UH Total des produits des activités ordinaires			172 865 759	161 105 424
UI RÉSULTAT DES ACTIVITÉS ORDINAIRES (+ ou -)	384 211	-6 367 269		
UJ (1) dont impôt correspondant	11 909	0		
Hors activités ORDINAIRES (H.A.O.)				
UK Produits des cessions d'immobilisations			105 801	39 095
UL Produits H.A.O.			28 400	256 186
UM Reprises H.A.O.			0	0
UN Transferts de charges			0	0
UO Total des produits H.A.O.			134 201	295 281
UP RÉSULTAT H.A.O. (+ ou -)	-20 509	276 023		
UT TOTAL GÉNÉRAL DES PRODUITS			172 999 960	161 400 705
UZ RÉSULTAT NET Bénéfice (+) ; Perte (-)	-3 763 218	-9 695 692		

Branche 22 -Fabrication de produits minéraux non métalliques: Situation et mouvement de l'actif immobilisé(en milliers de FCFA)

		A	B: AUGMENTATION			C: DIMINUTION		D=A + B - C
		Montant brut à l'ouverture de l'exercice	Acquisition, Apports, Création	Virements de poste à poste	Suite à une réévaluation pratiquée au cours de l'exercice	Cessions; Scissions hors service	Virement de poste à poste	Montant brut à la clôture de l'exercice
CHARGES IMMOBILISÉES : totaux lignes 2 et 3	1	4 821 773	45 609	-	-	1 538	40 624	4 825 219
Frais d'établissement et charges à répartir	2	4 821 773	45 609	-	-	1 538	40 624	4 825 219
Primes de remboursement des obligations	3	-	-	-	-	-	-	-
IMMOBILISATIONS INCORPORELLES : lignes 5 à 8	4	4 055 509	877 565	64 375	-	13 421	-	4 984 028
Frais de recherche et de développement	5	1 706 844	104 776	64 149	-	-	-	1 875 769
Brevets, licences, logiciels	6	2 232 786	322 788	226	-	13 421	-	2 542 380
Fonds commercial	7	107 322	450 000	-	-	-	-	557 322
Autres immobilisations incorporelles	8	8 556	-	-	-	-	-	8 556
IMMOBILISATIONS CORPORELLES : lignes 10 à 15	9	229 952 161	14 620 089	97 730 764	-	261 404	99 035 467	243 006 142
Terrains	10	4 438 079	1 250	-	-	-	-	4 439 329
Bâtiments	11	58 524 981	9 309 009	75 450 699	-	-	96 518 810	46 765 879
Installations et agencements	12	17 894 470	1 413 596	720 114	-	-	1 060 214	18 967 965
Matériel	13	128 247 751	2 660 823	21 562 370	-	71 762	1 398 771	151 000 412
Matériel de transport	14	11 897 983	1 087 673	- 2 419	-	189 642	-	12 793 595
AVANCES ET ACOMPTES VERSÉS SUR IMMOBILISATIONS	15	8 948 896	147 738	-	-	-	57 671	9 038 963
IMMOBILISATIONS FINANCIÈRES : lignes 17 et 18	16	1 418 225	98 621	-	-	1 120 148	-	396 698
Titres de participation	17	30 482	28 250	-	-	-	-	58 732
Autres immobilisations financières	18	1 387 743	70 371	-	-	1 120 148	-	337 966
TOTAL GÉNÉRAL : lignes 1, 4, 9 et 16	19	240 247 667	15 641 883	97 795 139	-	1 396 511	99 076 091	253 212 087

Les données de ce tableau concernent 25 entreprises sur les 31 de cette branche. Leur chiffre d'affaires représente 88,5% de l'ensemble de la branche.

Branche 23 - fabrication des produits métallurgiques de base et d'ouvrages en métaux :
Evolution des effectifs employés

Qualifications		Camerounais	Autres ressortissants CEMAC	Autres pays OHADA	Hors pays OHADA	Total
Cadres supérieurs	Début d'exercice	99	0	0	30	129
	Embauches	6	0	0	8	14
	Départs	16	0	0	11	27
	Fin d'exercice	89	0	0	27	116
Techniciens supérieurs et cadres moyens	Début d'exercice	218	0	0	46	264
	Embauches	30	0	0	6	36
	Départs	34	0	0	6	40
	Fin d'exercice	214	0	0	46	260
Techniciens, agents de maîtrise et ouvriers qualifiés	Début d'exercice	874	0	0	0	874
	Embauches	170	0	0	0	170
	Départs	137	0	0	0	137
	Fin d'exercice	908	0	0	0	908
Employés, manœuvres, ouvriers et apprentis	Début d'exercice	2 895	0	0	0	2 896
	Embauches	498	0	0	0	498
	Départs	377	0	0	0	377
	Fin d'exercice	3 016	0	0	0	3 016
Total	Début d'exercice	4 086	0	0	76	4 162
	Embauches	705	0	0	14	719
	Départs	564	0	0	17	581
	Fin d'exercice	4 226	0	0	73	4 300

Branche 23 - fabrication des produits métallurgiques de base et d'ouvrages en métaux : Bilan-actif (en milliers de FCFA)

Rubriques	2016			2015
	Brut	Amortissement	Net	Net
ACTIF IMMOBILISÉ				
AA Charges immobilisées	1 748 934	764 883	984 052	3 966 093
AX Frais d'établissement	1 556 184	763 334	792 850	2 942 297
AY Charges à répartir	192 750	1 549	191 201	1 023 796
AC Primes de remboursement des obligations	0	0	0	0
AD Immobilisations incorporelles	19 178 061	18 075 907	1 102 154	1 337 335
AE Frais de recherche et de développement	22 979	18 165	4 814	-6 416
AF Brevets, licences, logiciels	3 549 640	3 518 605	31 035	97 160
AG Fonds commercial	750 954	1 377	749 577	740 687
AH Autres immobilisations incorporelles	14 854 488	14 537 761	316 727	505 904
AI Immobilisations corporelles	362 774 014	225 324 828	137 449 185	138 701 765
AJ Terrains	13 739 383	12 317	13 727 067	3 959 015
AK Bâtiments	59 883 733	40 588 159	19 295 574	20 739 389
AL Installations et agencements	141 477 542	102 716 921	38 760 621	39 530 381
AM Matériel	131 559 043	69 602 994	61 956 049	68 548 998
AN Matériel de transport	16 114 313	12 404 438	3 709 875	5 923 982
AP Avances et acomptes versés sur immobilisations	1 611 887	29 050	1 582 837	2 741 658
AQ Immobilisations financières	4 879 851	459 257	4 420 593	9 334 708
AR Titres de participation	3 465 884	113 270	3 352 614	797 520
AS Autres immobilisations financières	1 413 967	345 987	1 067 980	8 537 188
AW (1) dont H.A.O. : Brut /	370	0	370	0
Net /	0	0	0	0
AZ TOTAL ACTIF IMMOBILISÉ (I)	390 192 747	244 653 925	145 538 822	156 081 560
ACTIF CIRCULANT				
BA Actif circulant H.A.O.	126 714	0	126 714	694 969
BB Stocks	129 995 907	3 583 070	126 412 838	123 520 963
BC Marchandises	18 417 156	720 290	17 696 866	16 018 583
BD Matières premières et autres approvisionnement	71 744 202	2 777 127	68 967 075	67 586 155
BE En-cours	6 687 225	76 057	6 611 168	7 893 292
BF Produits fabriqués	33 147 324	9 596	33 137 728	32 022 933
BG Créances et emplois assimilés	77 510 722	4 578 720	72 932 002	92 490 275
BH Fournisseurs, avances versées	8 768 167	2 473	8 765 694	9 178 024
BI Clients	34 830 555	3 324 608	31 505 947	37 282 071
BJ Autres créances	33 912 001	1 251 639	32 660 361	46 030 179
BK TOTAL ACTIF CIRCULANT (II)	207 633 344	8 161 790	199 471 554	216 706 207
TRÉSORERIE-ACTIF				
BQ Titres de placement	40 421	244	40 177	11 451
BR Valeurs à encaisser	41 056	0	41 056	25 963
BS Banques, chèques postaux, caisse	3 725 328	33 904	3 691 425	6 231 098
BT TOTAL TRÉSORERIE-ACTIF (III)	3 806 805	34 148	3 772 658	6 268 512
BU Écarts de conversion-Actif (IV)	40	40	0	1 162 780
BZ TOTAL GÉNÉRAL (I + II + III + IV)	601 632 936	252 849 903	348 783 033	380 219 058

Branche 23 - fabrication des produits métallurgiques de base et d'ouvrages en métaux : bilan-passif(en milliers de FCFA)

Rubriques	2016	2015
CAPITAUX PROPRES ET RESSOURCES ASSIMILÉES		
CA Capital	72 772 713	68 812 382
CB Actionnaires capital non appelé	3 986	91 219
CC Primes et Réserves	-51 320 011	-32 441 968
CD Primes d'apport, d'émission, de fusion	26 458	28 840
CE Écarts de réévaluation	10 074 969	750 494
CF Réserves indisponibles	4 633 296	5 038 956
CG Réserves libres	2 287 199	2 059 991
CH Report à nouveau	-68 341 933	-40 320 248
CI Résultat net de l'exercice (bénéfice + ou perte -)	-8 727 701	-24 858 466
CK Autres capitaux propres	1 332 149	1 157 497
CL Subventions d'investissement	0	1 000
CM Provisions réglementées et fonds assimilés	1 332 149	1 156 497
CP TOTAL CAPITAUX PROPRES (I)	14 065 150	12 760 664
DETTES FINANCIÈRES ET RESSOURCES ASSIMILÉES		
DA Emprunts	17 218 380	25 665 204
DB Dettes de crédit-bail et contrats assimilés	708 011	1 290 230
DC Dettes financières diverses	45 212 972	39 440 764
DD Provisions financières pour risques et charges	5 774 081	5 972 775
DE (1) dont H.A.O. : /	0	0
DF TOTAL DETTES FINANCIÈRES (II)	68 913 443	72 368 973
DG TOTAL RESSOURCES STABLES (I + II)	82 978 594	85 129 636
PASSIF CIRCULANT		
DH Dettes circulantes H.A.O.et ressources assimilées	617 226	846 695
DI Clients, avances reçues	16 021 990	34 212 304
DJ Fournisseurs d'exploitation	139 189 879	155 718 484
DK Dettes fiscales	9 998 185	6 075 140
DL Dettes sociales	2 456 674	3 176 090
DM Autres dettes	45 659 313	47 915 089
DN Risques provisionnés	985 797	4 383 543
DP TOTAL PASSIF CIRCULANT (III)	214 929 064	252 327 345
TRÉSORERIE-PASSIF		
DQ Banques, crédits d'escompte	1 197 016	1 349 546
DR Banques, crédits de trésorerie	25 248 400	21 254 433
DS Banques, découverts	22 663 725	18 221 051
DT TOTAL TRÉSORERIE-PASSIF (IV)	49 109 141	40 825 030
DU Écarts de conversion-Passif (V)	1 766 235	1 937 046
DZ TOTAL GÉNÉRAL (I + II + III + IV + V)	348 783 033	380 219 058

Branche 23 - fabrication des produits métallurgiques de base et d'ouvrages en métaux : Compte de résultat- charges(en milliers de FCFA)

Rubriques	2016	2015
ACTIVITÉ D'EXPLOITATION		
RA Achats de marchandises	7 107 090	5 930 983
RB Variation de stocks	-703 232	-1 698 097
(Marge brute sur marchandises voir TB)		
RC Achats de matières premières et fournitures liées	163 342 886	205 953 969
RD Variation de stocks	-5 254 830	-7 554 836
(Marge brute sur matières voir TG)		
RE Autres achats	44 456 368	55 776 832
RH Variation de stocks	861 277	-1 842 479
RI Transports	21 362 432	24 471 356
RJ Services extérieurs	26 532 067	26 430 344
RK Impôts et taxes	3 053 496	3 804 250
RL Autres charges	6 323 711	6 306 926
(Valeur ajoutée voir TN)		
RP Charges de personnel(1)	20 018 409	22 275 035
(1) dont personnel extérieur / ...	1 183 924	2 242
RQ (Excédent brut d'exploitation voir TQ)		
RS Dotations aux amortissements et aux provisions	24 004 323	26 845 042
RW Total des charges d'exploitation	311 103 997	366 699 325
(Résultat d'exploitation voir TX)		
ACTIVITÉ FINANCIÈRE		
SA Frais financiers	5 300 951	4 874 495
SC Pertes de change	1 391 093	4 331 621
SD Dotations aux amortissements et aux provisions	760	394 432
SF Total des charges financières	6 692 804	9 600 548
(Résultat financier voir UG)		
SH Total des charges des activités ordinaires	317 796 800	376 299 873
(Résultat des activités ordinaires voir UI)		
HORS ACTIVITÉS ORDINAIRES (H.A.O.)		
SK Valeurs comptables des cessions d'immobilisation	447 781	515 015
SL Charges H.A.O.	52 902	349 937
SM Dotations H.A.O.	397 138	374 170
SO Total des charges H.A.O.	897 821	1 239 122
(Résultat H.A.O. voir UP)		
SQ Participation des travailleurs	0	0
SR Impôts sur le résultat	5 796 406	7 007 136
SS Total participation et impôts	5 796 406	7 007 136
ST TOTAL GÉNÉRAL DES CHARGES	324 491 027	384 546 131
(Résultat net voir UZ)		

Branche 23 - fabrication des produits métallurgiques de base et d'ouvrages en métaux : Compte de résultat –produits(en milliers de FCFA)

Rubriques			2016	2015
ACTIVITÉ D'EXPLOITATION				
TA Ventes de marchandises			3 579 574	4 333 469
TB MARGE BRUTE SUR MARCHANDISES	-2 824 283	100 582		
TC Ventes de produits fabriqués			219 930 833	262 462 464
TD Travaux, services vendus			27 980 689	31 621 515
TE Production stockée (ou déstockage)			1 173 814	-7 584 894
TF Production immobilisée			3 957 768	1 594 246
TG MARGE BRUTE SUR MATIÈRES	95 712 365	74 584 525		
TH Produits accessoires			14 415 116	9 083 361
TI CHIFFRE D'AFFAIRES(1) (TA + TC + TD + TH)	265 906 212	307 500 808		
TJ (1) dont à l'exportation	73 117 445	103 891 353		
TK Subventions d'exploitation			1 894	0
TL Autres produits			4 120 048	4 593 722
TN VALEUR AJOUTÉE	8 078 471	-11 475 366		
TQ EXCÉDENT BRUT D'EXPLOITATION	-11 939 937	-33 750 401		
TS Reprises de provisions			5 069 197	5 527 768
TT Transferts de charges			33 362 690	42 688 463
TW Total des produits d'exploitation			313 591 623	354 320 113
TX RÉSULTAT D'EXPLOITATION Bénéfice (+) ; Perte (-)	2 487 627	-12 379 212		
ACTIVITÉ FINANCIÈRE				
UA Revenus financiers			900 367	854 650
UC Gains de change			62 322	3 452 095
UD Reprises de provisions			0	213 819
UE Transferts de charges			0	159
UF Total des produits financiers			962 689	4 520 722
UG RÉSULTAT FINANCIER (+ ou -)	-5 730 114	-5 079 825		
UH Total des produits des activités ordinaires			314 554 313	358 840 835
UI RÉSULTAT DES ACTIVITÉS ORDINAIRES (+ ou -)	-3 242 488	-17 459 038		
UJ (1) dont impôt correspondant				
Hors activités ORDINAIRES (H.A.O.)				
UK Produits des cessions d'immobilisations			488 800	468 496
UL Produits H.A.O.			452 042	277 975
UM Reprises H.A.O.			190 796	100 359
UN Transferts de charges			77 376	0
UO Total des produits H.A.O.			1 209 013	846 830
UP RÉSULTAT H.A.O. (+ ou -)	311 192	-392 292		
UT TOTAL GÉNÉRAL DES PRODUITS			315 763 326	359 687 665
UZ RÉSULTAT NET Bénéfice (+) ; Perte (-)	-8 727 701	-24 858 466		

Branche 23 - fabrication des produits métallurgiques de base et d'ouvrages en métaux : Situation et mouvement de l'actif immobilisé(en milliers de FCFA)

		A	B: AUGMENTATION			C: DIMINUTION		D=A + B - C
		Montant brut à l'ouverture de l'exercice	Acquisition, Apports, Création	Virements de poste à poste	Suite à une réévaluation pratiquée au cours de l'exercice	Cessions; Scissions hors service	Virement de poste à poste	Montant brut à la clôture de l'exercice
CHARGES IMMOBILISÉES : totaux lignes 2 et 3	1	1 248 562	30 859	-	-	14 518	-	1 264 903
Frais d'établissement et charges à répartir	2	1 248 329	30 859	-	-	14 518	-	1 264 670
Primes de remboursement des obligations	3	233	-	-	-	-	-	233
IMMOBILISATIONS INCORPORELLES : lignes 5 à 8	4	19 159 395	19 471	200	-	-	-	19 179 066
Frais de recherche et de développement	5	11 409	-	-	-	-	-	11 409
Brevets, licences, logiciels	6	3 545 489	19 471	200	-	-	-	3 565 160
Fonds commercial	7	750 554	-	-	-	-	-	750 554
Autres immobilisations incorporelles	8	14 851 943	-	-	-	-	-	14 851 943
IMMOBILISATIONS CORPORELLES : lignes 10 à 15	9	369 360 062	15 463 198	6 331 797	9 777 136	7 427 544	6 339 799	387 164 851
Terrains	10	4 778 952	270 021	-	9 738 780	-	362 630	14 425 123
Bâtiments	11	54 613 703	1 299 014	-	-	1 747 019	2 703	54 162 994
Installations et agencements	12	142 261 838	6 533 177	3 146	-	283 694	3 621	148 510 845
Matériel	13	146 851 757	6 002 979	6 328 652	16 014	4 892 667	5 928 213	148 378 523
Matériel de transport	14	14 767 591	1 129 569	-	22 342	501 163	7 520	15 410 819
AVANCES ET ACOMPTES VERSÉS SUR IMMOBILISATIONS	15	6 086 222	228 439	-	-	3 000	35 112	6 276 549
IMMOBILISATIONS FINANCIÈRES : lignes 17 et 18	16	6 692 047	2 657 345	-	-	3 968 798	17 273	5 363 320
Titres de participation	17	1 329 696	2 401 001	-	-	362 630	-	3 368 067
Autres immobilisations financières	18	5 362 351	256 344	-	-	3 606 168	17 273	1 995 253
TOTAL GÉNÉRAL : lignes 1, 4, 9 et 16	19	396 460 067	18 170 872	6 331 997	9 777 136	11 410 860	6 357 072	412 972 141

Les données de ce tableau concernent 145 entreprises sur les 183 de cette branche. Leur chiffre d'affaires représente 99,0% de l'ensemble de la branche.

Branche 24 -Fabrication de machines, d'appareils électriques et matériels n.c.a : Evolution des effectifs employés

Qualifications		Camerounais	Autres ressortissants CEMAC	Autres pays OHADA	Hors pays OHADA	Total
Cadres supérieurs	Début d'exercice	7	0	0	3	10
	Embauches	2	0	0	1	3
	Départs	1	0	0	0	1
	Fin d'exercice	8	0	0	4	12
Techniciens supérieurs et cadres moyens	Début d'exercice	49	0	0	0	49
	Embauches	4	0	0	0	4
	Départs	6	0	0	0	6
	Fin d'exercice	47	0	0	0	47
Techniciens, agents de maîtrise et ouvriers qualifiés	Début d'exercice	262	0	0	0	262
	Embauches	23	0	0	0	23
	Départs	32	0	0	0	32
	Fin d'exercice	253	0	0	0	253
Employés, manœuvres, ouvriers et apprentis	Début d'exercice	95	0	0	0	95
	Embauches	41	0	0	0	41
	Départs	12	0	0	0	12
	Fin d'exercice	124	0	0	0	124
Total	Début d'exercice	413	0	0	3	416
	Embauches	70	0	0	1	71
	Départs	51	0	0	0	51
	Fin d'exercice	432	0	0	4	436

Branche 24 -Fabrication de machines, d'appareils électriques et matériels n.c.a : Bilan-actif(en milliers de FCFA)

Rubriques	2016			2015
	Brut	Amortissement	Net	Net
ACTIF IMMOBILISÉ				
AA Charges immobilisées	1 038	0	1 038	1 037
AX Frais d'établissement	788	0	788	768
AY Charges à répartir	250	0	250	269
AC Primes de remboursement des obligations	0	0	0	0
AD Immobilisations incorporelles	68 764	45 589	23 175	4 590
AE Frais de recherche et de développement	400	0	400	0
AF Brevets, licences, logiciels	25 947	23 282	2 665	3 090
AG Fonds commercial	2 500	1 000	1 500	1 500
AH Autres immobilisations incorporelles	39 917	21 308	18 609	0
AI Immobilisations corporelles	5 366 938	3 224 293	2 142 645	1 751 439
AJ Terrains	2 000	0	2 000	12 361
AK Bâtiments	504 818	113 821	390 997	99 670
AL Installations et agencements	383 942	202 742	181 200	111 617
AM Matériel	1 656 970	1 280 348	376 621	385 149
AN Matériel de transport	2 819 209	1 627 382	1 191 827	1 142 643
AP Avances et acomptes versés sur immobilisations	0	0	0	345 143
AQ Immobilisations financières	63 134	10 373	52 761	96 570
AR Titres de participation	24 388	10 373	14 014	93 084
AS Autres immobilisations financières	38 746	0	38 746	3 486
AW (1) dont H.A.O. : Brut /	24 238	10 373	13 864	0
Net /	0	0	0	0
AZ TOTAL ACTIF IMMOBILISÉ (I)	5 499 873	3 280 256	2 219 618	2 198 781
ACTIF CIRCULANT				
BA Actif circulant H.A.O.	0	0	0	0
BB Stocks	1 466 434	27 504	1 438 930	2 062 332
BC Marchandises	38 576	13 732	24 844	297 806
BD Matières premières et autres approvisionnement	721 871	40	721 831	676 942
BE En-cours	574 119	13 732	560 387	944 311
BF Produits fabriqués	131 868	0	131 868	143 273
BG Créances et emplois assimilés	8 909 012	871 642	8 037 369	4 325 799
BH Fournisseurs, avances versées	2 319 006	443 047	1 875 959	70 070
BI Clients	5 433 465	350	5 433 115	2 712 038
BJ Autres créances	1 156 541	428 245	728 296	1 543 691
BK TOTAL ACTIF CIRCULANT (II)	10 375 445	899 146	9 476 299	6 388 131
TRÉSORERIE-ACTIF				
BQ Titres de placement	0	0	0	10
BR Valeurs à encaisser	0	0	0	0
BS Banques, chèques postaux, caisse	4 403 690	2 251	4 401 439	2 030 511
BT TOTAL TRÉSORERIE-ACTIF (III)	4 403 690	2 251	4 401 439	2 030 522
BU Écarts de conversion-Actif (IV)	0	0	0	10
BZ TOTAL GÉNÉRAL (I + II + III + IV)	20 279 009	4 181 652	16 097 356	10 617 444

Branche 24 -Fabrication de machines, d'appareils électriques et matériels n.c.a : Bilan-passif(en milliers de FCFA)

Rubriques	2016	2015
CAPITAUX PROPRES ET RESSOURCES ASSIMILÉES		
CA Capital	1 154 636	1 038 305
CB Actionnaires capital non appelé	-21 678	-21 678
CC Primes et Réserves	891 823	1 481 514
CD Primes d'apport, d'émission, de fusion	0	0
CE Écarts de réévaluation	31 723	69 616
CF Réserves indisponibles	129 958	202 441
CG Réserves libres	0	13 275
CH Report à nouveau	730 143	1 196 182
CI Résultat net de l'exercice (bénéfice + ou perte -)	259 566	688 813
CK Autres capitaux propres	0	279
CL Subventions d'investissement	0	140
CM Provisions réglementées et fonds assimilés	0	140
CP TOTAL CAPITAUX PROPRES (I)	2 284 347	3 187 234
DETTES FINANCIÈRES ET RESSOURCES ASSIMILÉES		
DA Emprunts	22 027	0
DB Dettes de crédit-bail et contrats assimilés	37 021	37 021
DC Dettes financières diverses	70 433	-138 903
DD Provisions financières pour risques et charges	1 090 690	1 172 926
DE (1) dont H.A.O. : /	0	0
DF TOTAL DETTES FINANCIÈRES (II)	1 220 172	1 071 045
DG TOTAL RESSOURCES STABLES (I + II)	3 504 518	4 258 279
PASSIF CIRCULANT		
DH Dettes circulantes H.A.O.et ressources assimilées	0	0
DI Clients, avances reçues	1 599 234	486 529
DJ Fournisseurs d'exploitation	7 208 360	3 598 935
DK Dettes fiscales	762 058	643 909
DL Dettes sociales	472 484	458 514
DM Autres dettes	2 518 899	1 007 608
DN Risques provisionnés	0	0
DP TOTAL PASSIF CIRCULANT (III)	12 561 035	6 195 496
TRÉSORERIE-PASSIF		
DQ Banques, crédits d'escompte	0	0
DR Banques, crédits de trésorerie	1 354	8 858
DS Banques, découverts	30 449	154 811
DT TOTAL TRÉSORERIE-PASSIF (IV)	31 802	163 669
DU Écarts de conversion-Passif (V)	0	0
DZ TOTAL GÉNÉRAL (I + II + III + IV + V)	16 097 356	10 617 444

Branche 24 -Fabrication de machines, d'appareils électriques et matériels n.c.a : Compte de résultat – charges(en milliers de FCFA)

Rubriques	2016	2015
ACTIVITÉ D'EXPLOITATION		
RA Achats de marchandises	83 265	287 597
RB Variation de stocks	19 312	-2 603
(Marge brute sur marchandises voir TB)		
RC Achats de matières premières et fournitures liées	1 299 906	1 754 505
RD Variation de stocks	42 100	-443 267
(Marge brute sur matières voir TG)		
RE Autres achats	3 675 774	861 924
RH Variation de stocks	0	0
RI Transports	210 803	139 046
RJ Services extérieurs	1 336 469	2 070 514
RK Impôts et taxes	374 435	337 195
RL Autres charges	398 088	32 977
(Valeur ajoutée voir TN)		
RP Charges de personnel(1)	3 210 604	3 311 248
(1) dont personnel extérieur / ...	0	0
RQ (Excédent brut d'exploitation voir TQ)		
RS Dotations aux amortissements et aux provisions	404 071	1 759 459
RW Total des charges d'exploitation	11 054 826	10 108 596
(Résultat d'exploitation voir TX)		
ACTIVITÉ FINANCIÈRE		
SA Frais financiers	58 936	11 638
SC Pertes de change	0	13
SD Dotations aux amortissements et aux provisions	0	0
SF Total des charges financières	58 936	11 651
(Résultat financier voir UG)		
SH Total des charges des activités ordinaires	11 113 762	10 120 248
(Résultat des activités ordinaires voir UI)		
HORS ACTIVITÉS ORDINAIRES (H.A.O.)		
SK Valeurs comptables des cessions d'immobilisation	0	736
SL Charges H.A.O.	0	79
SM Dotations H.A.O.	0	6 374
SO Total des charges H.A.O.	0	7 189
(Résultat H.A.O. voir UP)		
SQ Participation des travailleurs	0	0
SR Impôts sur le résultat	286 746	679 826
SS Total participation et impôts	286 746	679 826
ST TOTAL GÉNÉRAL DES CHARGES	11 400 509	10 807 263
(Résultat net voir UZ)		

Branche 24 -Fabrication de machines, d'appareils électriques et matériels n.c.a : Compte de résultat –produits(en milliers de FCFA)

Rubriques			2016	2015
ACTIVITÉ D'EXPLOITATION				
TA Ventes de marchandises			65 161	252 657
TB MARGE BRUTE SUR MARCHANDISES	-37 416	-32 338		
TC Ventes de produits fabriqués			343 275	1 044 013
TD Travaux, services vendus			10 674 066	8 601 161
TE Production stockée (ou déstockage)			-387 011	368 881
TF Production immobilisée			0	0
TG MARGE BRUTE SUR MATIÈRES	9 284 951	7 816 283		
TH Produits accessoires			15 265	25 138
TI CHIFFRE D'AFFAIRES(1) (TA + TC + TD + TH)	11 097 767	9 922 969		
TJ (1) dont à l'exportation	12 233	4 509		
TK Subventions d'exploitation			0	0
TL Autres produits			445 151	56 892
TN VALEUR AJOUTÉE	3 715 756	5 310 852		
TQ EXCÉDENT BRUT D'EXPLOITATION	505 151	1 999 603		
TS Reprises de provisions			0	1 020 511
TT Transferts de charges			318 642	21 262
TW Total des produits d'exploitation			11 474 549	11 390 514
TX RÉSULTAT D'EXPLOITATION Bénéfice (+) ; Perte (-)	419 723	1 281 918		
ACTIVITÉ FINANCIÈRE				
UA Revenus financiers			41 097	0
UC Gains de change			0	136
UD Reprises de provisions			81 473	84 910
UE Transferts de charges			0	0
UF Total des produits financiers			122 570	85 046
UG RÉSULTAT FINANCIER (+ ou -)	63 634	73 394		
UH Total des produits des activités ordinaires			11 597 119	11 475 560
UI RÉSULTAT DES ACTIVITÉS ORDINAIRES (+ ou -)	483 356	1 355 312		
UJ (1) dont impôt correspondant	9 916	3 431		
Hors activités ORDINAIRES (H.A.O.)				
UK Produits des cessions d'immobilisations			0	15 244
UL Produits H.A.O.			50 535	5 273
UM Reprises H.A.O.			0	0
UN Transferts de charges			12 421	0
UO Total des produits H.A.O.			62 956	20 516
UP RÉSULTAT H.A.O. (+ ou -)	62 956	13 328		
UT TOTAL GÉNÉRAL DES PRODUITS			11 660 075	11 496 076
UZ RÉSULTAT NET Bénéfice (+) ; Perte (-)	259 566	688 813		

Branche 24 -Fabrication de machines, d'appareils électriques et matériels n.c.a : Situation et mouvement de l'actif immobilisé(en milliers de FCFA)

		A	B: AUGMENTATION			C: DIMINUTION		D=A + B - C	A
		Montant brut à l'ouverture de l'exercice	Acquisition, Apports, Création	Virements de poste à poste	Suite à une réévaluation pratiquée au cours de l'exercice	Cessions; Scissions hors service	Virement de poste à poste	Montant brut à la clôture de l'exercice	Montant brut à l'ouverture de l'exercice
CHARGES IMMOBILISÉES : totaux lignes 2 et 3	1	945	-	-	-	-	-	945	-
Frais d'établissement et charges à répartir	2	945	-	-	-	-	-	945	-
Primes de remboursement des obligations	3	-	-	-	-	-	-	-	-
IMMOBILISATIONS INCORPORELLES : lignes 5 à 8	4	29 776	410	-	-	-	-	30 186	1 667
Frais de recherche et de développement	5	400	-	-	-	-	-	400	-
Brevets, licences, logiciels	6	24 912	410	-	-	-	-	25 322	-
Fonds commercial	7	2 232	-	-	-	-	-	2 232	-
Autres immobilisations incorporelles	8	2 232	-	-	-	-	-	2 232	1 667
IMMOBILISATIONS CORPORELLES : lignes 10 à 15	9	5 660 830	668 186	-	-	-	-	6 329 016	69 168
Terrains	10	61 623	-	-	-	-	-	61 623	-
Bâtiments	11	248 082	351 182	-	-	-	-	599 264	31 500
Installations et agencements	12	1 001 060	20 068	39 424	-	-	-	1 060 552	2 563
Matériel	13	761 913	103 387	- 39 424	-	-	-	825 875	35 105
Matériel de transport	14	2 561 792	217 723	-	-	-	-	2 779 515	-
AVANCES ET ACOMPTES VERSÉS SUR IMMOBILISATIONS	15	1 026 361	- 24 175	-	-	-	-	1 002 187	-
IMMOBILISATIONS FINANCIÈRES : lignes 17 et 18	16	73 725	53 677	-	-	26 703	-	100 699	15 128
Titres de participation	17	-	-	-	-	-	-	-	-
Autres immobilisations financières	18	73 725	53 677	-	-	26 703	-	100 699	15 128
TOTAL GÉNÉRAL : lignes 1, 4, 9 et 16	19	5 765 277	722 272	-	-	26 703	-	6 460 846	85 964

Les données de ce tableau concernent 15 entreprises sur les 21 de cette branche. Leur chiffre d'affaires représente 97,6% de l'ensemble de la branche.

Branche 25 -Fabrication d'équipements et d'appareils audio-visuels et de communication, fabrication d'instruments médicaux, d'optique et d'horlogerie :Evolution des effectifs employés

Qualifications		Camerounais	Autres ressortissants CEMAC	Autres pays OHADA	Hors pays OHADA	Total
Cadres supérieurs	Début d'exercice	5	0	0	0	5
	Embauches	2	0	0	0	2
	Départs	2	0	0	0	2
	Fin d'exercice	5	0	0	0	5
Techniciens supérieurs et cadres moyens	Début d'exercice	7	0	0	0	7
	Embauches	5	0	0	0	5
	Départs	2	0	0	0	2
	Fin d'exercice	10	0	0	0	10
Techniciens, agents de maîtrise et ouvriers qualifiés	Début d'exercice	20	0	0	0	20
	Embauches	3	0	0	0	3
	Départs	0	0	0	0	0
	Fin d'exercice	23	0	0	0	23
Employés, manœuvres, ouvriers et apprentis	Début d'exercice	26	0	0	0	26
	Embauches	6	0	0	0	6
	Départs	0	0	0	0	0
	Fin d'exercice	32	0	0	0	32
Total	Début d'exercice	58	0	0	0	58
	Embauches	16	0	0	0	16
	Départs	4	0	0	0	4
	Fin d'exercice	70	0	0	0	70

Branche 25 -Fabrication d'équipements et d'appareils audio-visuels et de communication, d'optique et d'horlogerie : Bilan-actif (en milliers de FCFA)

Rubriques	2016			2015
	Brut	Amortissement	Net	Net
ACTIF IMMOBILISÉ				
AA Charges immobilisées	675	0	675	9 190
AX Frais d'établissement	675	0	675	7 790
AY Charges à répartir	0	0	0	1 400
AC Primes de remboursement des obligations	0	0	0	0
AD Immobilisations incorporelles	15 566	0	15 566	25 199
AE Frais de recherche et de développement	0	0	0	0
AF Brevets, licences, logiciels	15 566	0	15 566	25 199
AG Fonds commercial	0	0	0	0
AH Autres immobilisations incorporelles	0	0	0	0
AI Immobilisations corporelles	1 916 132	913 906	1 002 226	1 066 243
AJ Terrains	38 573	0	38 573	48 205
AK Bâtiments	359 624	98 441	261 183	261 183
AL Installations et agencements	204 597	98 226	106 371	111 230
AM Matériel	1 026 364	443 841	582 524	603 519
AN Matériel de transport	286 974	273 398	13 576	42 106
AP Avances et acomptes versés sur immobilisations	0	0	0	0
AQ Immobilisations financières	15 976	0	15 976	16 571
AR Titres de participation	0	0	0	0
AS Autres immobilisations financières	15 976	0	15 976	16 571
AW (1) dont H.A.O. : Brut /	0	0	0	0
Net /	0	0	0	1 513
AZ TOTAL ACTIF IMMOBILISÉ (I)	1 948 349	913 906	1 034 443	1 117 203
ACTIF CIRCULANT				
BA Actif circulant H.A.O.	0	0	0	0
BB Stocks	859 692	0	859 692	882 572
BC Marchandises	0	0	0	27 323
BD Matières premières et autres approvisionnement	851 766	0	851 766	841 939
BE En-cours	0	0	0	13 310
BF Produits fabriqués	7 926	0	7 926	0
BG Créances et emplois assimilés	920 575	0	920 575	915 877
BH Fournisseurs, avances versées	2 398	0	2 398	2 398
BI Clients	383 138	0	383 138	357 186
BJ Autres créances	535 040	0	535 040	556 293
BK TOTAL ACTIF CIRCULANT (II)	1 780 267	0	1 780 267	1 798 449
TRÉSORERIE-ACTIF				
BQ Titres de placement	0	0	0	0
BR Valeurs à encaisser	0	0	0	0
BS Banques, chèques postaux, caisse	49 648	0	49 648	124 782
BT TOTAL TRÉSORERIE-ACTIF (III)	49 648	0	49 648	124 782
BU Écarts de conversion-Actif (IV)	0	0	0	0
BZ TOTAL GÉNÉRAL (I + II + III + IV)	3 778 265	913 906	2 864 359	3 040 434

Branche 25 -Fabrication d'équipements et d'appareils audio-visuels et de communication, fabrication d'instruments médicaux, d'optique et d'horlogerie : Bilan-passif(en milliers de FCFA)

Rubriques	2016	2015
CAPITAUX PROPRES ET RESSOURCES ASSIMILÉES		
CA Capital	370 895	358 547
CB Actionnaires capital non appelé	0	0
CC Primes et Réserves	276 166	307 222
CD Primes d'apport, d'émission, de fusion	0	0
CE Écarts de réévaluation	0	0
CF Réserves indisponibles	20 000	20 020
CG Réserves libres	949 492	950 270
CH Report à nouveau	-693 326	-663 068
CI Résultat net de l'exercice (bénéfice + ou perte -)	-156 590	-157 767
CK Autres capitaux propres	0	0
CL Subventions d'investissement	0	0
CM Provisions réglementées et fonds assimilés	0	0
CP TOTAL CAPITAUX PROPRES (I)	490 471	508 002
DETTES FINANCIÈRES ET RESSOURCES ASSIMILÉES		
DA Emprunts	349 243	295 004
DB Dettes de crédit-bail et contrats assimilés	0	0
DC Dettes financières diverses	0	41 122
DD Provisions financières pour risques et charges	0	3 000
DE (1) dont H.A.O. : /	0	0
DF TOTAL DETTES FINANCIÈRES (II)	349 243	339 126
DG TOTAL RESSOURCES STABLES (I + II)	839 713	847 129
PASSIF CIRCULANT		
DH Dettes circulantes H.A.O.et ressources assimilées	0	0
DI Clients, avances reçues	0	5 204
DJ Fournisseurs d'exploitation	1 225 976	1 303 983
DK Dettes fiscales	15 107	16 457
DL Dettes sociales	198 830	200 523
DM Autres dettes	474 988	494 410
DN Risques provisionnés	23 556	33 205
DP TOTAL PASSIF CIRCULANT (III)	1 938 457	2 053 782
TRÉSORERIE-PASSIF		
DQ Banques, crédits d'escompte	0	0
DR Banques, crédits de trésorerie	0	13 000
DS Banques, découverts	86 189	126 523
DT TOTAL TRÉSORERIE-PASSIF (IV)	86 189	139 523
DU Écarts de conversion-Passif (V)	0	0
DZ TOTAL GÉNÉRAL (I + II + III + IV + V)	2 864 359	3 040 434

Branche 25 -Fabrication d'équipements et d'appareils audio-visuels et de communication, fabrication d'instruments médicaux, d'optique et d'horlogerie : Compte de résultat -charges(en milliers de FCFA)

Rubriques	2016	2015
ACTIVITÉ D'EXPLOITATION		
RA Achats de marchandises	57 221	232 848
RB Variation de stocks	59 909	35 813
(Marge brute sur marchandises voir TB)		
RC Achats de matières premières et fournitures liées	72 436	70 200
RD Variation de stocks	-4 340	-4 340
(Marge brute sur matières voir TG)		
RE Autres achats	260 407	350 394
RH Variation de stocks	-17 366	-16 743
RI Transports	18 722	26 357
RJ Services extérieurs	134 155	173 506
RK Impôts et taxes	16 753	22 556
RL Autres charges	144 681	149 451
(Valeur ajoutée voir TN)		
RP Charges de personnel(1)	43 660	71 794
(1) dont personnel extérieur / ...	0	27 079
RQ (Excédent brut d'exploitation voir TQ)		
RS Dotations aux amortissements et aux provisions	81 468	96 998
RW Total des charges d'exploitation	867 706	1 208 835
(Résultat d'exploitation voir TX)		
ACTIVITÉ FINANCIÈRE		
SA Frais financiers	13 502	42 210
SC Pertes de change	0	0
SD Dotations aux amortissements et aux provisions	0	0
SF Total des charges financières	13 502	42 210
(Résultat financier voir UG)		
SH Total des charges des activités ordinaires	881 208	1 251 045
(Résultat des activités ordinaires voir UI)		
HORS ACTIVITÉS ORDINAIRES (H.A.O.)		
SK Valeurs comptables des cessions d'immobilisation	0	0
SL Charges H.A.O.	0	0
SM Dotations H.A.O.	0	0
SO Total des charges H.A.O.	0	0
(Résultat H.A.O. voir UP)		
SQ Participation des travailleurs	0	0
SR Impôts sur le résultat	13 388	23 839
SS Total participation et impôts	13 388	23 839
ST TOTAL GÉNÉRAL DES CHARGES	894 596	1 274 884
(Résultat net voir UZ)		

Branche 25 -Fabrication d'équipements et d'appareils audio-visuels et de communication, fabrication d'instruments médicaux, d'optique et d'horlogerie : Compte de résultat –produits(en milliers de FCFA)

Rubriques			2016	2015
ACTIVITÉ D'EXPLOITATION				
TA Ventes de marchandises			154 592	272 585
TB MARGE BRUTE SUR MARCHANDISES	37 462	3 924		
TC Ventes de produits fabriqués			98 747	66 296
TD Travaux, services vendus			460 925	756 327
TE Production stockée (ou déstockage)			0	0
TF Production immobilisée			0	0
TG MARGE BRUTE SUR MATIÈRES	482 896	748 084		
TH Produits accessoires			600	600
TI CHIFFRE D'AFFAIRES(1) (TA + TC + TD + TH)	714 864	1 095 809		
TJ (1) dont à l'exportation	0	0		
TK Subventions d'exploitation			0	0
TL Autres produits			300	300
TN VALEUR AJOUTÉE	-27 414	56 065		
TQ EXCÉDENT BRUT D'EXPLOITATION	-71 074	-15 728		
TS Reprises de provisions			0	0
TT Transferts de charges			18 244	15 480
TW Total des produits d'exploitation			733 408	1 111 589
TX RÉSULTAT D'EXPLOITATION Bénéfice (+) ; Perte (-)	-134 299	-97 246		
ACTIVITÉ FINANCIÈRE				
UA Revenus financiers			598	598
UC Gains de change			0	0
UD Reprises de provisions			0	0
UE Transferts de charges			0	0
UF Total des produits financiers			598	598
UG RÉSULTAT FINANCIER (+ ou -)	-12 904	-41 612		
UH Total des produits des activités ordinaires			734 006	1 112 187
UI RÉSULTAT DES ACTIVITÉS ORDINAIRES (+ ou -)	-147 203	-138 858		
UJ (1) dont impôt correspondant	0	0		
Hors activités ORDINAIRES (H.A.O.)				
UK Produits des cessions d'immobilisations			4 000	4 000
UL Produits H.A.O.			0	931
UM Reprises H.A.O.			0	0
UN Transferts de charges			0	0
UO Total des produits H.A.O.			4 000	4 931
UP RÉSULTAT H.A.O. (+ ou -)	4 000	4 931		
UT TOTAL GÉNÉRAL DES PRODUITS			738 006	1 117 118
UZ RÉSULTAT NET Bénéfice (+) ; Perte (-)	-156 590	-157 767		

Branche 25 -Fabrication d'équipements et d'appareils audio-visuels et de communication, fabrication d'instruments médicaux, d'optique et d'horlogerie : Situation et mouvement de l'actif immobilisé(en milliers de FCFA)

		A	B: AUGMENTATION			C: DIMINUTION		D=A + B - C
		Montant brut à l'ouverture de l'exercice	Acquisition, Apports, Création	Virements de poste à poste	Suite à une réévaluation pratiquée au cours de l'exercice	Cessions; Scissions hors service	Virement de poste à poste	Montant brut à la clôture de l'exercice
CHARGES IMMOBILISÉES : totaux lignes 2 et 3	1	-	-	-	-	-	-	-
Frais d'établissement et charges à répartir	2	-	-	-	-	-	-	-
Primes de remboursement des obligations	3	-	-	-	-	-	-	-
IMMOBILISATIONS INCORPORELLES : lignes 5 à 8	4	1 667	-	-	-	-	-	1 667
Frais de recherche et de développement	5	-	-	-	-	-	-	-
Brevets, licences, logiciels	6	-	-	-	-	-	-	-
Fonds commercial	7	-	-	-	-	-	-	-
Autres immobilisations incorporelles	8	1 667	-	-	-	-	-	1 667
IMMOBILISATIONS CORPORELLES : lignes 10 à 15	9	69 168	1 550	-	-	-	-	70 718
Terrains	10	-	-	-	-	-	-	-
Bâtiments	11	31 500	-	-	-	-	-	31 500
Installations et agencements	12	2 563	-	-	-	-	-	2 563
Matériel	13	35 105	1 550	-	-	-	-	36 655
Matériel de transport	14	-	-	-	-	-	-	-
AVANCES ET ACOMPTES VERSÉS SUR IMMOBILISATIONS	15	-	-	-	-	-	-	-
IMMOBILISATIONS FINANCIÈRES : lignes 17 et 18	16	15 128	-	-	-	-	-	15 128
Titres de participation	17	-	-	-	-	-	-	-
Autres immobilisations financières	18	15 128	-	-	-	-	-	15 128
TOTAL GÉNÉRAL : lignes 1, 4, 9 et 16	19	85 964	1 550	-	-	-	-	87 514

Les données de ce tableau concernent 3 entreprises sur les 6 de cette branche. Leur chiffre d'affaires représente 28,0% de l'ensemble de la branche.

Branche 26 - Fabrication de matériel de transport : Evolution des effectifs employés

Qualifications		Camerounais	Autres ressortissants CEMAC	Autres pays OHADA	Hors pays OHADA	Total
Cadres supérieurs	Début d'exercice	1	0	0	0	1
	Embauches	0	0	0	0	0
	Départs	1	0	0	0	1
	Fin d'exercice	0	0	0	0	0
Techniciens supérieurs et cadres moyens	Début d'exercice	8	0	0	3	11
	Embauches	2	0	0	0	2
	Départs	0	0	0	0	0
	Fin d'exercice	10	0	0	3	13
Techniciens, agents de maîtrise et ouvriers qualifiés	Début d'exercice	6	0	0	0	6
	Embauches	0	0	0	0	0
	Départs	1	0	0	0	1
	Fin d'exercice	5	0	0	0	5
Employés, manœuvres, ouvriers et apprentis	Début d'exercice	24	0	13	0	37
	Embauches	68	0	0	0	68
	Départs	8	0	3	0	11
	Fin d'exercice	84	0	10	0	94
Total	Début d'exercice	38	0	13	3	54
	Embauches	70	0	0	0	70
	Départs	9	0	3	0	12
	Fin d'exercice	99	0	10	3	112

Branche 26 - Fabrication de matériel de transport : Bilan-actif(en milliers de FCFA)

Rubriques	2016			2015
	Brut	Amortissement	Net	Net
ACTIF IMMOBILISÉ				
AA Charges immobilisées	16 921	0	16 921	2 640
AX Frais d'établissement	3 167	0	3 167	2 640
AY Charges à répartir	13 755	0	13 755	0
AC Primes de remboursement des obligations	0	0	0	0
AD Immobilisations incorporelles	56 768	33 770	22 998	54 587
AE Frais de recherche et de développement	0	0	0	0
AF Brevets, licences, logiciels	0	0	0	0
AG Fonds commercial	0	0	0	24 294
AH Autres immobilisations incorporelles	56 768	33 770	22 998	30 293
AI Immobilisations corporelles	1 538 100	823 676	714 424	1 178 912
AJ Terrains	50 000	0	50 000	575 000
AK Bâtiments	761 437	294 181	467 256	452 052
AL Installations et agencements	0	0	0	0
AM Matériel	663 999	489 504	174 495	123 961
AN Matériel de transport	62 663	39 991	22 672	27 898
AP Avances et acomptes versés sur immobilisations	5 344	5 344	0	0
AQ Immobilisations financières	41 653	0	41 653	4 668
AR Titres de participation	200	0	200	0
AS Autres immobilisations financières	41 453	0	41 453	4 668
AW (1) dont H.A.O. : Brut /	0	0	0	0
Net /	0	0	0	0
AZ TOTAL ACTIF IMMOBILISÉ (I)	1 658 786	862 791	795 995	1 240 806
ACTIF CIRCULANT				
BA Actif circulant H.A.O.	0	0	0	0
BB Stocks	637 506	0	637 506	483 772
BC Marchandises	0	0	0	29 913
BD Matières premières et autres approvisionnement	247 108	0	247 108	200 624
BE En-cours	390 398	0	390 398	130 266
BF Produits fabriqués	0	0	0	122 970
BG Créances et emplois assimilés	1 380 284	0	1 380 284	772 997
BH Fournisseurs, avances versées	413 628	0	413 628	79 566
BI Clients	698 224	0	698 224	406 714
BJ Autres créances	268 432	0	268 432	286 717
BK TOTAL ACTIF CIRCULANT (II)	2 017 791	0	2 017 791	1 256 769
TRÉSORERIE-ACTIF				
BQ Titres de placement	0	0	0	0
BR Valeurs à encaisser	0	0	0	0
BS Banques, chèques postaux, caisse	87 394	0	87 394	114 462
BT TOTAL TRÉSORERIE-ACTIF (III)	87 394	0	87 394	114 462
BU Écarts de conversion-Actif (IV)	0	0	0	0
BZ TOTAL GÉNÉRAL (I + II + III + IV)	3 763 971	862 791	2 901 180	2 612 038

Branche 26 - Fabrication de matériel de transport : Bilan-passif(en milliers de FCFA)

Rubriques	2016	2015
CAPITAUX PROPRES ET RESSOURCES ASSIMILÉES		
CA Capital	825 000	1 005 000
CB Actionnaires capital non appelé	-35 757	0
CC Primes et Réserves	-439 134	-380 176
CD Primes d'apport, d'émission, de fusion	0	0
CE Écarts de réévaluation	0	0
CF Réserves indisponibles	0	17 994
CG Réserves libres	0	0
CH Report à nouveau	-439 134	-398 170
CI Résultat net de l'exercice (bénéfice + ou perte -)	-150 139	-64 957
CK Autres capitaux propres	0	0
CL Subventions d'investissement	0	0
CM Provisions réglementées et fonds assimilés	0	0
CP TOTAL CAPITAUX PROPRES (I)	235 726	559 867
DETTES FINANCIÈRES ET RESSOURCES ASSIMILÉES		
DA Emprunts	0	75 668
DB Dettes de crédit-bail et contrats assimilés	0	0
DC Dettes financières diverses	167 542	167 542
DD Provisions financières pour risques et charges	0	6 900
DE (1) dont H.A.O. : /	0	0
DF TOTAL DETTES FINANCIÈRES (II)	167 542	250 111
DG TOTAL RESSOURCES STABLES (I + II)	403 269	809 978
PASSIF CIRCULANT		
DH Dettes circulantes H.A.O.et ressources assimilées	0	0
DI Clients, avances reçues	33 450	40 283
DJ Fournisseurs d'exploitation	933 610	632 911
DK Dettes fiscales	16 574	13 954
DL Dettes sociales	14 047	17 091
DM Autres dettes	1 451 743	1 042 049
DN Risques provisionnés	0	0
DP TOTAL PASSIF CIRCULANT (III)	2 449 424	1 746 290
TRÉSORERIE-PASSIF		
DQ Banques, crédits d'escompte	0	0
DR Banques, crédits de trésorerie	0	0
DS Banques, découverts	48 488	55 770
DT TOTAL TRÉSORERIE-PASSIF (IV)	48 488	55 770
DU Écarts de conversion-Passif (V)	0	0
DZ TOTAL GÉNÉRAL (I + II + III + IV + V)	2 901 180	2 612 038

Branche 26 - Fabrication de matériel de transport: Compte de résultat –charges(en milliers de FCFA)

Rubriques	2016	2015
ACTIVITÉ D'EXPLOITATION		
RA Achats de marchandises	63 358	73 708
RB Variation de stocks	0	12 542
(Marge brute sur marchandises voir TB)		
RC Achats de matières premières et fournitures liées	1 473 922	918 414
RD Variation de stocks	68 596	81 293
(Marge brute sur matières voir TG)		
RE Autres achats	120 626	124 401
RH Variation de stocks	0	0
RI Transports	47 242	46 676
RJ Services extérieurs	211 924	109 592
RK Impôts et taxes	12 566	13 270
RL Autres charges	190 075	15
(Valeur ajoutée voir TN)		
RP Charges de personnel(1)	227 871	189 839
(1) dont personnel extérieur / ...	0	0
RQ (Excédent brut d'exploitation voir TQ)		
RS Dotations aux amortissements et aux provisions	79 412	56 331
RW Total des charges d'exploitation	2 495 592	1 626 082
(Résultat d'exploitation voir TX)		
ACTIVITÉ FINANCIÈRE		
SA Frais financiers	7 254	7 169
SC Pertes de change	0	0
SD Dotations aux amortissements et aux provisions	703	0
SF Total des charges financières	7 957	7 169
(Résultat financier voir UG)		
SH Total des charges des activités ordinaires	2 503 549	1 633 251
(Résultat des activités ordinaires voir UI)		
HORS ACTIVITÉS ORDINAIRES (H.A.O.)		
SK Valeurs comptables des cessions d'immobilisation	0	0
SL Charges H.A.O.	0	0
SM Dotations H.A.O.	0	0
SO Total des charges H.A.O.	0	0
(Résultat H.A.O. voir UP)		
SQ Participation des travailleurs	0	0
SR Impôts sur le résultat	41 159	24 941
SS Total participation et impôts	41 159	24 941
ST TOTAL GÉNÉRAL DES CHARGES	2 544 707	1 658 192
(Résultat net voir UZ)		

Branche 26 - Fabrication de matériel de transport : Compte de résultat – produits (en milliers de FCFA)

Rubriques			2016	2015
ACTIVITÉ D'EXPLOITATION				
TA Ventes de marchandises			0	10 374
TB MARGE BRUTE SUR MARCHANDISES	-63 358	-75 876		
TC Ventes de produits fabriqués			2 034 895	1 097 279
TD Travaux, services vendus			210 750	210 750
TE Production stockée (ou déstockage)			148 923	238 975
TF Production immobilisée			0	24 892
TG MARGE BRUTE SUR MATIÈRES	1 085 198	734 774		
TH Produits accessoires			0	0
TI CHIFFRE D'AFFAIRES(1) (TA + TC + TD + TH)	2 245 645	1 318 403		
TJ (1) dont à l'exportation	0	0		
TK Subventions d'exploitation			0	0
TL Autres produits			0	7 665
TN VALEUR AJOUTÉE	206 259	210 024		
TQ EXCÉDENT BRUT D'EXPLOITATION	-21 612	20 184		
TS Reprises de provisions			0	0
TT Transferts de charges			0	3 300
TW Total des produits d'exploitation			2 394 568	1 593 235
TX RÉSULTAT D'EXPLOITATION Bénéfice (+) ; Perte (-)	-101 024	-32 847		
ACTIVITÉ FINANCIÈRE				
UA Revenus financiers			0	0
UC Gains de change			0	0
UD Reprises de provisions			0	0
UE Transferts de charges			0	0
UF Total des produits financiers			0	0
UG RÉSULTAT FINANCIER (+ ou -)	-7 957	-7 169		
UH Total des produits des activités ordinaires			2 394 568	1 593 235
UI RÉSULTAT DES ACTIVITÉS ORDINAIRES (+ ou -)	-108 981	-40 016		
UJ (1) dont impôt correspondant	0	0		
Hors activités ORDINAIRES (H.A.O.)				
UK Produits des cessions d'immobilisations			0	0
UL Produits H.A.O.			0	0
UM Reprises H.A.O.			0	0
UN Transferts de charges			0	0
UO Total des produits H.A.O.			0	0
UP RÉSULTAT H.A.O. (+ ou -)	0	0		
UT TOTAL GÉNÉRAL DES PRODUITS			2 394 568	1 593 235
UZ RÉSULTAT NET Bénéfice (+) ; Perte (-)	-150 139	-64 957		

Branche 26 - Fabrication de matériel de transport : Situation et mouvement de l'actif immobilisé(en milliers de FCFA)

		A	B: AUGMENTATION			C: DIMINUTION		D=A + B - C
		Montant brut à l'ouverture de l'exercice	Acquisition, Apports, Création	Virements de poste à poste	Suite à une réévaluation pratiquée au cours de l'exercice	Cessions; Scissions hors service	Virement de poste à poste	Montant brut à la clôture de l'exercice
CHARGES IMMOBILISÉES : totaux lignes 2 et 3	1	2 640	19 941	-	-	-	-	22 581
Frais d'établissement et charges à répartir	2	2 640	5 000	-	-	-	-	7 640
Primes de remboursement des obligations	3	-	14 941	-	-	-	-	14 941
IMMOBILISATIONS INCORPORELLES : lignes 5 à 8	4	36 475	-	-	-	-	-	36 475
Frais de recherche et de développement	5	-	-	-	-	-	-	-
Brevets, licences, logiciels	6	-	-	-	-	-	-	-
Fonds commercial	7	-	-	-	-	-	-	-
Autres immobilisations incorporelles	8	36 475	-	-	-	-	-	36 475
IMMOBILISATIONS CORPORELLES : lignes 10 à 15	9	888 576	120 895	44 535	-	-	44 535	1 009 471
Terrains	10	-	-	-	-	-	-	-
Bâtiments	11	462 970	21 165	44 535	-	-	44 535	484 135
Installations et agencements	12	-	4 500	-	-	-	-	4 500
Matériel	13	144 736	85 210	-	-	-	-	229 945
Matériel de transport	14	280 871	10 021	-	-	-	-	290 891
AVANCES ET ACOMPTE VERSÉS SUR IMMOBILISATIONS	15	-	-	-	-	-	-	-
IMMOBILISATIONS FINANCIÈRES : lignes 17 et 18	16	200	80 000	-	-	-	200	80 000
Titres de participation	17	-	40 000	-	-	-	-	40 000
Autres immobilisations financières	18	200	40 000	-	-	-	200	40 000
TOTAL GÉNÉRAL : lignes 1, 4, 9 et 16	19	927 891	220 837	44 535	-	-	44 735	1 148 528

Les données de ce tableau concernent 5 entreprises sur les 6 de cette branche. Leur chiffre d'affaires représente 97,9% de l'ensemble de la branche.

Branche 27 -Fabrication de meubles ; activités de fabrication n.c.a. : Evolution des effectifs employés(en milliers de FCFA)

Qualifications		Camerounais	Autres ressortissants CEMAC	Autres pays OHADA	Hors pays OHADA	Total
Cadres supérieurs	Début d'exercice	6	0	0	7	13
	Embauches	1	0	0	1	2
	Départs	2	0	0	0	3
	Fin d'exercice	5	0	0	8	13
Techniciens supérieurs et cadres moyens	Début d'exercice	14	0	0	0	14
	Embauches	2	0	0	0	2
	Départs	2	0	0	0	2
	Fin d'exercice	13	0	0	0	13
Techniciens, agents de maîtrise et ouvriers qualifiés	Début d'exercice	131	0	0	0	131
	Embauches	11	0	0	0	11
	Départs	27	0	0	0	27
	Fin d'exercice	116	0	0	0	116
Employés, manœuvres, ouvriers et apprentis	Début d'exercice	579	0	0	0	579
	Embauches	348	0	0	0	348
	Départs	137	0	0	0	137
	Fin d'exercice	790	0	0	0	790
Total	Début d'exercice	729	0	0	7	736
	Embauches	362	0	0	1	363
	Départs	167	0	0	0	167
	Fin d'exercice	924	0	0	8	932

Branche 27 -Fabrication de meubles ; activités de fabrication n.c.a:Bilan-actif(en milliers de FCFA)

Rubriques	2016			2015
	Brut	Amortissement	Net	Net
ACTIF IMMOBILISÉ				
AA Charges immobilisées	18 339	0	18 339	21 293
AX Frais d'établissement	4 821	0	4 821	6 899
AY Charges à répartir	13 518	0	13 518	14 394
AC Primes de remboursement des obligations	0	0	0	0
AD Immobilisations incorporelles	46 165	45 858	307	17 538
AE Frais de recherche et de développement	0	0	0	-1 939
AF Brevets, licences, logiciels	5 700	5 456	244	13 125
AG Fonds commercial	0	0	0	0
AH Autres immobilisations incorporelles	40 465	40 402	63	6 352
AI Immobilisations corporelles	6 338 116	3 538 089	2 800 026	2 436 771
AJ Terrains	75 584	0	75 584	88 051
AK Bâtiments	1 641 094	591 428	1 049 666	797 916
AL Installations et agencements	638 148	393 963	244 185	86 481
AM Matériel	2 183 421	1 543 541	639 880	656 947
AN Matériel de transport	1 799 868	1 009 158	790 710	807 376
AP Avances et acomptes versés sur immobilisations	91 550	5 986	85 564	205 538
AQ Immobilisations financières	188 590	0	188 590	153 016
AR Titres de participation	0	0	0	10 194
AS Autres immobilisations financières	188 590	0	188 590	142 822
AW (1) dont H.A.O. : Brut /	0	0	0	0
Net /	0	0	0	0
AZ TOTAL ACTIF IMMOBILISÉ (I)	6 682 759	3 589 933	3 092 826	2 834 156
ACTIF CIRCULANT				
BA Actif circulant H.A.O.	0	0	0	0
BB Stocks	2 324 584	106 808	2 217 775	2 937 832
BC Marchandises	114 204	3 182	111 022	370 394
BD Matières premières et autres approvisionnement	1 114 755	81 002	1 033 753	1 362 826
BE En-cours	699 865	12 939	686 926	563 439
BF Produits fabriqués	395 759	9 685	386 074	641 172
BG Créances et emplois assimilés	4 923 529	48 799	4 874 730	5 011 334
BH Fournisseurs, avances versées	522 775	875	521 901	248 386
BI Clients	2 923 775	29 714	2 894 061	3 149 004
BJ Autres créances	1 476 979	18 211	1 458 768	1 613 944
BK TOTAL ACTIF CIRCULANT (II)	7 248 112	155 607	7 092 505	7 949 166
TRÉSORERIE-ACTIF				
BQ Titres de placement	730	0	730	333
BR Valeurs à encaisser	787	0	787	521
BS Banques, chèques postaux, caisse	1 213 524	36 000	1 177 523	1 258 004
BT TOTAL TRÉSORERIE-ACTIF (III)	1 215 040	36 000	1 179 040	1 258 858
BU Écarts de conversion-Actif (IV)	0	0	0	0
BZ TOTAL GÉNÉRAL (I + II + III + IV)	15 145 911	3 781 541	11 364 371	12 042 180

Branche 27 -Fabrication de meubles ; activités de fabrication n.c.a. : Bilan-passif(en milliers de FCFA)

Rubriques	2016	2015
CAPITAUX PROPRES ET RESSOURCES ASSIMILÉES		
CA Capital	1 605 337	1 594 507
CB Actionnaires capital non appelé	-5 500	518
CC Primes et Réserves	-457 654	200 353
CD Primes d'apport, d'émission, de fusion	-80	48 983
CE Écarts de réévaluation	126 255	235 297
CF Réserves indisponibles	47 254	33 721
CG Réserves libres	60 446	423 539
CH Report à nouveau	-691 529	-541 187
CI Résultat net de l'exercice (bénéfice + ou perte -)	17 145	-42 330
CK Autres capitaux propres	6 049	4 509
CL Subventions d'investissement	6 049	832
CM Provisions réglementées et fonds assimilés	0	3 677
CP TOTAL CAPITAUX PROPRES (I)	1 170 878	1 757 558
DETTES FINANCIÈRES ET RESSOURCES ASSIMILÉES		
DA Emprunts	488 211	395 252
DB Dettes de crédit-bail et contrats assimilés	150 431	157 737
DC Dettes financières diverses	336 000	426 528
DD Provisions financières pour risques et charges	266 971	285 550
DE (1) dont H.A.O. : /	0	0
DF TOTAL DETTES FINANCIÈRES (II)	1 241 614	1 265 067
DG TOTAL RESSOURCES STABLES (I + II)	2 412 492	3 022 625
PASSIF CIRCULANT		
DH Dettes circulantes H.A.O.et ressources assimilées	98 679	99 594
DI Clients, avances reçues	1 516 409	1 090 331
DJ Fournisseurs d'exploitation	2 023 765	2 447 365
DK Dettes fiscales	223 471	145 484
DL Dettes sociales	78 095	60 235
DM Autres dettes	3 369 052	3 154 461
DN Risques provisionnés	74 997	73 022
DP TOTAL PASSIF CIRCULANT (III)	7 384 467	7 070 491
TRÉSORERIE-PASSIF		
DQ Banques, crédits d'escompte	597 269	606 194
DR Banques, crédits de trésorerie	0	463 907
DS Banques, découverts	968 425	878 949
DT TOTAL TRÉSORERIE-PASSIF (IV)	1 565 694	1 949 050
DU Écarts de conversion-Passif (V)	1 718	13
DZ TOTAL GÉNÉRAL (I + II + III + IV + V)	11 364 371	12 042 180

Branche 27 -Fabrication de meubles ; activités de fabrication n.c.a.: Compte de résultat - charges(en milliers de FCFA)

Rubriques	2016	2015
ACTIVITÉ D'EXPLOITATION		
RA Achats de marchandises	214 003	225 646
RB Variation de stocks	-18 458	-9 694
(Marge brute sur marchandises voir TB)		
RC Achats de matières premières et fournitures liées	3 920 275	3 742 359
RD Variation de stocks	226 841	16 129
(Marge brute sur matières voir TG)		
RE Autres achats	3 062 765	3 207 201
RH Variation de stocks	6 396	-1 796
RI Transports	1 414 657	1 493 312
RJ Services extérieurs	1 833 181	1 971 001
RK Impôts et taxes	801 676	843 087
RL Autres charges	325 487	483 492
(Valeur ajoutée voir TN)		
RP Charges de personnel(1)	1 549 822	1 501 167
(1) dont personnel extérieur / ...	3 772	0
RQ (Excédent brut d'exploitation voir TQ)		
RS Dotations aux amortissements et aux provisions	848 282	916 347
RW Total des charges d'exploitation	14 184 926	14 388 251
(Résultat d'exploitation voir TX)		
ACTIVITÉ FINANCIÈRE		
SA Frais financiers	182 040	244 504
SC Pertes de change	9 698	15
SD Dotations aux amortissements et aux provisions	0	0
SF Total des charges financières	191 738	244 519
(Résultat financier voir UG)		
SH Total des charges des activités ordinaires	14 376 664	14 632 770
(Résultat des activités ordinaires voir UI)		
HORS ACTIVITÉS ORDINAIRES (H.A.O.)		
SK Valeurs comptables des cessions d'immobilisation	28 512	3 267
SL Charges H.A.O.	8 847	3 002
SM Dotations H.A.O.	12 776	14 466
SO Total des charges H.A.O.	50 135	20 735
(Résultat H.A.O. voir UP)		
SQ Participation des travailleurs	129	0
SR Impôts sur le résultat	670 005	675 949
SS Total participation et impôts	670 134	675 949
ST TOTAL GÉNÉRAL DES CHARGES	15 096 933	15 329 454
(Résultat net voir UZ)		

Branche 27 -Fabrication de meubles ; activités de fabrication n.c.a.: Compte de résultat - produits(en milliers de FCFA)

Rubriques			2016	2015
ACTIVITÉ D'EXPLOITATION				
TA Ventes de marchandises			228 258	763 208
TB MARGE BRUTE SUR MARCHANDISES	32 714	547 255		
TC Ventes de produits fabriqués			12 021 091	12 982 960
TD Travaux, services vendus			2 275 127	918 892
TE Production stockée (ou déstockage)			-1 037 214	-1 022 718
TF Production immobilisée			390 876	391 133
TG MARGE BRUTE SUR MATIÈRES	9 982 376	9 544 037		
TH Produits accessoires			112 196	116 193
TI CHIFFRE D'AFFAIRES(1) (TA + TC + TD + TH)	14 636 672	14 781 253		
TJ (1) dont à l'exportation	117 468	358 768		
TK Subventions d'exploitation			29 348	29 348
TL Autres produits			807 424	865 984
TN VALEUR AJOUTÉE	3 040 283	3 074 263		
TQ EXCÉDENT BRUT D'EXPLOITATION	1 490 461	1 573 096		
TS Reprises de provisions			100 604	59 006
TT Transferts de charges			101 678	92 027
TW Total des produits d'exploitation			15 029 387	15 196 034
TX RÉSULTAT D'EXPLOITATION Bénéfice (+) ; Perte (-)	844 461	807 783		
ACTIVITÉ FINANCIÈRE				
UA Revenus financiers			4 174	25 997
UC Gains de change			1 890	4
UD Reprises de provisions			0	0
UE Transferts de charges			0	0
UF Total des produits financiers			6 064	26 001
UG RÉSULTAT FINANCIER (+ ou -)	-185 674	-218 517		
UH Total des produits des activités ordinaires			15 035 452	15 222 035
UI RÉSULTAT DES ACTIVITÉS ORDINAIRES (+ ou -)	658 787	589 265		
UJ (1) dont impôt correspondant	191 629	151 319		
Hors activités ORDINAIRES (H.A.O.)				
UK Produits des cessions d'immobilisations			17 223	2 176
UL Produits H.A.O.			61 403	62 913
UM Reprises H.A.O.			0	0
UN Transferts de charges			0	0
UO Total des produits H.A.O.			78 626	65 089
UP RÉSULTAT H.A.O. (+ ou -)	28 491	44 354		
UT TOTAL GÉNÉRAL DES PRODUITS			15 114 077	15 287 124
UZ RÉSULTAT NET Bénéfice (+) ; Perte (-)	17 145	-42 330		

Branche 27 -Fabrication de meubles ; activités de fabrication n.c.a. : Situation et mouvement de l'actif immobilisé(en milliers de FCFA)

		A	B: AUGMENTATION			C: DIMINUTION		D=A + B - C
		Montant brut à l'ouverture de l'exercice	Acquisition, Apports, Création	Virements de poste à poste	Suite à une réévaluation pratiquée au cours de l'exercice	Cessions; Scissions hors service	Virement de poste à poste	Montant brut à la clôture de l'exercice
CHARGES IMMOBILISÉES : totaux lignes 2 et 3	1	14 128	1 729	-	-	-	2 352	13 504
Frais d'établissement et charges à répartir	2	13 978	1 729	-	-	-	2 352	13 354
Primes de remboursement des obligations	3	150	-	-	-	-	-	150
IMMOBILISATIONS INCORPORELLES : lignes 5 à 8	4	68 106	450	-	-	-	-	68 556
Frais de recherche et de développement	5	-	-	-	-	-	-	-
Brevets, licences, logiciels	6	5 250	450	-	-	-	-	5 700
Fonds commercial	7	-	-	-	-	-	-	-
Autres immobilisations incorporelles	8	62 856	-	-	-	-	-	62 856
IMMOBILISATIONS CORPORELLES : lignes 10 à 15	9	4 958 224	788 355	63 754	-	71 113	111 315	5 627 906
Terrains	10	95 918	-	4 000	-	-	-	99 918
Bâtiments	11	1 124 033	156 660	3 000	-	-	1 000	1 282 693
Installations et agencements	12	673 794	10 239	-	-	-	-	684 033
Matériel	13	1 452 164	245 897	42 561	-	30 941	7 334	1 702 347
Matériel de transport	14	1 186 117	287 858	14 193	-	26 756	14 193	1 447 219
AVANCES ET ACOMPTES VERSÉS SUR IMMOBILISATIONS	15	426 199	87 701	-	-	13 416	88 789	411 695
IMMOBILISATIONS FINANCIÈRES : lignes 17 et 18	16	150 491	132 306	-	-	1 300	100 000	181 497
Titres de participation	17	3 265	850	-	-	-	-	4 115
Autres immobilisations financières	18	147 227	131 456	-	-	1 300	100 000	177 382
TOTAL GÉNÉRAL : lignes 1, 4, 9 et 16	19	5 190 949	922 840	63 754	-	72 413	213 668	5 891 463

Les données de ce tableau concernent 66 entreprises sur les 96 de cette branche. Leur chiffre d'affaires représente 75,9% de l'ensemble de la branche.

Branche 28 -Réparation et installation des machines et équipements : Evolution des effectifs employés

Qualifications		Camerounais	Autres ressortissants CEMAC	Autres pays OHADA	Hors pays OHADA	Total
Cadres supérieurs	Début d'exercice	57	1	1	1	60
	Embauches	2	1	1	1	5
	Départs	5	0	0	0	5
	Fin d'exercice	54	2	2	2	60
Techniciens supérieurs et cadres moyens	Début d'exercice	108	0	0	0	108
	Embauches	11	0	0	0	11
	Départs	6	0	0	0	6
	Fin d'exercice	112	0	0	0	112
Techniciens, agents de maîtrise et ouvriers qualifiés	Début d'exercice	120	0	0	0	120
	Embauches	4	0	0	0	4
	Départs	11	0	0	0	11
	Fin d'exercice	114	0	0	0	114
Employés, manœuvres, ouvriers et apprentis	Début d'exercice	271	0	0	0	271
	Embauches	99	0	0	0	99
	Départs	33	0	0	0	33
	Fin d'exercice	337	0	0	0	337
Total	Début d'exercice	556	1	1	1	559
	Embauches	116	1	1	1	119
	Départs	55	0	0	0	55
	Fin d'exercice	617	2	2	2	623

Branche 28 - Réparation et installation des machines et équipements : Bilan- actif(en milliers de FCFA)

Rubriques	2016			2015
	Brut	Amortissement	Net	Net
ACTIF IMMOBILISÉ				
AA Charges immobilisées	111 111	368	110 744	97 679
AX Frais d'établissement	109 361	368	108 994	359
AY Charges à répartir	1 750	0	1 750	97 320
AC Primes de remboursement des obligations	0	0	0	0
AD Immobilisations incorporelles	319 086	295 504	23 582	26 147
AE Frais de recherche et de développement	1 600	1 108	492	15 254
AF Brevets, licences, logiciels	317 486	294 396	23 089	9 588
AG Fonds commercial	0	0	0	1 305
AH Autres immobilisations incorporelles	0	0	0	0
AI Immobilisations corporelles	119 968 734	39 003 552	80 965 182	79 863 055
AJ Terrains	964 728	8 952	955 776	942 776
AK Bâtiments	70 554 187	388 104	70 166 082	69 976 708
AL Installations et agencements	2 752 635	2 066 744	685 891	666 519
AM Matériel	42 091 289	33 367 977	8 723 312	7 921 321
AN Matériel de transport	3 605 895	3 171 775	434 120	355 731
AP Avances et acomptes versés sur immobilisations	16 910	0	16 910	29 791
AQ Immobilisations financières	431 306	73 346	357 961	199 814
AR Titres de participation	13 090	13 090	0	0
AS Autres immobilisations financières	418 216	60 256	357 961	199 814
AW (1) dont H.A.O. : Brut /	0	0	0	0
Net /	0	0	0	0
AZ TOTAL ACTIF IMMOBILISÉ (I)	120 847 147	39 372 769	81 474 378	80 216 486
ACTIF CIRCULANT				
BA Actif circulant H.A.O.	14 998	0	14 998	0
BB Stocks	3 051 982	157 527	2 894 454	3 596 761
BC Marchandises	745 689	0	745 689	230 430
BD Matières premières et autres approvisionnement	2 120 464	157 527	1 962 936	2 842 782
BE En-cours	180 550	0	180 550	523 549
BF Produits fabriqués	5 280	0	5 280	0
BG Créances et emplois assimilés	31 323 153	10 453 083	20 870 070	26 944 455
BH Fournisseurs, avances versées	1 602 598	55 273	1 547 324	2 977 944
BI Clients	21 701 932	8 770 094	12 931 838	12 654 387
BJ Autres créances	8 018 623	1 627 715	6 390 908	11 312 124
BK TOTAL ACTIF CIRCULANT (II)	34 390 133	10 610 610	23 779 523	30 541 215
TRÉSORERIE-ACTIF				
BQ Titres de placement	6	6	0	0
BR Valeurs à encaisser	488	0	488	383
BS Banques, chèques postaux, caisse	8 520 438	11 759	8 508 679	441 088
BT TOTAL TRÉSORERIE-ACTIF (III)	8 520 933	11 766	8 509 167	441 471
BU Écarts de conversion-Actif (IV)	1 383 411	0	1 383 411	191 643
BZ TOTAL GÉNÉRAL (I + II + III + IV)	165 141 624	49 995 145	115 146 478	111 390 815

Branche 28 -Réparation et installation des machines et équipements : bilan-passif(en milliers de FCFA)

Rubriques	2016	2015
CAPITAUX PROPRES ET RESSOURCES ASSIMILÉES		
CA Capital	15 845 495	15 805 100
CB Actionnaires capital non appelé	0	10 000
CC Primes et Réserves	-26 839 668	-22 925 683
CD Primes d'apport, d'émission, de fusion	0	0
CE Écarts de réévaluation	3 509 842	3 508 917
CF Réserves indisponibles	617 577	638 729
CG Réserves libres	1 650 139	1 702 763
CH Report à nouveau	-32 617 226	-28 776 092
CI Résultat net de l'exercice (bénéfice + ou perte -)	-698 109	-3 855 969
CK Autres capitaux propres	6 404 689	6 406 082
CL Subventions d'investissement	6 406 082	6 406 082
CM Provisions réglementées et fonds assimilés	-1 393	0
CP TOTAL CAPITAUX PROPRES (I)	-5 287 593	-4 560 470
DETTES FINANCIÈRES ET RESSOURCES ASSIMILÉES		
DA Emprunts	37 618 530	35 651 579
DB Dettes de crédit-bail et contrats assimilés	0	0
DC Dettes financières diverses	4 832 276	4 657 237
DD Provisions financières pour risques et charges	12 637 935	13 821 475
DE (1) dont H.A.O. : /	0	0
DF TOTAL DETTES FINANCIÈRES (II)	55 088 741	54 130 291
DG TOTAL RESSOURCES STABLES (I + II)	49 801 148	49 569 821
PASSIF CIRCULANT		
DH Dettes circulantes H.A.O.et ressources assimilées	10 097	0
DI Clients, avances reçues	3 288 782	2 756 341
DJ Fournisseurs d'exploitation	14 741 031	13 923 597
DK Dettes fiscales	4 383 690	3 856 825
DL Dettes sociales	2 981 531	2 701 679
DM Autres dettes	39 438 609	36 957 775
DN Risques provisionnés	3 614	2 071
DP TOTAL PASSIF CIRCULANT (III)	64 847 354	60 198 288
TRÉSORERIE-PASSIF		
DQ Banques, crédits d'escompte	13 487	27 929
DR Banques, crédits de trésorerie	324 197	97 482
DS Banques, découverts	160 186	1 080 243
DT TOTAL TRÉSORERIE-PASSIF (IV)	497 870	1 205 654
DU Écarts de conversion-Passif (V)	106	417 053
DZ TOTAL GÉNÉRAL (I + II + III + IV + V)	115 146 478	111 390 815

Branche 28 -Réparation et installation des machines et équipements : Compte de résultat - charges(en milliers de FCFA)

Rubriques	2016	2015
ACTIVITÉ D'EXPLOITATION		
RA Achats de marchandises	541 964	434 928
RB Variation de stocks	-262 295	17 893
(Marge brute sur marchandises voir TB)		
RC Achats de matières premières et fournitures liées	1 889 038	1 676 596
RD Variation de stocks	-25 024	-597 191
(Marge brute sur matières voir TG)		
RE Autres achats	3 142 386	1 578 487
RH Variation de stocks	20 695	0
RI Transports	220 706	245 292
RJ Services extérieurs	3 893 199	6 001 715
RK Impôts et taxes	165 905	288 941
RL Autres charges	1 966 331	828 176
(Valeur ajoutée voir TN)		
RP Charges de personnel(1)	5 907 969	5 730 842
(1) dont personnel extérieur / ...	13 403	13 403
RQ (Excédent brut d'exploitation voir TQ)		
RS Dotations aux amortissements et aux provisions	476 170	1 315 459
RW Total des charges d'exploitation	17 937 044	17 521 139
(Résultat d'exploitation voir TX)		
ACTIVITÉ FINANCIÈRE		
SA Frais financiers	83 740	764 594
SC Pertes de change	10 588	6 267
SD Dotations aux amortissements et aux provisions	0	0
SF Total des charges financières	94 327	770 861
(Résultat financier voir UG)		
SH Total des charges des activités ordinaires	18 031 372	18 292 000
(Résultat des activités ordinaires voir UI)		
HORS ACTIVITÉS ORDINAIRES (H.A.O.)		
SK Valeurs comptables des cessions d'immobilisation	2 520	2 520
SL Charges H.A.O.	610	0
SM Dotations H.A.O.	0	0
SO Total des charges H.A.O.	3 130	2 520
(Résultat H.A.O. voir UP)		
SQ Participation des travailleurs	0	0
SR Impôts sur le résultat	640 298	689 581
SS Total participation et impôts	640 298	689 581
ST TOTAL GÉNÉRAL DES CHARGES	18 674 800	18 984 100
(Résultat net voir UZ)		

Branche 28 -Réparation et installation des machines et équipements : Compte de résultat - produits(en milliers de FCFA)

Rubriques			2016	2015
ACTIVITÉ D'EXPLOITATION				
TA Ventes de marchandises			416 280	362 623
TB MARGE BRUTE SUR MARCHANDISES	136 611	-90 197		
TC Ventes de produits fabriqués			999 345	242 000
TD Travaux, services vendus			10 189 465	10 005 771
TE Production stockée (ou déstockage)			-161	18 339
TF Production immobilisée			2 838	0
TG MARGE BRUTE SUR MATIÈRES	9 350 013	7 992 323		
TH Produits accessoires			5 908 658	6 264 602
TI CHIFFRE D'AFFAIRES(1) (TA + TC + TD + TH)	17 513 748	16 874 996		
TJ (1) dont à l'exportation	24 717	7 800		
TK Subventions d'exploitation			0	0
TL Autres produits			14 890	18 601
TN VALEUR AJOUTÉE	5 978 410	6 437 098		
TQ EXCÉDENT BRUT D'EXPLOITATION	70 441	706 256		
TS Reprises de provisions			-1 261	-1 261
TT Transferts de charges			366 183	-1 803 420
TW Total des produits d'exploitation			17 896 237	15 107 254
TX RÉSULTAT D'EXPLOITATION Bénéfice (+) ; Perte (-)	-40 807	-2 413 885		
ACTIVITÉ FINANCIÈRE				
UA Revenus financiers			1	1 605
UC Gains de change			0	0
UD Reprises de provisions			0	0
UE Transferts de charges			7 452	7 452
UF Total des produits financiers			7 453	9 057
UG RÉSULTAT FINANCIER (+ ou -)	-86 874	-761 804		
UH Total des produits des activités ordinaires			17 903 690	15 116 311
UI RÉSULTAT DES ACTIVITÉS ORDINAIRES (+ ou -)	-127 682	-3 175 689		
UJ (1) dont impôt correspondant				
Hors activités ORDINAIRES (H.A.O.)				
UK Produits des cessions d'immobilisations			11 821	11 821
UL Produits H.A.O.			0	0
UM Reprises H.A.O.			61 181	0
UN Transferts de charges			0	0
UO Total des produits H.A.O.			73 001	11 821
UP RÉSULTAT H.A.O. (+ ou -)	69 872	9 301		
UT TOTAL GÉNÉRAL DES PRODUITS			17 976 691	15 128 131
UZ RÉSULTAT NET Bénéfice (+) ; Perte (-)	-698 109	-3 855 969		

Branche 28 -Réparation et installation des machines et équipements : Situation et mouvement de l'actif immobilisé(en milliers de FCFA)

		A	B: AUGMENTATION			C: DIMINUTION		D=A + B - C
		Montant brut à l'ouverture de l'exercice	Acquisition, Apports, Création	Virements de poste à poste	Suite à une réévaluation pratiquée au cours de l'exercice	Cessions; Scissions hors service	Virement de poste à poste	Montant brut à la clôture de l'exercice
CHARGES IMMOBILISÉES : totaux lignes 2 et 3	1	109 126	276	-	-	-	-	109 402
Frais d'établissement et charges à répartir	2	1 960	276	-	-	-	-	2 236
Primes de remboursement des obligations	3	107 165	-	-	-	-	-	107 165
IMMOBILISATIONS INCORPORELLES : lignes 5 à 8	4	595 874	29 684	-	-	-	-	625 558
Frais de recherche et de développement	5	297 137	14 842	-	-	-	-	311 979
Brevets, licences, logiciels	6	-	-	-	-	-	-	-
Fonds commercial	7	-	-	-	-	-	-	-
Autres immobilisations incorporelles	8	298 737	14 842	-	-	-	-	313 579
IMMOBILISATIONS CORPORELLES : lignes 10 à 15	9	230 881 813	623 419	-	-	1 645	-	231 503 587
Terrains	10	71 207 758	20 000	-	-	-	-	71 227 758
Bâtiments	11	3 411 835	1 794	-	-	-	-	3 413 629
Installations et agencements	12	37 727 097	139 719	-	-	-	-	37 866 817
Matériel	13	2 604 337	130 832	-	-	1 265	-	2 733 904
Matériel de transport	14	593 368	39 460	-	-	380	-	632 448
AVANCES ET ACOMPTES VERSÉS SUR IMMOBILISATIONS	15	115 337 418	291 613	-	-	-	-	115 629 032
IMMOBILISATIONS FINANCIÈRES : lignes 17 et 18	16	464 515	8 080	-	-	-	32 739	439 856
Titres de participation	17	198 912	-	-	-	-	-	198 912
Autres immobilisations financières	18	265 604	8 080	-	-	-	32 739	240 945
TOTAL GÉNÉRAL : lignes 1, 4, 9 et 16	19	232 051 328	661 459	-	-	1 645	32 739	232 678 403

Les données de ce tableau concernent 41 entreprises sur les 61 de cette branche. Leur chiffre d'affaires représente 54,5% de l'ensemble de la branche.

Branche 29 -Production et distribution d'électricité, de gaz et d'air conditionne : Evolution des effectifs employés

Qualifications		Camerounais	Autres ressortissants CEMAC	Autres pays OHADA	Hors pays OHADA	Total
Cadres supérieurs	Début d'exercice	1 093	0	0	2	1 095
	Embauches	86	0	0	1	87
	Départs	91	0	0	0	91
	Fin d'exercice	1 088	0	0	3	1 091
Techniciens supérieurs et cadres moyens	Début d'exercice	696	0	0	0	696
	Embauches	23	0	0	0	23
	Départs	25	0	0	0	25
	Fin d'exercice	693	0	0	0	693
Techniciens, agents de maîtrise et ouvriers qualifiés	Début d'exercice	943	0	0	0	943
	Embauches	17	0	0	0	17
	Départs	33	0	0	0	33
	Fin d'exercice	927	0	0	0	927
Employés, manœuvres, ouvriers et apprentis	Début d'exercice	1 396	0	0	0	1 396
	Embauches	44	0	0	0	44
	Départs	82	0	0	0	82
	Fin d'exercice	1 358	0	0	0	1 358
Total	Début d'exercice	4 128	0	0	2	4 130
	Embauches	170	0	0	1	171
	Départs	231	0	0	0	231
	Fin d'exercice	4 067	0	0	3	4 070

Branche 29 - Production et distribution d'électricité, de gaz et d'air conditionné : Bilan-actif(en milliers de FCFA)

Rubriques	2016			2015
	Brut	Amortissement	Net	Net
ACTIF IMMOBILISÉ				
AA Charges immobilisées	11 966 336	0	11 966 336	14 427 308
AX Frais d'établissement	23 631	0	23 631	745
AY Charges à répartir	11 942 705	0	11 942 705	14 426 563
AC Primes de remboursement des obligations	0	0	0	0
AD Immobilisations incorporelles	17 154 628	15 348 099	1 806 529	1 568 923
AE Frais de recherche et de développement	771 899	765 624	6 275	0
AF Brevets, licences, logiciels	16 382 729	14 582 475	1 800 254	1 568 923
AG Fonds commercial	0	0	0	0
AH Autres immobilisations incorporelles	0	0	0	0
AI Immobilisations corporelles	1 234 376 891	592 937 774	641 439 117	603 823 197
AJ Terrains	1 343 023	0	1 343 023	1 361 978
AK Bâtiments	285 342 699	142 284 892	143 057 807	145 073 056
AL Installations et agencements	856 984 426	381 557 470	475 426 956	438 633 539
AM Matériel	69 064 925	52 184 500	16 880 425	16 047 116
AN Matériel de transport	21 641 818	16 910 912	4 730 906	2 707 508
AP Avances et acomptes versés sur immobilisations	966 571	0	966 571	1 699 165
AQ Immobilisations financières	51 068 607	348 033	50 720 573	50 721 405
AR Titres de participation	392 000	335 000	57 000	0
AS Autres immobilisations financières	50 676 607	13 033	50 663 573	50 721 405
AW (1) dont H.A.O. : Brut /	0	0	0	0
Net /	0	0	0	0
AZ TOTAL ACTIF IMMOBILISÉ (I)	1 315 533 033	608 633 906	706 899 126	672 239 998
ACTIF CIRCULANT				
BA Actif circulant H.A.O.	617 903	0	617 903	605 213
BB Stocks	38 879 352	3 525 858	35 353 494	34 144 106
BC Marchandises	151 037	0	151 037	149 180
BD Matières premières et autres approvisionnement	38 397 038	3 525 858	34 871 180	33 495 710
BE En-cours	331 278	0	331 278	499 216
BF Produits fabriqués	0	0	0	0
BG Créances et emplois assimilés	301 855 665	90 629 292	211 226 373	163 262 458
BH Fournisseurs, avances versées	10 516 471	1 804 689	8 711 782	4 840 973
BI Clients	205 697 221	87 368 133	118 329 088	116 183 412
BJ Autres créances	85 641 973	1 456 470	84 185 502	42 238 073
BK TOTAL ACTIF CIRCULANT (II)	341 352 920	94 155 150	247 197 770	198 011 777
TRÉSORERIE-ACTIF				
BQ Titres de placement	20 000	0	20 000	20 000
BR Valeurs à encaisser	739 149	739 274	-125	0
BS Banques, chèques postaux, caisse	56 031 524	1 641 604	54 389 920	52 688 380
BT TOTAL TRÉSORERIE-ACTIF (III)	56 790 673	2 380 878	54 409 795	52 708 380
BU Écarts de conversion-Actif (IV)	5 459 442	0	5 459 442	4 773 460
BZ TOTAL GÉNÉRAL (I + II + III + IV)	1 719 136 068	705 169 934	1 013 966 133	927 733 615

Branche 29 - Production et distribution d'électricité, de gaz et d'air conditionne: Bilan-passif(en milliers de FCFA)

Rubriques	2016	2015
CAPITAUX PROPRES ET RESSOURCES ASSIMILÉES		
CA Capital	68 532 007	61 069 557
CB Actionnaires capital non appelé	17 346 932	17 347 932
CC Primes et Réserves	106 616 669	129 585 750
CD Primes d'apport, d'émission, de fusion	6 605 584	6 605 584
CE Écarts de réévaluation	10 000	27 344
CF Réserves indisponibles	13 500 484	13 026 617
CG Réserves libres	36 897 141	36 897 141
CH Report à nouveau	49 603 461	73 029 064
CI Résultat net de l'exercice (bénéfice + ou perte -)	15 102 868	-6 196 297
CK Autres capitaux propres	71 967 086	47 370 476
CL Subventions d'investissement	622 448	586 671
CM Provisions réglementées et fonds assimilés	71 344 638	46 783 805
CP TOTAL CAPITAUX PROPRES (I)	279 565 562	249 177 419
DETTES FINANCIÈRES ET RESSOURCES ASSIMILÉES		
DA Emprunts	181 221 345	207 703 415
DB Dettes de crédit-bail et contrats assimilés	45 976 461	45 976 479
DC Dettes financières diverses	35 573 445	33 937 303
DD Provisions financières pour risques et charges	67 608 650	68 444 133
DE (1) dont H.A.O. : /	0	0
DF TOTAL DETTES FINANCIÈRES (II)	330 379 901	356 061 330
DG TOTAL RESSOURCES STABLES (I + II)	609 945 463	605 238 749
PASSIF CIRCULANT		
DH Dettes circulantes H.A.O.et ressources assimilées	13 109 594	5 313 249
DI Clients, avances reçues	11 786 456	811 911
DJ Fournisseurs d'exploitation	117 419 931	79 994 640
DK Dettes fiscales	96 211 094	72 993 167
DL Dettes sociales	6 781 540	6 431 857
DM Autres dettes	106 598 435	105 143 976
DN Risques provisionnés	13 553 656	12 367 552
DP TOTAL PASSIF CIRCULANT (III)	365 460 706	283 056 352
TRÉSORERIE-PASSIF		
DQ Banques, crédits d'escompte	19 335	19 393
DR Banques, crédits de trésorerie	34 054 114	39 193 265
DS Banques, découverts	4 493 761	233 203
DT TOTAL TRÉSORERIE-PASSIF (IV)	38 567 211	39 445 861
DU Écarts de conversion-Passif (V)	-7 246	-7 347
DZ TOTAL GÉNÉRAL (I + II + III + IV + V)	1 013 966 133	927 733 615

Branche 29 - Production et distribution d'électricité, de gaz et d'air conditionné : Compte de résultat – charges(en milliers de FCFA)

Rubriques	2016	2015
ACTIVITÉ D'EXPLOITATION		
RA Achats de marchandises	76 760	37 085
RB Variation de stocks	-44 513	-30 030
(Marge brute sur marchandises voir TB)		
RC Achats de matières premières et fournitures liées	39 487 200	28 659 143
RD Variation de stocks	-367 248	1 211 963
(Marge brute sur matières voir TG)		
RE Autres achats	128 719 421	148 017 993
RH Variation de stocks	-3 810 181	-2 489 956
RI Transports	2 478 323	2 272 234
RJ Services extérieurs	75 216 447	67 786 484
RK Impôts et taxes	17 215 474	15 063 135
RL Autres charges	24 187 454	18 198 344
(Valeur ajoutée voir TN)		
RP Charges de personnel(1)	45 136 020	46 001 105
(1) dont personnel extérieur / ...	0	28 067
RQ (Excédent brut d'exploitation voir TQ)		
RS Dotations aux amortissements et aux provisions	46 020 567	45 855 703
RW Total des charges d'exploitation	374 315 723	370 583 204
(Résultat d'exploitation voir TX)		
ACTIVITÉ FINANCIÈRE		
SA Frais financiers	26 710 686	27 926 808
SC Pertes de change	457 770	602 255
SD Dotations aux amortissements et aux provisions	1 230 566	2 725 714
SF Total des charges financières	28 399 021	31 254 776
(Résultat financier voir UG)		
SH Total des charges des activités ordinaires	402 714 745	401 837 980
(Résultat des activités ordinaires voir UI)		
HORS ACTIVITÉS ORDINAIRES (H.A.O.)		
SK Valeurs comptables des cessions d'immobilisation	13 383	0
SL Charges H.A.O.	79 005	0
SM Dotations H.A.O.	0	0
SO Total des charges H.A.O.	92 388	0
(Résultat H.A.O. voir UP)		
SQ Participation des travailleurs	0	0
SR Impôts sur le résultat	17 983 929	17 817 735
SS Total participation et impôts	17 983 929	17 817 735
ST TOTAL GÉNÉRAL DES CHARGES	420 791 062	419 655 716
(Résultat net voir UZ)		

Branche 29 - Production et distribution d'électricité, de gaz et d'air conditionné : Compte de résultat – produits (en milliers de FCFA)

Rubriques			2016	2015
ACTIVITÉ D'EXPLOITATION				
TA Ventes de marchandises			63 626	262 683
TB MARGE BRUTE SUR MARCHANDISES	28 169	235 330		
TC Ventes de produits fabriqués			25 702 415	27 257 054
TD Travaux, services vendus			36 225 070	45 586 113
TE Production stockée (ou déstockage)			1 048 442	-22 540
TF Production immobilisée			539 911	519 733
TG MARGE BRUTE SUR MATIÈRES	59 131 731	70 030 121		
TH Produits accessoires			3 639 270	3 153 688
TI CHIFFRE D'AFFAIRES(1) (TA + TC + TD + TH)	65 630 382	76 259 538		
TJ (1) dont à l'exportation	66 829	119 233		
TK Subventions d'exploitation			44 119	38 860
TL Autres produits			1 624 523	1 053 655
TN VALEUR AJOUTÉE	28 100 639	34 725 440		
TQ EXCÉDENT BRUT D'EXPLOITATION	5 661 382	10 271 879		
TS Reprises de provisions			285 888	225 091
TT Transferts de charges			8 774 024	5 411 576
TW Total des produits d'exploitation			77 947 288	83 485 913
TX RÉSULTAT D'EXPLOITATION Bénéfice (+) ; Perte (-)	8 974 432	8 368 299		
ACTIVITÉ FINANCIÈRE				
UA Revenus financiers			65 642	8 074
UC Gains de change			3 522	3 522
UD Reprises de provisions			0	0
UE Transferts de charges			0	0
UF Total des produits financiers			69 165	11 596
UG RÉSULTAT FINANCIER (+ ou -)	-2 031 793	-3 094 934		
UH Total des produits des activités ordinaires			78 016 453	83 497 509
UI RÉSULTAT DES ACTIVITÉS ORDINAIRES (+ ou -)	6 942 638	5 273 365		
UJ (1) dont impôt correspondant	5 166	7 645		
Hors activités ORDINAIRES (H.A.O.)				
UK Produits des cessions d'immobilisations			79 059	62 793
UL Produits H.A.O.			92 340	110 800
UM Reprises H.A.O.			8 220	8 220
UN Transferts de charges			0	0
UO Total des produits H.A.O.			179 620	181 814
UP RÉSULTAT H.A.O. (+ ou -)	11 478	152 386		
UT TOTAL GÉNÉRAL DES PRODUITS			78 196 072	83 679 323
UZ RÉSULTAT NET Bénéfice (+) ; Perte (-)	3 882 429	2 502 159		

Branche 29 - Production et distribution d'électricité, de gaz et d'air conditionné : Situation et mouvement de l'actif immobilisé (en milliers de FCFA)

		A	B: AUGMENTATION			C: DIMINUTION		D=A + B - C
		Montant brut à l'ouverture de l'exercice	Acquisition, Apports, Création	Virements de poste à poste	Suite à une réévaluation pratiquée au cours de l'exercice	Cessions; Scissions hors service	Virement de poste à poste	Montant brut à la clôture de l'exercice
CHARGES IMMOBILISÉES : totaux lignes 2 et 3	1	12 242 039	2 780 578	-	-	3 056 116	-	11 966 501
Frais d'établissement et charges à répartir	2	12 242 039	2 780 578	-	-	3 056 116	-	11 966 501
Primes de remboursement des obligations	3	-	-	-	-	-	-	-
IMMOBILISATIONS INCORPORELLES : lignes 5 à 8	4	16 213 614	941 014	602 143	-	-	602 143	17 154 628
Frais de recherche et de développement	5	765 624	6 275	81 214	-	-	81 214	771 899
Brevets, licences, logiciels	6	15 447 990	934 740	520 929	-	-	520 929	16 382 729
Fonds commercial	7	-	-	-	-	-	-	-
Autres immobilisations incorporelles	8	-	-	-	-	-	-	-
IMMOBILISATIONS CORPORELLES : lignes 10 à 15	9	1 159 562 231	82 020 453	41 502 167	-	4 156 881	43 556 644	1 235 371 326
Terrains	10	1 343 023	-	-	-	-	-	1 343 023
Bâtiments	11	283 095 987	2 439 044	36 751 389	-	185 832	36 757 889	285 342 699
Installations et agencements	12	790 026 041	70 666 933	-	-	3 710 348	-	856 982 626
Matériel	13	64 812 556	4 417 200	4 553 364	-	188 666	4 553 364	69 041 090
Matériel de transport	14	18 395 645	3 314 612	197 414	-	14 940	197 414	21 695 317
AVANCES ET ACOMPTES VERSÉS SUR IMMOBILISATIONS	15	1 888 979	1 182 664	-	-	57 096	2 047 977	966 571
IMMOBILISATIONS FINANCIÈRES : lignes 17 et 18	16	51 641 091	10 593	-	-	619 801	-	51 031 883
Titres de participation	17	392 000	-	-	-	-	-	392 000
Autres immobilisations financières	18	51 249 091	10 593	-	-	619 801	-	50 639 883
TOTAL GÉNÉRAL : lignes 1, 4, 9 et 16	19	1 239 658 974	85 752 638	42 104 310	-	7 832 798	44 158 787	1 315 524 339

Les données de ce tableau concernent 14 entreprises sur les 16 de cette branche. Leur chiffre d'affaires représente 99,9% de l'ensemble de la branche.

Branche 30 - Production et distribution d'eau, assainissement et traitement de déchets :
Evolution des effectifs employés

Qualifications		Camerounais	Autres ressortissants CEMAC	Autres pays OHADA	Hors pays OHADA	Total
Cadres supérieurs	Début d'exercice	162	0	0	3	165
	Embauches	5	0	0	0	5
	Départs	6	0	0	0	6
	Fin d'exercice	161	0	0	3	164
Techniciens supérieurs et cadres moyens	Début d'exercice	99	0	1	0	100
	Embauches	11	0	0	0	11
	Départs	11	0	0	0	11
	Fin d'exercice	99	0	1	0	100
Techniciens, agents de maîtrise et ouvriers qualifiés	Début d'exercice	797	0	1	0	798
	Embauches	31	0	0	0	31
	Départs	43	0	0	0	43
	Fin d'exercice	785	0	1	0	786
Employés, manœuvres, ouvriers et apprentis	Début d'exercice	4 564	0	2	0	4 566
	Embauches	397	0	0	0	397
	Départs	280	0	0	0	280
	Fin d'exercice	4 680	0	2	0	4 682
Total	Début d'exercice	5 621	0	4	3	5 628
	Embauches	444	0	0	0	444
	Départs	341	0	0	0	341
	Fin d'exercice	5 725	0	4	3	5 732

Branche 30 - Production et distribution d'eau, assainissement et traitement de déchets : Bilan-actif (en milliers de FCFA)

Rubriques	2016			2015
	Brut	Amortissement	Net	Net
ACTIF IMMOBILISÉ				
AA Charges immobilisées	108 667	18 029	90 639	94 938
AX Frais d'établissement	5 499	0	5 499	919
AY Charges à répartir	103 168	18 029	85 140	94 018
AC Primes de remboursement des obligations	0	0	0	0
AD Immobilisations incorporelles	751 832	478 243	273 589	377 383
AE Frais de recherche et de développement	150	0	150	150
AF Brevets, licences, logiciels	702 246	430 377	271 869	355 663
AG Fonds commercial	2 000	2 000	0	20 000
AH Autres immobilisations incorporelles	47 436	45 866	1 570	1 570
AI Immobilisations corporelles	88 956 522	59 605 712	29 350 811	30 303 465
AJ Terrains	954 187	9 739	944 448	1 093 977
AK Bâtiments	12 167 791	1 215 115	10 952 676	11 465 920
AL Installations et agencements	8 227 679	2 230 361	5 997 319	5 870 179
AM Matériel	21 376 990	13 747 362	7 629 628	9 371 843
AN Matériel de transport	46 229 875	42 403 134	3 826 740	2 501 546
AP Avances et acomptes versés sur immobilisations	10 380	4 152	6 228	491 686
AQ Immobilisations financières	1 988 359	33 878	1 954 480	2 275 253
AR Titres de participation	1 531 400	25 500	1 505 900	1 921 756
AS Autres immobilisations financières	456 959	8 378	448 580	353 496
AW (1) dont H.A.O. : Brut /	0	0	0	0
Net /	0	0	0	0
AZ TOTAL ACTIF IMMOBILISÉ (I)	91 815 761	60 140 014	31 675 747	33 542 725
ACTIF CIRCULANT				
BA Actif circulant H.A.O.	80 088	0	80 088	2 100
BB Stocks	8 888 761	54 411	8 834 350	9 996 368
BC Marchandises	69 565	25 637	43 929	2 763 747
BD Matières premières et autres approvisionnement	7 140 413	462	7 139 951	6 648 216
BE En-cours	1 263 036	27 430	1 235 606	127 106
BF Produits fabriqués	415 747	883	414 864	457 300
BG Créances et emplois assimilés	81 080 177	1 608 303	79 471 874	61 652 610
BH Fournisseurs, avances versées	3 279 297	12 251	3 267 046	3 047 076
BI Clients	50 005 476	1 440 671	48 564 805	35 857 523
BJ Autres créances	27 795 404	155 380	27 640 024	22 748 011
BK TOTAL ACTIF CIRCULANT (II)	90 049 026	1 662 714	88 386 313	71 651 078
TRÉSORERIE-ACTIF				
BQ Titres de placement	1 005 000	0	1 005 000	3 005 277
BR Valeurs à encaisser	2 272	0	2 272	2 272
BS Banques, chèques postaux, caisse	4 135 518	17 757	4 117 760	3 664 278
BT TOTAL TRÉSORERIE-ACTIF (III)	5 142 790	17 757	5 125 033	6 671 827
BU Écarts de conversion-Actif (IV)	0	0	0	0
BZ TOTAL GÉNÉRAL (I + II + III + IV)	187 007 577	61 820 485	125 187 093	111 865 630

Branche 30 - Production et distribution d'eau, assainissement et traitement de déchets : bilan-passif(en milliers de FCFA)

Rubriques	2016	2015
CAPITAUX PROPRES ET RESSOURCES ASSIMILÉES		
CA Capital	15 545 329	16 585 913
CB Actionnaires capital non appelé	20 982	79 822
CC Primes et Réserves	3 726 339	4 835 147
CD Primes d'apport, d'émission, de fusion	43 085	55 012
CE Écarts de réévaluation	0	214 755
CF Réserves indisponibles	1 003 224	834 101
CG Réserves libres	132 072	363 433
CH Report à nouveau	2 547 958	3 367 847
CI Résultat net de l'exercice (bénéfice + ou perte -)	3 882 429	2 502 159
CK Autres capitaux propres	-464 333	-433 873
CL Subventions d'investissement	-464 333	-433 873
CM Provisions réglementées et fonds assimilés	0	0
CP TOTAL CAPITAUX PROPRES (I)	22 705 745	23 569 168
DETTES FINANCIÈRES ET RESSOURCES ASSIMILÉES		
DA Emprunts	6 789 145	11 389 068
DB Dettes de crédit-bail et contrats assimilés	313 036	544 994
DC Dettes financières diverses	9 560 217	9 195 988
DD Provisions financières pour risques et charges	4 739 797	4 888 381
DE (1) dont H.A.O. : /	0	0
DF TOTAL DETTES FINANCIÈRES (II)	21 402 195	26 018 431
DG TOTAL RESSOURCES STABLES (I + II)	44 107 940	49 587 599
PASSIF CIRCULANT		
DH Dettes circulantes H.A.O.et ressources assimilées	0	15 476
DI Clients, avances reçues	1 968 057	984 205
DJ Fournisseurs d'exploitation	19 293 196	13 627 273
DK Dettes fiscales	18 864 336	11 993 541
DL Dettes sociales	2 849 234	3 258 768
DM Autres dettes	30 993 896	25 216 383
DN Risques provisionnés	23 823	23 823
DP TOTAL PASSIF CIRCULANT (III)	73 992 543	55 119 468
TRÉSORERIE-PASSIF		
DQ Banques, crédits d'escompte	11 156	2 600
DR Banques, crédits de trésorerie	1 889 113	2 105 489
DS Banques, découverts	5 186 341	5 050 474
DT TOTAL TRÉSORERIE-PASSIF (IV)	7 086 609	7 158 563
DU Écarts de conversion-Passif (V)	0	0
DZ TOTAL GÉNÉRAL (I + II + III + IV + V)	125 187 093	111 865 630

Branche 30 - Production et distribution d'eau, assainissement et traitement de déchets : Compte de résultat –charges(en milliers de FCFA)

Rubriques	2016	2015
ACTIVITÉ D'EXPLOITATION		
RA Achats de marchandises	24 829	21 634
RB Variation de stocks	10 628	5 719
(Marge brute sur marchandises voir TB)		
RC Achats de matières premières et fournitures liées	4 474 351	3 407 600
RD Variation de stocks	-14 389	97 361
(Marge brute sur matières voir TG)		
RE Autres achats	22 568 826	22 896 202
RH Variation de stocks	-431 334	-25 289
RI Transports	647 593	653 393
RJ Services extérieurs	9 854 666	11 943 480
RK Impôts et taxes	2 463 883	1 970 510
RL Autres charges	1 187 683	2 153 195
(Valeur ajoutée voir TN)		
RP Charges de personnel(1)	22 439 256	24 453 561
(1) dont personnel extérieur / ...	0	0
RQ (Excédent brut d'exploitation voir TQ)		
RS Dotations aux amortissements et aux provisions	5 746 863	7 540 247
RW Total des charges d'exploitation	68 972 856	75 117 614
(Résultat d'exploitation voir TX)		
ACTIVITÉ FINANCIÈRE		
SA Frais financiers	1 025 292	1 607 972
SC Pertes de change	315	83
SD Dotations aux amortissements et aux provisions	1 075 351	1 498 475
SF Total des charges financières	2 100 958	3 106 530
(Résultat financier voir UG)		
SH Total des charges des activités ordinaires	71 073 814	78 224 144
(Résultat des activités ordinaires voir UI)		
HORS ACTIVITÉS ORDINAIRES (H.A.O.)		
SK Valeurs comptables des cessions d'immobilisation	9 818	8 329
SL Charges H.A.O.	158 323	3 951
SM Dotations H.A.O.	0	17 147
SO Total des charges H.A.O.	168 142	29 427
(Résultat H.A.O. voir UP)		
SQ Participation des travailleurs	8 606	0
SR Impôts sur le résultat	3 063 082	2 923 592
SS Total participation et impôts	3 071 688	2 923 592
ST TOTAL GÉNÉRAL DES CHARGES	74 313 644	81 177 164
(Résultat net voir UZ)		

Branche 30 - Production et distribution d'eau, assainissement et traitement de déchets : Compte de résultat –produits(en milliers de FCFA)

Rubriques			2016	2015
ACTIVITÉ D'EXPLOITATION				
TA Ventes de marchandises			63 626	262 683
TB MARGE BRUTE SUR MARCHANDISES	28 169	235 330		
TC Ventes de produits fabriqués			25 702 415	27 257 054
TD Travaux, services vendus			36 225 070	45 586 113
TE Production stockée (ou déstockage)			1 048 442	-22 540
TF Production immobilisée			539 911	519 733
TG MARGE BRUTE SUR MATIÈRES	59 131 731	70 030 121		
TH Produits accessoires			3 639 270	3 153 688
TI CHIFFRE D'AFFAIRES(1) (TA + TC + TD + TH)	65 630 382	76 259 538		
TJ (1) dont à l'exportation	66 829	119 233		
TK Subventions d'exploitation			44 119	38 860
TL Autres produits			1 624 523	1 053 655
TN VALEUR AJOUTÉE	28 100 639	34 725 440		
TQ EXCÉDENT BRUT D'EXPLOITATION	5 661 382	10 271 879		
TS Reprises de provisions			285 888	225 091
TT Transferts de charges			8 774 024	5 411 576
TW Total des produits d'exploitation			77 947 288	83 485 913
TX RÉSULTAT D'EXPLOITATION Bénéfice (+) ; Perte (-)	8 974 432	8 368 299		
ACTIVITÉ FINANCIÈRE				
UA Revenus financiers			65 642	8 074
UC Gains de change			3 522	3 522
UD Reprises de provisions			0	0
UE Transferts de charges			0	0
UF Total des produits financiers			69 165	11 596
UG RÉSULTAT FINANCIER (+ ou -)	-2 031 793	-3 094 934		
UH Total des produits des activités ordinaires			78 016 453	83 497 509
UI RÉSULTAT DES ACTIVITÉS ORDINAIRES (+ ou -)	6 942 638	5 273 365		
UJ (1) dont impôt correspondant	5 166	7 645		
Hors activités ORDINAIRES (H.A.O.)				
UK Produits des cessions d'immobilisations			79 059	62 793
UL Produits H.A.O.			92 340	110 800
UM Reprises H.A.O.			8 220	8 220
UN Transferts de charges			0	0
UO Total des produits H.A.O.			179 620	181 814
UP RÉSULTAT H.A.O. (+ ou -)	11 478	152 386		
UT TOTAL GÉNÉRAL DES PRODUITS			78 196 072	83 679 323
UZ RÉSULTAT NET Bénéfice (+) ; Perte (-)	3 882 429	2 502 159		

Branche 30 - Production et distribution d'eau, assainissement et traitement de déchets Situation et mouvement de l'actif immobilisé(en milliers de FCFA)

		A	B: AUGMENTATION			C: DIMINUTION		D=A + B - C
		Montant brut à l'ouverture de l'exercice	Acquisition, Apports, Création	Virements de poste à poste	Suite à une réévaluation pratiquée au cours de l'exercice	Cessions; Scissions hors service	Virement de poste à poste	Montant brut à la clôture de l'exercice
CHARGES IMMOBILISÉES : totaux lignes 2 et 3	1	131 503	4 278	-	-	8 757	14 909	112 115
Frais d'établissement et charges à répartir	2	131 503	4 278	-	-	8 757	14 909	112 115
Primes de remboursement des obligations	3	-	-	-	-	-	-	-
IMMOBILISATIONS INCORPORELLES : lignes 5 à 8	4	687 853	61 729	4 200	-	-	4 200	749 582
Frais de recherche et de développement	5	150	-	-	-	-	-	150
Brevets, licences, logiciels	6	684 853	17 643	4 200	-	-	4 200	702 496
Fonds commercial	7	2 000	-	-	-	-	-	2 000
Autres immobilisations incorporelles	8	850	44 086	-	-	-	-	44 936
IMMOBILISATIONS CORPORELLES : lignes 10 à 15	9	81 618 630	7 537 386	2 814 599	-	420 758	3 263 075	88 286 782
Terrains	10	954 187	-	-	-	-	-	954 187
Bâtiments	11	10 411 613	1 704 155	-	-	-	406 913	11 708 856
Installations et agencements	12	7 496 167	1 004 849	635 117	-	5 045	632 417	8 498 670
Matériel	13	18 979 470	1 596 959	621 767	-	66 139	621 767	20 510 290
Matériel de transport	14	43 460 994	3 187 160	1 557 716	-	340 759	1 557 716	46 307 395
AVANCES ET ACOMPTES VERSÉS SUR IMMOBILISATIONS	15	316 200	44 263	-	-	8 816	44 263	307 384
IMMOBILISATIONS FINANCIÈRES : lignes 17 et 18	16	1 842 038	172 087	-	-	27 784	8 100	1 978 242
Titres de participation	17	1 531 400	-	-	-	-	-	1 531 400
Autres immobilisations financières	18	310 638	172 087	-	-	27 784	8 100	446 842
TOTAL GÉNÉRAL : lignes 1, 4, 9 et 16	19	84 280 024	7 775 481	2 818 799	-	457 299	3 290 284	91 126 721

Les données de ce tableau concernent 41 entreprises sur les 50 de cette branche. Leur chiffre d'affaires représente 99,5% de l'ensemble de la branche.

Branche 31 - Construction : Evolution des effectifs employés

Qualifications		Camerounais	Autres ressortissants CEMAC	Autres pays OHADA	Hors pays OHADA	Total
Cadres supérieurs	Début d'exercice	647	2	9	259	916
	Embauches	128	1	5	90	223
	Départs	87	0	2	51	140
	Fin d'exercice	688	3	12	297	999
Techniciens supérieurs et cadres moyens	Début d'exercice	1 299	1	0	24	1 325
	Embauches	391	0	1	29	421
	Départs	248	0	0	10	259
	Fin d'exercice	1 441	1	1	43	1 486
Techniciens, agents de maîtrise et ouvriers qualifiés	Début d'exercice	4 295	0	0	20	4 316
	Embauches	1 163	12	1	2	1 177
	Départs	460	10	0	4	474
	Fin d'exercice	4 998	2	1	19	5 019
Employés, manœuvres, ouvriers et apprentis	Début d'exercice	9 956	1	0	16	9 972
	Embauches	5 588	0	0	86	5 674
	Départs	2 829	0	0	1	2 830
	Fin d'exercice	12 714	1	0	101	12 816
Total	Début d'exercice	16 197	4	9	319	16 529
	Embauches	7 268	13	7	206	7 495
	Départs	3 625	10	2	66	3 703
	Fin d'exercice	19 841	7	14	459	20 321

Branche 31 - Construction : Bilan-actif(en milliers de FCFA)

Rubriques	2016			2015
	Brut	Amortissement	Net	Net
ACTIF IMMOBILISÉ				
AA Charges immobilisées	6 825 461	3 696	6 821 765	7 015 315
AX Frais d'établissement	451 553	3 606	447 947	260 500
AY Charges à répartir	6 373 908	90	6 373 818	6 754 714
AC Primes de remboursement des obligations	0	0	0	100
AD Immobilisations incorporelles	4 190 827	1 771 510	2 419 317	1 359 142
AE Frais de recherche et de développement	1 001 714	76 323	925 390	285 135
AF Brevets, licences, logiciels	889 165	728 939	160 226	149 169
AG Fonds commercial	234 143	170 841	63 302	86 152
AH Autres immobilisations incorporelles	2 065 805	795 406	1 270 399	838 687
AI Immobilisations corporelles	363 917 500	232 165 322	131 752 178	121 799 728
AJ Terrains	9 931 484	301 329	9 630 155	6 911 718
AK Bâtiments	16 173 567	7 866 879	8 306 688	10 893 053
AL Installations et agencements	11 259 684	5 516 141	5 743 543	7 763 158
AM Matériel	198 093 681	125 661 013	72 432 668	68 084 108
AN Matériel de transport	128 459 084	92 819 960	35 639 124	28 147 691
AP Avances et acomptes versés sur immobilisations	2 878 518	1 990 396	888 122	2 756 037
AQ Immobilisations financières	30 332 324	211 168	30 121 156	21 766 951
AR Titres de participation	1 040 965	0	1 040 965	1 245 262
AS Autres immobilisations financières	29 291 359	211 168	29 080 191	20 521 689
AW (1) dont H.A.O. : Brut /	18 475	0	18 475	117 053
Net /	16 409	0	16 409	0
AZ TOTAL ACTIF IMMOBILISÉ (I)	408 144 629	236 142 092	172 002 538	154 697 172
ACTIF CIRCULANT				
BA Actif circulant H.A.O.	124 987	0	124 987	851 956
BB Stocks	77 467 248	538 160	76 929 088	59 372 979
BC Marchandises	3 220 352	287 952	2 932 400	3 537 906
BD Matières premières et autres approvisionnement	26 887 873	184 862	26 703 011	29 022 594
BE En-cours	46 422 442	16 360	46 406 082	26 144 002
BF Produits fabriqués	936 580	48 985	887 595	668 477
BG Créances et emplois assimilés	561 591 178	7 716 391	553 874 787	375 943 719
BH Fournisseurs, avances versées	15 210 046	610 722	14 599 323	11 526 621
BI Clients	363 751 314	6 322 972	357 428 342	247 538 672
BJ Autres créances	182 629 818	782 696	181 847 121	116 878 427
BK TOTAL ACTIF CIRCULANT (II)	639 183 412	8 254 551	630 928 861	436 168 654
TRÉSORERIE-ACTIF				
BQ Titres de placement	651 081	1 431	649 650	1 819 469
BR Valeurs à encaisser	697 559	49 863	647 696	1 137 759
BS Banques, chèques postaux, caisse	76 845 465	795 896	76 049 568	63 128 584
BT TOTAL TRÉSORERIE-ACTIF (III)	78 194 105	847 190	77 346 914	66 085 812
BU Écarts de conversion-Actif (IV)	678 314	18 825	659 488	284 448
BZ TOTAL GÉNÉRAL (I + II + III + IV)	1 126 200 460	245 262 658	880 937 801	657 236 086

Branche 31 - Construction : Bilan-passif(en milliers de FCFA)

Rubriques	2016	2015
CAPITAUX PROPRES ET RESSOURCES ASSIMILÉES		
CA Capital	41 270 707	37 189 914
CB Actionnaires capital non appelé	889 225	652 699
CC Primes et Réserves	-55 187 234	-51 907 723
CD Primes d'apport, d'émission, de fusion	274 817	425 455
CE Écarts de réévaluation	1 785 902	3 550 418
CF Réserves indisponibles	1 881 477	1 665 628
CG Réserves libres	6 560 485	5 295 052
CH Report à nouveau	-65 689 915	-62 844 276
CI Résultat net de l'exercice (bénéfice + ou perte -)	-10 724 348	-12 234 482
CK Autres capitaux propres	8 529 790	6 915 375
CL Subventions d'investissement	6 447 169	6 875 063
CM Provisions réglementées et fonds assimilés	2 082 621	40 312
CP TOTAL CAPITAUX PROPRES (I)	-15 940 337	-19 384 218
DETTES FINANCIÈRES ET RESSOURCES ASSIMILÉES		
DA Emprunts	30 689 253	25 395 148
DB Dettes de crédit-bail et contrats assimilés	1 974 396	901 676
DC Dettes financières diverses	12 306 799	12 921 769
DD Provisions financières pour risques et charges	12 422 878	11 273 714
DE (1) dont H.A.O. : /	0	0
DF TOTAL DETTES FINANCIÈRES (II)	57 393 326	50 492 307
DG TOTAL RESSOURCES STABLES (I + II)	41 452 989	31 108 089
PASSIF CIRCULANT		
DH Dettes circulantes H.A.O.et ressources assimilées	2 243 283	628 863
DI Clients, avances reçues	233 993 937	134 212 429
DJ Fournisseurs d'exploitation	136 174 756	121 451 487
DK Dettes fiscales	28 588 703	28 463 044
DL Dettes sociales	5 153 576	4 950 870
DM Autres dettes	377 790 033	287 165 376
DN Risques provisionnés	1 806 069	1 074 994
DP TOTAL PASSIF CIRCULANT (III)	785 750 358	577 947 064
TRÉSORERIE-PASSIF		
DQ Banques, crédits d'escompte	1 435 531	702 294
DR Banques, crédits de trésorerie	10 420 699	12 535 397
DS Banques, découverts	41 765 441	34 775 706
DT TOTAL TRÉSORERIE-PASSIF (IV)	53 621 670	48 013 398
DU Écarts de conversion-Passif (V)	112 784	167 536
DZ TOTAL GÉNÉRAL (I + II + III + IV + V)	880 937 801	657 236 086

Branche 31 - Construction : Compte de résultat –charges(en milliers de FCFA)

Rubriques	2016	2015
ACTIVITÉ D'EXPLOITATION		
RA Achats de marchandises	9 125 638	11 266 246
RB Variation de stocks	337 883	-191 461
(Marge brute sur marchandises voir TB)		
RC Achats de matières premières et fournitures liées	127 469 447	86 204 301
RD Variation de stocks	-1 742 378	2 268 643
(Marge brute sur matières voir TG)		
RE Autres achats	208 846 877	134 557 634
RH Variation de stocks	2 179 494	2 116 139
RI Transports	22 542 857	17 751 415
RJ Services extérieurs	131 497 263	90 783 576
RK Impôts et taxes	17 127 239	15 420 550
RL Autres charges	21 391 247	9 138 713
(Valeur ajoutée voir TN)		
RP Charges de personnel(1)	66 136 301	52 393 344
(1) dont personnel extérieur / ...	1 171 241	721 726
RQ (Excédent brut d'exploitation voir TQ)		
RS Dotations aux amortissements et aux provisions	45 537 646	37 290 155
RW Total des charges d'exploitation	650 449 513	458 999 255
(Résultat d'exploitation voir TX)		
ACTIVITÉ FINANCIÈRE		
SA Frais financiers	8 164 561	9 078 668
SC Pertes de change	251 134	353 602
SD Dotations aux amortissements et aux provisions	300 202	404 030
SF Total des charges financières	8 715 897	9 836 301
(Résultat financier voir UG)		
SH Total des charges des activités ordinaires	659 165 411	468 835 555
(Résultat des activités ordinaires voir UI)		
HORS ACTIVITÉS ORDINAIRES (H.A.O.)		
SK Valeurs comptables des cessions d'immobilisation	2 065 652	5 807 607
SL Charges H.A.O.	181 228	144 879
SM Dotations H.A.O.	470 871	954 316
SO Total des charges H.A.O.	2 717 751	6 906 801
(Résultat H.A.O. voir UP)		
SQ Participation des travailleurs	372	19 641
SR Impôts sur le résultat	13 521 337	10 543 915
SS Total participation et impôts	13 521 708	10 563 555
ST TOTAL GÉNÉRAL DES CHARGES	675 404 870	486 305 911
(Résultat net voir UZ)		

Branche 31 - Construction : Compte de résultat –produits(en milliers de FCFA)

Rubriques			2016	2015
ACTIVITÉ D'EXPLOITATION				
TA Ventes de marchandises			11 803 421	11 927 643
TB MARGE BRUTE SUR MARCHANDISES	2 339 900	852 857		
TC Ventes de produits fabriqués			8 558 863	10 996 714
TD Travaux, services vendus			586 022 861	416 639 708
TE Production stockée (ou déstockage)			10 262 609	673 001
TF Production immobilisée			897 238	1 260 326
TG MARGE BRUTE SUR MATIÈRES	479 911 607	345 634 092		
TH Produits accessoires			1 626 210	965 785
TI CHIFFRE D'AFFAIRES(1) (TA + TC + TD + TH)	608 011 355	440 529 850		
TJ (1) dont à l'exportation	-259 320	142 153		
TK Subventions d'exploitation			672 841	199 695
TL Autres produits			19 766 813	3 999 145
TN VALEUR AJOUTÉE	100 835 288	77 346 261		
TQ EXCÉDENT BRUT D'EXPLOITATION	34 698 988	24 952 917		
TS Reprises de provisions			1 059 281	1 805 748
TT Transferts de charges			19 027 114	17 085 420
TW Total des produits d'exploitation			659 697 250	465 553 185
TX RÉSULTAT D'EXPLOITATION Bénéfice (+) ; Perte (-)	9 247 737	6 553 930		
ACTIVITÉ FINANCIÈRE				
UA Revenus financiers			370 745	465 018
UC Gains de change			40 450	46 061
UD Reprises de provisions			652 155	559 237
UE Transferts de charges			14 924	39 546
UF Total des produits financiers			1 078 275	1 109 862
UG RÉSULTAT FINANCIER (+ ou -)	-7 637 622	-8 726 438		
UH Total des produits des activités ordinaires			660 775 525	466 663 047
UI RÉSULTAT DES ACTIVITÉS ORDINAIRES (+ ou -)	1 610 114	-2 172 509		
UJ (1) dont impôt correspondant	5 473 974	5 632 489		
Hors activités ORDINAIRES (H.A.O.)				
UK Produits des cessions d'immobilisations			2 767 236	6 200 125
UL Produits H.A.O.			709 787	348 973
UM Reprises H.A.O.			422 945	832 446
UN Transferts de charges			5 029	26 838
UO Total des produits H.A.O.			3 904 997	7 408 382
UP RÉSULTAT H.A.O. (+ ou -)	1 187 246	501 581		
UT TOTAL GÉNÉRAL DES PRODUITS			664 680 521	474 071 429
UZ RÉSULTAT NET Bénéfice (+) ; Perte (-)	-10 724 348	-12 234 482		

Branche 31 - Construction : Situation et mouvement de l'actif immobilisé(en milliers de FCFA)

		A	B: AUGMENTATION			C: DIMINUTION		D=A + B - C
		Montant brut à l'ouverture de l'exercice	Acquisition, Apports, Création	Virements de poste à poste	Suite à une réévaluation pratiquée au cours de l'exercice	Cessions; Scissions hors service	Virement de poste à poste	Montant brut à la clôture de l'exercice
CHARGES IMMOBILISÉES : totaux lignes 2 et 3	1	4 427 965	3 005 374	-	90	428 025	69 042	6 936 362
Frais d'établissement et charges à répartir	2	4 268 333	2 983 740	-	90	427 721	68 742	6 755 701
Primes de remboursement des obligations	3	159 632	21 634	-	-	305	300	180 661
IMMOBILISATIONS INCORPORELLES : lignes 5 à 8	4	2 670 632	244 186	-	-	3 601	4 927	2 906 291
Frais de recherche et de développement	5	1 082 717	128 635	-	-	-	-	1 211 352
Brevets, licences, logiciels	6	875 566	28 033	-	-	3 601	4 927	895 072
Fonds commercial	7	100 850	600	-	-	-	-	101 450
Autres immobilisations incorporelles	8	611 499	86 917	-	-	-	-	698 416
IMMOBILISATIONS CORPORELLES : lignes 10 à 15	9	352 308 656	61 639 823	1 309 271	72 293	9 263 868	2 125 839	403 940 336
Terrains	10	6 738 382	227 870	-	-	-	10 500	6 955 753
Bâtiments	11	11 940 124	1 747 718	33 500	-	934	11 861	13 708 547
Installations et agencements	12	26 014 438	2 159 267	206 105	1 025	773 661	11 003	27 596 170
Matériel	13	168 689 546	34 646 017	450 026	45 843	4 296 960	1 323 332	198 211 140
Matériel de transport	14	103 873 821	15 641 718	619 641	25 425	4 140 369	635 156	115 385 079
AVANCES ET ACOMPTES VERSÉS SUR IMMOBILISATIONS	15	35 052 345	7 217 233	-	-	51 944	133 987	42 083 648
IMMOBILISATIONS FINANCIÈRES : lignes 17 et 18	16	29 220 451	28 356 118	282 547	-	26 932 851	7 187 261	23 739 005
Titres de participation	17	6 873 774	417 083	900	-	10 024 808	1 929 257	- 4 662 308
Autres immobilisations financières	18	22 346 677	27 939 035	281 647	-	16 908 044	5 258 004	28 401 312
TOTAL GÉNÉRAL : lignes 1, 4, 9 et 16	19	388 627 704	93 245 502	1 591 818	72 383	36 628 345	9 387 068	437 521 994

Les données de ce tableau concernent 868 entreprises sur les 1 196 de cette branche. Leur chiffre d'affaires représente 93,5% de l'ensemble de la branche.

Branche 32 - Commerce de gros et de détail et réparation de véhicules : Evolution des effectifs employés

Qualifications		Camerounais	Autres ressortissants CEMAC	Autres pays OHADA	Hors pays OHADA	Total
Cadres supérieurs	Début d'exercice	1 062	7	22	166	1 257
	Embauches	96	0	4	39	139
	Départs	83	0	4	18	108
	Fin d'exercice	1 076	7	22	187	1 292
Techniciens supérieurs et cadres moyens	Début d'exercice	2 547	7	10	76	2 640
	Embauches	359	1	2	14	376
	Départs	367	1	0	9	377
	Fin d'exercice	2 539	7	12	81	2 639
Techniciens, agents de maîtrise et ouvriers qualifiés	Début d'exercice	9 681	33	6	20	9 740
	Embauches	1 633	4	1	5	1 643
	Départs	994	5	0	2	1 001
	Fin d'exercice	10 337	32	7	23	10 399
Employés, manœuvres, ouvriers et apprentis	Début d'exercice	38 895	3	1	3	38 914
	Embauches	19 488	3	0	0	19 493
	Départs	4 238	0	0	0	4 238
	Fin d'exercice	54 144	6	1	3	54 154
Total	Début d'exercice	52 186	50	39	265	52 540
	Embauches	21 575	8	7	58	21 648
	Départs	5 683	6	4	29	5 722
	Fin d'exercice	68 079	52	42	294	68 467

Branche 32 - Commerce de gros et de détail et réparation de véhicules : Bilan-actif(en milliers de FCFA)

Rubriques	2016			2015
	Brut	Amortissement	Net	Net
ACTIF IMMOBILISÉ				
AA Charges immobilisées	6 992 940	359 832	6 633 108	6 754 692
AX Frais d'établissement	1 706 837	150 304	1 556 533	1 865 341
AY Charges à répartir	5 278 693	209 402	5 069 291	4 872 354
AC Primes de remboursement des obligations	7 409	125	7 284	16 997
AD Immobilisations incorporelles	21 195 684	7 621 148	13 574 536	16 763 641
AE Frais de recherche et de développement	519 338	233 100	286 238	455 934
AF Brevets, licences, logiciels	7 805 231	5 888 789	1 916 442	2 439 771
AG Fonds commercial	8 671 015	466 294	8 204 721	10 016 080
AH Autres immobilisations incorporelles	4 200 101	1 032 965	3 167 136	3 851 856
AI Immobilisations corporelles	886 485 773	453 872 453	432 613 319	419 222 532
AJ Terrains	51 248 762	1 861 101	49 387 661	49 176 087
AK Bâtiments	273 352 302	96 106 867	177 245 434	155 235 413
AL Installations et agencements	91 962 925	50 732 878	41 230 047	51 191 830
AM Matériel	297 369 789	177 938 708	119 431 081	109 996 719
AN Matériel de transport	172 551 994	127 232 898	45 319 096	53 622 483
AP Avances et acomptes versés sur immobilisations	10 336 205	1 520 527	8 815 679	8 686 262
AQ Immobilisations financières	65 228 525	7 606 070	57 622 455	43 769 178
AR Titres de participation	24 171 598	6 231 787	17 939 810	11 669 189
AS Autres immobilisations financières	41 056 927	1 374 282	39 682 645	32 099 989
AW (1) dont H.A.O. : Brut /	41 824	0	41 824	11 372
Net /	77 230	268	76 962	108 111
AZ TOTAL ACTIF IMMOBILISÉ (I)	990 239 127	470 980 029	519 259 097	495 196 306
ACTIF CIRCULANT				
BA Actif circulant H.A.O.	2 768 626	31 992	2 736 634	1 945 234
BB Stocks	984 659 635	32 634 795	952 024 840	971 805 150
BC Marchandises	898 505 092	31 757 050	866 748 042	892 743 375
BD Matières premières et autres approvisionnement	39 566 961	666 831	38 900 130	51 551 960
BE En-cours	21 467 615	68 300	21 399 315	17 534 729
BF Produits fabriqués	25 119 967	142 614	24 977 353	9 975 085
BG Créances et emplois assimilés	1 022 236 976	50 355 340	971 881 636	890 458 629
BH Fournisseurs, avances versées	98 615 451	2 827 085	95 788 365	58 345 536
BI Clients	570 793 723	40 954 692	529 839 031	466 148 094
BJ Autres créances	352 827 802	6 573 562	346 254 240	365 964 998
BK TOTAL ACTIF CIRCULANT (II)	2 009 665 237	83 022 127	1 926 643 111	1 864 209 013
TRÉSORERIE-ACTIF				
BQ Titres de placement	2 795 380	86 875	2 708 506	2 799 250
BR Valeurs à encaisser	3 332 883	60 250	3 272 632	6 614 096
BS Banques, chèques postaux, caisse	384 103 304	4 533 809	379 569 495	130 917 784
BT TOTAL TRÉSORERIE-ACTIF (III)	390 231 567	4 680 934	385 550 633	140 331 129
BU Écarts de conversion-Actif (IV)	4 360 180	97 963	4 262 217	2 266 206
BZ TOTAL GÉNÉRAL (I + II + III + IV)	3 394 496 111	558 781 053	2 835 715 058	2 502 002 653

Branche 32 - Commerce de gros et de détail et réparation de véhicules : Bilan-passif(en milliers de FCFA)

Rubriques	2016	2015
CAPITAUX PROPRES ET RESSOURCES ASSIMILÉES		
CA Capital	298 905 108	316 918 969
CB Actionnaires capital non appelé	2 148 592	3 155 060
CC Primes et Réserves	18 701 964	41 985 538
CD Primes d'apport, d'émission, de fusion	13 181 402	13 132 164
CE Écarts de réévaluation	15 708 602	18 645 004
CF Réserves indisponibles	17 834 663	17 098 419
CG Réserves libres	65 814 261	59 991 867
CH Report à nouveau	-93 836 963	-66 881 916
CI Résultat net de l'exercice (bénéfice + ou perte -)	-18 652 141	670 797
CK Autres capitaux propres	3 331 376	7 484 245
CL Subventions d'investissement	1 358 364	5 188 879
CM Provisions réglementées et fonds assimilés	1 973 011	2 295 366
CP TOTAL CAPITAUX PROPRES (I)	303 901 392	370 214 608
DETTES FINANCIÈRES ET RESSOURCES ASSIMILÉES		
DA Emprunts	118 849 731	106 860 031
DB Dettes de crédit-bail et contrats assimilés	9 701 365	12 180 956
DC Dettes financières diverses	58 237 811	51 569 186
DD Provisions financières pour risques et charges	17 692 041	17 370 220
DE (1) dont H.A.O. : /	10 980	1 164
DF TOTAL DETTES FINANCIÈRES (II)	204 480 949	187 980 393
DG TOTAL RESSOURCES STABLES (I + II)	508 382 341	558 181 323
PASSIF CIRCULANT		
DH Dettes circulantes H.A.O.et ressources assimilées	8 416 377	7 779 259
DI Clients, avances reçues	223 437 304	101 255 192
DJ Fournisseurs d'exploitation	909 670 137	908 391 755
DK Dettes fiscales	48 726 024	63 150 959
DL Dettes sociales	16 005 811	15 102 883
DM Autres dettes	435 959 752	393 833 973
DN Risques provisionnés	10 292 153	12 273 948
DP TOTAL PASSIF CIRCULANT (III)	1 652 507 558	1 501 787 968
TRÉSORERIE-PASSIF		
DQ Banques, crédits d'escompte	11 186 380	13 987 555
DR Banques, crédits de trésorerie	271 235 912	259 631 901
DS Banques, découverts	390 510 314	166 640 959
DT TOTAL TRÉSORERIE-PASSIF (IV)	672 932 606	440 260 416
DU Écarts de conversion-Passif (V)	1 892 553	1 772 947
DZ TOTAL GÉNÉRAL (I + II + III + IV + V)	2 835 715 058	2 502 002 653

Branche 32 - Commerce de gros et de détail et réparation de véhicules: Compte de résultat - charges(en milliers de FCFA)

Rubriques	2016	2015
ACTIVITÉ D'EXPLOITATION		
RA Achats de marchandises	2 771 160 319	2 907 876 131
RB Variation de stocks	6 846 670	-94 090 620
(Marge brute sur marchandises voir TB)		
RC Achats de matières premières et fournitures liées	66 535 633	76 070 420
RD Variation de stocks	3 593 196	-1 976 662
(Marge brute sur matières voir TG)		
RE Autres achats	84 170 810	100 110 958
RH Variation de stocks	1 469 740	-590 276
RI Transports	81 197 803	88 976 220
RJ Services extérieurs	204 578 269	207 619 995
RK Impôts et taxes	49 059 708	48 183 295
RL Autres charges	63 571 919	56 943 331
(Valeur ajoutée voir TN)		
RP Charges de personnel(1)	135 344 105	135 221 892
(1) dont personnel extérieur / ...	1 840 548	949 545
RQ (Excédent brut d'exploitation voir TQ)		
RS Dotations aux amortissements et aux provisions	70 409 669	70 385 147
RW Total des charges d'exploitation	3 537 937 840	3 594 729 833
(Résultat d'exploitation voir TX)		
ACTIVITÉ FINANCIÈRE		
SA Frais financiers	37 633 008	43 326 798
SC Pertes de change	2 098 592	3 949 976
SD Dotations aux amortissements et aux provisions	3 533 087	2 072 991
SF Total des charges financières	43 264 687	49 349 765
(Résultat financier voir UG)		
SH Total des charges des activités ordinaires	3 581 202 527	3 644 079 598
(Résultat des activités ordinaires voir UI)		
HORS ACTIVITÉS ORDINAIRES (H.A.O.)		
SK Valeurs comptables des cessions d'immobilisation	4 151 205	6 657 108
SL Charges H.A.O.	5 296 340	5 517 767
SM Dotations H.A.O.	1 058 594	719 815
SO Total des charges H.A.O.	10 506 138	12 894 689
(Résultat H.A.O. voir UP)		
SQ Participation des travailleurs	37 118	297 086
SR Impôts sur le résultat	75 126 089	78 052 144
SS Total participation et impôts	75 163 206	78 349 231
ST TOTAL GÉNÉRAL DES CHARGES	3 666 871 872	3 735 323 518
(Résultat net voir UZ)		

Branche 32 - Commerce de gros et de détail et réparation de véhicules: Compte de résultat - produits(en milliers de FCFA)

Rubriques			2016	2015
ACTIVITÉ D'EXPLOITATION				
TA Ventes de marchandises			3 302 574 569	3 322 841 848
TB	MARGE BRUTE SUR MARCHANDISES	524 567 580	509 056 336	
TC Ventes de produits fabriqués			67 886 234	71 807 545
TD Travaux, services vendus			137 520 651	164 579 800
TE Production stockée (ou déstockage)			6 910 647	5 562 001
TF Production immobilisée			1 439 785	12 729 659
TG	MARGE BRUTE SUR MATIÈRES	142 395 018	176 631 923	
TH Produits accessoires			15 153 565	13 228 593
TI	CHIFFRE D'AFFAIRES(1) (TA + TC + TD + TH)	3 523 135 019	3 572 457 786	
TJ	(1) dont à l'exportation	147 739 061	38 750 094	
TK Subventions d'exploitation			1 731 755	17 756 536
TL Autres produits			36 805 026	43 711 041
TN	VALEUR AJOUTÉE	237 838 164	263 094 229	
TQ	EXCÉDENT BRUT D'EXPLOITATION	102 494 060	127 872 337	
TS Reprises de provisions			5 420 826	8 128 418
TT Transferts de charges			42 487 977	48 020 832
TW Total des produits d'exploitation			3 617 931 034	3 708 366 274
TX	RÉSULTAT D'EXPLOITATION Bénéfice (+) ; Perte (-)	79 993 194	113 636 440	
ACTIVITÉ FINANCIÈRE				
UA Revenus financiers			7 648 736	6 027 515
UC Gains de change			2 144 774	1 673 382
UD Reprises de provisions			500 300	900 530
UE Transferts de charges			578 727	770 513
UF Total des produits financiers			10 872 537	9 371 940
UG	RÉSULTAT FINANCIER (+ ou -)	-32 392 150	-39 977 825	
UH Total des produits des activités ordinaires			3 628 803 572	3 717 738 214
UI	RÉSULTAT DES ACTIVITÉS ORDINAIRES (+ ou -)	47 601 044	73 658 616	
UJ	(1) dont impôt correspondant	8 044 182	5 093 722	
Hors activités ORDINAIRES (H.A.O.)				
UK Produits des cessions d'immobilisations			10 916 260	7 000 516
UL Produits H.A.O.			7 755 054	10 949 728
UM Reprises H.A.O.			580 003	122 118
UN Transferts de charges			164 842	183 739
UO Total des produits H.A.O.			19 416 159	18 256 101
UP	RÉSULTAT H.A.O. (+ ou -)	8 910 021	5 361 412	
UT TOTAL GÉNÉRAL DES PRODUITS			3 648 219 731	3 735 994 315
UZ	RÉSULTAT NET Bénéfice (+) ; Perte (-)	-18 652 141	670 797	

Branche 32 - Commerce de gros et de détail et réparation de véhicules: Situation et mouvement de l'actif immobilisé(en milliers de FCFA)

		A	B: AUGMENTATION			C: DIMINUTION		D=A + B - C
		Montant brut à l'ouverture de l'exercice	Acquisition, Apports, Création	Virements de poste à poste	Suite à une réévaluation pratiquée au cours de l'exercice	Cessions; Scissions hors service	Virement de poste à poste	Montant brut à la clôture de l'exercice
CHARGES IMMOBILISÉES : totaux lignes 2 et 3	1	8 107 152	1 963 442	430 306	175	899 380	247 333	9 354 361
Frais d'établissement et charges à répartir	2	7 912 279	1 835 573	430 281	175	856 310	244 422	9 077 576
Primes de remboursement des obligations	3	194 872	127 869	25	-	43 071	2 911	276 785
IMMOBILISATIONS INCORPORELLES : lignes 5 à 8	4	26 735 543	5 007 245	99	39 200	3 438 009	6 611 709	21 732 370
Frais de recherche et de développement	5	689 170	252 674	-	0	26 139	17 624	898 081
Brevets, licences, logiciels	6	6 642 350	4 180 793	99	19 500	3 411 701	878 471	6 552 571
Fonds commercial	7	11 602 298	251 178	-	-	168	2 997 266	8 856 041
Autres immobilisations incorporelles	8	7 801 725	322 601	-	19 700	-	2 718 348	5 425 677
IMMOBILISATIONS CORPORELLES : lignes 10 à 15	9	763 599 369	92 366 814	14 380 668	1 648 201	15 236 832	55 431 309	801 326 911
Terrains	10	51 132 802	3 666 721	328 267	188 510	1 234 030	2 252 511	51 829 760
Bâtiments	11	219 154 023	25 846 146	2 945 336	876 726	2 419 044	33 968 707	212 434 480
Installations et agencements	12	84 309 019	11 643 032	606 537	545 592	2 972 119	5 342 834	88 789 227
Matériel	13	255 838 849	28 937 789	10 425 229	16 535	2 601 111	9 721 259	282 896 034
Matériel de transport	14	122 943 029	16 414 169	- 238 375	6 537	5 049 963	1 076 201	132 999 195
AVANCES ET ACOMPTE VERSÉS SUR IMMOBILISATIONS	15	30 221 647	5 858 957	313 675	14 300	960 565	3 069 799	32 378 214
IMMOBILISATIONS FINANCIÈRES : lignes 17 et 18	16	57 367 121	14 680 624	1 435 357	470	7 466 536	4 190 436	61 826 600
Titres de participation	17	13 481 941	2 931 129	84 541	-	373 149	1 200 668	14 923 794
Autres immobilisations financières	18	43 885 180	11 749 495	1 350 815	470	7 093 387	2 989 768	46 902 806
TOTAL GÉNÉRAL : lignes 1, 4, 9 et 16	19	855 809 185	114 018 125	16 246 430	1 688 045	27 040 757	66 480 787	894 240 241

Les données de ce tableau concernent 5 725 entreprises sur les 10 034 de cette branche. Leur chiffre d'affaires représente 87,0% de l'ensemble de la branche.

Branche 33 - Hébergement et restauration : Evolution des effectifs employés

Qualifications		Camerounais	Autres ressortissants CEMAC	Autres pays OHADA	Hors pays OHADA	Total
Cadres supérieurs	Début d'exercice	134	0	0	21	155
	Embauches	9	0	0	5	14
	Départs	7	0	0	5	11
	Fin d'exercice	136	0	0	21	157
Techniciens supérieurs et cadres moyens	Début d'exercice	206	0	2	1	209
	Embauches	15	0	0	0	15
	Départs	16	0	0	0	16
	Fin d'exercice	206	0	2	1	209
Techniciens, agents de maîtrise et ouvriers qualifiés	Début d'exercice	1 308	0	1	1	1 310
	Embauches	106	0	0	1	107
	Départs	130	0	0	0	130
	Fin d'exercice	1 284	0	1	2	1 287
Employés, manœuvres, ouvriers et apprentis	Début d'exercice	7 274	1	0	9	7 284
	Embauches	2 807	0	0	0	2 808
	Départs	654	0	0	0	654
	Fin d'exercice	9 426	1	0	9	9 436
Total	Début d'exercice	8 921	1	3	32	8 957
	Embauches	2 938	0	0	6	2 944
	Départs	807	0	0	5	812
	Fin d'exercice	11 052	1	3	33	11 089

Branche 33 - Hébergement et restauration : Bilan-actif(en milliers de FCFA)

Rubriques	2016			2015
	Brut	Amortissement	Net	Net
ACTIF IMMOBILISÉ				
AA Charges immobilisées	759 065	13 159	745 906	685 337
AX Frais d'établissement	384 409	9 585	374 824	194 615
AY Charges à répartir	360 388	3 573	356 815	490 722
AC Primes de remboursement des obligations	14 267	0	14 267	0
AD Immobilisations incorporelles	3 162 630	1 582 434	1 580 195	1 187 817
AE Frais de recherche et de développement	211 258	17 183	194 075	-2 296
AF Brevets, licences, logiciels	1 165 872	799 514	366 358	424 612
AG Fonds commercial	656 393	100 667	555 726	420 577
AH Autres immobilisations incorporelles	1 129 107	665 070	464 037	344 924
AI Immobilisations corporelles	335 112 187	200 519 672	134 592 515	138 389 736
AJ Terrains	16 576 800	2 690 697	13 886 103	13 513 074
AK Bâtiments	206 448 481	119 491 609	86 956 871	87 995 944
AL Installations et agencements	50 304 711	33 644 702	16 660 010	18 045 230
AM Matériel	54 674 598	39 631 331	15 043 267	16 585 093
AN Matériel de transport	7 107 596	5 061 333	2 046 263	2 250 396
AP Avances et acomptes versés sur immobilisations	2 198 468	161 503	2 036 965	4 272 964
AQ Immobilisations financières	3 139 034	1 610 742	1 528 292	3 873 289
AR Titres de participation	452 344	0	452 344	321 126
AS Autres immobilisations financières	2 686 690	1 610 742	1 075 949	3 552 163
AW (1) dont H.A.O. : Brut /	17 651	0	17 651	0
Net /	-494 307	0	-494 307	0
AZ TOTAL ACTIF IMMOBILISÉ (I)	344 371 383	203 887 510	140 483 873	148 409 142
ACTIF CIRCULANT				
BA Actif circulant H.A.O.	253 775	0	253 775	0
BB Stocks	8 518 737	620 172	7 898 565	14 529 988
BC Marchandises	4 327 434	408 582	3 918 851	4 468 115
BD Matières premières et autres approvisionnement	3 945 880	149 076	3 796 805	7 276 375
BE En-cours	103 431	9 178	94 253	67 917
BF Produits fabriqués	141 992	53 337	88 655	2 717 581
BG Créances et emplois assimilés	33 958 951	2 473 704	31 485 247	33 281 974
BH Fournisseurs, avances versées	3 302 092	137 443	3 164 649	6 013 250
BI Clients	19 180 330	1 903 418	17 276 912	15 972 589
BJ Autres créances	11 476 529	432 843	11 043 686	11 296 135
BK TOTAL ACTIF CIRCULANT (II)	42 731 463	3 093 876	39 637 587	47 811 962
TRÉSORERIE-ACTIF				
BQ Titres de placement	11 472 355	12 744	11 459 611	7 486 184
BR Valeurs à encaisser	9 479 599	118 902	9 360 697	10 642 444
BS Banques, chèques postaux, caisse	17 400 142	893 737	16 506 405	26 436 935
BT TOTAL TRÉSORERIE-ACTIF (III)	38 352 096	1 025 383	37 326 713	44 565 563
BU Écarts de conversion-Actif (IV)	121 754	4 162	117 592	61 555
BZ TOTAL GÉNÉRAL (I + II + III + IV)	425 576 696	208 010 932	217 565 764	240 848 223

Branche 33 - Hébergement et restauration : Bilan-passif(en milliers de FCFA)

Rubriques	2016	2015
CAPITAUX PROPRES ET RESSOURCES ASSIMILÉES		
CA Capital	108 877 245	115 558 681
CB Actionnaires capital non appelé	-272 195	63 603
CC Primes et Réserves	-31 031 345	-13 530 417
CD Primes d'apport, d'émission, de fusion	100 281	460 218
CE Écarts de réévaluation	6 087 325	16 844 515
CF Réserves indisponibles	878 510	1 046 128
CG Réserves libres	2 189 530	2 384 592
CH Report à nouveau	-40 286 992	-34 265 870
CI Résultat net de l'exercice (bénéfice + ou perte -)	-5 511 397	-3 744 290
CK Autres capitaux propres	264 505	339 205
CL Subventions d'investissement	218 149	174 982
CM Provisions réglementées et fonds assimilés	46 355	164 223
CP TOTAL CAPITAUX PROPRES (I)	72 802 672	98 686 782
DETTES FINANCIÈRES ET RESSOURCES ASSIMILÉES		
DA Emprunts	20 713 152	18 248 290
DB Dettes de crédit-bail et contrats assimilés	8 082 082	4 085 801
DC Dettes financières diverses	17 863 335	26 702 955
DD Provisions financières pour risques et charges	3 890 985	3 356 859
DE (1) dont H.A.O. : /	11 605	2 333
DF TOTAL DETTES FINANCIÈRES (II)	50 549 554	52 393 905
DG TOTAL RESSOURCES STABLES (I + II)	123 352 226	151 080 687
PASSIF CIRCULANT		
DH Dettes circulantes H.A.O.et ressources assimilées	111 469	1 696 040
DI Clients, avances reçues	987 262	4 374 720
DJ Fournisseurs d'exploitation	17 450 394	19 572 635
DK Dettes fiscales	8 151 537	6 866 892
DL Dettes sociales	1 694 599	1 619 144
DM Autres dettes	59 903 639	50 334 380
DN Risques provisionnés	3 380 795	362 028
DP TOTAL PASSIF CIRCULANT (III)	91 679 695	84 825 839
TRÉSORERIE-PASSIF		
DQ Banques, crédits d'escompte	25 680	719 093
DR Banques, crédits de trésorerie	1 358 004	638 438
DS Banques, découverts	1 142 956	3 569 172
DT TOTAL TRÉSORERIE-PASSIF (IV)	2 526 640	4 926 704
DU Écarts de conversion-Passif (V)	7 203	14 993
DZ TOTAL GÉNÉRAL (I + II + III + IV + V)	217 565 764	240 848 223

Branche 33 - Hébergement et restauration : Compte de résultat-charges(en milliers de FCFA)

Rubriques	2016	2015
ACTIVITÉ D'EXPLOITATION		
RA Achats de marchandises	16 160 872	17 340 607
RB Variation de stocks	-268 313	-1 246 817
(Marge brute sur marchandises voir TB)		
RC Achats de matières premières et fournitures liées	13 057 507	14 830 977
RD Variation de stocks	358 363	-51 157
(Marge brute sur matières voir TG)		
RE Autres achats	12 702 130	14 586 376
RH Variation de stocks	9 831	-123 957
RI Transports	547 530	5 176 418
RJ Services extérieurs	12 744 928	15 635 961
RK Impôts et taxes	1 544 949	4 038 946
RL Autres charges	3 746 460	3 220 022
(Valeur ajoutée voir TN)		
RP Charges de personnel(1)	18 544 273	20 078 366
(1) dont personnel extérieur / ...	177 305	47 271
RQ (Excédent brut d'exploitation voir TQ)		
RS Dotations aux amortissements et aux provisions	13 830 966	17 119 965
RW Total des charges d'exploitation	92 979 497	110 605 706
(Résultat d'exploitation voir TX)		
ACTIVITÉ FINANCIÈRE		
SA Frais financiers	758 114	1 119 856
SC Pertes de change	5 167	62 084
SD Dotations aux amortissements et aux provisions	117 544	190 733
SF Total des charges financières	880 826	1 372 672
(Résultat financier voir UG)		
SH Total des charges des activités ordinaires	93 860 323	111 978 379
(Résultat des activités ordinaires voir UI)		
HORS ACTIVITÉS ORDINAIRES (H.A.O.)		
SK Valeurs comptables des cessions d'immobilisation	42 684	161 540
SL Charges H.A.O.	41 553	63 641
SM Dotations H.A.O.	112 603	204 200
SO Total des charges H.A.O.	196 840	429 381
(Résultat H.A.O. voir UP)		
SQ Participation des travailleurs	5 116	673
SR Impôts sur le résultat	3 496 120	3 712 207
SS Total participation et impôts	3 501 236	3 712 879
ST TOTAL GÉNÉRAL DES CHARGES	97 558 399	116 120 639
(Résultat net voir UZ)		

Branche 33 - Hébergement et restauration : Compte de résultat-produits(en milliers de FCFA)

Rubriques			2016	2015
ACTIVITÉ D'EXPLOITATION				
TA Ventes de marchandises			17 978 886	25 910 875
TB MARGE BRUTE SUR MARCHANDISES	2 086 327	9 817 085		
TC Ventes de produits fabriqués			19 934 770	25 081 225
TD Travaux, services vendus			47 889 134	52 037 890
TE Production stockée (ou déstockage)			-81 526	-117 107
TF Production immobilisée			30 404	27 041
TG MARGE BRUTE SUR MATIÈRES	54 474 255	62 146 915		
TH Produits accessoires			1 845 247	3 541 036
TI CHIFFRE D'AFFAIRES(1) (TA + TC + TD + TH)			87 648 037	106 571 026
TJ (1) dont à l'exportation			5 495 611	213 041
TK Subventions d'exploitation			12 704	9 285
TL Autres produits			1 242 734	1 454 503
TN VALEUR AJOUTÉE			28 248 096	34 537 373
TQ EXCÉDENT BRUT D'EXPLOITATION			9 703 823	14 459 008
TS Reprises de provisions			1 325 076	1 594 207
TT Transferts de charges			932 844	1 895 234
TW Total des produits d'exploitation			91 110 273	111 434 190
TX RÉSULTAT D'EXPLOITATION Bénéfice (+) ; Perte (-)			-1 869 223	828 484
ACTIVITÉ FINANCIÈRE				
UA Revenus financiers			551 252	646 028
UC Gains de change			53 343	4 715
UD Reprises de provisions			36 000	36 850
UE Transferts de charges			3 000	562
UF Total des produits financiers			643 595	688 155
UG RÉSULTAT FINANCIER (+ ou -)			-237 231	-684 518
UH Total des produits des activités ordinaires			91 753 868	112 122 345
UI RÉSULTAT DES ACTIVITÉS ORDINAIRES (+ ou -)			-2 106 454	143 966
UJ (1) dont impôt correspondant				
Hors activités ORDINAIRES (H.A.O.)				
UK Produits des cessions d'immobilisations			26 216	27 313
UL Produits H.A.O.			208 216	226 671
UM Reprises H.A.O.			58 702	0
UN Transferts de charges			0	20
UO Total des produits H.A.O.			293 134	254 004
UP RÉSULTAT H.A.O. (+ ou -)			96 294	-175 377
UT TOTAL GÉNÉRAL DES PRODUITS			92 047 002	112 376 348
UZ RÉSULTAT NET Bénéfice (+) ; Perte (-)			-5 511 397	-3 744 290

Branche 33 - Hébergement et restauration : Situation et mouvement de l'actif immobilisé(en milliers de FCFA)

		A	B: AUGMENTATION			C: DIMINUTION		D=A + B - C
		Montant brut à l'ouverture de l'exercice	Acquisition, Apports, Création	Virements de poste à poste	Suite à une réévaluation pratiquée au cours de l'exercice	Cessions; Scissions hors service	Virement de poste à poste	Montant brut à la clôture de l'exercice
CHARGES IMMOBILISÉES : totaux lignes 2 et 3	1	900 580	225 487	284	- 25	44 644	117 994	963 688
Frais d'établissement et charges à répartir	2	876 264	224 982	284	- 25	44 644	117 369	939 491
Primes de remboursement des obligations	3	24 317	505	-	-	-	625	24 197
IMMOBILISATIONS INCORPORELLES : lignes 5 à 8	4	2 732 527	76 232	-	-	-	40	2 808 719
Frais de recherche et de développement	5	258 011	2 290	-	-	-	-	260 301
Brevets, licences, logiciels	6	1 180 757	67 172	-	-	-	40	1 247 889
Fonds commercial	7	566 658	5 920	-	-	-	-	572 578
Autres immobilisations incorporelles	8	727 101	850	-	-	-	-	727 951
IMMOBILISATIONS CORPORELLES : lignes 10 à 15	9	295 763 455	15 653 611	392 630	484 286	995 458	512 166	310 786 359
Terrains	10	14 771 093	908 114	-	341 100	20 253	1 383	15 998 671
Bâtiments	11	171 332 690	6 632 313	- 1 685 228	143 286	78	329 043	176 093 941
Installations et agencements	12	48 226 691	2 253 479	1 970 017	- 100	34 708	- 38 936	52 454 315
Matériel	13	46 640 808	2 907 140	154 759	-	489 859	178 339	49 034 509
Matériel de transport	14	7 158 628	699 304	6 000	-	151 156	2 913	7 709 863
AVANCES ET ACOMPTE VERSÉS SUR IMMOBILISATIONS	15	7 633 545	2 253 260	- 52 917	-	299 404	39 424	9 495 060
IMMOBILISATIONS FINANCIÈRES : lignes 17 et 18	16	32 437 895	4 443 367	2 187	-	3 970 260	1 430	32 911 760
Titres de participation	17	432 889	3 290	-	-	-	-	436 179
Autres immobilisations financières	18	32 005 005	4 440 077	2 187	-	3 970 260	1 430	32 475 580
TOTAL GÉNÉRAL : lignes 1, 4, 9 et 16	19	331 834 457	20 398 698	395 101	484 261	5 010 361	631 630	347 470 526

Les données de ce tableau concernent 941 entreprises sur les 1 178 de cette branche. Leur chiffre d'affaires représente 90,5% de l'ensemble de la branche.

Branche 34 -Transport et entreposage : Evolution des effectifs employés

Qualifications		Camerounais	Autres ressortissants CEMAC	Autres pays OHADA	Hors pays OHADA	Total
Cadres supérieurs	Début d'exercice	1 097	9	5	104	1 215
	Embauches	69	1	4	26	100
	Départs	119	3	2	34	157
	Fin d'exercice	1 047	7	7	96	1 158
Techniciens supérieurs et cadres moyens	Début d'exercice	1 741	4	1	29	1 775
	Embauches	172	0	1	4	177
	Départs	144	4	0	11	159
	Fin d'exercice	1 769	0	2	22	1 793
Techniciens, agents de maîtrise et ouvriers qualifiés	Début d'exercice	8 012	0	1	2	8 015
	Embauches	832	0	0	1	833
	Départs	991	0	0	0	991
	Fin d'exercice	7 854	0	1	3	7 858
Employés, manœuvres, ouvriers et apprentis	Début d'exercice	15 349	2	0	3	15 360
	Embauches	2 905	0	0	1	2 906
	Départs	1 944	0	0	0	1 944
	Fin d'exercice	16 310	2	0	4	16 316
Total	Début d'exercice	26 200	15	7	138	26 360
	Embauches	3 978	1	5	32	4 016
	Départs	3 198	7	2	45	3 252
	Fin d'exercice	26 980	9	10	125	27 124

Branche 34 -Transport et entreposage : Bilan-actif (en milliers de FCFA)

Rubriques	2016			2015
	Brut	Amortissement	Net	Net
ACTIF IMMOBILISÉ				
AA Charges immobilisées	2 359 208	9 816	2 349 393	2 819 833
AX Frais d'établissement	1 362 166	4 569	1 357 597	1 305 654
AY Charges à répartir	986 267	5 081	981 186	1 514 179
AC Primes de remboursement des obligations	10 775	165	10 610	0
AD Immobilisations incorporelles	19 493 291	16 367 169	3 126 122	3 512 089
AE Frais de recherche et de développement	1 472 130	1 408 793	63 337	319 005
AF Brevets, licences, logiciels	16 540 805	14 421 188	2 119 617	2 411 546
AG Fonds commercial	1 211 149	474 624	736 525	709 651
AH Autres immobilisations incorporelles	269 207	62 564	206 643	71 888
AI Immobilisations corporelles	2 665 683 301	2 029 372 064	636 311 237	615 082 270
AJ Terrains	18 039 077	1 207 764	16 831 313	17 275 533
AK Bâtiments	562 906 295	399 767 356	163 138 939	158 551 240
AL Installations et agencements	1 342 372 940	1 103 838 562	238 534 378	223 858 562
AM Matériel	218 501 021	148 985 210	69 515 811	67 885 516
AN Matériel de transport	523 863 968	375 573 172	148 290 796	147 511 419
AP Avances et acomptes versés sur immobilisations	30 935 473	4 128 732	26 806 741	20 840 404
AQ Immobilisations financières	92 601 477	5 898 234	86 703 244	77 477 250
AR Titres de participation	13 458 001	1 318 916	12 139 085	10 386 279
AS Autres immobilisations financières	79 143 476	4 579 318	74 564 159	67 090 971
AW (1) dont H.A.O. : Brut /	0	0	0	0
Net /	32 654	3 500	29 154	0
AZ TOTAL ACTIF IMMOBILISÉ (I)	2 811 072 751	2 055 776 014	755 296 737	719 731 846
ACTIF CIRCULANT				
BA Actif circulant H.A.O.	11 035 426	271 913	10 763 513	12 595 393
BB Stocks	62 320 939	5 800 628	56 520 310	64 907 138
BC Marchandises	4 531 656	908 241	3 623 415	5 466 808
BD Matières premières et autres approvisionnement	55 900 822	4 824 984	51 075 838	58 429 668
BE En-cours	1 441 607	7 783	1 433 824	710 042
BF Produits fabriqués	446 854	59 621	387 233	300 621
BG Créances et emplois assimilés	578 339 998	88 074 209	490 265 789	503 652 609
BH Fournisseurs, avances versées	13 394 034	2 131 930	11 262 104	16 293 253
BI Clients	270 441 665	60 717 752	209 723 913	234 437 118
BJ Autres créances	294 504 299	25 224 527	269 279 771	252 922 238
BK TOTAL ACTIF CIRCULANT (II)	651 696 362	94 146 750	557 549 612	581 155 141
TRÉSORERIE-ACTIF				
BQ Titres de placement	13 634 445	915	13 633 530	17 857 365
BR Valeurs à encaisser	2 174 084	47 207	2 126 877	1 117 956
BS Banques, chèques postaux, caisse	132 590 674	996 028	131 594 646	126 113 035
BT TOTAL TRÉSORERIE-ACTIF (III)	148 399 204	1 044 150	147 355 053	145 088 356
BU Écarts de conversion-Actif (IV)	1 026 112	3 500	1 022 612	1 082 518
BZ TOTAL GÉNÉRAL (I + II + III + IV)	3 612 194 429	2 150 970 415	1 461 224 015	1 447 057 860

Branche 34 -Transport et entreposage : Bilan-passif(en milliers de FCFA)

Rubriques	2016	2015
CAPITAUX PROPRES ET RESSOURCES ASSIMILÉES		
CA Capital	288 469 551	261 872 527
CB Actionnaires capital non appelé	21 223 032	8 965 068
CC Primes et Réserves	-39 798 977	1 573 978
CD Primes d'apport, d'émission, de fusion	4 964 679	4 659 626
CE Écarts de réévaluation	4 599 312	5 545 749
CF Réserves indisponibles	22 886 726	23 062 539
CG Réserves libres	27 518 755	26 267 719
CH Report à nouveau	-99 768 448	-57 961 655
CI Résultat net de l'exercice (bénéfice + ou perte -)	22 042 052	29 044 171
CK Autres capitaux propres	49 398 962	81 358 930
CL Subventions d'investissement	26 263 302	54 468 814
CM Provisions réglementées et fonds assimilés	23 135 660	26 890 115
CP TOTAL CAPITAUX PROPRES (I)	327 277 919	382 814 673
DETTES FINANCIÈRES ET RESSOURCES ASSIMILÉES		
DA Emprunts	122 862 427	113 335 653
DB Dettes de crédit-bail et contrats assimilés	25 863 901	23 668 648
DC Dettes financières diverses	199 828 528	189 880 547
DD Provisions financières pour risques et charges	75 385 705	76 948 595
DE (1) dont H.A.O. : /	0	0
DF TOTAL DETTES FINANCIÈRES (II)	423 940 561	403 833 444
DG TOTAL RESSOURCES STABLES (I + II)	751 218 481	786 648 919
PASSIF CIRCULANT		
DH Dettes circulantes H.A.O.et ressources assimilées	14 931 930	11 931 599
DI Clients, avances reçues	131 445 425	129 924 208
DJ Fournisseurs d'exploitation	234 782 858	197 033 915
DK Dettes fiscales	69 186 044	67 156 812
DL Dettes sociales	17 562 400	15 423 176
DM Autres dettes	165 206 484	162 397 174
DN Risques provisionnés	1 782 688	1 405 157
DP TOTAL PASSIF CIRCULANT (III)	634 897 829	585 272 042
TRÉSORERIE-PASSIF		
DQ Banques, crédits d'escompte	6 908 331	1 977 042
DR Banques, crédits de trésorerie	19 487 142	19 161 115
DS Banques, découverts	47 618 544	52 741 765
DT TOTAL TRÉSORERIE-PASSIF (IV)	74 014 017	73 879 922
DU Écarts de conversion-Passif (V)	1 093 688	1 256 978
DZ TOTAL GÉNÉRAL (I + II + III + IV + V)	1 461 224 015	1 447 057 860

Branche 34 -Transport et entreposage : Compte de résultat –charges(en milliers de FCFA)

Rubriques	2016	2015
ACTIVITÉ D'EXPLOITATION		
RA Achats de marchandises	14 368 169	12 440 184
RB Variation de stocks	2 755 207	2 811 185
(Marge brute sur marchandises voir TB)		
RC Achats de matières premières et fournitures liées	21 844 754	24 886 610
RD Variation de stocks	600 431	-317 455
(Marge brute sur matières voir TG)		
RE Autres achats	160 952 359	170 166 989
RH Variation de stocks	-1 253 577	-2 622 316
RI Transports	21 589 177	19 667 189
RJ Services extérieurs	222 711 033	234 768 215
RK Impôts et taxes	22 937 280	16 943 168
RL Autres charges	38 716 755	38 408 543
(Valeur ajoutée voir TN)		
RP Charges de personnel(1)	145 661 597	136 515 015
(1) dont personnel extérieur / ...	316 934	315 456
RQ (Excédent brut d'exploitation voir TQ)		
RS Dotations aux amortissements et aux provisions	122 909 882	112 377 932
RW Total des charges d'exploitation	773 793 067	766 045 257
(Résultat d'exploitation voir TX)		
ACTIVITÉ FINANCIÈRE		
SA Frais financiers	12 053 879	11 403 301
SC Pertes de change	19 332 830	19 168 107
SD Dotations aux amortissements et aux provisions	1 803 415	1 570 872
SF Total des charges financières	33 190 123	32 142 281
(Résultat financier voir UG)		
SH Total des charges des activités ordinaires	806 983 190	798 187 538
(Résultat des activités ordinaires voir UI)		
HORS ACTIVITÉS ORDINAIRES (H.A.O.)		
SK Valeurs comptables des cessions d'immobilisation	7 001 033	2 247 179
SL Charges H.A.O.	12 117 516	11 817 748
SM Dotations H.A.O.	4 962 573	10 076 173
SO Total des charges H.A.O.	24 081 123	24 141 100
(Résultat H.A.O. voir UP)		
SQ Participation des travailleurs	42 998	43 180
SR Impôts sur le résultat	36 742 116	33 946 381
SS Total participation et impôts	36 785 114	33 989 561
ST TOTAL GÉNÉRAL DES CHARGES	867 849 427	856 318 199
(Résultat net voir UZ)		

Branche 34 -Transport et entreposage : Compte de résultat –produits(en milliers de FCFA)

Rubriques			2016	2015
ACTIVITÉ D'EXPLOITATION				
TA Ventes de marchandises			19 449 862	18 107 665
TB MARGE BRUTE SUR MARCHANDISES	2 326 487	2 856 297		
TC Ventes de produits fabriqués			5 232 755	11 147 753
TD Travaux, services vendus			712 598 402	726 863 030
TE Production stockée (ou déstockage)			47 366	1 713 174
TF Production immobilisée			1 206 482	2 608 446
TG MARGE BRUTE SUR MATIÈRES	696 583 774	717 128 338		
TH Produits accessoires			10 804 903	11 156 684
TI CHIFFRE D'AFFAIRES(1) (TA + TC + TD + TH)	748 085 921	767 275 133		
TJ (1) dont à l'exportation	17 600 622	17 653 078		
TK Subventions d'exploitation			25 613 127	18 761 674
TL Autres produits			22 093 091	18 646 882
TN VALEUR AJOUTÉE	291 824 399	291 852 999		
TQ EXCÉDENT BRUT D'EXPLOITATION	146 162 802	155 337 984		
TS Reprises de provisions			10 773 742	5 660 385
TT Transferts de charges			26 452 846	19 440 599
TW Total des produits d'exploitation			834 272 575	834 106 294
TX RÉSULTAT D'EXPLOITATION Bénéfice (+) ; Perte (-)	60 479 508	68 061 037		
ACTIVITÉ FINANCIÈRE				
UA Revenus financiers			3 490 834	3 918 784
UC Gains de change			20 227 432	20 051 926
UD Reprises de provisions			7 186 560	1 605 657
UE Transferts de charges			337 350	5 712 364
UF Total des produits financiers			31 242 176	31 288 731
UG RÉSULTAT FINANCIER (+ ou -)	-1 947 947	-853 550		
UH Total des produits des activités ordinaires			865 514 751	865 395 025
UI RÉSULTAT DES ACTIVITÉS ORDINAIRES (+ ou -)	58 531 561	67 207 487		
UJ (1) dont impôt correspondant	1 467 955	2 269 358		
Hors activités ORDINAIRES (H.A.O.)				
UK Produits des cessions d'immobilisations			6 484 127	2 930 765
UL Produits H.A.O.			8 074 674	3 581 126
UM Reprises H.A.O.			6 603 350	9 929 689
UN Transferts de charges			3 214 576	3 525 764
UO Total des produits H.A.O.			24 376 728	19 967 343
UP RÉSULTAT H.A.O. (+ ou -)	295 605	-4 173 757		
UT TOTAL GÉNÉRAL DES PRODUITS			889 891 479	885 362 368
UZ RÉSULTAT NET Bénéfice (+); Perte (-)	22 042 052	29 044 169		

Branche 34 -Transport et entreposage : Situation et mouvement de l'actif immobilisé(en milliers de FCFA)

		A	B: AUGMENTATION			C: DIMINUTION		D=A + B - C
		Montant brut à l'ouverture de l'exercice	Acquisition, Apports, Création	Virements de poste à poste	Suite à une réévaluation pratiquée au cours de l'exercice	Cessions; Scissions hors service	Virement de poste à poste	Montant brut à la clôture de l'exercice
CHARGES IMMOBILISÉES : totaux lignes 2 et 3	1	3 632 733	291 771	1 162	-	769 893	73 209	3 082 565
Frais d'établissement et charges à répartir	2	3 626 313	291 771	1 162	-	769 484	73 209	3 076 553
Primes de remboursement des obligations	3	6 420	-	-	-	408	-	6 012
IMMOBILISATIONS INCORPORELLES : lignes 5 à 8	4	14 273 242	2 737 358	1 139	-	78 982	1 787 566	15 145 190
Frais de recherche et de développement	5	2 517 217	887 366	-	-	14 048	889 735	2 500 800
Brevets, licences, logiciels	6	6 549 009	382 686	1 139	-	64 933	-	6 867 901
Fonds commercial	7	1 210 220	23 379	-	-	-	99 990	1 133 609
Autres immobilisations incorporelles	8	3 996 796	1 443 927	-	-	-	797 841	4 642 881
IMMOBILISATIONS CORPORELLES : lignes 10 à 15	9	1 665 496 948	140 682 665	12 215 229	374 498	33 910 528	33 457 161	1 751 401 652
Terrains	10	200 496 007	5 825 805	-	-	229 906	100 356	205 991 549
Bâtiments	11	318 002 923	21 682 873	3 106 832	12 054	43 948	8 491 472	334 269 262
Installations et agencements	12	324 526 013	14 337 782	7 890 678	-	106 054	9 712 661	336 935 757
Matériel	13	139 603 928	15 080 655	1 537 845	13 183	7 356 707	1 764 016	147 114 887
Matériel de transport	14	652 302 031	72 184 113	- 488 001	349 261	23 674 204	9 431 734	691 241 466
AVANCES ET ACOMPTES VERSÉS SUR IMMOBILISATIONS	15	30 566 046	11 571 439	167 876	-	2 499 709	3 956 922	35 848 731
IMMOBILISATIONS FINANCIÈRES : lignes 17 et 18	16	78 800 333	9 883 405	34 695	-	8 423 513	307 252	79 987 668
Titres de participation	17	11 036 579	1 604 021	-	-	214 749	-	12 425 851
Autres immobilisations financières	18	67 763 754	8 279 383	34 695	-	8 208 763	307 252	67 561 817
TOTAL GÉNÉRAL : lignes 1, 4, 9 et 16	19	1 762 203 256	153 595 199	12 252 225	374 498	43 182 915	35 625 188	1 849 617 074

Les données de ce tableau concernent 963 entreprises sur les 1 159 de cette branche. Leur chiffre d'affaires représente 93,5%de l'ensemble de la branche.

Branche 35 - Activité d'information et de télécommunications : évolution des effectifs employés

Qualifications		Camerounais	Autres ressortissants CEMAC	Autres pays OHADA	Hors pays OHADA	Total
Cadres supérieurs	Début d'exercice	1 182	4	8	134	1 327
	Embauches	61	2	2	20	84
	Départs	64	2	0	46	103
	Fin d'exercice	1 178	4	10	108	1 300
Techniciens supérieurs et cadres moyens	Début d'exercice	3 899	1	2	17	3 919
	Embauches	331	0	1	8	340
	Départs	227	0	1	3	231
	Fin d'exercice	4 003	1	2	21	4 027
Techniciens, agents de maîtrise et ouvriers qualifiés	Début d'exercice	4 669	12	0	1	4 682
	Embauches	472	0	0	0	472
	Départs	355	1	0	0	356
	Fin d'exercice	4 786	11	0	1	4 798
Employés, manœuvres, ouvriers et apprentis	Début d'exercice	3 399	0	3	0	3 407
	Embauches	1 705	0	0	0	1 705
	Départs	766	0	0	0	766
	Fin d'exercice	4 338	0	3	0	4 341
Total	Début d'exercice	13 148	17	13	152	13 330
	Embauches	2 569	2	3	27	2 601
	Départs	1 411	3	1	49	1 464
	Fin d'exercice	14 306	16	15	130	14 467

Branche 35 - Activité d'information et de télécommunications : Bilan-actif(en milliers de FCFA)

Rubriques	2016			2015
	Brut	Amortissement	Net	Net
ACTIF IMMOBILISÉ				
AA Charges immobilisées	5 551 828	1 737	5 550 091	8 218 510
AX Frais d'établissement	2 734 762	1 486	2 733 276	3 568 442
AY Charges à répartir	2 815 456	250	2 815 206	4 648 459
AC Primes de remboursement des obligations	1 610	0	1 610	1 610
AD Immobilisations incorporelles	312 430 007	139 355 734	173 074 273	175 862 720
AE Frais de recherche et de développement	502 700	190 748	311 952	30 476
AF Brevets, licences, logiciels	308 359 417	137 798 915	170 560 502	101 748 155
AG Fonds commercial	1 729 091	38 899	1 690 192	1 863 173
AH Autres immobilisations incorporelles	1 838 799	1 327 172	511 627	72 220 916
AI Immobilisations corporelles	2 152 441 222	1 090 957 225	1 061 483 997	836 990 817
AJ Terrains	11 024 489	53 498	10 970 991	9 334 860
AK Bâtiments	97 900 043	85 953 776	11 946 267	11 887 921
AL Installations et agencements	1 118 811 784	486 271 817	632 539 967	456 797 670
AM Matériel	886 296 256	489 483 383	396 812 874	350 438 676
AN Matériel de transport	38 408 650	29 194 751	9 213 899	8 531 690
AP Avances et acomptes versés sur immobilisations	10 543 951	1 063 468	9 480 483	8 384 536
AQ Immobilisations financières	36 083 612	769 247	35 314 365	24 091 244
AR Titres de participation	17 500 328	504 544	16 995 784	16 652 618
AS Autres immobilisations financières	18 583 284	264 702	18 318 581	7 438 625
AW (1) dont H.A.O. : Brut /	135 806	0	135 806	349
Net /	0	0	0	0
AZ TOTAL ACTIF IMMOBILISÉ (I)	2 517 050 620	1 232 147 411	1 284 903 209	1 053 547 827
ACTIF CIRCULANT				
BA Actif circulant H.A.O.	403 368	425 372	-22 003	7 200
BB Stocks	83 444 579	4 220 041	79 224 538	70 124 762
BC Marchandises	38 474 666	3 407 868	35 066 797	25 086 891
BD Matières premières et autres approvisionnement	40 815 109	774 858	40 040 251	41 291 579
BE En-cours	3 867 290	0	3 867 290	3 712 129
BF Produits fabriqués	287 514	37 315	250 199	34 163
BG Créances et emplois assimilés	590 429 815	68 742 769	521 687 047	527 222 273
BH Fournisseurs, avances versées	37 083 982	255 944	36 828 038	26 657 248
BI Clients	401 383 532	65 031 829	336 351 703	337 860 399
BJ Autres créances	151 962 301	3 454 996	148 507 305	162 704 626
BK TOTAL ACTIF CIRCULANT (II)	674 277 762	73 388 181	600 889 581	597 354 235
TRÉSORERIE-ACTIF				
BQ Titres de placement	18 017 651	12	18 017 639	11 040 559
BR Valeurs à encaisser	2 337 351	0	2 337 351	1 269 027
BS Banques, chèques postaux, caisse	116 480 214	5 400 149	111 080 065	73 892 159
BT TOTAL TRÉSORERIE-ACTIF (III)	136 835 217	5 400 161	131 435 055	86 201 744
BU Écarts de conversion-Actif (IV)	100 503 331	519 012	99 984 319	36 335 791
BZ TOTAL GÉNÉRAL (I + II + III + IV)	3 428 666 931	1 311 454 766	2 117 212 165	1 773 439 598

Branche 35 - Activité d'information et de télécommunications: Bilan-passif(en milliers de FCFA)

Rubriques	2016	2015
CAPITAUX PROPRES ET RESSOURCES ASSIMILÉES		
CA Capital	195 495 201	208 000 971
CB Actionnaires capital non appelé	143 461	40 160
CC Primes et Réserves	-1 551 255	40 754 961
CD Primes d'apport, d'émission, de fusion	-32 406	9 081
CE Écarts de réévaluation	675 110	1 023 280
CF Réserves indisponibles	59 555 696	57 962 208
CG Réserves libres	82 000 606	72 517 199
CH Report à nouveau	-143 750 261	-90 756 808
CI Résultat net de l'exercice (bénéfice + ou perte -)	-23 150 378	-21 200 550
CK Autres capitaux propres	41 410 750	42 047 675
CL Subventions d'investissement	25 350 822	25 997 503
CM Provisions réglementées et fonds assimilés	16 059 927	16 050 171
CP TOTAL CAPITAUX PROPRES (I)	212 235 291	269 643 217
DETTES FINANCIÈRES ET RESSOURCES ASSIMILÉES		
DA Emprunts	753 405 657	538 188 431
DB Dettes de crédit-bail et contrats assimilés	8 754 262	3 564 578
DC Dettes financières diverses	144 820 729	13 698 413
DD Provisions financières pour risques et charges	52 099 426	32 294 307
DE (1) dont H.A.O. : /	0	0
DF TOTAL DETTES FINANCIÈRES (II)	959 080 074	587 745 729
DG TOTAL RESSOURCES STABLES (I + II)	1 171 315 365	857 388 947
PASSIF CIRCULANT		
DH Dettes circulantes H.A.O.et ressources assimilées	56 494 836	42 811 307
DI Clients, avances reçues	10 848 041	5 381 745
DJ Fournisseurs d'exploitation	461 884 128	347 664 760
DK Dettes fiscales	102 938 492	160 794 446
DL Dettes sociales	34 060 740	32 091 348
DM Autres dettes	228 618 579	286 067 135
DN Risques provisionnés	26 829 729	2 317 932
DP TOTAL PASSIF CIRCULANT (III)	921 674 545	877 128 672
TRÉSORERIE-PASSIF		
DQ Banques, crédits d'escompte	833 999	862 334
DR Banques, crédits de trésorerie	5 455 834	14 210 725
DS Banques, découverts	13 594 489	13 910 592
DT TOTAL TRÉSORERIE-PASSIF (IV)	19 884 321	28 983 651
DU Écarts de conversion-Passif (V)	4 337 933	9 938 329
DZ TOTAL GÉNÉRAL (I + II + III + IV + V)	2 117 212 165	1 773 439 598

Branche 35 - Activité d'information et de télécommunications : Compte de résultat –charges(en milliers de FCFA)

Rubriques	2016	2015
ACTIVITÉ D'EXPLOITATION		
RA Achats de marchandises	43 763 304	30 379 602
RB Variation de stocks	1 192 542	20 463 268
(Marge brute sur marchandises voir TB)		
RC Achats de matières premières et fournitures liées	7 467 508	4 866 893
RD Variation de stocks	12 985 816	40 102
(Marge brute sur matières voir TG)		
RE Autres achats	118 991 710	131 485 493
RH Variation de stocks	5 169 619	129 390
RI Transports	6 162 238	8 322 263
RJ Services extérieurs	310 748 012	288 250 523
RK Impôts et taxes	16 970 477	16 581 732
RL Autres charges	52 011 355	44 881 694
(Valeur ajoutée voir TN)		
RP Charges de personnel(1)	114 975 555	98 761 536
(1) dont personnel extérieur / ...	548 899	145 670
RQ (Excédent brut d'exploitation voir TQ)		
RS Dotations aux amortissements et aux provisions	176 675 693	185 070 730
RW Total des charges d'exploitation	867 113 829	829 233 226
(Résultat d'exploitation voir TX)		
ACTIVITÉ FINANCIÈRE		
SA Frais financiers	24 208 294	22 355 142
SC Pertes de change	6 964 257	9 476 807
SD Dotations aux amortissements et aux provisions	30 795 940	662 304
SF Total des charges financières	61 968 491	32 494 254
(Résultat financier voir UG)		
SH Total des charges des activités ordinaires	929 082 321	861 727 479
(Résultat des activités ordinaires voir UI)		
HORS ACTIVITÉS ORDINAIRES (H.A.O.)		
SK Valeurs comptables des cessions d'immobilisation	276 356	12 987 974
SL Charges H.A.O.	735 978	5 454 919
SM Dotations H.A.O.	302 554	383 996
SO Total des charges H.A.O.	1 314 888	18 826 889
(Résultat H.A.O. voir UP)		
SQ Participation des travailleurs	233	1 307
SR Impôts sur le résultat	27 376 035	33 431 178
SS Total participation et impôts	27 376 268	33 432 485
ST TOTAL GÉNÉRAL DES CHARGES	957 773 476	913 986 854
(Résultat net voir UZ)		

Branche 35 - Activité d'information et de télécommunications: Compte de résultat –produits(en milliers de FCFA)

Rubriques			2016	2015
ACTIVITÉ D'EXPLOITATION				
TA Ventes de marchandises			62 418 772	28 942 766
TB MARGE BRUTE SUR MARCHANDISES	17 462 926	-21 900 104		
TC Ventes de produits fabriqués			3 807 702	8 726 597
TD Travaux, services vendus			726 582 558	707 850 277
TE Production stockée (ou déstockage)			6 583 662	27 214 073
TF Production immobilisée			15 602 867	1 944 405
TG MARGE BRUTE SUR MATIÈRES	732 091 640	740 908 562		
TH Produits accessoires			3 200 628	4 814 125
TI CHIFFRE D'AFFAIRES(1) (TA + TC + TD + TH)	796 009 660	750 333 766		
TJ (1) dont à l'exportation	8 459 991	8 083		
TK Subventions d'exploitation			18 364 344	20 484 289
TL Autres produits			48 048 647	23 765 654
TN VALEUR AJOUTÉE	309 146 599	278 341 228		
TQ EXCÉDENT BRUT D'EXPLOITATION	194 171 044	179 579 692		
TS Reprises de provisions			16 181 901	39 084 399
TT Transferts de charges			5 802 248	6 920 220
TW Total des produits d'exploitation			906 593 328	869 746 806
TX RÉSULTAT D'EXPLOITATION Bénéfice (+) ; Perte (-)	39 479 499	40 513 581		
ACTIVITÉ FINANCIÈRE				
UA Revenus financiers			747 503	6 189 828
UC Gains de change			5 287 209	1 822 817
UD Reprises de provisions			12 018 435	713 161
UE Transferts de charges			4 206 699	8 125 517
UF Total des produits financiers			22 259 845	16 851 322
UG RÉSULTAT FINANCIER (+ ou -)	-39 708 646	-15 642 932		
UH Total des produits des activités ordinaires			928 853 174	886 598 128
UI RÉSULTAT DES ACTIVITÉS ORDINAIRES (+ ou -)	-229 147	24 870 649		
UJ (1) dont impôt correspondant				
Hors activités ORDINAIRES (H.A.O.)				
UK Produits des cessions d'immobilisations			319 028	2 299 022
UL Produits H.A.O.			4 636 396	2 499 109
UM Reprises H.A.O.			805 101	1 384 123
UN Transferts de charges			9 400	5 922
UO Total des produits H.A.O.			5 769 925	6 188 176
UP RÉSULTAT H.A.O. (+ ou -)	4 455 037	-12 638 714		
UT TOTAL GÉNÉRAL DES PRODUITS			934 623 098	892 786 304
UZ RÉSULTAT NET Bénéfice (+) ; Perte (-)	-23 150 378	-21 200 550		

Branche 35 - Activité d'information et de télécommunications: Situation et mouvement de l'actif immobilisé(en milliers de FCFA)

		A	B: AUGMENTATION			C: DIMINUTION		D=A + B - C
		Montant brut à l'ouverture de l'exercice	Acquisition, Apports, Création	Virements de poste à poste	Suite à une réévaluation pratiquée au cours de l'exercice	Cessions; Scissions hors service	Virement de poste à poste	Montant brut à la clôture de l'exercice
CHARGES IMMOBILISÉES : totaux lignes 2 et 3	1	8 108 159	294 867	7 349	-	1 860 005	949 464	5 600 905
Frais d'établissement et charges à répartir	2	7 986 435	217 451	7 349	-	1 859 572	903 193	5 448 469
Primes de remboursement des obligations	3	121 725	77 416	-	-	433	46 271	152 436
IMMOBILISATIONS INCORPORELLES : lignes 5 à 8	4	293 307 017	19 781 996	1 635 762	-	7 157	5 738 183	308 979 436
Frais de recherche et de développement	5	276 554	126 027	150 000	-	-	3 300	549 281
Brevets, licences, logiciels	6	172 907 240	19 095 796	1 481 512	-	7 157	5 129 631	188 347 760
Fonds commercial	7	32 902 567	34 776	-	-	-	-	32 937 344
Autres immobilisations incorporelles	8	87 220 656	525 397	4 250	-	-	605 252	87 145 050
IMMOBILISATIONS CORPORELLES : lignes 10 à 15	9	1 859 258 835	399 497 680	40 956 484	-	99 034 045	117 377 597	2 083 301 357
Terrains	10	9 617 216	198 183	1 066 055	-	-	18 030	10 863 424
Bâtiments	11	94 994 467	361 859	729 107	-	14 800	35 886	96 034 746
Installations et agencements	12	903 577 417	237 210 777	2 064 431	-	349 426	76 064 738	1 066 438 461
Matériel	13	803 826 341	151 918 233	43 102 795	-	95 002 752	40 871 806	862 972 811
Matériel de transport	14	34 058 040	6 512 278	- 145 909	-	3 027 032	63 169	37 334 208
AVANCES ET ACOMPTES VERSÉS SUR IMMOBILISATIONS	15	13 185 354	3 296 350	- 5 859 994	-	640 035	323 968	9 657 707
IMMOBILISATIONS FINANCIÈRES : lignes 17 et 18	16	12 107 058	18 731 303	8 571 597	-	3 181 101	195 906	36 032 952
Titres de participation	17	4 470 816	12 963 301	-	-	94 454	458	17 339 205
Autres immobilisations financières	18	7 636 242	5 768 002	8 571 597	-	3 086 648	195 447	18 693 747
TOTAL GÉNÉRAL : lignes 1, 4, 9 et 16	19	2 172 781 070	438 305 846	51 171 192	-	104 082 308	124 261 150	2 433 914 650

Les données de ce tableau concernent 453 entreprises sur les 607 de cette branche. Leur chiffre d'affaires représente 98,0%de l'ensemble de la branche.

Branche 36 - Activités financières et d'assurance : Evolution des effectifs employés

Qualifications		Camerounais	Autres ressortissants CEMAC	Autres pays OHADA	Hors pays OHADA	Total
Cadres supérieurs	Début d'exercice	1 881	3	5	27	1 916
	Embauches	114	0	1	3	118
	Départs	121	0	0	5	126
	Fin d'exercice	1 874	3	6	25	1 908
Techniciens supérieurs et cadres moyens	Début d'exercice	4 304	2	0	1	4 307
	Embauches	273	1	0	0	274
	Départs	214	0	0	0	214
	Fin d'exercice	4 363	3	0	1	4 367
Techniciens, agents de maîtrise et ouvriers qualifiés	Début d'exercice	3 732	0	0	0	3 732
	Embauches	609	0	0	0	609
	Départs	295	0	0	0	295
	Fin d'exercice	4 046	0	0	0	4 046
Employés, manœuvres, ouvriers et apprentis	Début d'exercice	2 941	0	0	0	2 941
	Embauches	785	0	0	0	785
	Départs	220	0	0	0	220
	Fin d'exercice	3 506	0	0	0	3 506
Total	Début d'exercice	12 858	4	5	28	12 896
	Embauches	1 782	1	1	3	1 787
	Départs	850	0	0	5	855
	Fin d'exercice	13 790	5	6	26	13 828

Branche 36 - Activités financières et d'assurance : Bilan-actif(en milliers de FCFA)

Rubriques	2016			2015
	Brut	Amortissement	Net	Net
ACTIF IMMOBILISÉ				
AA Charges immobilisées	4 566 019	1 326 760	3 239 258	3 387 909
AX Frais d'établissement	585 748	150 823	434 924	862 314
AY Charges à répartir	1 249 945	31 599	1 218 347	1 113 853
AC Primes de remboursement des obligations	2 730 326	1 144 338	1 585 988	1 411 742
AD Immobilisations incorporelles	38 244 489	11 860 165	26 384 324	30 559 482
AE Frais de recherche et de développement	2 537 621	1 543 250	994 370	1 024 920
AF Brevets, licences, logiciels	9 269 548	6 851 710	2 417 838	3 750 519
AG Fonds commercial	24 231 930	2 829 984	21 401 946	22 805 598
AH Autres immobilisations incorporelles	2 205 390	635 221	1 570 169	2 978 445
AI Immobilisations corporelles	607 447 083	297 225 745	310 221 338	321 710 427
AJ Terrains	43 828 628	1 560 679	42 267 949	33 165 472
AK Bâtiments	59 581 978	6 026 451	53 555 526	80 752 925
AL Installations et agencements	455 683 987	266 146 275	189 537 712	9 053 094
AM Matériel	28 969 310	15 903 416	13 065 894	185 922 159
AN Matériel de transport	19 230 533	7 587 766	11 642 767	12 816 776
AP Avances et acomptes versés sur immobilisations	2 211 390	1 087 421	1 123 969	6 022 355
AQ Immobilisations financières	643 981 550	20 977 307	623 004 243	330 796 680
AR Titres de participation	502 721 985	19 141 817	483 580 168	171 696 397
AS Autres immobilisations financières	141 259 565	1 835 490	139 424 075	159 100 283
AW (1) dont H.A.O. : Brut /	687 948	228 693	1 801 309	776 800
Net /	278 832	187 976	1 098 055	658 298
AZ TOTAL ACTIF IMMOBILISÉ (I)	1 296 297 883	332 476 240	963 821 643	692 476 853
ACTIF CIRCULANT				
BA Actif circulant H.A.O.	275 127	0	275 127	299 292
BB Stocks	3 549 967 915	417 691 723	3 132 276 192	2 828 454 615
BC Marchandises	231 520 083	64 134 595	167 385 488	162 934 116
BD Matières premières et autres approvisionnement	1 286 522 219	4 645 757	1 281 876 462	1 081 874 509
BE En-cours	1 044 275 700	2 970 542	1 041 305 158	982 074 955
BF Produits fabriqués	987 649 914	345 940 829	641 709 085	601 571 036
BG Créances et emplois assimilés	421 835 499	44 674 226	377 161 273	333 598 567
BH Fournisseurs, avances versées	44 094 802	1 448 324	42 646 478	33 611 077
BI Clients	116 722 304	5 435 846	111 286 458	110 148 894
BJ Autres créances	261 018 393	37 790 056	223 228 337	189 838 596
BK TOTAL ACTIF CIRCULANT (II)	3 972 078 541	462 365 949	3 509 712 592	3 162 352 475
TRÉSORERIE-ACTIF				
BQ Titres de placement	301 179 863	931	301 178 932	204 793 094
BR Valeurs à encaisser	325 970 484	17 264	325 953 220	363 442 187
BS Banques, chèques postaux, caisse	960 417 183	8 269 849	952 147 334	870 241 975
BT TOTAL TRÉSORERIE-ACTIF (III)	1 587 567 530	8 288 044	1 579 279 486	1 438 477 255
BU Écarts de conversion-Actif (IV)	2 721 313	238 165	2 483 149	1 535 817
BZ TOTAL GÉNÉRAL (I + II + III + IV)	6 858 665 267	803 368 398	6 055 296 869	5 294 842 400

Branche 36 - Activités financières et d'assurance : Bilan-passif(en milliers de FCFA)

Rubriques	2016	2015
CAPITAUX PROPRES ET RESSOURCES ASSIMILÉES		
CA Capital	353 132 649	274 354 457
CB Actionnaires capital non appelé	3 812 997	9 010 168
CC Primes et Réserves	93 853 768	72 252 460
CD Primes d'apport, d'émission, de fusion	126 189 977	84 350 792
CE Écarts de réévaluation	3 993 844	3 694 013
CF Réserves indisponibles	7 788 041	8 670 111
CG Réserves libres	4 143 077	4 435 641
CH Report à nouveau	-48 261 171	-28 898 096
CI Résultat net de l'exercice (bénéfice + ou perte -)	13 561 147	54 738 541
CK Autres capitaux propres	44 171 957	46 428 067
CL Subventions d'investissement	2 797 199	3 518 329
CM Provisions réglementées et fonds assimilés	41 374 758	42 909 738
CP TOTAL CAPITAUX PROPRES (I)	512 185 652	456 783 693
DETTES FINANCIÈRES ET RESSOURCES ASSIMILÉES		
DA Emprunts	63 699 411	60 858 972
DB Dettes de crédit-bail et contrats assimilés	6 471 845	5 044 315
DC Dettes financières diverses	361 188 885	315 087 102
DD Provisions financières pour risques et charges	109 566 290	81 203 179
DE (1) dont H.A.O. : /	285 832	57 860
DF TOTAL DETTES FINANCIÈRES (II)	540 926 431	462 193 567
DG TOTAL RESSOURCES STABLES (I + II)	1 053 112 083	918 977 260
PASSIF CIRCULANT		
DH Dettes circulantes H.A.O.et ressources assimilées	331 502 871	210 645 987
DI Clients, avances reçues	554 024 347	509 251 598
DJ Fournisseurs d'exploitation	3 231 842 662	2 880 135 211
DK Dettes fiscales	40 070 491	47 260 098
DL Dettes sociales	161 448 524	148 032 520
DM Autres dettes	202 934 015	201 268 751
DN Risques provisionnés	28 851 668	14 210 970
DP TOTAL PASSIF CIRCULANT (III)	4 550 674 577	4 010 805 136
TRÉSORERIE-PASSIF		
DQ Banques, crédits d'escompte	198 714 000	127 619 480
DR Banques, crédits de trésorerie	5 817 787	489 533
DS Banques, découverts	247 012 181	227 763 864
DT TOTAL TRÉSORERIE-PASSIF (IV)	451 543 967	355 872 877
DU Écarts de conversion-Passif (V)	-33 758	9 187 127
DZ TOTAL GÉNÉRAL (I + II + III + IV + V)	6 055 296 869	5 294 842 400

Branche 36 - Activités financières et d'assurance : Compte de résultat-charges(en milliers de FCFA)

Rubriques	2016	2015
ACTIVITÉ D'EXPLOITATION		
RA Achats de marchandises	585 462 234	815 033 073
RB Variation de stocks	307 500	310 478
(Marge brute sur marchandises voir TB)		
RC Achats de matières premières et fournitures liées	4 565 417	4 106 539
RD Variation de stocks	317 422	220 013
(Marge brute sur matières voir TG)		
RE Autres achats	4 634 741	16 646 779
RH Variation de stocks	-5 259 543	-5 260 053
RI Transports	9 791 911	11 608 487
RJ Services extérieurs	103 555 108	104 906 986
RK Impôts et taxes	9 927 309	9 780 474
RL Autres charges	28 870 990	24 275 090
(Valeur ajoutée voir TN)		
RP Charges de personnel(1)	101 635 208	93 715 236
(1) dont personnel extérieur / ...	306 100	936 140
RQ (Excédent brut d'exploitation voir TQ)		
RS Dotations aux amortissements et aux provisions	33 314 162	35 436 508
RW Total des charges d'exploitation	877 122 459	1 110 779 610
(Résultat d'exploitation voir TX)		
ACTIVITÉ FINANCIÈRE		
SA Frais financiers	4 247 117	4 409 040
SC Pertes de change	51 326 759	11 631 683
SD Dotations aux amortissements et aux provisions	144 117 179	113 886 822
SF Total des charges financières	199 691 054	129 927 545
(Résultat financier voir UG)		
SH Total des charges des activités ordinaires	1 076 813 513	1 240 707 155
(Résultat des activités ordinaires voir UI)		
HORS ACTIVITÉS ORDINAIRES (H.A.O.)		
SK Valeurs comptables des cessions d'immobilisation	156 012	3 367 231
SL Charges H.A.O.	484 865	480 647
SM Dotations H.A.O.	245 246	203 720
SO Total des charges H.A.O.	886 124	4 051 598
(Résultat H.A.O. voir UP)		
SQ Participation des travailleurs	39 278	52 267
SR Impôts sur le résultat	35 922 195	39 967 436
SS Total participation et impôts	35 961 472	40 019 703
ST TOTAL GÉNÉRAL DES CHARGES	1 113 661 109	1 284 778 457
(Résultat net voir UZ)		

Branche 36 - Activités financières et d'assurance : Compte de résultat – produits (en milliers de FCFA)

Rubriques			2016	2015
ACTIVITÉ D'EXPLOITATION				
TA Ventes de marchandises			945 483 022	1 147 352 510
TB	MARGE BRUTE SUR MARCHANDISES	359 713 288	332 008 958	
TC Ventes de produits fabriqués			5 747 748	8 270 500
TD Travaux, services vendus			60 419 383	64 172 703
TE Production stockée (ou déstockage)			194 542	119 043
TF Production immobilisée			551 291	468 301
TG	MARGE BRUTE SUR MATIÈRES	62 107 433	69 144 021	
TH Produits accessoires			14 204 293	20 840 245
TI	CHIFFRE D'AFFAIRES(1) (TA + TC + TD + TH)	1 025 854 445	1 240 635 957	
TJ	(1) dont à l'exportation	136 112	548 945	
TK Subventions d'exploitation			-1 604 165	156 659
TL Autres produits			14 525 951	13 576 823
TN	VALEUR AJOUTÉE	297 348 975	273 328 917	
TQ	EXCÉDENT BRUT D'EXPLOITATION	195 713 767	179 613 682	
TS Reprises de provisions			2 475 284	2 259 875
TT Transferts de charges			733 325	887 532
TW Total des produits d'exploitation			1 042 730 673	1 258 104 191
TX	RÉSULTAT D'EXPLOITATION Bénéfice (+) ; Perte (-)	165 608 214	147 324 581	
ACTIVITÉ FINANCIÈRE				
UA Revenus financiers			6 898 712	11 215 795
UC Gains de change			852 469	433 676
UD Reprises de provisions			13 878 559	65 264 071
UE Transferts de charges			59 603 629	292 190
UF Total des produits financiers			81 233 369	77 205 733
UG	RÉSULTAT FINANCIER (+ ou -)	-118 457 685	-52 721 813	
UH Total des produits des activités ordinaires			1 123 964 042	1 335 309 923
UI	RÉSULTAT DES ACTIVITÉS ORDINAIRES (+ ou -)	47 150 529	94 602 768	
UJ	(1) dont impôt correspondant	271 522	310 225	
Hors activités ORDINAIRES (H.A.O.)				
UK Produits des cessions d'immobilisations			1 788 745	3 524 682
UL Produits H.A.O.			578 756	197 885
UM Reprises H.A.O.			782 495	475 700
UN Transferts de charges			108 217	8 808
UO Total des produits H.A.O.			3 258 214	4 207 075
UP	RÉSULTAT H.A.O. (+ ou -)	2 372 090	155 477	
UT TOTAL GÉNÉRAL DES PRODUITS			1 127 222 256	1 339 516 998
UZ	RÉSULTAT NET Bénéfice (+) ; Perte (-)	13 561 147	54 738 541	

Branche 36 - Activités financières et d'assurance : Situation et mouvement de l'actif immobilisé(en milliers de FCFA)

		A	B: AUGMENTATION			C: DIMINUTION		D=A + B - C
		Montant brut à l'ouverture de l'exercice	Acquisition, Apports, Création	Virements de poste à poste	Suite à une réévaluation pratiquée au cours de l'exercice	Cessions; Scissions hors service	Virement de poste à poste	Montant brut à la clôture de l'exercice
CHARGES IMMOBILISÉES : totaux lignes 2 et 3	1	797 803	116 011	724	-	124 638	36 737	753 163
Frais d'établissement et charges à répartir	2	711 075	115 075	724	-	123 164	9 683	694 027
Primes de remboursement des obligations	3	86 728	936	-	-	1 475	27 053	59 136
IMMOBILISATIONS INCORPORELLES : lignes 5 à 8	4	5 278 199	284 796	57 264	- 500	30 084	268 740	5 320 936
Frais de recherche et de développement	5	388 507	13 175	57 264	-	2 520	1 345	455 081
Brevets, licences, logiciels	6	2 199 328	273 180	14 231	- 500	25 700	262 024	2 198 514
Fonds commercial	7	1 241 801	4 000	-	-	-	461	1 245 340
Autres immobilisations incorporelles	8	1 448 563	- 5 559	- 14 231	-	1 863	4 909	1 422 001
IMMOBILISATIONS CORPORELLES : lignes 10 à 15	9	56 562 146	9 340 180	144 352	5 276	1 150 844	452 638	64 448 471
Terrains	10	4 721 901	1 673 320	-	-	16 769	40 628	6 337 824
Bâtiments	11	27 723 279	4 533 214	-	5 102	4 767	119 648	32 137 180
Installations et agencements	12	7 467 950	802 065	85	-	139 652	80 958	8 049 490
Matériel	13	7 821 148	1 063 086	67 039	174	507 930	61 286	8 382 230
Matériel de transport	14	4 771 037	658 901	40 190	-	362 667	99 178	5 008 284
AVANCES ET ACOMPTES VERSÉS SUR IMMOBILISATIONS	15	4 056 831	609 593	37 037	-	119 059	50 940	4 533 463
IMMOBILISATIONS FINANCIÈRES : lignes 17 et 18	16	117 822 438	3 680 994	120 050	-	725 836	141 751	120 755 894
Titres de participation	17	101 354 794	2 274 089	25	-	300 000	124 190	103 204 718
Autres immobilisations financières	18	16 467 643	1 406 905	120 025	-	425 836	17 561	17 551 177
TOTAL GÉNÉRAL : lignes 1, 4, 9 et 16	19	180 460 586	13 421 981	322 390	4 776	2 031 402	899 865	191 278 466

Les données de ce tableau concernent 264 entreprises sur les 358 de cette branche. Leur chiffre d'affaires représente 4,5% de l'ensemble de la branche.

Branche 37 - Activités immobilières : Evolution des effectifs employés

Qualifications		Camerounais	Autres ressortissants CEMAC	Autres pays OHADA	Hors pays OHADA	Total
Cadres supérieurs	Début d'exercice	97	0	0	4	101
	Embauches	6	0	0	1	7
	Départs	7	0	0	1	8
	Fin d'exercice	96	0	0	4	100
Techniciens supérieurs et cadres moyens	Début d'exercice	71	0	0	0	71
	Embauches	22	0	0	0	22
	Départs	11	0	0	0	11
	Fin d'exercice	81	0	0	0	81
Techniciens, agents de maîtrise et ouvriers qualifiés	Début d'exercice	358	0	0	0	358
	Embauches	49	0	0	0	49
	Départs	33	0	0	0	33
	Fin d'exercice	374	0	0	0	374
Employés, manœuvres, ouvriers et apprentis	Début d'exercice	1 203	0	0	0	1 203
	Embauches	484	0	0	0	484
	Départs	97	0	0	0	97
	Fin d'exercice	1 590	0	0	0	1 590
Total	Début d'exercice	1 728	0	0	4	1 732
	Embauches	560	0	0	1	561
	Départs	148	0	0	1	149
	Fin d'exercice	2 141	0	0	4	2 145

Branche 37 - Activités immobilières : Bilan-actif(en milliers de FCFA)

Rubriques	2016			2015
	Brut	Amortissement	Net	Net
ACTIF IMMOBILISÉ				
AA Charges immobilisées	1 491 765	45 562	1 446 203	967 304
AX Frais d'établissement	124 888	31 469	93 419	302 883
AY Charges à répartir	1 366 877	14 092	1 352 784	652 297
AC Primes de remboursement des obligations	0	0	0	12 125
AD Immobilisations incorporelles	3 273 453	1 317 083	1 956 370	1 391 568
AE Frais de recherche et de développement	277 665	87 712	189 953	753 267
AF Brevets, licences, logiciels	954 122	960 913	-6 791	15 220
AG Fonds commercial	613 729	1 620	612 109	604 729
AH Autres immobilisations incorporelles	1 427 937	266 838	1 161 099	18 353
AI Immobilisations corporelles	503 661 690	204 498 840	299 162 849	203 054 141
AJ Terrains	109 658 979	5 071 522	104 587 457	56 627 107
AK Bâtiments	362 395 511	181 810 401	180 585 110	132 054 309
AL Installations et agencements	10 233 464	5 287 171	4 946 293	7 572 046
AM Matériel	16 560 478	9 266 388	7 294 089	5 547 563
AN Matériel de transport	4 813 258	3 063 358	1 749 900	1 253 116
AP Avances et acomptes versés sur immobilisations	6 903 782	184 018	6 719 764	6 753 511
AQ Immobilisations financières	6 947 254	2 950	6 944 304	4 889 404
AR Titres de participation	3 677 246	2 500	3 674 746	3 379 348
AS Autres immobilisations financières	3 270 008	450	3 269 558	1 510 056
AW (1) dont H.A.O. : Brut /	0	0	0	0
Net /	0	0	0	0
AZ TOTAL ACTIF IMMOBILISÉ (I)	522 277 943	206 048 454	316 229 489	217 055 928
ACTIF CIRCULANT				
BA Actif circulant H.A.O.	12 940	0	12 940	0
BB Stocks	10 995 753	1 569 388	9 426 365	12 796 766
BC Marchandises	2 923 966	851 060	2 072 906	2 949 667
BD Matières premières et autres approvisionnement	2 011 028	320	2 010 708	5 582 778
BE En-cours	4 756 356	17 000	4 739 356	3 864 964
BF Produits fabriqués	1 304 404	701 008	603 396	399 358
BG Créances et emplois assimilés	44 618 733	1 393 870	43 224 862	29 740 154
BH Fournisseurs, avances versées	2 235 249	72 432	2 162 817	2 935 539
BI Clients	18 170 143	824 670	17 345 473	13 508 768
BJ Autres créances	24 213 341	496 769	23 716 572	13 295 846
BK TOTAL ACTIF CIRCULANT (II)	55 627 426	2 963 258	52 664 168	42 536 920
TRÉSORERIE-ACTIF				
BQ Titres de placement	1 225 270	15 584	1 209 686	152 141
BR Valeurs à encaisser	43 447	0	43 447	28 447
BS Banques, chèques postaux, caisse	10 947 368	659 612	10 287 756	8 822 682
BT TOTAL TRÉSORERIE-ACTIF (III)	12 216 085	675 196	11 540 890	9 003 269
BU Écarts de conversion-Actif (IV)	32 764	0	32 764	32 284
BZ TOTAL GÉNÉRAL (I + II + III + IV)	590 154 219	209 686 908	380 467 311	268 628 402

Branche 37 - Activités immobilières: Bilan-passif(en milliers de FCFA)

Rubriques	2016	2015
CAPITAUX PROPRES ET RESSOURCES ASSIMILÉES		
CA Capital	76 925 128	79 084 016
CB Actionnaires capital non appelé	234 949	-3 644
CC Primes et Réserves	96 087 696	-8 118 081
CD Primes d'apport, d'émission, de fusion	16 272 088	1 129 960
CE Écarts de réévaluation	80 209 927	8 683 866
CF Réserves indisponibles	793 251	512 322
CG Réserves libres	3 102 595	1 044 990
CH Report à nouveau	-4 290 166	-19 489 219
CI Résultat net de l'exercice (bénéfice + ou perte -)	-7 129 790	-1 387 311
CK Autres capitaux propres	939 875	642 087
CL Subventions d'investissement	939 875	642 087
CM Provisions réglementées et fonds assimilés	0	0
CP TOTAL CAPITAUX PROPRES (I)	167 260 385	70 217 067
DETTES FINANCIÈRES ET RESSOURCES ASSIMILÉES		
DA Emprunts	26 969 238	27 692 332
DB Dettes de crédit-bail et contrats assimilés	547 320	309 978
DC Dettes financières diverses	23 027 121	34 936 538
DD Provisions financières pour risques et charges	1 683 073	923 847
DE (1) dont H.A.O. : /	0	0
DF TOTAL DETTES FINANCIÈRES (II)	52 226 752	63 862 695
DG TOTAL RESSOURCES STABLES (I + II)	219 487 137	134 079 761
PASSIF CIRCULANT		
DH Dettes circulantes H.A.O.et ressources assimilées	1 571 228	870 611
DI Clients, avances reçues	3 588 598	3 461 131
DJ Fournisseurs d'exploitation	13 498 778	13 321 807
DK Dettes fiscales	5 767 481	2 757 086
DL Dettes sociales	1 464 493	690 685
DM Autres dettes	128 620 224	105 981 868
DN Risques provisionnés	1 054 118	738 825
DP TOTAL PASSIF CIRCULANT (III)	155 564 921	127 822 014
TRÉSORERIE-PASSIF		
DQ Banques, crédits d'escompte	30 442	2 237
DR Banques, crédits de trésorerie	53 959	288 972
DS Banques, découverts	5 330 851	6 433 513
DT TOTAL TRÉSORERIE-PASSIF (IV)	5 415 252	6 724 722
DU Écarts de conversion-Passif (V)	1	1 904
DZ TOTAL GÉNÉRAL (I + II + III + IV + V)	380 467 311	268 628 402

Branche 37 - Activités immobilières : Compte de résultat –charges(en milliers de FCFA)

Rubriques	2016	2015
ACTIVITÉ D'EXPLOITATION		
RA Achats de marchandises	280 910	283 192
RB Variation de stocks	306 568	-97 374
(Marge brute sur marchandises voir TB)		
RC Achats de matières premières et fournitures liées	1 498 162	2 457 884
RD Variation de stocks	441 320	540 358
(Marge brute sur matières voir TG)		
RE Autres achats	5 892 222	5 609 088
RH Variation de stocks	36 193	24 885
RI Transports	368 845	237 702
RJ Services extérieurs	10 746 799	10 693 292
RK Impôts et taxes	978 681	981 349
RL Autres charges	9 756 552	2 638 838
(Valeur ajoutée voir TN)		
RP Charges de personnel(1)	4 910 973	2 604 604
(1) dont personnel extérieur / ...	5 882	2 754
RQ (Excédent brut d'exploitation voir TQ)		
RS Dotations aux amortissements et aux provisions	15 953 589	11 493 283
RW Total des charges d'exploitation	51 170 812	37 467 101
(Résultat d'exploitation voir TX)		
ACTIVITÉ FINANCIÈRE		
SA Frais financiers	2 449 660	2 995 043
SC Pertes de change	27	23 653
SD Dotations aux amortissements et aux provisions	230 752	97 024
SF Total des charges financières	2 680 438	3 115 720
(Résultat financier voir UG)		
SH Total des charges des activités ordinaires	53 851 251	40 582 820
(Résultat des activités ordinaires voir UI)		
HORS ACTIVITÉS ORDINAIRES (H.A.O.)		
SK Valeurs comptables des cessions d'immobilisation	99 280	2 766 004
SL Charges H.A.O.	190 210	114 579
SM Dotations H.A.O.	166 516	134 079
SO Total des charges H.A.O.	456 006	3 014 662
(Résultat H.A.O. voir UP)		
SQ Participation des travailleurs	264	492
SR Impôts sur le résultat	1 560 593	1 364 457
SS Total participation et impôts	1 560 857	1 364 949
ST TOTAL GÉNÉRAL DES CHARGES	55 868 114	44 962 432
(Résultat net voir UZ)		

Branche 37 - Activités immobilières : Compte de résultat - produits(en milliers de FCFA)

Rubriques			2016	2015
ACTIVITÉ D'EXPLOITATION				
TA Ventes de marchandises			800 952	502 853
TB MARGE BRUTE SUR MARCHANDISES	213 474	317 035		
TC Ventes de produits fabriqués			1 748 696	2 186 853
TD Travaux, services vendus			40 010 181	30 953 477
TE Production stockée (ou déstockage)			202 465	529 304
TF Production immobilisée			786 535	1 221 939
TG MARGE BRUTE SUR MATIÈRES	40 816 954	32 974 046		
TH Produits accessoires			1 494 249	1 075 143
TI CHIFFRE D'AFFAIRES(1) (TA + TC + TD + TH)	44 054 077	34 718 326		
TJ (1) dont à l'exportation	62 786	25 020		
TK Subventions d'exploitation			365	2 762
TL Autres produits			1 154 840	637 799
TN VALEUR AJOUTÉE	15 892 030	13 740 916		
TQ EXCÉDENT BRUT D'EXPLOITATION	10 981 057	11 136 312		
TS Reprises de provisions			512 649	254 817
TT Transferts de charges			1 521 142	2 778 202
TW Total des produits d'exploitation			48 232 072	40 143 148
TX RÉSULTAT D'EXPLOITATION Bénéfice (+) ; Perte (-)	-2 938 741	2 676 047		
ACTIVITÉ FINANCIÈRE				
UA Revenus financiers			152 598	111 749
UC Gains de change			6	53
UD Reprises de provisions			0	0
UE Transferts de charges			5 073	73 872
UF Total des produits financiers			157 677	185 674
UG RÉSULTAT FINANCIER (+ ou -)	-2 522 762	-2 930 046		
UH Total des produits des activités ordinaires			48 389 748	40 328 822
UI RÉSULTAT DES ACTIVITÉS ORDINAIRES (+ ou -)	-5 461 503	-253 999		
UJ (1) dont impôt correspondant				
Hors activités ORDINAIRES (H.A.O.)				
UK Produits des cessions d'immobilisations			47 884	3 083 095
UL Produits H.A.O.			225 113	111 064
UM Reprises H.A.O.			75 578	47 223
UN Transferts de charges			0	4 917
UO Total des produits H.A.O.			348 575	3 246 299
UP RÉSULTAT H.A.O. (+ ou -)	-107 431	231 637		
UT TOTAL GÉNÉRAL DES PRODUITS			48 738 323	43 575 121
UZ RÉSULTAT NET Bénéfice (+) ; Perte (-)	-7 129 790	-1 387 311		

Branche 37 - Activités immobilières : Situation et mouvement de l'actif immobilisé(en milliers de FCFA)

		A	B: AUGMENTATION			C: DIMINUTION		D=A + B - C
		Montant brut à l'ouverture de l'exercice	Acquisition, Apports, Création	Virements de poste à poste	Suite à une réévaluation pratiquée au cours de l'exercice	Cessions; Scissions hors service	Virement de poste à poste	Montant brut à la clôture de l'exercice
CHARGES IMMOBILISÉES : totaux lignes 2 et 3	1	1 591 185	784 037	-	-	385 025	106 281	1 883 916
Frais d'établissement et charges à répartir	2	1 586 171	784 037	-	-	383 108	106 201	1 880 899
Primes de remboursement des obligations	3	5 014	-	-	-	1 917	80	3 017
IMMOBILISATIONS INCORPORELLES : lignes 5 à 8	4	2 833 972	1 310 813	-	-	6 800	-	4 137 985
Frais de recherche et de développement	5	174 797	-	-	-	-	-	174 797
Brevets, licences, logiciels	6	123 271	9 238	-	-	-	-	132 510
Fonds commercial	7	613 745	-	-	-	-	-	613 745
Autres immobilisations incorporelles	8	1 922 159	1 301 575	-	-	6 800	-	3 216 934
IMMOBILISATIONS CORPORELLES : lignes 10 à 15	9	486 554 619	20 463 233	395 097	140 552	1 816 978	438 968	505 297 555
Terrains	10	108 547 336	4 137 262	- 200 325	-	34 702	926	112 448 646
Bâtiments	11	330 364 013	8 100 677	603 728	-	64 811	399 065	338 604 542
Installations et agencements	12	10 887 339	1 043 710	17 237	140 552	2 265	19 007	12 067 567
Matériel	13	9 982 732	1 401 475	19 456	-	66 904	19 971	11 316 789
Matériel de transport	14	8 563 694	2 057 017	-	-	345 979	-	10 274 732
AVANCES ET ACOMPTES VERSÉS SUR IMMOBILISATIONS	15	18 209 505	3 723 092	- 45 000	-	1 302 319	-	20 585 278
IMMOBILISATIONS FINANCIÈRES : lignes 17 et 18	16	6 731 329	1 171 608	-	-	961 086	100	6 941 751
Titres de participation	17	4 263 087	4 138	-	-	-	-	4 267 225
Autres immobilisations financières	18	2 468 242	1 167 470	-	-	961 086	100	2 674 526
TOTAL GÉNÉRAL : lignes 1, 4, 9 et 16	19	497 711 105	23 729 691	395 097	140 552	3 169 889	545 350	518 261 207

Les données de ce tableau concernent 404 entreprises sur les 455 de cette branche. Leur chiffre d'affaires représente 91,9%de l'ensemble de la branche.

Branche 38 - Activités fournies principalement aux entreprises : Evolution des effectifs employés

Qualifications		Camerounais	Autres ressortissants CEMAC	Autres pays OHADA	Hors pays OHADA	Total
Cadres supérieurs	Début d'exercice	1 334	8	10	208	1 560
	Embauches	179	1	0	24	204
	Départs	122	0	0	89	213
	Fin d'exercice	1 391	9	10	143	1 553
Techniciens supérieurs et cadres moyens	Début d'exercice	3 061	12	1	8	3 082
	Embauches	527	7	10	2	546
	Départs	471	1	0	2	474
	Fin d'exercice	3 118	18	11	8	3 155
Techniciens, agents de maîtrise et ouvriers qualifiés	Début d'exercice	10 037	17	16	1	10 071
	Embauches	1 643	2	0	1	1 646
	Départs	881	5	1	0	887
	Fin d'exercice	10 799	14	15	2	10 830
Employés, manœuvres, ouvriers et apprentis	Début d'exercice	41 128	101	0	5	41 235
	Embauches	19 522	15	0	0	19 537
	Départs	7 412	17	0	0	7 429
	Fin d'exercice	53 238	99	0	5	53 342
Total	Début d'exercice	55 560	138	27	222	55 947
	Embauches	21 870	25	10	27	21 932
	Départs	8 885	23	1	91	9 000
	Fin d'exercice	68 546	140	36	158	68 880

Branche 38 - Activités fournies principalement aux entreprises : Bilan-actif(en milliers de FCFA)

Rubriques	2016			2015
	Brut	Amortissement	Net	Net
ACTIF IMMOBILISÉ				
AA Charges immobilisées	3 241 034	70 856	3 170 178	13 594 038
AX Frais d'établissement	1 869 766	64 910	1 804 856	1 527 105
AY Charges à répartir	1 363 960	4 644	1 359 316	12 060 939
AC Primes de remboursement des obligations	7 307	1 302	6 005	5 994
AD Immobilisations incorporelles	11 388 738	4 738 333	6 650 406	5 966 902
AE Frais de recherche et de développement	1 914 246	853 898	1 060 347	3 889 985
AF Brevets, licences, logiciels	4 857 839	3 423 629	1 434 210	1 351 962
AG Fonds commercial	3 807 497	123 570	3 683 927	384 920
AH Autres immobilisations incorporelles	809 157	337 235	471 922	340 036
AI Immobilisations corporelles	1 596 462 129	1 427 751 309	168 710 820	123 618 736
AJ Terrains	20 604 412	1 349 580	19 254 832	11 194 353
AK Bâtiments	85 976 041	32 565 094	53 410 946	33 960 898
AL Installations et agencements	45 105 527	17 534 866	27 570 661	26 658 454
AM Matériel	1 361 963 750	1 318 627 942	43 335 809	32 195 605
AN Matériel de transport	82 812 400	57 673 827	25 138 573	19 609 427
AP Avances et acomptes versés sur immobilisations	5 726 171	828 614	4 897 557	3 990 131
AQ Immobilisations financières	81 675 496	5 761 634	75 913 862	65 970 792
AR Titres de participation	37 453 629	1 984 668	35 468 961	37 396 164
AS Autres immobilisations financières	44 221 867	3 776 966	40 444 901	28 574 628
AW (1) dont H.A.O. : Brut /	41 336	0	41 336	0
Net /	144 386	80 176	64 210	4 297
AZ TOTAL ACTIF IMMOBILISÉ (I)	1 698 493 569	1 439 150 745	259 342 823	213 140 600
ACTIF CIRCULANT				
BA Actif circulant H.A.O.	396 473	71 893	324 580	367 222
BB Stocks	50 139 864	2 133 218	48 006 646	50 434 276
BC Marchandises	19 388 455	900 657	18 487 798	13 289 115
BD Matières premières et autres approvisionnement	18 436 229	793 661	17 642 567	28 783 466
BE En-cours	10 258 117	68 138	10 189 979	6 990 124
BF Produits fabriqués	2 057 064	370 762	1 686 302	1 371 571
BG Créances et emplois assimilés	300 897 542	24 403 282	276 494 260	240 423 798
BH Fournisseurs, avances versées	10 400 504	515 132	9 885 372	10 464 699
BI Clients	210 217 622	19 789 200	190 428 422	153 199 502
BJ Autres créances	80 279 417	4 098 950	76 180 466	76 759 596
BK TOTAL ACTIF CIRCULANT (II)	351 433 880	26 608 393	324 825 486	291 225 297
TRÉSORERIE-ACTIF				
BQ Titres de placement	13 206 565	205 403	13 001 162	3 002 177
BR Valeurs à encaisser	1 646 704	27 826	1 618 878	1 217 369
BS Banques, chèques postaux, caisse	121 469 740	7 172 965	114 296 775	88 242 244
BT TOTAL TRÉSORERIE-ACTIF (III)	136 323 010	7 406 194	128 916 816	92 461 790
BU Écarts de conversion-Actif (IV)	534 543	184 427	350 115	2 561 326
BZ TOTAL GÉNÉRAL (I + II + III + IV)	2 186 785 000	1 473 349 760	713 435 241	599 389 012

Branche 38 - Activités fournies principalement aux entreprises : bilan-passif(en milliers de FCFA)

Rubriques	2016	2015
CAPITAUX PROPRES ET RESSOURCES ASSIMILÉES		
CA Capital	122 199 159	107 312 390
CB Actionnaires capital non appelé	3 394 819	2 331 168
CC Primes et Réserves	57 193 564	58 449 763
CD Primes d'apport, d'émission, de fusion	1 270 451	986 043
CE Écarts de réévaluation	5 094 793	4 427 080
CF Réserves indisponibles	78 695 788	65 154 133
CG Réserves libres	5 075 795	4 156 016
CH Report à nouveau	-32 943 264	-16 273 508
CI Résultat net de l'exercice (bénéfice + ou perte -)	20 309 941	10 270 973
CK Autres capitaux propres	8 845 138	4 821 290
CL Subventions d'investissement	1 539 055	4 528 764
CM Provisions réglementées et fonds assimilés	7 306 082	292 526
CP TOTAL CAPITAUX PROPRES (I)	209 969 315	183 185 584
DETTES FINANCIÈRES ET RESSOURCES ASSIMILÉES		
DA Emprunts	23 162 000	15 797 328
DB Dettes de crédit-bail et contrats assimilés	5 930 587	5 390 612
DC Dettes financières diverses	29 709 974	28 941 426
DD Provisions financières pour risques et charges	8 003 982	9 818 095
DE (1) dont H.A.O. : /	7 469	7 469
DF TOTAL DETTES FINANCIÈRES (II)	66 806 543	59 947 461
DG TOTAL RESSOURCES STABLES (I + II)	276 775 859	243 128 334
PASSIF CIRCULANT		
DH Dettes circulantes H.A.O.et ressources assimilées	3 049 711	1 988 205
DI Clients, avances reçues	21 495 008	19 803 901
DJ Fournisseurs d'exploitation	125 311 445	105 058 896
DK Dettes fiscales	26 087 145	25 069 482
DL Dettes sociales	13 243 704	10 594 707
DM Autres dettes	213 721 498	162 775 581
DN Risques provisionnés	2 362 019	1 825 741
DP TOTAL PASSIF CIRCULANT (III)	405 270 529	327 116 513
TRÉSORERIE-PASSIF		
DQ Banques, crédits d'escompte	1 304 058	1 963 829
DR Banques, crédits de trésorerie	8 414 573	8 925 458
DS Banques, découverts	21 142 535	17 219 111
DT TOTAL TRÉSORERIE-PASSIF (IV)	30 861 167	28 108 398
DU Écarts de conversion-Passif (V)	527 687	1 035 767
DZ TOTAL GÉNÉRAL (I + II + III + IV + V)	713 435 241	599 389 012

Branche 38 - Activités fournies principalement aux entreprises : Compte de résultat - charges(en milliers de FCFA)

Rubriques	2016	2015
ACTIVITÉ D'EXPLOITATION		
RA Achats de marchandises	48 609 504	30 674 827
RB Variation de stocks	-4 353 011	-1 601 657
(Marge brute sur marchandises voir TB)		
RC Achats de matières premières et fournitures liées	128 326 404	106 152 084
RD Variation de stocks	1 127 329	112 776
(Marge brute sur matières voir TG)		
RE Autres achats	91 604 324	74 079 796
RH Variation de stocks	2 621 784	826 838
RI Transports	14 562 369	11 760 328
RJ Services extérieurs	132 753 174	119 639 788
RK Impôts et taxes	16 859 538	14 817 738
RL Autres charges	155 759 906	23 446 158
(Valeur ajoutée voir TN)		
RP Charges de personnel(1)	130 602 568	122 302 591
(1) dont personnel extérieur / ...	2 162 301	2 166 470
RQ (Excédent brut d'exploitation voir TQ)		
RS Dotations aux amortissements et aux provisions	32 338 378	26 913 107
RW Total des charges d'exploitation	750 812 267	529 124 373
(Résultat d'exploitation voir TX)		
ACTIVITÉ FINANCIÈRE		
SA Frais financiers	8 858 638	9 663 166
SC Pertes de change	766 954	673 244
SD Dotations aux amortissements et aux provisions	1 212 383	4 271 445
SF Total des charges financières	10 837 975	14 607 855
(Résultat financier voir UG)		
SH Total des charges des activités ordinaires	761 650 241	543 732 228
(Résultat des activités ordinaires voir UI)		
HORS ACTIVITÉS ORDINAIRES (H.A.O.)		
SK Valeurs comptables des cessions d'immobilisation	2 783 726	5 574 594
SL Charges H.A.O.	5 006 021	1 862 936
SM Dotations H.A.O.	1 489 778	1 449 107
SO Total des charges H.A.O.	9 279 525	8 886 637
(Résultat H.A.O. voir UP)		
SQ Participation des travailleurs	7 332	16 430
SR Impôts sur le résultat	18 583 877	18 377 373
SS Total participation et impôts	18 591 208	18 393 803
ST TOTAL GÉNÉRAL DES CHARGES	789 520 974	571 012 668
(Résultat net voir UZ)		

Branche 38 - Activités fournies principalement aux entreprises : Compte de résultat - produits(en milliers de FCFA)

Rubriques			2016	2015
ACTIVITÉ D'EXPLOITATION				
TA Ventes de marchandises			40 843 214	28 244 980
TB	MARGE BRUTE SUR MARCHANDISES	-3 413 279	-828 190	
TC Ventes de produits fabriqués			68 689 895	71 642 597
TD Travaux, services vendus			615 628 241	404 843 034
TE Production stockée (ou déstockage)			1 069 094	1 692 441
TF Production immobilisée			357 182	641 059
TG	MARGE BRUTE SUR MATIÈRES	557 644 892	372 779 823	
TH Produits accessoires			9 148 973	8 112 423
TI	CHIFFRE D'AFFAIRES(1) (TA + TC + TD + TH)	734 310 323	512 843 033	
TJ	(1) dont à l'exportation	8 585 543	5 959 116	
TK Subventions d'exploitation			13 377 749	3 149 269
TL Autres produits			8 900 891	5 029 345
TN	VALEUR AJOUTÉE	170 143 919	143 446 472	
TQ	EXCÉDENT BRUT D'EXPLOITATION	39 541 351	21 143 881	
TS Reprises de provisions			4 084 027	2 845 582
TT Transferts de charges			38 664 282	38 586 316
TW Total des produits d'exploitation			800 763 547	564 787 045
TX	RÉSULTAT D'EXPLOITATION Bénéfice (+) ; Perte (-)	49 951 280	35 662 672	
ACTIVITÉ FINANCIÈRE				
UA Revenus financiers			2 322 208	1 940 645
UC Gains de change			414 008	555 392
UD Reprises de provisions			557 269	1 106 260
UE Transferts de charges			341 604	2 643 771
UF Total des produits financiers			3 635 089	6 246 068
UG	RÉSULTAT FINANCIER (+ ou -)	-7 202 886	-8 361 787	
UH Total des produits des activités ordinaires			804 398 636	571 033 113
UI	RÉSULTAT DES ACTIVITÉS ORDINAIRES (+ ou -)	42 748 395	27 300 884	
UJ	(1) dont impôt correspondant	2 990 055	1 231 552	
Hors activités ORDINAIRES (H.A.O.)				
UK Produits des cessions d'immobilisations			3 205 437	7 875 883
UL Produits H.A.O.			1 509 233	1 374 367
UM Reprises H.A.O.			657 710	952 221
UN Transferts de charges			59 899	48 057
UO Total des produits H.A.O.			5 432 279	10 250 528
UP	RÉSULTAT H.A.O. (+ ou -)	-3 847 245	1 363 891	
UT TOTAL GÉNÉRAL DES PRODUITS			809 830 915	581 283 640
UZ	RÉSULTAT NET Bénéfice (+) ; Perte (-)	20 309 941	10 270 973	

Branche 38 - Activités fournies principalement aux entreprises : Situation et mouvement de l'actif immobilisé(en milliers de FCFA)

		A	B: AUGMENTATION			C: DIMINUTION		D=A + B - C
		Montant brut à l'ouverture de l'exercice	Acquisition, Apports, Création	Virements de poste à poste	Suite à une réévaluation pratiquée au cours de l'exercice	Cessions; Scissions hors service	Virement de poste à poste	Montant brut à la clôture de l'exercice
CHARGES IMMOBILISÉES : totaux lignes 2 et 3	1	15 762 603	1 190 448	101 752	-	304 213	119 770	16 630 819
Frais d'établissement et charges à répartir	2	2 714 044	1 183 950	99 573	-	278 518	119 260	3 599 790
Primes de remboursement des obligations	3	13 048 559	6 498	2 178	-	25 696	511	13 031 029
IMMOBILISATIONS INCORPORELLES : lignes 5 à 8	4	10 152 807	1 560 317	25 459	-	258 818	72 818	11 406 946
Frais de recherche et de développement	5	1 907 306	289 266	1 500	-	107 799	392	2 089 882
Brevets, licences, logiciels	6	3 955 991	798 486	8 197	-	127 822	24 088	4 610 763
Fonds commercial	7	3 624 957	226 763	15 762	-	5 000	150	3 862 332
Autres immobilisations incorporelles	8	664 553	245 802	-	-	18 198	48 188	843 970
IMMOBILISATIONS CORPORELLES : lignes 10 à 15	9	295 014 091	34 504 794	1 316 927	58 244	9 088 193	3 872 806	317 933 058
Terrains	10	21 885 807	2 258 399	3 650	5 000	680 549	1 472 365	21 999 942
Bâtiments	11	55 934 384	5 085 967	395 129	7 580	1 513 918	424 331	59 484 810
Installations et agencements	12	42 604 845	3 915 674	447 125	-	556 232	814 907	45 596 505
Matériel	13	88 610 643	9 950 025	256 334	13 358	3 818 580	267 018	94 744 762
Matériel de transport	14	69 441 712	10 787 046	129 192	10 706	1 772 573	249 029	78 347 054
AVANCES ET ACOMPTES VERSÉS SUR IMMOBILISATIONS	15	16 536 699	2 507 684	85 497	21 600	746 340	645 155	17 759 986
IMMOBILISATIONS FINANCIÈRES : lignes 17 et 18	16	58 368 464	16 451 134	361 364	14 003	4 011 467	963 746	70 219 754
Titres de participation	17	34 713 871	764 264	- 1 927	1 760	285 161	357 782	34 835 025
Autres immobilisations financières	18	23 654 593	15 686 870	363 291	12 243	3 726 305	605 964	35 384 729
TOTAL GÉNÉRAL : lignes 1, 4, 9 et 16	19	379 297 965	53 706 693	1 805 502	72 247	13 662 691	5 029 139	416 190 577

Les données de ce tableau concernent 5 925 entreprises sur les 9 837 de cette branche. Leur chiffre d'affaires représente 78,4% de l'ensemble de la branche.

Branche 40 -Activités éducatives : Evolution des effectifs employés

Qualifications		Camerounais	Autres ressortissants CEMAC	Autres pays OHADA	Hors pays OHADA	Total
Cadres supérieurs	Début d'exercice	381	0	2	6	389
	Embauches	10	0	0	1	11
	Départs	9	0	0	2	11
	Fin d'exercice	383	0	2	5	390
Techniciens supérieurs et cadres moyens	Début d'exercice	809	1	11	3	824
	Embauches	90	0	0	1	91
	Départs	41	0	0	0	41
	Fin d'exercice	859	1	11	4	875
Techniciens, agents de maîtrise et ouvriers qualifiés	Début d'exercice	3 852	0	0	1	3 853
	Embauches	339	0	0	1	340
	Départs	160	0	0	1	161
	Fin d'exercice	4 032	0	0	1	4 033
Employés, manœuvres, ouvriers et apprentis	Début d'exercice	9 499	27	0	10	9 527
	Embauches	2 056	5	0	0	2 061
	Départs	360	5	0	0	365
	Fin d'exercice	11 196	27	0	10	11 233
Total	Début d'exercice	14 542	28	13	20	14 603
	Embauches	2 496	5	0	3	2 504
	Départs	569	5	0	3	577
	Fin d'exercice	16 469	28	13	20	16 530

Branche 40 -Activités éducatives : Bilan-actif(en milliers de FCFA)

Rubriques	2016			2015
	Brut	Amortissement	Net	Net
ACTIF IMMOBILISÉ				
AA Charges immobilisées	201 525	8 830	192 695	222 243
AX Frais d'établissement	103 426	8 830	94 597	91 955
AY Charges à répartir	98 098	0	98 098	130 288
AC Primes de remboursement des obligations	0	0	0	0
AD Immobilisations incorporelles	458 712	154 160	304 552	194 251
AE Frais de recherche et de développement	84 006	32 786	51 220	53 807
AF Brevets, licences, logiciels	147 751	102 038	45 713	34 133
AG Fonds commercial	2 338	0	2 338	2 992
AH Autres immobilisations incorporelles	224 617	19 336	205 282	103 318
AI Immobilisations corporelles	158 075 439	66 038 484	92 036 955	72 485 622
AJ Terrains	21 867 520	5 119 580	16 747 940	14 391 469
AK Bâtiments	107 057 891	43 308 862	63 749 028	50 490 500
AL Installations et agencements	5 164 974	3 147 272	2 017 702	1 321 461
AM Matériel	19 994 519	11 583 882	8 410 636	5 364 016
AN Matériel de transport	3 990 536	2 878 887	1 111 649	918 176
AP Avances et acomptes versés sur immobilisations	1 973 736	405 799	1 567 937	1 491 598
AQ Immobilisations financières	241 800	37 870	203 930	112 601
AR Titres de participation	65 036	18 870	46 166	55 000
AS Autres immobilisations financières	176 764	19 000	157 764	57 601
AW (1) dont H.A.O. : Brut /	71 338	3 952	67 386	0
Net /	0	0	0	0
AZ TOTAL ACTIF IMMOBILISÉ (I)	160 951 211	66 645 143	94 306 069	74 506 314
ACTIF CIRCULANT				
BA Actif circulant H.A.O.	2 222	0	2 222	2 222
BB Stocks	3 993 549	530 500	3 463 048	7 759 679
BC Marchandises	2 426 013	462 136	1 963 877	2 894 277
BD Matières premières et autres approvisionnement	1 071 218	58 135	1 013 083	4 786 444
BE En-cours	112 967	2 760	110 207	55 398
BF Produits fabriqués	383 351	7 470	375 881	23 560
BG Créances et emplois assimilés	7 963 165	871 114	7 092 052	5 781 664
BH Fournisseurs, avances versées	559 234	1 295	557 940	142 925
BI Clients	5 360 775	713 222	4 647 553	3 816 065
BJ Autres créances	2 043 156	156 597	1 886 559	1 822 674
BK TOTAL ACTIF CIRCULANT (II)	11 958 936	1 401 614	10 557 322	13 543 564
TRÉSORERIE-ACTIF				
BQ Titres de placement	182 992	19 734	163 258	73 547
BR Valeurs à encaisser	453 873	0	453 873	11 769
BS Banques, chèques postaux, caisse	12 347 812	1 919 531	10 428 281	8 114 063
BT TOTAL TRÉSORERIE-ACTIF (III)	12 984 678	1 939 265	11 045 412	8 199 380
BU Écarts de conversion-Actif (IV)	57 174	420	56 754	60 748
BZ TOTAL GÉNÉRAL (I + II + III + IV)	185 951 999	69 986 442	115 965 557	96 310 006

Branche 40 -Activités éducatives: Bilan-passif(en milliers de FCFA)

Rubriques	2016	2015
CAPITAUX PROPRES ET RESSOURCES ASSIMILÉES		
CA Capital	78 151 998	65 695 643
CB Actionnaires capital non appelé	1 278 678	695 243
CC Primes et Réserves	4 156 747	5 143 175
CD Primes d'apport, d'émission, de fusion	54 320	54 320
CE Écarts de réévaluation	291 999	239 482
CF Réserves indisponibles	37 513	8 031
CG Réserves libres	409 099	178 410
CH Report à nouveau	3 363 816	4 662 932
CI Résultat net de l'exercice (bénéfice + ou perte -)	788 682	357 100
CK Autres capitaux propres	3 662 153	3 085 201
CL Subventions d'investissement	3 657 258	3 073 201
CM Provisions réglementées et fonds assimilés	4 895	12 000
CP TOTAL CAPITAUX PROPRES (I)	86 776 015	74 976 362
DETTES FINANCIÈRES ET RESSOURCES ASSIMILÉES		
DA Emprunts	7 983 902	5 960 411
DB Dettes de crédit-bail et contrats assimilés	294 919	16 881
DC Dettes financières diverses	649 126	879 112
DD Provisions financières pour risques et charges	236 659	113 478
DE (1) dont H.A.O. : /	0	0
DF TOTAL DETTES FINANCIÈRES (II)	9 164 605	6 969 883
DG TOTAL RESSOURCES STABLES (I + II)	95 940 621	81 946 244
PASSIF CIRCULANT		
DH Dettes circulantes H.A.O.et ressources assimilées	439 493	427 124
DI Clients, avances reçues	187 291	110 867
DJ Fournisseurs d'exploitation	5 749 849	4 000 765
DK Dettes fiscales	134 847	120 792
DL Dettes sociales	726 142	589 341
DM Autres dettes	11 546 968	7 909 145
DN Risques provisionnés	122 631	121 572
DP TOTAL PASSIF CIRCULANT (III)	18 907 221	13 279 604
TRÉSORERIE-PASSIF		
DQ Banques, crédits d'escompte	23 542	5 295
DR Banques, crédits de trésorerie	779 486	784 645
DS Banques, découverts	293 046	265 458
DT TOTAL TRÉSORERIE-PASSIF (IV)	1 096 074	1 055 398
DU Écarts de conversion-Passif (V)	21 641	28 759
DZ TOTAL GÉNÉRAL (I + II + III + IV + V)	115 965 557	96 310 006

Branche 40 -Activités éducatives : Compte de résultat –charges(en milliers de FCFA)

Rubriques	2016	2015
ACTIVITÉ D'EXPLOITATION		
RA Achats de marchandises	391 157	1 529 855
RB Variation de stocks	29 724	106 718
(Marge brute sur marchandises voir TB)		
RC Achats de matières premières et fournitures liées	7 612 346	5 192 625
RD Variation de stocks	109 520	15 466
(Marge brute sur matières voir TG)		
RE Autres achats	4 484 496	4 181 219
RH Variation de stocks	11 951	7 621
RI Transports	590 303	474 877
RJ Services extérieurs	9 136 988	7 980 846
RK Impôts et taxes	322 946	374 882
RL Autres charges	4 355 409	2 118 508
(Valeur ajoutée voir TN)		
RP Charges de personnel(1)	16 793 384	13 641 192
(1) dont personnel extérieur / ...	248 386	418 010
RQ (Excédent brut d'exploitation voir TQ)		
RS Dotations aux amortissements et aux provisions	7 132 328	6 394 566
RW Total des charges d'exploitation	50 970 550	42 018 376
(Résultat d'exploitation voir TX)		
ACTIVITÉ FINANCIÈRE		
SA Frais financiers	390 837	1 968 263
SC Pertes de change	5 970	226
SD Dotations aux amortissements et aux provisions	52 094	36 313
SF Total des charges financières	448 900	2 004 802
(Résultat financier voir UG)		
SH Total des charges des activités ordinaires	51 419 450	44 023 178
(Résultat des activités ordinaires voir UI)		
HORS ACTIVITÉS ORDINAIRES (H.A.O.)		
SK Valeurs comptables des cessions d'immobilisation	9 677	672
SL Charges H.A.O.	80 576	139 535
SM Dotations H.A.O.	3 426	2 803
SO Total des charges H.A.O.	93 679	143 010
(Résultat H.A.O. voir UP)		
SQ Participation des travailleurs	55	0
SR Impôts sur le résultat	160 415	128 202
SS Total participation et impôts	160 470	128 202
ST TOTAL GÉNÉRAL DES CHARGES	51 673 599	44 294 390
(Résultat net voir UZ)		

Branche 40 -Activités éducatives : Compte de résultat –produits(en milliers de FCFA)

Rubriques			2016	2015
ACTIVITÉ D'EXPLOITATION				
TA Ventes de marchandises			1 915 334	995 154
TB MARGE BRUTE SUR MARCHANDISES		1 494 454	-641 418	
TC Ventes de produits fabriqués			517 876	522 471
TD Travaux, services vendus			46 812 959	40 521 316
TE Production stockée (ou déstockage)			247 359	198 307
TF Production immobilisée			16 111	6 623
TG MARGE BRUTE SUR MATIÈRES		39 885 530	36 071 558	
TH Produits accessoires			304 852	277 156
TI CHIFFRE D'AFFAIRES(1) (TA + TC + TD + TH)		49 551 020	42 316 098	
TJ (1) dont à l'exportation		599 269	203 177	
TK Subventions d'exploitation			145 051	204 791
TL Autres produits			1 411 272	1 134 305
TN VALEUR AJOUTÉE		24 325 975	21 877 507	
TQ EXCÉDENT BRUT D'EXPLOITATION		7 532 592	8 236 315	
TS Reprises de provisions			108 842	32 264
TT Transferts de charges			123 934	50 184
TW Total des produits d'exploitation			51 603 589	43 942 573
TX RÉSULTAT D'EXPLOITATION Bénéfice (+) ; Perte (-)		633 039	1 924 198	
ACTIVITÉ FINANCIÈRE				
UA Revenus financiers			243 238	59 161
UC Gains de change			164	4
UD Reprises de provisions			15 000	21 000
UE Transferts de charges			3 121	0
UF Total des produits financiers			261 522	80 165
UG RÉSULTAT FINANCIER (+ ou -)		-187 378	-1 924 637	
UH Total des produits des activités ordinaires			51 865 112	44 022 739
UI RÉSULTAT DES ACTIVITÉS ORDINAIRES (+ ou -)		445 661	-439	
UJ (1) dont impôt correspondant		31 509		
Hors activités ORDINAIRES (H.A.O.)				
UK Produits des cessions d'immobilisations			4 600	1 500
UL Produits H.A.O.			48 923	52 131
UM Reprises H.A.O.			543 646	573 530
UN Transferts de charges			0	1 591
UO Total des produits H.A.O.			597 170	628 751
UP RÉSULTAT H.A.O. (+ ou -)		503 490	485 741	
UT TOTAL GÉNÉRAL DES PRODUITS			52 462 281	44 651 490
UZ RÉSULTAT NET Bénéfice (+) ; Perte (-)		788 682	357 100	

Branche 40 -Activités éducatives : Situation et mouvement de l'actif immobilisé(en milliers de FCFA)

		A	B: AUGMENTATION			C: DIMINUTION		D=A + B - C
		Montant brut à l'ouverture de l'exercice	Acquisition, Apports, Création	Virements de poste à poste	Suite à une réévaluation pratiquée au cours de l'exercice	Cessions; Scissions hors service	Virement de poste à poste	Montant brut à la clôture de l'exercice
CHARGES IMMOBILISÉES : totaux lignes 2 et 3	1	263 432	82 603	240	-	80 073	100	266 102
Frais d'établissement et charges à répartir	2	246 831	82 253	240	-	75 354	100	253 870
Primes de remboursement des obligations	3	16 602	350	-	-	4 719	-	12 232
IMMOBILISATIONS INCORPORELLES : lignes 5 à 8	4	365 825	35 988	-	-	-	23 129	378 684
Frais de recherche et de développement	5	17 852	21 841	-	-	-	1 120	38 573
Brevets, licences, logiciels	6	137 276	11 771	-	-	-	17 856	131 192
Fonds commercial	7	57 706	-	-	-	-	-	57 706
Autres immobilisations incorporelles	8	152 991	2 375	-	-	-	4 153	151 213
IMMOBILISATIONS CORPORELLES : lignes 10 à 15	9	137 073 868	13 396 866	15 973	267 875	411 453	1 455 958	148 887 171
Terrains	10	18 104 743	2 045 736	-	38 500	9 883	332 000	19 847 096
Bâtiments	11	67 108 371	7 605 089	12 730	180 689	74 207	452 816	74 379 856
Installations et agencements	12	6 753 488	700 793	111	19 473	1 127	66 201	7 406 537
Matériel	13	25 043 701	1 413 967	2 263	4 642	90 259	138 088	26 236 226
Matériel de transport	14	14 071 771	495 999	870	24 570	188 910	61 654	14 342 647
AVANCES ET ACOMPTES VERSÉS SUR IMMOBILISATIONS	15	5 991 795	1 135 282	-	-	47 067	405 200	6 674 810
IMMOBILISATIONS FINANCIÈRES : lignes 17 et 18	16	452 573	64 852	-	-	6 620	23 130	487 674
Titres de participation	17	46 482	4 691	-	-	-	-	51 172
Autres immobilisations financières	18	406 091	60 162	-	-	6 620	23 130	436 502
TOTAL GÉNÉRAL : lignes 1, 4, 9 et 16	19	138 155 698	13 580 309	16 213	267 875	498 146	1 502 317	150 019 631

Les données de ce tableau concernent 940 entreprises sur les 1 073 de cette branche. Leur chiffre d'affaires représente 94,1% de l'ensemble de la branche.

Branche 41 -Activité pour la sante humaine et action sociale : Evolution des effectifs employés

Qualifications		Camerounais	Autres ressortissants CEMAC	Autres pays OHADA	Hors pays OHADA	Total
Cadres supérieurs	Début d'exercice	155	0	0	3	158
	Embauches	10	0	0	1	11
	Départs	11	0	0	0	11
	Fin d'exercice	154	0	0	4	158
Techniciens supérieurs et cadres moyens	Début d'exercice	365	0	0	0	365
	Embauches	54	0	1	1	56
	Départs	49	0	0	0	49
	Fin d'exercice	371	0	1	1	373
Techniciens, agents de maîtrise et ouvriers qualifiés	Début d'exercice	1 133	0	0	0	1 133
	Embauches	174	0	0	0	174
	Départs	68	0	0	0	68
	Fin d'exercice	1 239	0	0	0	1 239
Employés, manœuvres, ouvriers et apprentis	Début d'exercice	1 932	0	0	0	1 932
	Embauches	1 206	0	0	0	1 206
	Départs	112	0	0	0	112
	Fin d'exercice	3 026	0	0	0	3 026
Total	Début d'exercice	3 585	0	0	3	3 588
	Embauches	1 444	0	1	2	1 447
	Départs	240	0	0	0	240
	Fin d'exercice	4 789	0	1	5	4 795

Branche 41 -Activité pour la sante humaine et action sociale : Bilan-actif(en milliers de FCFA)

Rubriques	2016			2015
	Brut	Amortissement	Net	Net
ACTIF IMMOBILISÉ				
AA Charges immobilisées	660 864	38 751	622 113	1 743 786
AX Frais d'établissement	180 256	6 279	173 977	602 562
AY Charges à répartir	460 598	32 472	428 126	1 136 213
AC Primes de remboursement des obligations	20 010	0	20 010	5 010
AD Immobilisations incorporelles	1 597 776	739 677	858 099	514 922
AE Frais de recherche et de développement	310 041	173 726	136 315	173 268
AF Brevets, licences, logiciels	805 162	504 212	300 950	226 262
AG Fonds commercial	119 948	15 184	104 765	81 328
AH Autres immobilisations incorporelles	362 624	46 555	316 069	34 065
AI Immobilisations corporelles	56 386 364	31 227 548	25 158 816	21 037 370
AJ Terrains	1 314 814	179 837	1 134 977	1 068 630
AK Bâtiments	15 766 490	7 011 992	8 754 498	6 904 605
AL Installations et agencements	4 735 314	2 820 623	1 914 691	1 343 396
AM Matériel	31 526 650	19 234 778	12 291 872	10 877 468
AN Matériel de transport	3 043 097	1 980 319	1 062 778	843 271
AP Avances et acomptes versés sur immobilisations	506 236	202 670	303 566	234 138
AQ Immobilisations financières	307 557	28 353	279 204	244 087
AR Titres de participation	20 529	2 021	18 508	23 505
AS Autres immobilisations financières	287 028	26 332	260 696	220 582
AW (1) dont H.A.O. : Brut /	0	0	0	0
Net /	507	0	507	0
AZ TOTAL ACTIF IMMOBILISÉ (I)	59 458 797	32 236 999	27 221 798	23 774 302
ACTIF CIRCULANT				
BA Actif circulant H.A.O.	259 545	159 191	100 355	0
BB Stocks	3 854 153	142 922	3 711 232	3 993 805
BC Marchandises	1 199 433	40 917	1 158 516	1 203 947
BD Matières premières et autres approvisionnement	1 240 710	89 271	1 151 439	2 699 489
BE En-cours	1 361 832	0	1 361 832	82 726
BF Produits fabriqués	52 179	12 734	39 445	7 642
BG Créances et emplois assimilés	9 666 866	960 540	8 706 326	4 711 043
BH Fournisseurs, avances versées	265 855	37 649	228 207	140 938
BI Clients	5 731 840	813 924	4 917 916	3 295 828
BJ Autres créances	3 669 170	108 967	3 560 203	1 274 277
BK TOTAL ACTIF CIRCULANT (II)	13 780 565	1 262 653	12 517 912	8 704 848
TRÉSORERIE-ACTIF				
BQ Titres de placement	172 733	4 624	168 110	139 453
BR Valeurs à encaisser	56 408	0	56 408	78 104
BS Banques, chèques postaux, caisse	5 174 985	425 528	4 749 457	2 077 928
BT TOTAL TRÉSORERIE-ACTIF (III)	5 404 127	430 152	4 973 975	2 295 485
BU Écarts de conversion-Actif (IV)	29 113	6 671	22 442	21 719
BZ TOTAL GÉNÉRAL (I + II + III + IV)	78 672 602	33 936 475	44 736 127	34 796 353

Branche 41 -Activité pour la sante humaine et action sociale: Bilan-passif(en milliers de FCFA)

Rubriques	2016	2015
CAPITAUX PROPRES ET RESSOURCES ASSIMILÉES		
CA Capital	16 087 605	11 066 391
CB Actionnaires capital non appelé	96 101	142 575
CC Primes et Réserves	-5 179 516	-2 723 193
CD Primes d'apport, d'émission, de fusion	155 864	173 728
CE Écarts de réévaluation	118 226	66 209
CF Réserves indisponibles	53 446	649 328
CG Réserves libres	10 107	116 988
CH Report à nouveau	-5 517 160	-3 729 445
CI Résultat net de l'exercice (bénéfice + ou perte -)	-2 670 623	-594 306
CK Autres capitaux propres	3 715 547	196 051
CL Subventions d'investissement	3 715 547	182 851
CM Provisions réglementées et fonds assimilés	0	13 200
CP TOTAL CAPITAUX PROPRES (I)	12 027 066	8 087 520
DETTES FINANCIÈRES ET RESSOURCES ASSIMILÉES		
DA Emprunts	6 037 113	5 146 094
DB Dettes de crédit-bail et contrats assimilés	323 443	463 558
DC Dettes financières diverses	1 720 056	3 169 615
DD Provisions financières pour risques et charges	710 326	343 641
DE (1) dont H.A.O. : /	0	0
DF TOTAL DETTES FINANCIÈRES (II)	8 790 938	9 122 908
DG TOTAL RESSOURCES STABLES (I + II)	20 818 004	17 210 428
PASSIF CIRCULANT		
DH Dettes circulantes H.A.O.et ressources assimilées	377 911	286 263
DI Clients, avances reçues	322 381	209 283
DJ Fournisseurs d'exploitation	5 028 989	4 251 871
DK Dettes fiscales	534 153	313 040
DL Dettes sociales	792 321	474 967
DM Autres dettes	15 604 284	10 570 252
DN Risques provisionnés	60 640	258 108
DP TOTAL PASSIF CIRCULANT (III)	22 720 678	16 363 785
TRÉSORERIE-PASSIF		
DQ Banques, crédits d'escompte	0	8 250
DR Banques, crédits de trésorerie	64 247	92 486
DS Banques, découverts	759 615	406 968
DT TOTAL TRÉSORERIE-PASSIF (IV)	823 863	507 704
DU Écarts de conversion-Passif (V)	373 582	714 437
DZ TOTAL GÉNÉRAL (I + II + III + IV + V)	44 736 127	34 796 353

Branche 41 -Activité pour la sante humaine et action sociale: Compte de résultat –charges(en milliers de FCFA)

Rubriques	2016	2015
ACTIVITÉ D'EXPLOITATION		
RA Achats de marchandises	2 140 097	2 131 917
RB Variation de stocks	30 965	-104 738
(Marge brute sur marchandises voir TB)		
RC Achats de matières premières et fournitures liées	4 495 672	2 829 319
RD Variation de stocks	124 034	11 253
(Marge brute sur matières voir TG)		
RE Autres achats	5 130 430	3 846 217
RH Variation de stocks	23 368	-13 752
RI Transports	456 634	343 447
RJ Services extérieurs	6 053 770	5 219 199
RK Impôts et taxes	605 110	344 045
RL Autres charges	3 092 374	726 540
(Valeur ajoutée voir TN)		
RP Charges de personnel(1)	8 406 607	5 342 440
(1) dont personnel extérieur / ...	105 350	73 246
RQ (Excédent brut d'exploitation voir TQ)		
RS Dotations aux amortissements et aux provisions	4 817 091	4 755 750
RW Total des charges d'exploitation	35 376 152	25 431 638
(Résultat d'exploitation voir TX)		
ACTIVITÉ FINANCIÈRE		
SA Frais financiers	356 420	343 769
SC Pertes de change	28	0
SD Dotations aux amortissements et aux provisions	29 423	704 736
SF Total des charges financières	385 870	1 048 505
(Résultat financier voir UG)		
SH Total des charges des activités ordinaires	35 762 023	26 480 144
(Résultat des activités ordinaires voir UI)		
HORS ACTIVITÉS ORDINAIRES (H.A.O.)		
SK Valeurs comptables des cessions d'immobilisation	116 237	7 603
SL Charges H.A.O.	143 780	33 340
SM Dotations H.A.O.	55 412	14 389
SO Total des charges H.A.O.	315 429	55 332
(Résultat H.A.O. voir UP)		
SQ Participation des travailleurs	984	4 117
SR Impôts sur le résultat	777 797	624 383
SS Total participation et impôts	778 782	628 500
ST TOTAL GÉNÉRAL DES CHARGES	36 856 234	27 163 975
(Résultat net voir UZ)		

Branche 41 -Activité pour la sante humaine et action sociale : Compte de résultat –produits(en milliers de FCFA)

Rubriques			2016	2015
ACTIVITÉ D'EXPLOITATION				
TA Ventes de marchandises			3 248 171	2 884 837
TB MARGE BRUTE SUR MARCHANDISES	1 077 109	857 658		
TC Ventes de produits fabriqués			702 117	252 619
TD Travaux, services vendus			26 583 811	21 359 066
TE Production stockée (ou déstockage)			12 198	56 450
TF Production immobilisée			65 908	7 757
TG MARGE BRUTE SUR MATIÈRES	22 749 205	18 857 826		
TH Produits accessoires			126 205	820 572
TI CHIFFRE D'AFFAIRES(1) (TA + TC + TD + TH)	30 660 304	25 317 095		
TJ (1) dont à l'exportation	732 966	215 323		
TK Subventions d'exploitation			1 370 654	11 443
TL Autres produits			786 820	502 373
TN VALEUR AJOUTÉE	10 743 430	10 561 670		
TQ EXCÉDENT BRUT D'EXPLOITATION	2 336 823	5 219 230		
TS Reprises de provisions			21 820	82 563
TT Transferts de charges			599 672	390 774
TW Total des produits d'exploitation			33 517 377	26 368 454
TX RÉSULTAT D'EXPLOITATION Bénéfice (+) ; Perte (-)	-1 858 776	936 816		
ACTIVITÉ FINANCIÈRE				
UA Revenus financiers			58 812	114 935
UC Gains de change			705	-2 721
UD Reprises de provisions			5 793	5 793
UE Transferts de charges			11 549	8 631
UF Total des produits financiers			76 859	126 638
UG RÉSULTAT FINANCIER (+ ou -)	-309 012	-921 867		
UH Total des produits des activités ordinaires			33 594 235	26 495 092
UI RÉSULTAT DES ACTIVITÉS ORDINAIRES (+ ou -)	-2 167 787	14 949		
UJ (1) dont impôt correspondant				
Hors activités ORDINAIRES (H.A.O.)				
UK Produits des cessions d'immobilisations			20 021	3 839
UL Produits H.A.O.			334 247	67 434
UM Reprises H.A.O.			176 407	3 304
UN Transferts de charges			60 700	0
UO Total des produits H.A.O.			591 376	74 577
UP RÉSULTAT H.A.O. (+ ou -)	275 946	19 245		
UT TOTAL GÉNÉRAL DES PRODUITS			34 185 611	26 569 669
UZ RÉSULTAT NET Bénéfice (+) ; Perte (-)	-2 670 623	-594 306		

Branche 41 -Activité pour la sante humaine et action sociale : Situation et mouvement de l'actif immobilisé(en milliers de FCFA)

		A	B: AUGMENTATION			C: DIMINUTION		D=A + B - C
		Montant brut à l'ouverture de l'exercice	Acquisition, Apports, Création	Virements de poste à poste	Suite à une réévaluation pratiquée au cours de l'exercice	Cessions; Scissions hors service	Virement de poste à poste	Montant brut à la clôture de l'exercice
CHARGES IMMOBILISÉES : totaux lignes 2 et 3	1	1 550 138	3 867	-	-	133 972	1 805	1 418 227
Frais d'établissement et charges à répartir	2	496 797	3 867	-	-	124 506	1 805	374 352
Primes de remboursement des obligations	3	1 053 341	-	-	-	9 466	-	1 043 875
IMMOBILISATIONS INCORPORELLES : lignes 5 à 8	4	2 355 756	32 117	-	-	235 134	4 057	2 148 683
Frais de recherche et de développement	5	507 252	-	-	-	214 482	-	292 770
Brevets, licences, logiciels	6	750 576	21 406	-	-	20 606	1 057	750 319
Fonds commercial	7	122 655	4 156	-	-	-	3 000	123 811
Autres immobilisations incorporelles	8	975 273	6 555	-	-	46	-	981 782
IMMOBILISATIONS CORPORELLES : lignes 10 à 15	9	57 172 014	4 418 355	65	-	951 447	65 666	60 573 322
Terrains	10	2 039 279	120 445	-	-	-	-	2 159 724
Bâtiments	11	13 333 417	845 039	-	-	1 000	7 000	14 170 456
Installations et agencements	12	10 479 187	822 156	-	-	18 385	11 543	11 271 416
Matériel	13	24 687 488	1 936 681	65	-	647 681	29 327	25 947 226
Matériel de transport	14	4 564 471	388 308	-	-	203 126	800	4 748 853
AVANCES ET ACOMPTE VERSÉS SUR IMMOBILISATIONS	15	2 068 172	305 726	-	-	81 256	16 996	2 275 646
IMMOBILISATIONS FINANCIÈRES : lignes 17 et 18	16	91 978	17 590	1 000	-	184	2 200	108 184
Titres de participation	17	21 177	-	-	-	-	600	20 577
Autres immobilisations financières	18	70 801	17 590	1 000	-	184	1 600	87 607
TOTAL GÉNÉRAL : lignes 1, 4, 9 et 16	19	61 169 886	4 471 929	1 065	-	1 320 736	73 729	64 248 415

Les données de ce tableau concernent 549 entreprises sur les 634 de cette branche. Leur chiffre d'affaires représente 94,1% de l'ensemble de la branche.

Branche 42 - Autres activités fournies a la collectivité, activités sociales et personnelles :
Evolution des effectifs employés

Qualifications		Camerounais	Autres ressortissants CEMAC	Autres pays OHADA	Hors pays OHADA	Total
Cadres supérieurs	Début d'exercice	32	5	0	1	38
	Embauches	2	0	0	0	2
	Départs	1	0	0	0	1
	Fin d'exercice	33	5	0	1	39
Techniciens supérieurs et cadres moyens	Début d'exercice	73	0	5	4	82
	Embauches	34	0	1	0	35
	Départs	9	0	0	2	11
	Fin d'exercice	98	0	6	2	106
Techniciens, agents de maîtrise et ouvriers qualifiés	Début d'exercice	271	0	0	0	271
	Embauches	29	0	0	0	29
	Départs	13	0	0	0	13
	Fin d'exercice	287	0	0	0	287
Employés, manœuvres, ouvriers et apprentis	Début d'exercice	1 390	1	0	0	1 395
	Embauches	1 054	0	0	0	1 054
	Départs	71	0	0	0	71
	Fin d'exercice	2 372	1	0	0	2 373
Total	Début d'exercice	1 765	6	5	5	1 781
	Embauches	1 119	0	1	0	1 120
	Départs	94	0	0	2	96
	Fin d'exercice	2 790	6	6	3	2 805

Branche 42 - Autres activités fournies à la collectivité, activités sociales et personnelles : Bilan-actif(en milliers de FCFA)

Rubriques	2016			2015
	Brut	Amortissement	Net	Net
ACTIF IMMOBILISÉ				
AA Charges immobilisées	29 976	5 697	24 279	145 294
AX Frais d'établissement	19 203	930	18 273	5 564
AY Charges à répartir	10 773	4 767	6 007	139 730
AC Primes de remboursement des obligations	0	0	0	0
AD Immobilisations incorporelles	132 448	84 332	48 116	56 361
AE Frais de recherche et de développement	16 619	10 766	5 853	0
AF Brevets, licences, logiciels	55 324	25 668	29 656	50 680
AG Fonds commercial	52 205	45 000	7 205	3 000
AH Autres immobilisations incorporelles	8 300	2 899	5 401	2 681
AI Immobilisations corporelles	15 435 257	7 962 149	7 473 108	2 825 680
AJ Terrains	1 071 803	52 792	1 019 012	44 800
AK Bâtiments	4 437 958	2 055 729	2 382 229	158 889
AL Installations et agencements	2 238 603	1 351 517	887 085	580 939
AM Matériel	5 990 157	3 399 519	2 590 638	1 930 181
AN Matériel de transport	1 696 737	1 102 592	594 145	110 871
AP Avances et acomptes versés sur immobilisations	116 222	31 516	84 706	8 900
AQ Immobilisations financières	732 034	0	732 034	6 491 087
AR Titres de participation	97 781	0	97 781	1 260 579
AS Autres immobilisations financières	634 253	0	634 253	5 230 508
AW (1) dont H.A.O. : Brut /	0	0	0	0
Net /	0	0	0	0
AZ TOTAL ACTIF IMMOBILISÉ (I)	16 445 938	8 083 694	8 362 243	9 527 323
ACTIF CIRCULANT				
BA Actif circulant H.A.O.	2 300	0	2 300	260 184
BB Stocks	1 957 502	91 132	1 866 369	487 403
BC Marchandises	155 104	22 217	132 887	18 914
BD Matières premières et autres approvisionnement	1 466 750	44 025	1 422 725	449 980
BE En-cours	92 673	0	92 673	10 333
BF Produits fabriqués	242 974	24 890	218 084	8 176
BG Créances et emplois assimilés	5 666 220	173 819	5 492 401	2 890 830
BH Fournisseurs, avances versées	694 898	23 196	671 701	416 694
BI Clients	1 436 283	84 090	1 352 193	615 541
BJ Autres créances	3 535 039	66 533	3 468 507	1 858 595
BK TOTAL ACTIF CIRCULANT (II)	7 626 022	264 951	7 361 071	3 638 417
TRÉSORERIE-ACTIF				
BQ Titres de placement	1 013 861	414	1 013 447	1 004 353
BR Valeurs à encaisser	23 449	0	23 449	53 169
BS Banques, chèques postaux, caisse	9 955 143	130 518	9 824 625	6 046 866
BT TOTAL TRÉSORERIE-ACTIF (III)	10 992 453	130 932	10 861 521	7 104 388
BU Écarts de conversion-Actif (IV)	7 033	1 715	5 318	0
BZ TOTAL GÉNÉRAL (I + II + III + IV)	35 071 446	8 481 292	26 590 153	20 270 128

Branche 42 - Autres activités fournies a la collectivité, activités sociales et personnelles : Bilan-passif(en milliers de FCFA)

Rubriques	2016	2015
CAPITAUX PROPRES ET RESSOURCES ASSIMILÉES		
CA Capital	2 685 573	1 372 408
CB Actionnaires capital non appelé	26 751	1 000
CC Primes et Réserves	2 316 998	3 676 108
CD Primes d'apport, d'émission, de fusion	14 605	0
CE Écarts de réévaluation	68 219	107 457
CF Réserves indisponibles	228 764	95 964
CG Réserves libres	5 642 657	3 972
CH Report à nouveau	-3 637 247	3 468 714
CI Résultat net de l'exercice (bénéfice + ou perte -)	836 313	-853 160
CK Autres capitaux propres	1 591 871	1 258
CL Subventions d'investissement	1 589 421	0
CM Provisions réglementées et fonds assimilés	2 450	1 258
CP TOTAL CAPITAUX PROPRES (I)	7 430 755	4 197 614
DETTES FINANCIÈRES ET RESSOURCES ASSIMILÉES		
DA Emprunts	326 834	46 684
DB Dettes de crédit-bail et contrats assimilés	43 176	0
DC Dettes financières diverses	120 305	369
DD Provisions financières pour risques et charges	262 308	1 850 965
DE (1) dont H.A.O. : /	0	0
DF TOTAL DETTES FINANCIÈRES (II)	752 623	1 898 019
DG TOTAL RESSOURCES STABLES (I + II)	8 183 379	6 095 632
PASSIF CIRCULANT		
DH Dettes circulantes H.A.O.et ressources assimilées	44 678	1 302
DI Clients, avances reçues	136 105	10 706
DJ Fournisseurs d'exploitation	3 593 240	3 042 554
DK Dettes fiscales	540 242	1 509 817
DL Dettes sociales	533 434	473 987
DM Autres dettes	12 574 993	9 025 611
DN Risques provisionnés	26 450	65 673
DP TOTAL PASSIF CIRCULANT (III)	17 449 141	14 129 650
TRÉSORERIE-PASSIF		
DQ Banques, crédits d'escompte	14 442	0
DR Banques, crédits de trésorerie	21 994	17 989
DS Banques, découverts	916 243	26 856
DT TOTAL TRÉSORERIE-PASSIF (IV)	952 678	44 845
DU Écarts de conversion-Passif (V)	4 956	0
DZ TOTAL GÉNÉRAL (I + II + III + IV + V)	26 590 153	20 270 128

Branche 42 - Autres activités fournies à la collectivité, activités sociales et personnelles : Compte de résultat –charges(en milliers de FCFA)

Rubriques	2016	2015
ACTIVITÉ D'EXPLOITATION		
RA Achats de marchandises	911 370	181 352
RB Variation de stocks	-19 389	7 534
(Marge brute sur marchandises voir TB)		
RC Achats de matières premières et fournitures liées	2 523 387	608 048
RD Variation de stocks	-72 240	-17 997
(Marge brute sur matières voir TG)		
RE Autres achats	2 835 330	1 869 996
RH Variation de stocks	25 622	43 249
RI Transports	327 174	1 383 711
RJ Services extérieurs	8 170 593	11 461 165
RK Impôts et taxes	503 967	1 892 917
RL Autres charges	3 382 385	410 357
(Valeur ajoutée voir TN)		
RP Charges de personnel(1)	3 819 413	6 733 202
(1) dont personnel extérieur / ...	206 104	0
RQ (Excédent brut d'exploitation voir TQ)		
RS Dotations aux amortissements et aux provisions	1 201 283	803 763
RW Total des charges d'exploitation	23 608 895	25 377 296
(Résultat d'exploitation voir TX)		
ACTIVITÉ FINANCIÈRE		
SA Frais financiers	80 405	20 914
SC Pertes de change	0	0
SD Dotations aux amortissements et aux provisions	335	0
SF Total des charges financières	80 740	20 914
(Résultat financier voir UG)		
SH Total des charges des activités ordinaires	23 689 635	25 398 210
(Résultat des activités ordinaires voir UI)		
HORS ACTIVITÉS ORDINAIRES (H.A.O.)		
SK Valeurs comptables des cessions d'immobilisation	1 032	8 661
SL Charges H.A.O.	31 885	0
SM Dotations H.A.O.	504	9 595
SO Total des charges H.A.O.	33 421	18 255
(Résultat H.A.O. voir UP)		
SQ Participation des travailleurs	0	366
SR Impôts sur le résultat	552 080	631 616
SS Total participation et impôts	552 080	631 981
ST TOTAL GÉNÉRAL DES CHARGES	24 275 136	26 048 446
(Résultat net voir UZ)		

Branche 42 - Autres activités fournies à la collectivité, activités sociales et personnelles : Compte de résultat – produits (en milliers de FCFA)

Rubriques			2016	2015
ACTIVITÉ D'EXPLOITATION				
TA Ventes de marchandises			1 434 386	297 995
TB MARGE BRUTE SUR MARCHANDISES	542 405	109 110		
TC Ventes de produits fabriqués			2 133 385	207 133
TD Travaux, services vendus			18 832 433	23 482 706
TE Production stockée (ou déstockage)			132 434	4 953
TF Production immobilisée			17 921	0
TG MARGE BRUTE SUR MATIÈRES	18 628 509	23 068 746		
TH Produits accessoires			169 090	450
TI CHIFFRE D'AFFAIRES(1) (TA + TC + TD + TH)	22 569 294	23 988 285		
TJ (1) dont à l'exportation				
TK Subventions d'exploitation			1 588 148	0
TL Autres produits			486 715	554 299
TN VALEUR AJOUTÉE	6 206 313	6 707 206		
TQ EXCÉDENT BRUT D'EXPLOITATION	2 386 900	-25 996		
TS Reprises de provisions			42 145	113 567
TT Transferts de charges			97 514	371 469
TW Total des produits d'exploitation			24 934 171	25 032 573
TX RÉSULTAT D'EXPLOITATION Bénéfice (+) ; Perte (-)	1 325 276	-344 723		
ACTIVITÉ FINANCIÈRE				
UA Revenus financiers			68 204	149 397
UC Gains de change			0	0
UD Reprises de provisions			16 361	0
UE Transferts de charges			0	-1 289
UF Total des produits financiers			84 564	148 108
UG RÉSULTAT FINANCIER (+ ou -)	3 825	127 194		
UH Total des produits des activités ordinaires			25 018 736	25 180 681
UI RÉSULTAT DES ACTIVITÉS ORDINAIRES (+ ou -)	1 329 101	-217 529		
UJ (1) dont impôt correspondant	40 717			
Hors activités ORDINAIRES (H.A.O.)				
UK Produits des cessions d'immobilisations			6 591	14 193
UL Produits H.A.O.			64 627	0
UM Reprises H.A.O.			0	413
UN Transferts de charges			21 495	0
UO Total des produits H.A.O.			92 713	14 606
UP RÉSULTAT H.A.O. (+ ou -)	59 292	-3 650		
UT TOTAL GÉNÉRAL DES PRODUITS			25 111 449	25 195 287
UZ RÉSULTAT NET Bénéfice (+) ; Perte (-)	836 313	-853 160		

Branche 42 - Autres activités fournies a la collectivité, activités sociales et personnelles : Situation et mouvement de l'actif immobilisé(en milliers de FCFA)

		A	B: AUGMENTATION			C: DIMINUTION		D=A + B - C
		Montant brut à l'ouverture de l'exercice	Acquisition, Apports, Création	Virements de poste à poste	Suite à une réévaluation pratiquée au cours de l'exercice	Cessions; Scissions hors service	Virement de poste à poste	Montant brut à la clôture de l'exercice
CHARGES IMMOBILISÉES : totaux lignes 2 et 3	1	65 152	9 071	-	-	1 873	1 394	70 956
Frais d'établissement et charges à répartir	2	65 152	6 171	-	-	1 219	1 394	68 711
Primes de remboursement des obligations	3	-	2 900	-	-	654	-	2 246
IMMOBILISATIONS INCORPORELLES : lignes 5 à 8	4	902 952	19 967	-	-	747 791	2 365	172 764
Frais de recherche et de développement	5	421 318	3 000	-	-	373 895	-	50 422
Brevets, licences, logiciels	6	56 301	15 727	-	-	-	2 365	69 664
Fonds commercial	7	16 705	1 000	-	-	-	-	17 705
Autres immobilisations incorporelles	8	408 628	240	-	-	373 895	-	34 972
IMMOBILISATIONS CORPORELLES : lignes 10 à 15	9	17 796 648	1 615 101	84 934	16 965	4 895 305	83 830	14 534 513
Terrains	10	1 192 644	21 521	-	-	153 165	-	1 061 000
Bâtiments	11	4 786 919	593 801	-	-	2 222 903	-	3 157 817
Installations et agencements	12	3 880 579	182 112	447	2 500	769 404	447	3 295 787
Matériel	13	3 704 951	377 228	84 487	14 465	801 196	83 383	3 296 551
Matériel de transport	14	1 319 244	176 381	-	-	156 439	-	1 339 186
AVANCES ET ACOMPTE VERSÉS SUR IMMOBILISATIONS	15	2 912 312	264 060	-	-	792 199	-	2 384 173
IMMOBILISATIONS FINANCIÈRES : lignes 17 et 18	16	533 821	373 850	-	-	193 272	2 222	712 177
Titres de participation	17	149 253	24 789	-	-	94 413	-	79 629
Autres immobilisations financières	18	384 568	349 061	-	-	98 860	2 222	632 547
TOTAL GÉNÉRAL : lignes 1, 4, 9 et 16	19	19 298 574	2 017 990	84 934	16 965	5 838 241	89 812	15 490 409

Les données de ce tableau concernent 196 entreprises sur les 274 de cette branche. Leur chiffre d'affaires représente 91,7% de l'ensemble de la branche.

II-3 EVOLUTION DES EFFECTIFS EMPLOYES, BILAN, COMPTE DE RESULTATS,
ACTIF IMMOBILISE ET MASSE SALARIALE PAR FORME JURIDIQUE

Forme juridique 01 - Société individuelle : Evolution des effectifs employés

Qualifications		Camerounais	Autres ressortissants CEMAC	Autres pays OHADA	Hors pays OHADA	Total
Cadres supérieurs	Début d'exercice	583	1	2	19	604
	Embauches	42	1	1	3	47
	Départs	29	0	0	1	31
	Fin d'exercice	595	2	3	21	621
Techniciens supérieurs et cadres moyens	Début d'exercice	1 346	4	11	11	1 372
	Embauches	149	0	0	1	150
	Départs	102	0	0	1	103
	Fin d'exercice	1 394	4	11	11	1 420
Techniciens, agents de maîtrise et ouvriers qualifiés	Début d'exercice	7 592	0	0	13	7 605
	Embauches	862	0	0	2	864
	Départs	435	0	0	1	436
	Fin d'exercice	8 019	0	0	14	8 033
Employés, manœuvres, ouvriers et apprentis	Début d'exercice	38 815	32	0	23	38 859
	Embauches	31 656	5	0	1	31 663
	Départs	3 221	5	0	0	3 226
	Fin d'exercice	67 250	32	0	24	67 306
Total	Début d'exercice	48 336	37	13	66	48 452
	Embauches	32 708	6	1	7	32 722
	Départs	3 787	5	0	3	3 795
	Fin d'exercice	77 258	38	14	70	77 380

Forme juridique 01 - Société individuelle : Bilan-actif(en milliers de FCFA)

Rubriques	2016			2015
	Brut	Amortissement	Net	Net
ACTIF IMMOBILISÉ				
AA Charges immobilisées	1 069 808	115 212	954 596	1 048 616
AX Frais d'établissement	684 533	62 048	622 485	649 498
AY Charges à répartir	351 169	51 736	299 432	374 406
AC Primes de remboursement des obligations	34 106	1 427	32 679	24 713
AD Immobilisations incorporelles	3 339 132	1 391 876	1 947 256	1 446 291
AE Frais de recherche et de développement	181 676	98 422	83 254	71 955
AF Brevets, licences, logiciels	972 288	624 373	347 916	284 931
AG Fonds commercial	792 293	170 092	622 201	555 937
AH Autres immobilisations incorporelles	1 392 875	498 989	893 886	533 468
AI Immobilisations corporelles	1 630 763 241	1 432 489 084	198 274 157	155 241 205
AJ Terrains	33 110 280	8 837 278	24 273 002	20 472 780
AK Bâtiments	183 124 449	73 030 359	110 094 091	88 063 970
AL Installations et agencements	16 054 048	9 459 325	6 594 723	5 516 041
AM Matériel	1 329 713 309	1 291 253 389	38 459 920	26 563 389
AN Matériel de transport	68 761 154	49 908 734	18 852 420	14 625 026
AP Avances et acomptes versés sur immobilisations	4 838 160	1 928 965	2 909 196	2 944 876
AQ Immobilisations financières	14 872 482	646 905	14 225 577	12 990 902
AR Titres de participation	2 967 265	411 406	2 555 859	2 591 664
AS Autres immobilisations financières	11 905 218	235 499	11 669 718	10 399 238
AW (1) dont H.A.O. : Brut /	148 538	3 952	144 586	100 650
Net /	125 646	19 100	106 546	120 122
AZ TOTAL ACTIF IMMOBILISÉ (I)	1 654 882 823	1 436 572 042	218 310 782	173 671 891
ACTIF CIRCULANT				
BA Actif circulant H.A.O.	304 626	2 734	301 892	227 572
BB Stocks	118 200 983	13 337 137	104 863 846	107 943 491
BC Marchandises	96 990 842	11 619 605	85 371 237	75 173 512
BD Matières premières et autres approvisionnement	16 759 107	1 172 919	15 586 189	29 245 553
BE En-cours	1 783 358	119 309	1 664 049	2 079 553
BF Produits fabriqués	2 667 675	425 304	2 242 371	1 444 874
BG Créances et emplois assimilés	116 655 116	14 628 695	102 026 421	87 517 926
BH Fournisseurs, avances versées	13 692 188	870 258	12 821 930	11 721 629
BI Clients	62 387 269	10 445 333	51 941 936	40 268 572
BJ Autres créances	40 575 660	3 313 104	37 262 555	35 527 724
BK TOTAL ACTIF CIRCULANT (II)	235 160 725	27 968 565	207 192 160	195 688 989
TRÉSORERIE-ACTIF				
BQ Titres de placement	1 384 350	271 141	1 113 208	1 413 571
BR Valeurs à encaisser	1 832 657	8 718	1 823 939	2 144 869
BS Banques, chèques postaux, caisse	55 152 036	12 726 403	42 425 632	38 124 507
BT TOTAL TRÉSORERIE-ACTIF (III)	58 369 042	13 006 262	45 362 780	41 682 947
BU Écarts de conversion-Actif (IV)	719 158	163 585	555 573	1 087 782
BZ TOTAL GÉNÉRAL (I + II + III + IV)	1 949 131 748	1 477 710 454	471 421 294	412 131 609

Forme juridique 01 - Société individuelle : Bilan-passif(en milliers de FCFA)

Rubriques	2016	2015
CAPITAUX PROPRES ET RESSOURCES ASSIMILÉES		
CA Capital	260 840 314	217 585 787
CB Actionnaires capital non appelé	5 197 626	5 887 961
CC Primes et Réserves	-13 375 552	1 847 733
CD Primes d'apport, d'émission, de fusion	258 547	213 735
CE Écarts de réévaluation	1 935 619	1 325 152
CF Réserves indisponibles	597 540	2 148 893
CG Réserves libres	2 876 858	3 026 245
CH Report à nouveau	-19 044 116	-4 866 291
CI Résultat net de l'exercice (bénéfice + ou perte -)	-4 003 603	2 171 390
CK Autres capitaux propres	2 440 258	2 433 263
CL Subventions d'investissement	2 081 695	1 953 322
CM Provisions réglementées et fonds assimilés	358 563	479 941
CP TOTAL CAPITAUX PROPRES (I)	249 408 540	229 926 134
DETTES FINANCIÈRES ET RESSOURCES ASSIMILÉES (1)		
DA Emprunts	23 500 286	19 269 901
DB Dettes de crédit-bail et contrats assimilés	2 253 659	1 398 104
DC Dettes financières diverses	9 373 085	11 286 059
DD Provisions financières pour risques et charges	1 584 362	1 644 868
DE (1) dont H.A.O. : /	22 876	3 788
DF TOTAL DETTES FINANCIÈRES (II)	36 711 392	33 598 932
DG TOTAL RESSOURCES STABLES (I + II)	286 119 933	263 519 177
PASSIF CIRCULANT		
DH Dettes circulantes H.A.O.et ressources assimilées	2 582 544	2 319 554
DI Clients, avances reçues	19 645 146	12 722 749
DJ Fournisseurs d'exploitation	98 228 585	77 862 049
DK Dettes fiscales	3 763 026	3 498 452
DL Dettes sociales	2 563 434	2 618 891
DM Autres dettes	41 407 024	34 017 965
DN Risques provisionnés	925 856	1 005 923
DP TOTAL PASSIF CIRCULANT (III)	169 115 615	134 045 584
TRÉSORERIE-PASSIF		
DQ Banques, crédits d'escompte	1 150 337	1 052 340
DR Banques, crédits de trésorerie	3 180 609	3 115 227
DS Banques, découverts	11 018 747	9 078 632
DT TOTAL TRÉSORERIE-PASSIF (IV)	15 349 693	13 246 198
DU Écarts de conversion-Passif (V)	836 053	1 320 650
DZ TOTAL GÉNÉRAL (I + II + III + IV + V)	471 421 294	412 131 609

Forme juridique 01 - Société individuelle : Compte de résultat – charges(en milliers de FCFA)

Rubriques	2016	2015
ACTIVITÉ D'EXPLOITATION		
RA Achats de marchandises	297 043 280	257 854 386
RB Variation de stocks	-8 866 183	-6 899 538
(Marge brute sur marchandises voir TB)		
RC Achats de matières premières et fournitures liées	94 587 664	83 729 632
RD Variation de stocks	1 256 510	440 854
(Marge brute sur matières voir TG)		
RE Autres achats	52 790 088	41 005 792
RH Variation de stocks	2 178 425	2 035 692
RI Transports	9 816 598	7 924 640
RJ Services extérieurs	59 296 893	51 314 199
RK Impôts et taxes	9 219 467	7 783 455
RL Autres charges	146 038 774	22 667 239
(Valeur ajoutée voir TN)		
RP Charges de personnel(1)	37 027 119	32 795 429
(1) dont personnel extérieur / ...	1 882 655	957 150
RQ (Excédent brut d'exploitation voir TQ)		
RS Dotations aux amortissements et aux provisions	25 491 230	21 486 986
RW Total des charges d'exploitation	725 879 865	522 138 766
(Résultat d'exploitation voir TX)		
ACTIVITÉ FINANCIÈRE		
SA Frais financiers	7 458 240	8 350 555
SC Pertes de change	206 071	60 709
SD Dotations aux amortissements et aux provisions	442 151	512 837
SF Total des charges financières	8 106 462	8 924 101
(Résultat financier voir UG)		
SH Total des charges des activités ordinaires	733 986 327	531 062 867
(Résultat des activités ordinaires voir UI)		
HORS ACTIVITÉS ORDINAIRES (H.A.O.)		
SK Valeurs comptables des cessions d'immobilisation	389 367	3 207 749
SL Charges H.A.O.	5 082 816	6 124 608
SM Dotations H.A.O.	402 580	682 311
SO Total des charges H.A.O.	5 874 764	10 014 668
(Résultat H.A.O. voir UP)		
SQ Participation des travailleurs	25 567	65 322
SR Impôts sur le résultat	15 796 177	12 170 555
SS Total participation et impôts	15 821 744	12 235 877
ST TOTAL GÉNÉRAL DES CHARGES	755 682 834	553 313 411
(Résultat net voir UZ)		

Forme juridique 01 - Société individuelle : Compte de résultat –produits(en milliers de FCFA)

Rubriques			2016	2015
ACTIVITÉ D'EXPLOITATION				
TA Ventes de marchandises			320 561 837	271 137 894
TB MARGE BRUTE SUR MARCHANDISES	32 384 740	20 183 047		
TC Ventes de produits fabriqués			22 475 641	24 447 303
TD Travaux, services vendus			368 400 234	213 555 843
TE Production stockée (ou déstockage)			-96 201	347 517
TF Production immobilisée			370 965	654 610
TG MARGE BRUTE SUR MATIÈRES	296 087 520	155 716 494		
TH Produits accessoires			5 017 533	4 090 028
TI CHIFFRE D'AFFAIRES(1) (TA + TC + TD + TH)	716 455 244	513 231 068		
TJ (1) dont à l'exportation	7 847 749	7 172 627		
TK Subventions d'exploitation			686 683	962 900
TL Autres produits			5 534 720	5 049 176
TN VALEUR AJOUTÉE	59 589 894	52 388 920		
TQ EXCÉDENT BRUT D'EXPLOITATION	22 562 775	19 593 491		
TS Reprises de provisions			1 415 914	2 383 046
TT Transferts de charges			15 428 697	16 618 913
TW Total des produits d'exploitation			739 796 021	539 247 229
TX RÉSULTAT D'EXPLOITATION Bénéfice (+) ; Perte (-)	13 916 157	17 108 464		
ACTIVITÉ FINANCIÈRE				
UA Revenus financiers			4 100 471	4 181 718
UC Gains de change			28 961	17 348
UD Reprises de provisions			164 745	111 833
UE Transferts de charges			336 429	454 504
UF Total des produits financiers			4 630 607	4 765 402
UG RÉSULTAT FINANCIER (+ ou -)	-3 475 855	-4 158 698		
UH Total des produits des activités ordinaires			744 426 628	544 012 632
UI RÉSULTAT DES ACTIVITÉS ORDINAIRES (+ ou -)	10 440 301	12 949 765		
UJ (1) dont impôt correspondant	1 634 618	883 809		
Hors activités ORDINAIRES (H.A.O.)				
UK Produits des cessions d'immobilisations			236 946	3 805 616
UL Produits H.A.O.			6 955 165	7 474 840
UM Reprises H.A.O.			3 725	181 963
UN Transferts de charges			56 767	9 750
UO Total des produits H.A.O.				
UP RÉSULTAT H.A.O. (+ ou -)	7 252 603	11 472 169		
UT TOTAL GÉNÉRAL DES PRODUITS			1 377 839	1 457 501
UZ RÉSULTAT NET Bénéfice (+) ; Perte (-)	-4 003 603	2 171 390		

Forme juridique 01 - Société individuelle : Situation et mouvement de l'actif immobilisé(en milliers de FCFA)

		A	B: AUGMENTATION			C: DIMINUTION		D=A + B - C
		Montant brut à l'ouverture de l'exercice	Acquisition, Apports, Création	Virements de poste à poste	Suite à une réévaluation pratiquée au cours de l'exercice	Cessions; Scissions hors service	Virement de poste à poste	Montant brut à la clôture de l'exercice
CHARGES IMMOBILISÉES : totaux lignes 2 et 3	1	1 050 178	335 541	6 298	150	34 525	29 534	1 328 108
Frais d'établissement et charges à répartir	2	990 881	253 265	4 228	150	29 585	28 131	1 190 809
Primes de remboursement des obligations	3	59 297	82 275	2 070	-	4 940	1 403	137 299
IMMOBILISATIONS INCORPORELLES :lignes 5 à 8	4	6 080 469	221 589	25 459	38 700	5 843	25 481	6 334 894
Frais de recherche et de développement	5	211 384	23 867	1 500	-	0	1 130	235 621
Brevets, licences, logiciels	6	1 152 907	102 795	8 197	19 000	5 331	19 101	1 258 468
Fonds commercial	7	3 774 016	15 670	15 762	-	36	263	3 805 150
Autres immobilisations incorporelles	8	942 161	79 257	-	19 700	476	4 988	1 035 655
IMMOBILISATIONS CORPORELLES : lignes 10 à 15	9	313 595 187	36 282 568	272 427	831 888	1 350 452	2 827 229	346 804 390
Terrains	10	28 927 858	2 680 557	7 650	392 703	36 770	344 550	31 627 447
Bâtiments	11	104 545 594	11 378 122	63 892	330 519	62 796	822 787	115 432 544
Installations et agencements	12	22 628 833	2 206 178	3 489	22 946	85 744	213 207	24 562 493
Matériel	13	62 799 818	6 134 661	116 278	9 445	392 176	323 804	68 344 222
Matériel de transport	14	76 615 504	11 854 009	44 107	57 122	628 443	586 721	87 355 578
AVANCES ET ACOMPTES VERSÉS SUR IMMOBILISATIONS	15	18 077 581	2 029 041	37 011	19 154	144 521	536 160	19 482 106
IMMOBILISATIONS FINANCIÈRES : lignes 17 et 18	16	14 505 470	2 519 510	176 516	4 824	919 856	230 898	16 055 567
Titres de participation	17	4 087 004	317 349	84 614	-	373 015	9 934	4 106 017
Autres immobilisations financières	18	10 418 466	2 202 162	91 901	4 824	546 841	220 963	11 949 549
TOTAL GÉNÉRAL : lignes 1, 4, 9 et 16	19	335 231 304	39 359 209	480 701	875 562	2 310 675	3 113 142	370 522 958

Les données de ce tableau concernent 9 786 entreprises individuelles sur les 17 509 unités de cette forme juridique. Leur chiffre d'affaires représente 62,1% de l'ensemble des entreprises individuelles.

Forme juridique 02 - SARLU ou SUARL : Evolution des effectifs employés

Qualifications		Camerounais	Autres ressortissants CEMAC	Autres pays OHADA	Hors pays OHADA	Total
Cadres supérieurs	Début d'exercice	106	0	4	19	129
	Embauches	23	0	0	9	31
	Départs	5	0	0	7	8
	Fin d'exercice	124	0	4	21	149
Techniciens supérieurs et cadres moyens	Début d'exercice	328	0	0	0	328
	Embauches	94	0	0	0	94
	Départs	62	0	0	0	62
	Fin d'exercice	360	0	0	0	360
Techniciens, agents de maîtrise et ouvriers qualifiés	Début d'exercice	660	1	0	0	661
	Embauches	133	0	0	0	133
	Départs	93	0	0	0	93
	Fin d'exercice	700	1	0	0	701
Employés, manœuvres, ouvriers et apprentis	Début d'exercice	3 427	0	0	0	3 427
	Embauches	1 056	0	0	0	1 056
	Départs	503	0	0	0	503
	Fin d'exercice	3 980	0	0	0	3 980
Total	Début d'exercice	4 521	1	4	19	4 545
	Embauches	1 305	0	0	9	1 314
	Départs	664	0	0	7	670
	Fin d'exercice	5 163	1	4	21	5 189

Forme juridique 02 - SARLU ou SUARL : Bilan-actif(en milliers de FCFA)

Rubriques	2016			2015
	Brut	Amortissement	Net	Net
ACTIF IMMOBILISÉ				
AA Charges immobilisées	448 118	1 210	446 908	748 333
AX Frais d'établissement	107 764	1 210	106 554	114 999
AY Charges à répartir	340 354	0	340 354	633 281
AC Primes de remboursement des obligations	0	0	0	53
AD Immobilisations incorporelles	970 932	751 642	219 290	287 880
AE Frais de recherche et de développement	31 611	1 988	29 623	749
AF Brevets, licences, logiciels	859 782	745 720	114 062	185 331
AG Fonds commercial	69 578	603	68 975	96 170
AH Autres immobilisations incorporelles	9 961	3 331	6 630	5 631
AI Immobilisations corporelles	37 228 183	22 269 635	14 958 548	12 377 775
AJ Terrains	1 676 393	123 053	1 553 339	1 644 453
AK Bâtiments	4 732 222	1 789 391	2 942 831	2 355 986
AL Installations et agencements	2 600 844	1 395 238	1 205 605	997 982
AM Matériel	10 201 237	5 361 530	4 839 707	3 312 313
AN Matériel de transport	18 017 487	13 600 422	4 417 065	4 067 042
AP Avances et acomptes versés sur immobilisations	1 816 686	1 724 775	91 911	183 685
AQ Immobilisations financières	3 355 014	346 658	3 008 356	2 111 485
AR Titres de participation	57 478	4 000	53 478	60 280
AS Autres immobilisations financières	3 297 536	342 658	2 954 878	2 051 205
AW (1) dont H.A.O. : Brut /	0	0	0	620
Net /	0	0	0	0
AZ TOTAL ACTIF IMMOBILISÉ (I)	43 818 932	25 093 920	18 725 012	15 709 159
ACTIF CIRCULANT				
BA Actif circulant H.A.O.	389 920	0	389 920	43 713
BB Stocks	11 894 175	213 989	11 680 186	14 194 843
BC Marchandises	8 770 279	119 359	8 650 921	8 844 817
BD Matières premières et autres approvisionnement	2 314 162	16 419	2 297 742	3 363 667
BE En-cours	330 404	0	330 404	264 934
BF Produits fabriqués	479 331	78 211	401 120	1 721 426
BG Créances et emplois assimilés	21 115 956	1 161 915	19 954 041	21 918 722
BH Fournisseurs, avances versées	2 171 965	36 118	2 135 847	1 318 340
BI Clients	12 068 822	1 003 368	11 065 454	14 451 194
BJ Autres créances	6 875 169	122 429	6 752 740	6 149 187
BK TOTAL ACTIF CIRCULANT (II)	33 400 051	1 375 904	32 024 147	36 157 279
TRÉSORERIE-ACTIF				
BQ Titres de placement	65 210	9 657	55 553	159 660
BR Valeurs à encaisser	326 980	0	326 980	298 931
BS Banques, chèques postaux, caisse	12 832 486	234 142	12 598 344	11 589 346
BT TOTAL TRÉSORERIE-ACTIF (III)	13 224 676	243 800	12 980 876	12 047 937
BU Écarts de conversion-Actif (IV)	86 402	17 938	68 465	6 865
BZ TOTAL GÉNÉRAL (I + II + III + IV)	90 530 062	26 731 561	63 798 500	63 921 240

Forme juridique 02 - SARLU ou SUARL: Bilan-passif(en milliers de FCFA)

Rubriques	2016	2015
CAPITAUX PROPRES ET RESSOURCES ASSIMILÉES		
CA Capital	6 250 738	6 288 245
CB Actionnaires capital non appelé	441 545	1 328 999
CC Primes et Réserves	-11 177 888	-9 861 721
CD Primes d'apport, d'émission, de fusion	-34 546	-43 861
CE Écarts de réévaluation	186 050	178 620
CF Réserves indisponibles	109 353	138 390
CG Réserves libres	359 139	569 013
CH Report à nouveau	-11 797 885	-10 703 883
CI Résultat net de l'exercice (bénéfice + ou perte -)	-2 206 967	-2 702 113
CK Autres capitaux propres	-86 797	158 125
CL Subventions d'investissement	-89 660	148 858
CM Provisions réglementées et fonds assimilés	2 863	9 267
CP TOTAL CAPITAUX PROPRES (I)	-7 208 915	-4 788 465
DETTES FINANCIÈRES ET RESSOURCES ASSIMILÉES (1)		
DA Emprunts	1 616 027	1 722 533
DB Dettes de crédit-bail et contrats assimilés	743 822	442 892
DC Dettes financières diverses	5 004 847	5 402 238
DD Provisions financières pour risques et charges	710 272	546 166
DE (1) dont H.A.O. : /	0	0
DF TOTAL DETTES FINANCIÈRES (II)	8 074 968	8 113 828
DG TOTAL RESSOURCES STABLES (I + II)	866 054	3 325 364
PASSIF CIRCULANT		
DH Dettes circulantes H.A.O.et ressources assimilées	167 407	55 797
DI Clients, avances reçues	5 196 342	5 456 093
DJ Fournisseurs d'exploitation	20 109 749	19 173 154
DK Dettes fiscales	1 258 681	996 350
DL Dettes sociales	1 066 019	1 105 827
DM Autres dettes	31 378 516	28 848 237
DN Risques provisionnés	90 008	388 194
DP TOTAL PASSIF CIRCULANT (III)	59 266 722	56 023 653
TRÉSORERIE-PASSIF		
DQ Banques, crédits d'escompte	846 480	852 285
DR Banques, crédits de trésorerie	824 058	1 528 368
DS Banques, découverts	1 995 151	2 169 247
DT TOTAL TRÉSORERIE-PASSIF (IV)	3 665 689	4 549 900
DU Écarts de conversion-Passif (V)	36	22 324
DZ TOTAL GÉNÉRAL (I + II + III + IV + V)	63 798 500	63 921 240

Forme juridique 02 - SARLU ou SUARL: Compte de résultat - charges(en milliers de FCFA)

Rubriques	2016	2015
ACTIVITÉ D'EXPLOITATION		
RA Achats de marchandises	25 464 921	36 949 292
RB Variation de stocks	-403 864	-2 090 436
(Marge brute sur marchandises voir TB)		
RC Achats de matières premières et fournitures liées	6 326 704	5 642 497
RD Variation de stocks	-35 696	53 864
(Marge brute sur matières voir TG)		
RE Autres achats	11 799 478	11 377 780
RH Variation de stocks	11 444	97 167
RI Transports	4 238 247	3 531 173
RJ Services extérieurs	9 690 296	9 101 429
RK Impôts et taxes	1 857 407	2 282 773
RL Autres charges	3 977 842	2 241 614
(Valeur ajoutée voir TN)		
RP Charges de personnel(1)	11 576 174	10 615 776
(1) dont personnel extérieur / ...	283 925	12 718
RQ (Excédent brut d'exploitation voir TQ)		
RS Dotations aux amortissements et aux provisions	4 074 432	3 587 047
RW Total des charges d'exploitation	78 577 385	83 389 976
(Résultat d'exploitation voir TX)		
ACTIVITÉ FINANCIÈRE		
SA Frais financiers	922 932	922 009
SC Pertes de change	28 830	4 489
SD Dotations aux amortissements et aux provisions	76 822	168 903
SF Total des charges financières	1 028 584	1 095 401
(Résultat financier voir UG)		
SH Total des charges des activités ordinaires	79 605 969	84 485 377
(Résultat des activités ordinaires voir UI)		
HORS ACTIVITÉS ORDINAIRES (H.A.O.)		
SK Valeurs comptables des cessions d'immobilisation	55 294	33 161
SL Charges H.A.O.	27 684	19 516
SM Dotations H.A.O.	489 820	437 142
SO Total des charges H.A.O.	572 798	489 819
(Résultat H.A.O. voir UP)		
SQ Participation des travailleurs	2 488	4 877
SR Impôts sur le résultat	1 845 757	1 757 486
SS Total participation et impôts	1 848 245	1 762 363
ST TOTAL GÉNÉRAL DES CHARGES	82 027 012	86 737 558
(Résultat net voir UZ)		

Forme juridique 02 - SARLU ou SUARL: Compte de résultat –produits(en milliers de FCFA)

Rubriques			2016	2015
ACTIVITÉ D'EXPLOITATION				
TA Ventes de marchandises			33 695 942	42 865 976
TB MARGE BRUTE SUR MARCHANDISES		8 634 885	8 007 119	
TC Ventes de produits fabriqués			2 956 516	7 385 143
TD Travaux, services vendus			38 804 028	28 143 023
TE Production stockée (ou déstockage)			223 698	291 583
TF Production immobilisée			216	1 827
TG MARGE BRUTE SUR MATIÈRES		35 638 466	30 232 944	
TH Produits accessoires			982 426	1 575 891
TI CHIFFRE D'AFFAIRES(1) (TA + TC + TD + TH)		76 438 912	79 970 033	
TJ (1) dont à l'exportation		4 844 339	4 802 829	
TK Subventions d'exploitation			13 761	103 743
TL Autres produits			491 884	464 429
TN VALEUR AJOUTÉE		14 241 691	11 644 462	
TQ EXCÉDENT BRUT D'EXPLOITATION		2 665 517	1 028 686	
TS Reprises de provisions			51 763	61 853
TT Transferts de charges			1 873 201	2 565 183
TW Total des produits d'exploitation			79 093 435	83 458 652
TX RÉSULTAT D'EXPLOITATION Bénéfice (+) ; Perte (-)		516 050	68 676	
ACTIVITÉ FINANCIÈRE				
UA Revenus financiers			97 887	172 343
UC Gains de change			440 551	313 080
UD Reprises de provisions			30 517	33 672
UE Transferts de charges			581	309
UF Total des produits financiers			569 536	519 403
UG RÉSULTAT FINANCIER (+ ou -)		-459 048	-575 998	
UH Total des produits des activités ordinaires			79 662 971	83 978 055
UI RÉSULTAT DES ACTIVITÉS ORDINAIRES (+ ou -)		57 002	-507 322	
UJ (1) dont impôt correspondant				
Hors activités ORDINAIRES (H.A.O.)				
UK Produits des cessions d'immobilisations			51 318	29 014
UL Produits H.A.O.			85 402	16 892
UM Reprises H.A.O.			20 354	9 514
UN Transferts de charges			0	1 972
UO Total des produits H.A.O.			157 074	57 391
UP RÉSULTAT H.A.O. (+ ou -)		-415 724	-432 428	
UT TOTAL GÉNÉRAL DES PRODUITS			79 820 044	84 035 446
UZ RÉSULTAT NET Bénéfice (+) ; Perte (-)		-2 206 967	-2 702 113	

Forme juridique 02 - SARLU ou SUARL: Situation et mouvement de l'actif immobilisé(en milliers de FCFA)

		A	B: AUGMENTATION			C: DIMINUTION		D=A + B - C
		Montant brut à l'ouverture de l'exercice	Acquisition, Apports, Création	Virements de poste à poste	Suite à une réévaluation pratiquée au cours de l'exercice	Cessions; Scissions hors service	Virement de poste à poste	Montant brut à la clôture de l'exercice
CHARGES IMMOBILISÉES : totaux lignes 2 et 3	1	623 057	73 381	-	-	172 561	27 735	496 142
Frais d'établissement et charges à répartir	2	605 892	72 358	-	-	172 561	11 265	494 424
Primes de remboursement des obligations	3	17 165	1 023	-	-	-	16 470	1 718
IMMOBILISATIONS INCORPORELLES :lignes 5 à 8	4	915 582	83 758	-	-	-	235 540	763 801
Frais de recherche et de développement	5	30 444	7 896	-	-	-	-	38 340
Brevets, licences, logiciels	6	800 055	66 263	-	-	-	233 628	632 690
Fonds commercial	7	77 808	8 000	-	-	-	-	85 808
Autres immobilisations incorporelles	8	7 275	1 600	-	-	-	1 912	6 963
IMMOBILISATIONS CORPORELLES : lignes 10 à 15	9	33 735 342	6 106 486	4 425	1 700	1 118 077	252 703	38 477 172
Terrains	10	1 249 765	1 658 916	-	-	746 204	-	2 162 477
Bâtiments	11	4 138 234	306 378	699	-	-	8 859	4 436 452
Installations et agencements	12	2 042 199	228 100	366	-	-	-	2 270 664
Matériel	13	7 612 785	2 002 995	3 360	200	82 744	123 026	9 413 570
Matériel de transport	14	18 257 809	1 856 127	-	-	227 755	118 981	19 767 200
AVANCES ET ACOMPTES VERSÉS SUR IMMOBILISATIONS	15	434 550	53 969	-	1 500	61 374	1 837	426 808
IMMOBILISATIONS FINANCIÈRES : lignes 17 et 18	16	2 603 888	1 545 181	-	1 700	371 713	181 939	3 597 116
Titres de participation	17	55 097	1 164	- 2 000	1 700	-	-	55 961
Autres immobilisations financières	18	2 548 790	1 544 017	2 000	-	371 713	181 939	3 541 155
TOTAL GÉNÉRAL : lignes 1, 4, 9 et 16	19	37 877 868	7 808 807	4 425	3 400	1 662 351	697 917	43 334 232

Les données de ce tableau concernent 321 Sociétés à Responsabilités Limitées Unipersonnelles (SARLU) sur les 403 unités de cette forme juridique. Leur chiffre d'affaires représente 93,5% de l'ensemble des SARLU.

Forme juridique 03 - Société à Responsabilité Limitée (SARL) : Evolution des effectifs employés

Qualifications		Camerounais	Autres ressortissants CEMAC	Autres pays OHADA	Hors pays OHADA	Total
Cadres supérieurs	Début d'exercice	2 588	21	19	489	3 118
	Embauches	304	1	3	72	380
	Départs	222	0	2	134	366
	Fin d'exercice	2 671	22	20	427	3 140
Techniciens supérieurs et cadres moyens	Début d'exercice	5 753	12	12	169	5 946
	Embauches	964	5	13	38	1 020
	Départs	882	0	1	32	916
	Fin d'exercice	5 834	17	24	175	6 050
Techniciens, agents de maîtrise et ouvriers qualifiés	Début d'exercice	22 874	27	8	31	22 940
	Embauches	3 741	2	1	9	3 753
	Départs	2 279	5	0	5	2 290
	Fin d'exercice	24 353	24	9	35	24 421
Employés, manoeuvres, ouvriers et apprentis	Début d'exercice	82 037	101	3	22	82 175
	Embauches	20 716	17	0	48	20 783
	Départs	12 608	17	0	0	12 625
	Fin d'exercice	90 143	101	3	70	90 317
Total	Début d'exercice	113 113	161	41	712	114 027
	Embauches	25 714	25	17	167	25 923
	Départs	15 976	22	3	171	16 172
	Fin d'exercice	122 851	164	55	707	123 777

Forme juridique 03 - Société à Responsabilité Limitée (SARL) : Bilan-actif(en milliers de FCFA)

Rubriques	2016			2015
	Brut	Amortissement	Net	Net
ACTIF IMMOBILISÉ				
AA Charges immobilisées	30 473 729	1 030 366	29 443 363	25 950 959
AX Frais d'établissement	11 007 281	970 733	10 036 548	13 902 629
AY Charges à répartir	19 444 704	59 468	19 385 236	12 031 939
AC Primes de remboursement des obligations	21 744	165	21 579	16 390
AD Immobilisations incorporelles	413 754 811	168 074 298	245 680 514	369 134 207
AE Frais de recherche et de développement	346 724 532	119 287 260	227 437 272	357 136 755
AF Brevets, licences, logiciels	35 932 497	23 720 583	12 211 915	7 009 438
AG Fonds commercial	3 298 068	752 664	2 545 405	2 495 342
AH Autres immobilisations incorporelles	27 799 714	24 313 791	3 485 923	2 492 671
AI Immobilisations corporelles	1 544 429 906	915 345 415	629 084 491	593 571 537
AJ Terrains	54 141 884	3 134 783	51 007 102	40 943 624
AK Bâtiments	306 675 647	128 928 839	177 746 808	155 916 738
AL Installations et agencements	116 167 770	48 653 215	67 514 556	65 473 641
AM Matériel	537 657 793	333 194 359	204 463 434	203 858 113
AN Matériel de transport	529 786 810	401 434 219	128 352 592	127 379 419
AP Avances et acomptes versés sur immobilisations	15 399 143	4 075 638	11 323 506	12 745 696
AQ Immobilisations financières	94 784 033	8 412 904	86 371 129	84 558 791
AR Titres de participation	35 840 311	6 326 587	29 513 724	31 749 526
AS Autres immobilisations financières	58 943 722	2 086 317	56 857 405	52 809 265
AW (1) dont H.A.O. : Brut /	385 403	1 585	383 818	23 278
Net /	-327 374	87 226	-414 600	1 550
AZ TOTAL ACTIF IMMOBILISÉ (I)	2 098 841 623	1 096 938 620	1 001 903 003	1 085 961 190
ACTIF CIRCULANT				
BA Actif circulant H.A.O.	1 916 612	298 202	1 618 410	1 304 690
BB Stocks	845 868 591	10 158 191	835 710 400	855 552 603
BC Marchandises	540 889 885	7 336 365	533 553 520	554 758 665
BD Matières premières et autres approvisionnement	182 473 635	1 316 743	181 156 892	192 906 489
BE En-cours	43 298 680	100 631	43 198 049	34 892 350
BF Produits fabriqués	79 206 390	1 404 452	77 801 938	72 995 099
BG Créances et emplois assimilés	999 928 537	30 171 726	969 756 811	920 683 031
BH Fournisseurs, avances versées	68 786 699	4 278 533	64 508 166	62 810 029
BI Clients	572 146 961	21 991 448	550 155 513	531 064 903
BJ Autres créances	358 994 876	3 901 745	355 093 131	326 808 098
BK TOTAL ACTIF CIRCULANT (II)	1 847 713 739	40 628 119	1 807 085 621	1 777 540 324
TRÉSORERIE-ACTIF				
BQ Titres de placement	9 993 716	39 242	9 954 474	9 894 965
BR Valeurs à encaisser	5 295 323	123 489	5 171 834	5 909 082
BS Banques, chèques postaux, caisse	174 559 314	3 449 385	171 109 928	154 481 314
BT TOTAL TRÉSORERIE-ACTIF (III)	189 848 353	3 612 117	186 236 236	170 285 361
BU Écarts de conversion-Actif (IV)	19 175 552	388 913	18 786 639	11 156 548
BZ TOTAL GÉNÉRAL (I + II + III + IV)	4 155 579 267	1 141 567 768	3 014 011 499	3 044 943 422

Forme juridique 03 - Société à Responsabilité Limitée (SARL) : bilan-passif(en milliers de FCFA)

Rubriques	2016	2015
CAPITAUX PROPRES ET RESSOURCES ASSIMILÉES		
CA Capital	311 825 593	301 495 870
CB Actionnaires capital non appelé	2 446 921	2 224 034
CC Primes et Réserves	-362 992 656	-107 604 713
CD Primes d'apport, d'émission, de fusion	2 614 260	2 711 283
CE Écarts de réévaluation	19 812 909	22 507 935
CF Réserves indisponibles	12 529 312	11 778 307
CG Réserves libres	73 601 158	36 223 505
CH Report à nouveau	-471 550 295	-180 825 744
CI Résultat net de l'exercice (bénéfice + ou perte -)	-89 033 096	-64 971 260
CK Autres capitaux propres	14 213 390	9 332 197
CL Subventions d'investissement	3 152 857	5 739 560
CM Provisions réglementées et fonds assimilés	11 060 533	3 592 637
CP TOTAL CAPITAUX PROPRES (I)	-124 920 455	140 476 128
DETTES FINANCIÈRES ET RESSOURCES ASSIMILÉES (1)		
DA Emprunts	498 469 544	468 519 794
DB Dettes de crédit-bail et contrats assimilés	42 257 564	40 210 770
DC Dettes financières diverses	244 104 457	143 814 836
DD Provisions financières pour risques et charges	28 487 312	26 097 455
DE (1) dont H.A.O. : /	10 834	10 834
DF TOTAL DETTES FINANCIÈRES (II)	813 318 876	678 642 855
DG TOTAL RESSOURCES STABLES (I + II)	688 398 421	819 119 785
PASSIF CIRCULANT		
DH Dettes circulantes H.A.O.et ressources assimilées	14 929 589	14 454 905
DI Clients, avances reçues	157 531 517	178 288 740
DJ Fournisseurs d'exploitation	910 697 942	853 403 339
DK Dettes fiscales	77 101 729	78 882 171
DL Dettes sociales	33 522 661	26 432 081
DM Autres dettes	852 370 349	768 455 944
DN Risques provisionnés	9 568 484	23 648 024
DP TOTAL PASSIF CIRCULANT (III)	2 055 722 269	1 943 565 205
TRÉSORERIE-PASSIF		
DQ Banques, crédits d'escompte	10 545 906	11 969 006
DR Banques, crédits de trésorerie	98 533 945	111 020 590
DS Banques, découverts	157 029 391	146 214 832
DT TOTAL TRÉSORERIE-PASSIF (IV)	266 109 242	269 204 428
DU Écarts de conversion-Passif (V)	3 781 566	13 054 003
DZ TOTAL GÉNÉRAL (I + II + III + IV + V)	3 014 011 499	3 044 943 421

Forme juridique 03 - Société à Responsabilité Limitée (SARL) : Compte de résultat –charges(en milliers de FCFA)

Rubriques	2016	2015
ACTIVITÉ D'EXPLOITATION		
RA Achats de marchandises	1 046 697 158	1 153 092 987
RB Variation de stocks	-26 924 358	-58 546 554
(Marge brute sur marchandises voir TB)		
RC Achats de matières premières et fournitures liées	397 976 687	393 169 804
RD Variation de stocks	-2 861 832	-23 168 687
(Marge brute sur matières voir TG)		
RE Autres achats	325 647 132	329 218 367
RH Variation de stocks	-1 630 475	-4 276 655
RI Transports	75 694 366	83 375 723
RJ Services extérieurs	330 934 338	320 391 949
RK Impôts et taxes	75 226 774	77 288 277
RL Autres charges	103 882 705	68 422 813
(Valeur ajoutée voir TN)		
RP Charges de personnel(1)	279 488 780	253 236 084
(1) dont personnel extérieur / ...	4 293 090	5 315 589
RQ (Excédent brut d'exploitation voir TQ)		
RS Dotations aux amortissements et aux provisions	157 107 141	146 734 910
RW Total des charges d'exploitation	2 761 238 415	2 738 939 018
(Résultat d'exploitation voir TX)		
ACTIVITÉ FINANCIÈRE		
SA Frais financiers	33 621 161	38 854 269
SC Pertes de change	2 159 997	3 576 892
SD Dotations aux amortissements et aux provisions	9 896 432	7 464 778
SF Total des charges financières	45 677 590	49 895 939
(Résultat financier voir UG)		
SH Total des charges des activités ordinaires	2 806 916 004	2 788 834 958
(Résultat des activités ordinaires voir UI)		
HORS ACTIVITÉS ORDINAIRES (H.A.O.)		
SK Valeurs comptables des cessions d'immobilisation	18 155 575	4 853 722
SL Charges H.A.O.	8 545 553	5 324 534
SM Dotations H.A.O.	1 948 505	1 861 460
SO Total des charges H.A.O.	28 649 632	12 039 716
(Résultat H.A.O. voir UP)		
SQ Participation des travailleurs	86 543	320 910
SR Impôts sur le résultat	65 025 958	69 101 264
SS Total participation et impôts	65 112 501	69 422 174
ST TOTAL GÉNÉRAL DES CHARGES	2 900 678 137	2 870 296 847
(Résultat net voir UZ)		

Forme juridique 03 - Société à Responsabilité Limitée (SARL) : Compte de résultat –produits(en milliers de FCFA)

Rubriques			2016	2015
ACTIVITÉ D'EXPLOITATION				
TA Ventes de marchandises			1 256 564 863	1 296 710 462
TB MARGE BRUTE SUR MARCHANDISES	236 792 063	202 164 029		
TC Ventes de produits fabriqués			446 205 771	530 766 185
TD Travaux, services vendus			884 236 377	768 965 737
TE Production stockée (ou déstockage)			19 682 902	6 822 809
TF Production immobilisée			2 195 975	3 250 341
TG MARGE BRUTE SUR MATIÈRES	951 296 900	893 466 580		
TH Produits accessoires			22 797 674	18 790 603
TI CHIFFRE D'AFFAIRES(1) (TA + TC + TD + TH)	2 609 804 685	2 615 232 986		
TJ (1) dont à l'exportation	160 567 077	123 560 727		
TK Subventions d'exploitation			6 687 333	1 855 242
TL Autres produits			26 274 263	25 464 788
TN VALEUR AJOUTÉE	340 002 664	313 658 143		
TQ EXCÉDENT BRUT D'EXPLOITATION	60 513 884	60 422 058		
TS Reprises de provisions			13 194 228	13 559 424
TT Transferts de charges			109 687 426	112 311 649
TW Total des produits d'exploitation			2 787 526 813	2 778 497 241
TX RÉSULTAT D'EXPLOITATION Bénéfice (+) ; Perte (-)	26 288 398	39 558 222		
ACTIVITÉ FINANCIÈRE				
UA Revenus financiers			2 717 536	9 159 109
UC Gains de change			2 912 077	841 072
UD Reprises de provisions			727 851	934 026
UE Transferts de charges			182 823	204 822
UF Total des produits financiers			6 540 286	11 139 030
UG RÉSULTAT FINANCIER (+ ou -)	-39 137 304	-38 756 909		
UH Total des produits des activités ordinaires			2 794 067 098	2 789 636 271
UI RÉSULTAT DES ACTIVITÉS ORDINAIRES (+ ou -)	-12 848 906	801 313		
UJ (1) dont impôt correspondant				
Hors activités ORDINAIRES (H.A.O.)				
UK Produits des cessions d'immobilisations			8 850 029	8 480 150
UL Produits H.A.O.			4 295 364	2 870 416
UM Reprises H.A.O.			1 181 529	1 262 123
UN Transferts de charges			3 251 020	3 076 627
UO Total des produits H.A.O.			17 577 943	15 689 316
UP RÉSULTAT H.A.O. (+ ou -)	-10 881 614	3 649 600		
UT TOTAL GÉNÉRAL DES PRODUITS			2 811 645 041	2 805 325 587
UZ RÉSULTAT NET Bénéfice (+) ; Perte (-)	-89 033 096	-64 971 261		

Forme juridique 03 - Société à Responsabilité Limitée (SARL) : Situation et mouvement de l'actif immobilisé(en milliers de FCFA)

		A	B: AUGMENTATION			C: DIMINUTION		D=A + B - C
		Montant brut à l'ouverture de l'exercice	Acquisition, Apports, Création	Virements de poste à poste	Suite à une réévaluation pratiquée au cours de l'exercice	Cessions; Scissions hors service	Virement de poste à poste	Montant brut à la clôture de l'exercice
CHARGES IMMOBILISÉES : totaux lignes 2 et 3	1	40 515 904	5 078 593	1 023 647	90	1 250 738	599 061	44 768 434
Frais d'établissement et charges à répartir	2	27 034 286	4 907 034	1 023 514	90	1 140 186	549 847	31 274 892
Primes de remboursement des obligations	3	13 481 618	171 559	133	0	110 553	49 214	13 493 543
IMMOBILISATIONS INCORPORELLES :lignes 5 à 8	4	467 746 841	21 343 339	8 650	0	79 075 655	186 844	409 836 331
Frais de recherche et de développement	5	409 232 524	11 499 532	-	0	74 180 371	25 237	346 526 448
Brevets, licences, logiciels	6	24 107 630	7 704 632	4 400	-	970 858	72 940	30 772 863
Fonds commercial	7	2 118 459	933 677	-	-	5 132	1 411	3 045 593
Autres immobilisations incorporelles	8	32 288 229	1 205 498	4 250	-	3 919 293	87 257	29 491 427
IMMOBILISATIONS CORPORELLES : lignes 10 à 15	9	1 364 866 357	146 377 213	5 908 117	2 457 710	42 094 854	15 563 565	1 461 950 978
Terrains	10	63 187 442	4 683 511	297 267	34 446	750 109	1 641 556	65 811 002
Bâtiments	11	225 723 802	19 304 626	1 122 534	956 315	3 619 810	1 233 617	242 253 849
Installations et agencements	12	147 957 331	15 715 507	1 217 694	641 308	1 542 772	3 273 915	160 715 153
Matériel	13	427 637 311	45 251 729	2 457 352	671 079	15 176 156	4 126 580	456 714 734
Matériel de transport	14	390 034 706	51 317 286	509 847	139 315	19 006 500	1 874 186	421 120 468
AVANCES ET ACOMPTES VERSÉS SUR IMMOBILISATIONS	15	110 325 765	10 104 554	303 423	15 246	1 999 506	3 413 711	115 335 772
IMMOBILISATIONS FINANCIÈRES : lignes 17 et 18	16	90 714 262	30 343 288	1 652 425	7 949	21 425 867	4 786 484	96 505 574
Titres de participation	17	26 254 478	4 197 920	900	60	757 438	89 642	29 606 278
Autres immobilisations financières	18	64 459 785	26 145 367	1 651 525	7 889	20 668 429	4 696 842	66 899 296
TOTAL GÉNÉRAL : lignes 1, 4, 9 et 16	19	1 963 843 365	203 142 432	8 592 839	2 465 749	143 847 113	21 135 953	2 013 061 317

Les données de ce tableau concernent 6 837 Sociétés à Responsabilités (SARL) sur les 8 669 unités de cette forme juridique. Leur chiffre d'affaires représente 84,3% de l'ensemble des SARL.

Forme juridique 04 - Société Anonyme (SA) : Evolution des effectifs employés

Qualifications		Camerounais	Autres ressortissants CEMAC	Autres pays OHADA	Hors pays OHADA	Total
Cadres supérieurs	Début d'exercice	5 334	23	44	774	6 174
	Embauches	489	4	15	199	707
	Départs	584	8	6	206	795
	Fin d'exercice	5 238	19	53	766	6 077
Techniciens supérieurs et cadres moyens	Début d'exercice	12 353	30	23	173	12 579
	Embauches	1 262	5	7	51	1 325
	Départs	1 086	9	0	59	1 154
	Fin d'exercice	12 530	26	30	165	12 751
Techniciens, agents de maîtrise et ouvriers qualifiés	Début d'exercice	24 775	41	10	32	24 859
	Embauches	2 964	5	2	4	2 975
	Départs	2 857	6	1	5	2 868
	Fin d'exercice	24 881	40	11	32	24 964
Employés, manœuvres, ouvriers et apprentis	Début d'exercice	62 423	3	13	4	62 476
	Embauches	11 864	1	0	40	11 905
	Départs	9 189	0	3	1	9 192
	Fin d'exercice	65 096	4	10	43	65 153
Total	Début d'exercice	104 882	96	90	982	106 052
	Embauches	16 579	15	24	293	16 911
	Départs	13 716	23	10	270	14 019
	Fin d'exercice	107 746	88	104	1 005	108 944

Forme juridique 04 - Société Anonyme (SA) : Bilan-actif(en milliers de FCFA)

Rubriques	2016			2015
	Brut	Amortissement	Net	Net
ACTIF IMMOBILISÉ				
AA Charges immobilisées	163 484 484	2 344 785	161 139 699	204 138 022
AX Frais d'établissement	15 933 245	391 094	15 542 151	131 357 276
AY Charges à répartir	144 906 820	809 353	144 097 467	71 438 018
AC Primes de remboursement des obligations	2 644 419	1 144 338	1 500 081	1 342 728
AD Immobilisations incorporelles	1 378 334 474	537 571 938	840 762 536	583 207 998
AE Frais de recherche et de développement	893 495 809	331 352 050	562 143 760	177 038 737
AF Brevets, licences, logiciels	330 282 628	156 124 641	174 157 987	277 370 155
AG Fonds commercial	54 792 119	4 323 591	50 468 528	48 024 899
AH Autres immobilisations incorporelles	99 763 918	45 771 657	53 992 261	80 774 208
AI Immobilisations corporelles	11 340 427 727	7 039 568 417	4 300 859 310	4 275 290 064
AJ Terrains	389 819 928	63 724 421	326 095 507	253 354 495
AK Bâtiments	2 177 886 355	1 125 798 149	1 052 088 205	1 023 260 866
AL Installations et agencements	4 834 747 343	3 377 125 023	1 457 622 320	1 420 186 056
AM Matériel	3 295 369 680	2 014 659 676	1 280 710 005	1 389 369 382
AN Matériel de transport	642 490 508	458 259 991	184 230 517	189 119 265
AP Avances et acomptes versés sur immobilisations	48 238 721	9 222 911	39 015 811	43 009 878
AQ Immobilisations financières	870 746 171	21 567 570	849 178 600	662 148 164
AR Titres de participation	513 310 437	15 481 377	497 829 061	230 828 566
AS Autres immobilisations financières	357 435 733	6 086 194	351 349 539	431 319 598
AW (1) dont H.A.O. : Brut /	695 168	483 777	211 390	122 546
Net /	104 647	0	104 647	112 849
AZ TOTAL ACTIF IMMOBILISÉ (I)	13 801 117 663	7 610 274 463	6 190 843 200	5 767 794 125
ACTIF CIRCULANT				
BA Actif circulant H.A.O.	15 367 532	326 891	15 040 641	17 641 075
BB Stocks	4 693 369 738	418 808 656	4 274 561 082	3 910 043 210
BC Marchandises	463 279 233	23 976 409	439 302 824	444 280 277
BD Matières premières et autres approvisionnement	1 933 036 209	45 814 629	1 887 221 580	1 667 007 559
BE En-cours	1 148 765 409	2 057 017	1 146 708 392	1 095 234 362
BF Produits fabriqués	1 148 288 886	346 960 601	801 328 286	703 521 011
BG Créances et emplois assimilés	3 442 768 823	369 535 703	3 073 233 120	2 938 610 994
BH Fournisseurs, avances versées	251 607 799	26 438 760	225 169 039	175 250 117
BI Clients	1 707 220 977	245 924 647	1 461 296 330	1 299 622 228
BJ Autres créances	1 483 940 046	97 172 296	1 386 767 751	1 463 738 650
BK TOTAL ACTIF CIRCULANT (II)	8 151 506 093	788 671 251	7 362 834 842	6 866 295 279
TRÉSORERIE-ACTIF				
BQ Titres de placement	363 130 895	14 962 692	348 168 203	247 241 107
BR Valeurs à encaisser	347 436 183	865 964	346 570 219	384 354 487
BS Banques, chèques postaux, caisse	1 524 631 164	7 899 911	1 516 731 254	1 187 360 205
BT TOTAL TRÉSORERIE-ACTIF (III)	2 235 198 242	23 728 567	2 211 469 675	1 818 955 798
BU Écarts de conversion-Actif (IV)	79 776 790	1 111 428	78 665 362	33 242 129
BZ TOTAL GÉNÉRAL (I + II + III + IV)	24 267 598 788	8 423 785 708	15 843 813 080	14 486 287 332

Forme juridique 04 -Société Anonyme (SA) : bilan-passif(en milliers de FCFA)

Rubriques	2016	2015
CAPITAUX PROPRES ET RESSOURCES ASSIMILÉES		
CA Capital	1 484 854 185	1 491 683 860
CB Actionnaires capital non appelé	22 760 558	17 186 954
CC Primes et Réserves	609 795 704	793 903 433
CD Primes d'apport, d'émission, de fusion	159 781 253	128 950 460
CE Écarts de réévaluation	110 132 871	56 804 510
CF Réserves indisponibles	130 301 669	124 696 959
CG Réserves libres	255 036 754	250 001 062
CH Report à nouveau	-45 456 843	233 450 442
CI Résultat net de l'exercice (bénéfice + ou perte -)	80 763 813	114 180 503
CK Autres capitaux propres	266 408 619	254 984 678
CL Subventions d'investissement	47 956 973	49 701 016
CM Provisions réglementées et fonds assimilés	218 451 647	205 283 662
CP TOTAL CAPITAUX PROPRES (I)	2 455 851 972	2 671 939 428
DETTES FINANCIÈRES ET RESSOURCES ASSIMILÉES (1)		
DA Emprunts	1 579 627 428	1 059 932 837
DB Dettes de crédit-bail et contrats assimilés	81 869 205	78 715 111
DC Dettes financières diverses	620 822 243	417 069 992
DD Provisions financières pour risques et charges	540 862 811	457 607 439
DE (1) dont H.A.O. : /	55 435	57 850
DF TOTAL DETTES FINANCIÈRES (II)	2 823 181 687	2 013 325 379
DG TOTAL RESSOURCES STABLES (I + II)	5 279 033 659	4 685 264 807
PASSIF CIRCULANT		
DH Dettes circulantes H.A.O.et ressources assimilées	387 591 250	243 048 964
DI Clients, avances reçues	995 536 284	743 535 053
DJ Fournisseurs d'exploitation	5 110 557 538	4 729 100 563
DK Dettes fiscales	743 652 127	822 017 359
DL Dettes sociales	180 246 069	187 454 352
DM Autres dettes	1 561 899 774	1 867 296 755
DN Risques provisionnés	73 746 501	22 753 217
DP TOTAL PASSIF CIRCULANT (III)	9 053 229 543	8 615 206 262
TRÉSORERIE-PASSIF		
DQ Banques, crédits d'escompte	222 986 873	164 896 826
DR Banques, crédits de trésorerie	545 624 754	534 883 410
DS Banques, découverts	735 301 644	460 522 265
DT TOTAL TRÉSORERIE-PASSIF (IV)	1 503 913 271	1 160 302 501
DU Écarts de conversion-Passif (V)	7 636 607	25 513 762
DZ TOTAL GÉNÉRAL (I + II + III + IV + V)	15 843 813 080	14 486 287 333

Forme juridique 04 -Société Anonyme (SA) : Compte de résultat –charges(en milliers de FCFA)

Rubriques	2016	2015
ACTIVITÉ D'EXPLOITATION		
RA Achats de marchandises	2 262 791 580	2 481 950 319
RB Variation de stocks	36 655 369	-15 146 933
(Marge brute sur marchandises voir TB)		
RC Achats de matières premières et fournitures liées	1 214 168 236	1 358 124 409
RD Variation de stocks	23 931 690	45 596 583
(Marge brute sur matières voir TG)		
RE Autres achats	798 617 468	888 168 561
RH Variation de stocks	4 514 317	26 212 391
RI Transports	277 442 176	305 681 715
RJ Services extérieurs	1 179 183 202	1 305 516 906
RK Impôts et taxes	111 671 358	136 774 874
RL Autres charges	210 680 510	180 577 874
(Valeur ajoutée voir TN)		
RP Charges de personnel(1)	697 709 788	698 257 238
(1) dont personnel extérieur / ...	19 302 296	1 158 039
RQ (Excédent brut d'exploitation voir TQ)		
RS Dotations aux amortissements et aux provisions	705 745 876	691 795 812
RW Total des charges d'exploitation	7 523 111 570	8 103 509 750
(Résultat d'exploitation voir TX)		
ACTIVITÉ FINANCIÈRE		
SA Frais financiers	160 167 534	200 576 469
SC Pertes de change	97 436 792	62 962 083
SD Dotations aux amortissements et aux provisions	183 665 351	107 977 259
SF Total des charges financières	441 269 677	371 515 811
(Résultat financier voir UG)		
SH Total des charges des activités ordinaires	7 964 381 247	8 475 025 561
(Résultat des activités ordinaires voir UI)		
HORS ACTIVITÉS ORDINAIRES (H.A.O.)		
SK Valeurs comptables des cessions d'immobilisation	34 490 310	37 324 571
SL Charges H.A.O.	2 845 816	27 957 220
SM Dotations H.A.O.	8 834 994	6 149 199
SO Total des charges H.A.O.	46 171 120	71 430 990
(Résultat H.A.O. voir UP)		
SQ Participation des travailleurs	9 919	18 388
SR Impôts sur le résultat	290 474 739	352 125 541
SS Total participation et impôts	290 484 658	352 143 929
ST TOTAL GÉNÉRAL DES CHARGES	8 301 037 025	8 898 600 480
(Résultat net voir UZ)		

Forme juridique 04 - Société Anonyme (SA) : Compte de résultat – produits(en milliers de FCFA)

Rubriques			2016	2015
ACTIVITÉ D'EXPLOITATION				
TA Ventes de marchandises			3 025 203 336	3 123 066 203
TB MARGE BRUTE SUR MARCHANDISES	725 756 387	656 262 816		
TC Ventes de produits fabriqués			2 564 104 974	2 932 671 922
TD Travaux, services vendus			1 844 461 329	1 883 521 299
TE Production stockée (ou déstockage)			20 814 058	-3 110 381
TF Production immobilisée			70 127 922	123 967 557
TG MARGE BRUTE SUR MATIÈRES	3 261 305 086	3 624 522 569		
TH Produits accessoires			71 850 350	85 596 286
TI CHIFFRE D'AFFAIRES(1) (TA + TC + TD + TH)	7 505 619 989	8 024 855 710		
TJ (1) dont à l'exportation	311 666 514	111 269 506		
TK Subventions d'exploitation			26 424 612	23 162 379
TL Autres produits			316 350 094	164 043 536
TN VALEUR AJOUTÉE	1 819 680 771	1 619 462 099		
TQ EXCÉDENT BRUT D'EXPLOITATION	1 121 970 983	921 204 861		
TS Reprises de provisions			57 973 006	78 301 086
TT Transferts de charges			154 843 364	424 063 054
TW Total des produits d'exploitation			8 152 153 047	8 835 282 939
TX RÉSULTAT D'EXPLOITATION Bénéfice (+) ; Perte (-)	629 041 477	731 773 189		
ACTIVITÉ FINANCIÈRE				
UA Revenus financiers			25 898 785	29 261 413
UC Gains de change			32 520 983	36 731 995
UD Reprises de provisions			32 630 451	56 441 637
UE Transferts de charges			69 383 507	10 819 913
UF Total des produits financiers			160 433 726	133 254 958
UG RÉSULTAT FINANCIER (+ ou -)	-280 835 951	-238 260 853		
UH Total des produits des activités ordinaires			8 312 586 773	8 968 537 897
UI RÉSULTAT DES ACTIVITÉS ORDINAIRES (+ ou -)	348 205 526	493 512 336		
UJ (1) dont impôt correspondant	50 456 040	40 017 365		
Hors activités ORDINAIRES (H.A.O.)				
UK Produits des cessions d'immobilisations			23 732 338	27 772 462
UL Produits H.A.O.			11 145 993	8 398 037
UM Reprises H.A.O.			33 013 504	5 759 850
UN Transferts de charges			1 322 230	2 312 737
UO Total des produits H.A.O.			69 214 065	44 243 086
UP RÉSULTAT H.A.O. (+ ou -)	23 328 057	-27 187 905		
UT TOTAL GÉNÉRAL DES PRODUITS			8 381 800 838	9 012 780 983
UZ RÉSULTAT NET Bénéfice (+) ; Perte (-)	80 763 813	114 180 503		

Forme juridique 04 -Société Anonyme (SA) : Situation et mouvement de l'actif immobilisé(en milliers de FCFA)

		A	B: AUGMENTATION			C: DIMINUTION		D=A + B - C
		Montant brut à l'ouverture de l'exercice	Acquisition, Apports, Création	Virements de poste à poste	Suite à une réévaluation pratiquée au cours de l'exercice	Cessions; Scissions hors service	Virement de poste à poste	Montant brut à la clôture de l'exercice
CHARGES IMMOBILISÉES : totaux lignes 2 et 3	1	175 489 502	16 256 436	1 096 221	-	24 183 676	1 722 002	166 936 481
Frais d'établissement et charges à répartir	2	168 974 641	16 216 959	828 696	-	24 176 642	1 719 807	160 123 848
Primes de remboursement des obligations	3	6 514 861	39 477	267 524	-	7 034	2 196	6 812 633
IMMOBILISATIONS INCORPORELLES :lignes 5 à 8	4	1 302 274 120	78 454 534	2 561 375	243 518	22 707 950	16 623 713	1 344 201 884
Frais de recherche et de développement	5	863 911 389	46 255 974	509 287	-	18 707 939	2 626 723	889 341 988
Brevets, licences, logiciels	6	229 770 255	18 500 215	2 040 246	243 518	3 601 365	6 529 674	240 423 195
Fonds commercial	7	32 081 093	544 425	-	-	-	3 096 193	29 529 325
Autres immobilisations incorporelles	8	176 511 383	13 153 920	11 842	-	398 646	4 371 122	184 907 377
IMMOBILISATIONS CORPORELLES : lignes 10 à 15	9	9 564 900 133	709 790 621	258 818 009	10 951 410	179 112 709	361 082 461	10 004 265 003
Terrains	10	542 473 271	22 163 281	1 066 459	11 697 518	4 082 959	6 254 548	567 063 022
Bâtiments	11	1 774 442 996	108 034 299	124 682 432	- 676 918	5 234 386	190 198 091	1 811 050 331
Installations et agencements	12	3 340 317 997	159 789 846	36 504 358	- 69 303	9 143 773	46 178 115	3 481 221 009
Matériel	13	2 930 615 826	301 571 215	98 894 390	- 361 365	127 708 945	86 982 389	3 116 028 732
Matériel de transport	14	795 610 337	84 492 297	3 173 244	361 479	28 458 080	14 517 810	840 661 468
AVANCES ET ACOMPTES VERSÉS SUR IMMOBILISATIONS	15	181 439 706	33 739 682	- 5 502 874	-	4 484 566	16 951 508	188 240 440
IMMOBILISATIONS FINANCIÈRES : lignes 17 et 18	16	488 378 374	155 677 343	10 053 432	3 558	46 556 785	180 831 421	426 724 499
Titres de participation	17	166 832 932	12 062 820	1 424 038	-	11 178 376	3 042 779	166 098 635
Autres immobilisations financières	18	321 662 369	143 614 523	8 629 394	3 558	35 378 409	177 788 642	260 742 792
TOTAL GÉNÉRAL : lignes 1, 4, 9 et 16	19	11 531 042 129	960 178 933	272 529 037	11 198 486	272 561 120	560 259 597	11 942 127 867

Les données de ce tableau concernent 901 Sociétés Anonymes (SA) sur les 1 075 unités de cette forme juridique. Leur chiffre d'affaires représente 86,1% de l'ensemble des SA.

Forme juridique 05 - Société en Nom Collectif (SNC) : Evolution des effectifs employés

Qualifications		Camerounais	Autres ressortissants CEMAC	Autres pays OHADA	Hors pays OHADA	Total
Cadres supérieurs	Début d'exercice	5	0	0	0	5
	Embauches	0	0	0	0	0
	Départs	0	0	0	0	0
	Fin d'exercice	5	0	0	0	5
Techniciens supérieurs et cadres moyens	Début d'exercice	9	0	0	0	9
	Embauches	1	0	0	0	1
	Départs	1	0	0	0	1
	Fin d'exercice	9	0	0	0	9
Techniciens, agents de maîtrise et ouvriers qualifiés	Début d'exercice	72	0	0	0	72
	Embauches	7	0	0	0	7
	Départs	13	0	0	0	13
	Fin d'exercice	66	0	0	0	66
Employés, manœuvres, ouvriers et apprentis	Début d'exercice	430	0	0	0	430
	Embauches	68	0	0	0	68
	Départs	14	0	0	0	14
	Fin d'exercice	484	0	0	0	484
Total	Début d'exercice	517	0	0	0	517
	Embauches	77	0	0	0	77
	Départs	28	0	0	0	28
	Fin d'exercice	565	0	0	0	565

Forme juridique 05 - Société en Nom Collectif (SNC) : Bilan-actif(en milliers de FCFA)

Rubriques	2016			2015
	Brut	Amortissement	Net	Net
ACTIF IMMOBILISÉ				
AA Charges immobilisées	3 077	0	3 077	4 827
AX Frais d'établissement	3 077	0	3 077	4 827
AY Charges à répartir	0	0	0	0
AC Primes de remboursement des obligations	0	0	0	0
AD Immobilisations incorporelles	6 434	5 165	1 269	669
AE Frais de recherche et de développement	248	149	99	0
AF Brevets, licences, logiciels	6 186	5 016	1 170	669
AG Fonds commercial	0	0	0	0
AH Autres immobilisations incorporelles	0	0	0	0
AI Immobilisations corporelles	365 127	220 401	144 726	79 413
AJ Terrains	13 000	0	13 000	0
AK Bâtiments	34 230	3 010	31 220	280
AL Installations et agencements	50 964	26 133	24 830	19 853
AM Matériel	135 359	83 588	51 772	39 487
AN Matériel de transport	131 574	107 669	23 904	19 793
AP Avances et acomptes versés sur immobilisations	0	0	0	0
AQ Immobilisations financières	714 999	0	714 999	757 963
AR Titres de participation	13 553	0	13 553	13 553
AS Autres immobilisations financières	701 446	0	701 446	744 410
AW (1) dont H.A.O. : Brut /	0	0	0	0
Net /	0	0	0	0
AZ TOTAL ACTIF IMMOBILISÉ (I)	1 089 637	225 566	864 071	842 871
ACTIF CIRCULANT				
BA Actif circulant H.A.O.	0	0	0	0
BB Stocks	1 259 043	3 211	1 255 832	1 217 834
BC Marchandises	229 708	3 211	226 497	183 011
BD Matières premières et autres approvisionnement	1 020 149	0	1 020 149	1 025 637
BE En-cours	0	0	0	0
BF Produits fabriqués	9 186	0	9 186	9 186
BG Créances et emplois assimilés	834 012	0	834 012	980 193
BH Fournisseurs, avances versées	1 270	0	1 270	7 600
BI Clients	550 757	0	550 757	587 017
BJ Autres créances	281 985	0	281 985	385 576
BK TOTAL ACTIF CIRCULANT (II)	2 093 055	3 211	2 089 844	2 198 027
TRÉSORERIE-ACTIF				
BQ Titres de placement	40	0	40	5 216
BR Valeurs à encaisser	0	0	0	0
BS Banques, chèques postaux, caisse	116 155	5 484	110 671	298 378
BT TOTAL TRÉSORERIE-ACTIF (III)	116 195	5 484	110 711	303 595
BU Écarts de conversion-Actif (IV)	9 562	0	9 562	22 681
BZ TOTAL GÉNÉRAL (I + II + III + IV)	3 308 449	234 261	3 074 189	3 367 173

Forme juridique 05 - Société en Nom Collectif (SNC) : Bilan-passif(en milliers de FCFA)

Rubriques	2016	2015
CAPITAUX PROPRES ET RESSOURCES ASSIMILÉES		
CA Capital	873 363	746 728
CB Actionnaires capital non appelé	1 809	1 600
CC Primes et Réserves	57 224	-561 803
CD Primes d'apport, d'émission, de fusion	0	3 614
CE Écarts de réévaluation	10 915	10 915
CF Réserves indisponibles	0	0
CG Réserves libres	0	298
CH Report à nouveau	46 309	-576 629
CI Résultat net de l'exercice (bénéfice + ou perte -)	442 553	499 174
CK Autres capitaux propres	-275	-105
CL Subventions d'investissement	-275	-105
CM Provisions réglementées et fonds assimilés	0	0
CP TOTAL CAPITAUX PROPRES (I)	1 373 565	685 594
DETTES FINANCIÈRES ET RESSOURCES ASSIMILÉES (I)		
DA Emprunts	5 200	15 327
DB Dettes de crédit-bail et contrats assimilés	0	0
DC Dettes financières diverses	333 179	1 253 694
DD Provisions financières pour risques et charges	0	7 808
DE (1) dont H.A.O. : /	0	0
DF TOTAL DETTES FINANCIÈRES (II)	338 379	1 276 828
DG TOTAL RESSOURCES STABLES (I + II)	1 711 943	1 962 422
PASSIF CIRCULANT		
DH Dettes circulantes H.A.O.et ressources assimilées	0	0
DI Clients, avances reçues	2 959	2 500
DJ Fournisseurs d'exploitation	379 533	420 625
DK Dettes fiscales	116 710	131 447
DL Dettes sociales	15 796	21 078
DM Autres dettes	820 267	818 566
DN Risques provisionnés	11 890	8 854
DP TOTAL PASSIF CIRCULANT (III)	1 347 155	1 403 070
TRÉSORERIE-PASSIF		
DQ Banques, crédits d'escompte	0	0
DR Banques, crédits de trésorerie	14 923	914
DS Banques, découverts	167	153
DT TOTAL TRÉSORERIE-PASSIF (IV)	15 090	1 067
DU Écarts de conversion-Passif (V)	0	613
DZ TOTAL GÉNÉRAL (I + II + III + IV + V)	3 074 189	3 367 173

Forme juridique 05 - Société en Nom Collectif (SNC) : Compte de résultat – charges(en milliers de FCFA)

Rubriques	2016	2015
ACTIVITÉ D'EXPLOITATION		
RA Achats de marchandises	733 936	708 858
RB Variation de stocks	-196 409	-188 985
(Marge brute sur marchandises voir TB)		
RC Achats de matières premières et fournitures liées	23 875	21 729
RD Variation de stocks	64	394
(Marge brute sur matières voir TG)		
RE Autres achats	1 395 837	1 512 978
RH Variation de stocks	39	97
RI Transports	51 372	54 713
RJ Services extérieurs	1 553 957	1 715 230
RK Impôts et taxes	61 526	58 510
RL Autres charges	341 857	166 331
(Valeur ajoutée voir TN)		
RP Charges de personnel(1)	410 170	435 310
(1) dont personnel extérieur / ...	6 275	9 761
RQ (Excédent brut d'exploitation voir TQ)		
RS Dotations aux amortissements et aux provisions	24 694	16 935
RW Total des charges d'exploitation	4 400 917	4 502 099
(Résultat d'exploitation voir TX)		
ACTIVITÉ FINANCIÈRE		
SA Frais financiers	42 335	42 639
SC Pertes de change	0	0
SD Dotations aux amortissements et aux provisions	0	0
SF Total des charges financières	42 335	42 639
(Résultat financier voir UG)		
SH Total des charges des activités ordinaires	4 443 253	4 544 738
(Résultat des activités ordinaires voir UI)		
HORS ACTIVITÉS ORDINAIRES (H.A.O.)		
SK Valeurs comptables des cessions d'immobilisation	0	0
SL Charges H.A.O.	2 962	2 935
SM Dotations H.A.O.	0	0
SO Total des charges H.A.O.	2 962	2 935
(Résultat H.A.O. voir UP)		
SQ Participation des travailleurs	1 152	997
SR Impôts sur le résultat	114 625	119 216
SS Total participation et impôts	115 777	120 213
ST TOTAL GÉNÉRAL DES CHARGES	4 561 991	4 667 886
(Résultat net voir UZ)		

Forme juridique 05 - Société en Nom Collectif (SNC) : Compte de résultat –produits(en milliers de FCFA)

Rubriques	2016	2015
ACTIVITÉ D'EXPLOITATION		
TA Ventes de marchandises	721 929	681 419
TB MARGE BRUTE SUR MARCHANDISES	184 403	161 546
TC Ventes de produits fabriqués	73 743	54 513
TD Travaux, services vendus	4 081 246	4 302 567
TE Production stockée (ou déstockage)	0	0
TF Production immobilisée	36 810	36 810
TG MARGE BRUTE SUR MATIÈRES	4 167 967	4 372 555
TH Produits accessoires	6 509	5 289
TI CHIFFRE D'AFFAIRES(1) (TA + TC + TD + TH)	4 883 427	5 043 788
TJ (1) dont à l'exportation	0	0
TK Subventions d'exploitation	0	0
TL Autres produits	500	43
TN VALEUR AJOUTÉE	954 683	1 030 787
TQ EXCÉDENT BRUT D'EXPLOITATION	544 513	595 477
TS Reprises de provisions	0	0
TT Transferts de charges	0	0
TW Total des produits d'exploitation	4 920 736	5 080 641
TX RÉSULTAT D'EXPLOITATION Bénéfice (+) ; Perte (-)	519 819	578 542
ACTIVITÉ FINANCIÈRE		
UA Revenus financiers	31 718	34 329
UC Gains de change	0	0
UD Reprises de provisions	52 090	52 090
UE Transferts de charges	0	0
UF Total des produits financiers	83 808	86 419
UG RÉSULTAT FINANCIER (+ ou -)	41 473	43 779
UH Total des produits des activités ordinaires	5 004 544	5 167 060
UI RÉSULTAT DES ACTIVITÉS ORDINAIRES (+ ou -)	561 292	622 322
UJ (1) dont impôt correspondant	4 685	358
Hors activités ORDINAIRES (H.A.O.)		
UK Produits des cessions d'immobilisations	0	0
UL Produits H.A.O.	0	0
UM Reprises H.A.O.	0	0
UN Transferts de charges	0	0
UO Total des produits H.A.O.	0	0
UP RÉSULTAT H.A.O. (+ ou -)	-2 962	-2 935
UT TOTAL GÉNÉRAL DES PRODUITS	5 004 544	5 167 060
UZ RÉSULTAT NET Bénéfice (+) ; Perte (-)	442 553	499 174

Forme juridique 05 - Société en Nom Collectif (SNC) : Situation et mouvement de l'actif immobilisé(en milliers de FCFA)

		A	B: AUGMENTATION			C: DIMINUTION		D=A + B - C
		Montant brut à l'ouverture de l'exercice	Acquisition, Apports, Création	Virements de poste à poste	Suite à une réévaluation pratiquée au cours de l'exercice	Cessions; Scissions hors service	Virement de poste à poste	Montant brut à la clôture de l'exercice
CHARGES IMMOBILISÉES : totaux lignes 2 et 3	1	4 910	-	-	-	83	-	4 827
Frais d'établissement et charges à répartir	2	4 910	-	-	-	83	-	4 827
Primes de remboursement des obligations	3	-	-	-	-	-	-	-
IMMOBILISATIONS INCORPORELLES :lignes 5 à 8	4	2 922	-	-	-	-	-	2 922
Frais de recherche et de développement	5	248	-	-	-	-	-	248
Brevets, licences, logiciels	6	2 674	-	-	-	-	-	2 674
Fonds commercial	7	-	-	-	-	-	-	-
Autres immobilisations incorporelles	8	-	-	-	-	-	-	-
IMMOBILISATIONS CORPORELLES : lignes 10 à 15	9	192 208	11 244	-	-	-	8 256	195 195
Terrains	10	13 000	-	-	-	-	-	13 000
Bâtiments	11	33 000	-	-	-	-	-	33 000
Installations et agencements	12	27 403	1 000	-	-	-	1 600	26 803
Matériel	13	94 067	3 669	-	-	-	5 856	91 880
Matériel de transport	14	24 738	6 575	-	-	-	800	30 513
AVANCES ET ACOMPTES VERSÉS SUR IMMOBILISATIONS	15	-	-	-	-	-	-	-
IMMOBILISATIONS FINANCIÈRES : lignes 17 et 18	16	519 635	227 971	-	-	10 237	-	737 368
Titres de participation	17	-	-	-	-	-	-	-
Autres immobilisations financières	18	519 635	227 971	-	-	10 237	-	737 368
TOTAL GÉNÉRAL : lignes 1, 4, 9 et 16	19	719 675	239 214	-	-	10 321	8 256	940 312

Les données de ce tableau concernent 93 Société en Nom Collectif (SNC) sur les 114 unités de cette forme juridique. Leur chiffre d'affaires représente 77,5% de l'ensemble des SNC.

Forme juridique 06 -Société en Commandite Simple (SCS) : Evolution des effectifs employés

Qualifications		Camerounais	Autres ressortissants CEMAC	Autres pays OHADA	Hors pays OHADA	Total
Cadres supérieurs	Début d'exercice	7	0	0	0	7
	Embauches	0	0	0	0	0
	Départs	0	0	0	0	0
	Fin d'exercice	7	0	0	0	7
Techniciens supérieurs et cadres moyens	Début d'exercice	3	0	0	0	3
	Embauches	0	0	0	0	0
	Départs	0	0	0	0	0
	Fin d'exercice	3	0	0	0	3
Techniciens, agents de maîtrise et ouvriers qualifiés	Début d'exercice	5	0	0	0	5
	Embauches	1	0	0	0	1
	Départs	0	0	0	0	0
	Fin d'exercice	5	0	0	0	5
Employés, manoeuvres, ouvriers et apprentis	Début d'exercice	17	0	0	0	17
	Embauches	8	0	0	0	8
	Départs	1	0	0	0	1
	Fin d'exercice	24	0	0	0	24
Total	Début d'exercice	32	0	0	0	32
	Embauches	9	0	0	0	9
	Départs	2	0	0	0	2
	Fin d'exercice	39	0	0	0	39

Forme juridique 06 - Société en Commandite Simple (SCS) : Bilan-actif(en milliers de FCFA)

Rubriques	2016			2015
	Brut	Amortissement	Net	Net
ACTIF IMMOBILISÉ				
AA Charges immobilisées	13 759	0	13 759	13 759
AX Frais d'établissement	13 759	0	13 759	13 759
AY Charges à répartir	0	0	0	0
AC Primes de remboursement des obligations	0	0	0	0
AD Immobilisations incorporelles	0	0	0	0
AE Frais de recherche et de développement	0	0	0	0
AF Brevets, licences, logiciels	0	0	0	0
AG Fonds commercial	0	0	0	0
AH Autres immobilisations incorporelles	0	0	0	0
AI Immobilisations corporelles	116 085	46 140	69 946	54 443
AJ Terrains	0	0	0	0
AK Bâtiments	4 250	2 000	2 250	2 250
AL Installations et agencements	15 177	2 283	12 894	3 959
AM Matériel	41 658	28 732	12 926	6 359
AN Matériel de transport	55 000	13 125	41 875	41 875
AP Avances et acomptes versés sur immobilisations	8 840	5 420	3 420	3 420
AQ Immobilisations financières	11 996	0	11 996	11 996
AR Titres de participation	0	0	0	0
AS Autres immobilisations financières	11 996	0	11 996	11 996
AW (1) dont H.A.O. : Brut /	0	0	0	0
Net /	0	0	0	0
AZ TOTAL ACTIF IMMOBILISÉ (I)	150 680	51 560	99 120	83 618
ACTIF CIRCULANT				
BA Actif circulant H.A.O.	0	0	0	0
BB Stocks	23 627	0	23 627	22 699
BC Marchandises	23 627	0	23 627	20 767
BD Matières premières et autres approvisionnement	0	0	0	1 932
BE En-cours	0	0	0	0
BF Produits fabriqués	0	0	0	0
BG Créances et emplois assimilés	86 861	2 342	84 519	94 577
BH Fournisseurs, avances versées	0	0	0	0
BI Clients	68 795	2 342	66 453	77 389
BJ Autres créances	18 067	0	18 067	17 187
BK TOTAL ACTIF CIRCULANT (II)	110 488	2 342	108 146	117 275
TRÉSORERIE-ACTIF				
BQ Titres de placement	2 227	0	2 227	2 227
BR Valeurs à encaisser	0	0	0	0
BS Banques, chèques postaux, caisse	9 753	589	9 164	10 612
BT TOTAL TRÉSORERIE-ACTIF (III)	11 980	589	11 391	12 840
BU Écarts de conversion-Actif (IV)	0	0	0	0
BZ TOTAL GÉNÉRAL (I + II + III + IV)	273 147	54 490	218 657	213 733

Forme juridique 06 -Société en Commandite Simple (SCS) : Bilan-passif(en milliers de FCFA)

Rubriques	2016	2015
CAPITAUX PROPRES ET RESSOURCES ASSIMILÉES		
CA Capital	24 006	22 376
CB Actionnaires capital non appelé	0	0
CC Primes et Réserves	-3 718	-36
CD Primes d'apport, d'émission, de fusion	0	0
CE Écarts de réévaluation	0	0
CF Réserves indisponibles	0	0
CG Réserves libres	0	0
CH Report à nouveau	-3 718	-36
CI Résultat net de l'exercice (bénéfice + ou perte -)	-18 005	-11 485
CK Autres capitaux propres	0	0
CL Subventions d'investissement	0	0
CM Provisions réglementées et fonds assimilés	0	0
CP TOTAL CAPITAUX PROPRES (I)	2 283	10 855
DETTES FINANCIÈRES ET RESSOURCES ASSIMILÉES (1)		
DA Emprunts	17 111	2 500
DB Dettes de crédit-bail et contrats assimilés	0	0
DC Dettes financières diverses	0	0
DD Provisions financières pour risques et charges	0	0
DE (1) dont H.A.O. : /	0	0
DF TOTAL DETTES FINANCIÈRES (II)	17 111	2 500
DG TOTAL RESSOURCES STABLES (I + II)	19 394	13 355
PASSIF CIRCULANT		
DH Dettes circulantes H.A.O.et ressources assimilées	0	0
DI Clients, avances reçues	10 000	10 000
DJ Fournisseurs d'exploitation	177 110	173 475
DK Dettes fiscales	2 420	4 078
DL Dettes sociales	1 823	2 054
DM Autres dettes	4 189	879
DN Risques provisionnés	0	0
DP TOTAL PASSIF CIRCULANT (III)	195 542	190 486
TRÉSORERIE-PASSIF		
DQ Banques, crédits d'escompte	0	0
DR Banques, crédits de trésorerie	0	0
DS Banques, découverts	3 721	9 892
DT TOTAL TRÉSORERIE-PASSIF (IV)	3 721	9 892
DU Écarts de conversion-Passif (V)	0	0
DZ TOTAL GÉNÉRAL (I + II + III + IV + V)	218 657	213 733

Forme juridique 06 -Société en Commandite Simple (SCS) : Compte de résultat –charges(en milliers de FCFA)

Rubriques	2016	2015
ACTIVITÉ D'EXPLOITATION		
RA Achats de marchandises	149 411	152 056
RB Variation de stocks	-4 650	-5 250
(Marge brute sur marchandises voir TB)		
RC Achats de matières premières et fournitures liées	8 345	20 343
RD Variation de stocks	-326	-671
(Marge brute sur matières voir TG)		
RE Autres achats	15 454	18 360
RH Variation de stocks	0	0
RI Transports	6 793	8 704
RJ Services extérieurs	54 361	63 517
RK Impôts et taxes	3 154	3 322
RL Autres charges	44 293	44 891
(Valeur ajoutée voir TN)		
RP Charges de personnel(1)	43 293	37 388
(1) dont personnel extérieur / ...	0	0
RQ (Excédent brut d'exploitation voir TQ)		
RS Dotations aux amortissements et aux provisions	2 757	2 031
RW Total des charges d'exploitation	322 885	344 692
(Résultat d'exploitation voir TX)		
ACTIVITÉ FINANCIÈRE		
SA Frais financiers	2 317	286
SC Pertes de change	0	0
SD Dotations aux amortissements et aux provisions	0	0
SF Total des charges financières	2 317	286
(Résultat financier voir UG)		
SH Total des charges des activités ordinaires	325 201	344 979
(Résultat des activités ordinaires voir UI)		
HORS ACTIVITÉS ORDINAIRES (H.A.O.)		
SK Valeurs comptables des cessions d'immobilisation	0	0
SL Charges H.A.O.	0	0
SM Dotations H.A.O.	0	0
SO Total des charges H.A.O.	0	0
(Résultat H.A.O. voir UP)		
SQ Participation des travailleurs	0	0
SR Impôts sur le résultat	5 892	6 848
SS Total participation et impôts	5 892	6 848
ST TOTAL GÉNÉRAL DES CHARGES	331 093	351 827
(Résultat net voir UZ)		

Forme juridique 06 -Société en Commandite Simple (SCS) : Compte de résultat –produits(en milliers de FCFA)

Rubriques			2016	2015
ACTIVITÉ D'EXPLOITATION				
TA Ventes de marchandises			194 203	192 854
TB MARGE BRUTE SUR MARCHANDISES	49 442	46 048		
TC Ventes de produits fabriqués			0	0
TD Travaux, services vendus			114 366	142 969
TE Production stockée (ou déstockage)			0	0
TF Production immobilisée			0	0
TG MARGE BRUTE SUR MATIÈRES	105 695	121 955		
TH Produits accessoires			4 160	4 160
TI CHIFFRE D'AFFAIRES(1) (TA + TC + TD + TH)	312 729	339 982		
TJ (1) dont à l'exportation	0	0		
TK Subventions d'exploitation			0	0
TL Autres produits			0	0
TN VALEUR AJOUTÉE	35 895	34 710		
TQ EXCÉDENT BRUT D'EXPLOITATION	-7 398	-2 679		
TS Reprises de provisions			0	0
TT Transferts de charges			359	359
TW Total des produits d'exploitation			313 088	340 342
TX RÉSULTAT D'EXPLOITATION Bénéfice (+) ; Perte (-)	-9 796	-4 351		
ACTIVITÉ FINANCIÈRE				
UA Revenus financiers			0	0
UC Gains de change			0	0
UD Reprises de provisions			0	0
UE Transferts de charges			0	0
UF Total des produits financiers			0	0
UG RÉSULTAT FINANCIER (+ ou -)	-2 317	-286		
UH Total des produits des activités ordinaires			313 088	340 342
UI RÉSULTAT DES ACTIVITÉS ORDINAIRES (+ ou -)	-12 113	-4 637		
UJ (1) dont impôt correspondant	0	0		
Hors activités ORDINAIRES (H.A.O.)				
UK Produits des cessions d'immobilisations			0	0
UL Produits H.A.O.			0	0
UM Reprises H.A.O.			0	0
UN Transferts de charges			0	0
UO Total des produits H.A.O.			0	0
UP RÉSULTAT H.A.O. (+ ou -)	0	0		
UT TOTAL GÉNÉRAL DES PRODUITS			313 088	340 342
UZ RÉSULTAT NET Bénéfice (+) ; Perte (-)	-18 005	-11 485		

Forme juridique 06 -Société en Commandite Simple (SCS) : Situation et mouvement de l'actif immobilisé(en milliers de FCFA)

		A	B: AUGMENTATION			C: DIMINUTION		D=A + B - C
		Montant brut à l'ouverture de l'exercice	Acquisition, Apports, Création	Virements de poste à poste	Suite à une réévaluation pratiquée au cours de l'exercice	Cessions; Scissions hors service	Virement de poste à poste	Montant brut à la clôture de l'exercice
CHARGES IMMOBILISÉES : totaux lignes 2 et 3	1	-	-	-	-	-	-	-
Frais d'établissement et charges à répartir	2	-	-	-	-	-	-	-
Primes de remboursement des obligations	3	-	-	-	-	-	-	-
IMMOBILISATIONS INCORPORELLES :lignes 5 à 8	4	-	-	-	-	-	-	-
Frais de recherche et de développement	5	-	-	-	-	-	-	-
Brevets, licences, logiciels	6	-	-	-	-	-	-	-
Fonds commercial	7	-	-	-	-	-	-	-
Autres immobilisations incorporelles	8	-	-	-	-	-	-	-
IMMOBILISATIONS CORPORELLES : lignes 10 à 15	9	21 108	18 245	-	-	-	-	39 353
Terrains	10	-	-	-	-	-	-	-
Bâtiments	11	2 500	-	-	-	-	-	2 500
Installations et agencements	12	650	10 000	-	-	-	-	10 650
Matériel	13	17 758	8 245	-	-	-	-	26 003
Matériel de transport	14	200	-	-	-	-	-	200
AVANCES ET ACOMPTES VERSÉS SUR IMMOBILISATIONS	15	-	-	-	-	-	-	-
IMMOBILISATIONS FINANCIÈRES : lignes 17 et 18	16	4 294	3 550	-	-	-	-	7 844
Titres de participation	17	-	-	-	-	-	-	-
Autres immobilisations financières	18	4 294	3 550	-	-	-	-	7 844
TOTAL GÉNÉRAL : lignes 1, 4, 9 et 16	19	25 402	21 795	-	-	-	-	47 198

Les données de ce tableau concernent 4 Société en Commandite Simple (SCS) les8 unités de cette forme juridique. Leur chiffre d'affaires représente 70,2% de l'ensemble des SCS.

Forme juridique 08 -Coopérative : Evolution des effectifs employés

Qualifications		Camerounais	Autres ressortissants CEMAC	Autres pays OHADA	Hors pays OHADA	Total
Cadres supérieurs	Début d'exercice	123	0	0	0	123
	Embauches	8	0	0	0	8
	Départs	6	0	0	0	6
	Fin d'exercice	125	0	0	0	125
Techniciens supérieurs et cadres moyens	Début d'exercice	283	0	0	0	283
	Embauches	82	0	0	0	82
	Départs	14	0	0	0	14
	Fin d'exercice	352	0	0	0	352
Techniciens, agents de maîtrise et ouvriers qualifiés	Début d'exercice	629	0	0	0	629
	Embauches	111	0	0	0	111
	Départs	66	0	0	0	66
	Fin d'exercice	674	0	0	0	674
Employés, manœuvres, ouvriers et apprentis	Début d'exercice	607	0	0	0	607
	Embauches	255	0	0	0	255
	Départs	79	0	0	0	79
	Fin d'exercice	783	0	0	0	783
Total	Début d'exercice	1 642	0	0	0	1 642
	Embauches	457	0	0	0	457
	Départs	165	0	0	0	165
	Fin d'exercice	1 934	0	0	0	1 934

Forme juridique 08 -Coopérative : Bilan-actif(en milliers de FCFA)

Rubriques	2016			2015
	Brut	Amortissement	Net	Net
ACTIF IMMOBILISÉ				
AA Charges immobilisées	292 642	56 584	236 057	211 005
AX Frais d'établissement	52 035	20 602	31 432	12 259
AY Charges à répartir	211 771	35 982	175 789	195 881
AC Primes de remboursement des obligations	28 836	0	28 836	2 865
AD Immobilisations incorporelles	3 242 689	1 197 903	2 044 786	1 521 847
AE Frais de recherche et de développement	1 352 416	540 016	812 400	522 532
AF Brevets, licences, logiciels	481 073	136 968	344 105	286 080
AG Fonds commercial	709 065	270 557	438 508	318 523
AH Autres immobilisations incorporelles	700 135	250 363	449 773	394 712
AI Immobilisations corporelles	33 576 974	10 640 738	22 936 236	18 661 272
AJ Terrains	5 116 792	66 985	5 049 807	4 285 709
AK Bâtiments	16 526 746	5 900 348	10 626 398	7 884 482
AL Installations et agencements	3 335 236	913 054	2 422 182	1 330 308
AM Matériel	7 226 530	2 881 847	4 344 683	4 615 814
AN Matériel de transport	1 332 935	878 502	454 433	544 959
AP Avances et acomptes versés sur immobilisations	1 687 440	218 192	1 469 247	1 310 582
AQ Immobilisations financières	14 131 809	878 005	13 253 804	8 005 677
AR Titres de participation	5 119 235	250 308	4 868 927	3 473 558
AS Autres immobilisations financières	9 012 574	627 697	8 384 877	4 532 120
AW (1) dont H.A.O. : Brut /	287 220	227 108	1 402 166	655 536
Net /	177 790	182 876	1 002 114	543 039
AZ TOTAL ACTIF IMMOBILISÉ (I)	52 892 820	12 991 423	39 901 397	29 710 383
ACTIF CIRCULANT				
BA Actif circulant H.A.O.	10 379	0	10 379	31 622
BB Stocks	21 691 439	2 401 566	19 289 873	24 681 750
BC Marchandises	11 665 192	67 730	11 597 462	17 991 067
BD Matières premières et autres approvisionnement	5 514 556	930 257	4 584 299	4 937 972
BE En-cours	816 594	0	816 594	323 471
BF Produits fabriqués	3 695 097	1 403 579	2 291 518	1 429 239
BG Créances et emplois assimilés	25 327 620	1 517 078	23 810 541	21 138 757
BH Fournisseurs, avances versées	14 376 030	827 031	13 548 999	12 517 388
BI Clients	6 777 992	346 670	6 431 322	4 464 640
BJ Autres créances	4 173 598	343 377	3 830 220	4 156 728
BK TOTAL ACTIF CIRCULANT (II)	47 029 438	3 918 644	43 110 794	45 852 128
TRÉSORERIE-ACTIF				
BQ Titres de placement	4 384 064	299	4 383 765	2 099 124
BR Valeurs à encaisser	1 276 755	15 208	1 261 547	178 740
BS Banques, chèques postaux, caisse	26 262 992	11 295	26 251 697	7 460 631
BT TOTAL TRÉSORERIE-ACTIF (III)	31 923 812	26 802	31 897 009	9 738 495
BU Écarts de conversion-Actif (IV)	1 357 380	2 143	1 355 236	1 243 875
BZ TOTAL GÉNÉRAL (I + II + III + IV)	133 203 449	16 939 012	116 264 437	86 544 882

Forme juridique 08 -Coopérative : Bilan-passif(en milliers de FCFA)

Rubriques	2016	2015
CAPITAUX PROPRES ET RESSOURCES ASSIMILÉES		
CA Capital	10 818 588	10 674 706
CB Actionnaires capital non appelé	2 177 720	1 664 322
CC Primes et Réserves	10 373 466	2 243 411
CD Primes d'apport, d'émission, de fusion	1 279 658	569 580
CE Écarts de réévaluation	315 183	94 578
CF Réserves indisponibles	958 801	805 424
CG Réserves libres	7 722 081	1 647 133
CH Report à nouveau	97 743	-873 303
CI Résultat net de l'exercice (bénéfice + ou perte -)	720 783	1 012 771
CK Autres capitaux propres	7 095 439	6 807 336
CL Subventions d'investissement	3 812 185	3 775 805
CM Provisions réglementées et fonds assimilés	3 283 254	3 031 531
CP TOTAL CAPITAUX PROPRES (I)	30 154 866	22 402 546
DETTES FINANCIÈRES ET RESSOURCES ASSIMILÉES (1)		
DA Emprunts	8 923 112	6 386 674
DB Dettes de crédit-bail et contrats assimilés	34 305	24 388
DC Dettes financières diverses	14 993 703	9 234 245
DD Provisions financières pour risques et charges	2 253 642	3 415 469
DE (1) dont H.A.O. : /	230 397	0
DF TOTAL DETTES FINANCIÈRES (II)	26 204 761	19 060 776
DG TOTAL RESSOURCES STABLES (I + II)	56 359 627	41 450 822
PASSIF CIRCULANT		
DH Dettes circulantes H.A.O.et ressources assimilées	11 436 582	5 759 899
DI Clients, avances reçues	10 535 393	11 609 892
DJ Fournisseurs d'exploitation	6 139 636	6 558 094
DK Dettes fiscales	2 069 759	720 154
DL Dettes sociales	616 089	501 956
DM Autres dettes	10 996 477	7 839 369
DN Risques provisionnés	10 774 629	7 195 111
DP TOTAL PASSIF CIRCULANT (III)	52 568 565	40 184 475
TRÉSORERIE-PASSIF		
DQ Banques, crédits d'escompte	13 143	140 916
DR Banques, crédits de trésorerie	468 519	199 372
DS Banques, découverts	6 853 106	4 566 507
DT TOTAL TRÉSORERIE-PASSIF (IV)	7 334 769	4 906 795
DU Écarts de conversion-Passif (V)	1 476	2 790
DZ TOTAL GÉNÉRAL (I + II + III + IV + V)	116 264 437	86 544 882

Forme juridique 08 -Coopérative : Compte de résultat –charges(en milliers de FCFA)

Rubriques	2016	2015
ACTIVITÉ D'EXPLOITATION		
RA Achats de marchandises	5 835 338	9 632 845
RB Variation de stocks	2 854 697	2 784 519
(Marge brute sur marchandises voir TB)		
RC Achats de matières premières et fournitures liées	1 234 536	1 364 171
RD Variation de stocks	285 780	126 695
(Marge brute sur matières voir TG)		
RE Autres achats	1 955 113	803 308
RH Variation de stocks	834	59 778
RI Transports	400 843	343 749
RJ Services extérieurs	4 312 474	3 565 585
RK Impôts et taxes	264 260	320 346
RL Autres charges	2 268 991	890 938
(Valeur ajoutée voir TN)		
RP Charges de personnel(1)	3 953 231	3 076 546
(1) dont personnel extérieur / ...	6 017	13 689
RQ (Excédent brut d'exploitation voir TQ)		
RS Dotations aux amortissements et aux provisions	2 769 752	2 051 009
RW Total des charges d'exploitation	26 135 849	25 019 489
(Résultat d'exploitation voir TX)		
ACTIVITÉ FINANCIÈRE		
SA Frais financiers	993 420	2 580 147
SC Pertes de change	129 372	174 286
SD Dotations aux amortissements et aux provisions	830 278	113 698
SF Total des charges financières	1 953 070	2 868 131
(Résultat financier voir UG)		
SH Total des charges des activités ordinaires	28 088 919	27 887 620
(Résultat des activités ordinaires voir UI)		
HORS ACTIVITÉS ORDINAIRES (H.A.O.)		
SK Valeurs comptables des cessions d'immobilisation	26 914	28 664
SL Charges H.A.O.	18 758	123 603
SM Dotations H.A.O.	37 626	30 133
SO Total des charges H.A.O.	83 298	182 400
(Résultat H.A.O. voir UP)		
SQ Participation des travailleurs	0	7 303
SR Impôts sur le résultat	153 405	89 232
SS Total participation et impôts	153 405	96 536
ST TOTAL GÉNÉRAL DES CHARGES	28 325 622	28 166 556
(Résultat net voir UZ)		

Forme juridique 08 -Coopérative : Compte de résultat –produits(en milliers de FCFA)

Rubriques			2016	2015
ACTIVITÉ D'EXPLOITATION				
TA Ventes de marchandises			8 649 247	11 982 293
TB MARGE BRUTE SUR MARCHANDISES	-40 788	-435 070		
TC Ventes de produits fabriqués			3 350 892	2 101 347
TD Travaux, services vendus			11 453 309	11 801 521
TE Production stockée (ou déstockage)			165 105	85 019
TF Production immobilisée			357 803	166 667
TG MARGE BRUTE SUR MATIÈRES	13 876 141	12 917 077		
TH Produits accessoires			271 818	192 770
TI CHIFFRE D'AFFAIRES(1) (TA + TC + TD + TH)	23 725 265	26 077 931		
TJ (1) dont à l'exportation	41 930	65 450		
TK Subventions d'exploitation			197 944	177 447
TL Autres produits			492 237	422 865
TN VALEUR AJOUTÉE	5 525 488	7 037 994		
TQ EXCÉDENT BRUT D'EXPLOITATION	1 572 257	3 961 448		
TS Reprises de provisions			851 054	425 298
TT Transferts de charges			358 455	395 096
TW Total des produits d'exploitation			26 147 864	27 750 322
TX RÉSULTAT D'EXPLOITATION Bénéfice (+) ; Perte (-)	12 014	2 730 833		
ACTIVITÉ FINANCIÈRE				
UA Revenus financiers			686 957	494 605
UC Gains de change			352 203	49 602
UD Reprises de provisions			286 509	91 571
UE Transferts de charges			46 595	1 514
UF Total des produits financiers			1 372 263	637 291
UG RÉSULTAT FINANCIER (+ ou -)	-580 806	-2 230 840		
UH Total des produits des activités ordinaires			27 520 127	28 387 613
UI RÉSULTAT DES ACTIVITÉS ORDINAIRES (+ ou -)	-568 792	499 993		
UJ (1) dont impôt correspondant		14 354		
Hors activités ORDINAIRES (H.A.O.)				
UK Produits des cessions d'immobilisations			262 473	15 769
UL Produits H.A.O.			196 198	93 938
UM Reprises H.A.O.			967 059	681 834
UN Transferts de charges			100 550	173
UO Total des produits H.A.O.			1 526 278	791 714
UP RÉSULTAT H.A.O. (+ ou -)	1 442 980	609 314		
UT TOTAL GÉNÉRAL DES PRODUITS			29 046 406	29 179 327
UZ RÉSULTAT NET Bénéfice (+) ; Perte (-)	720 783	1 012 771		

Forme juridique 08 -Coopérative : Situation et mouvement de l'actif immobilisé(en milliers de FCFA)

		A	B: AUGMENTATION			C: DIMINUTION		D=A + B - C
		Montant brut à l'ouverture de l'exercice	Acquisition, Apports, Création	Virements de poste à poste	Suite à une réévaluation pratiquée au cours de l'exercice	Cessions; Scissions hors service	Virement de poste à poste	Montant brut à la clôture de l'exercice
CHARGES IMMOBILISÉES : totaux lignes 2 et 3	1	218 047	74 643	724	-	70 668	812	221 933
Frais d'établissement et charges à répartir	2	199 329	74 643	724	-	70 668	812	203 215
Primes de remboursement des obligations	3	18 718	-	-	-	-	-	18 718
IMMOBILISATIONS INCORPORELLES :lignes 5 à 8	4	356 541	83 459	-	-	3 511	724	435 764
Frais de recherche et de développement	5	11 226	26 966	-	-	1 046	724	36 422
Brevets, licences, logiciels	6	144 555	23 735	14 231	-	782	-	181 738
Fonds commercial	7	13 079	-	-	-	-	-	13 079
Autres immobilisations incorporelles	8	187 681	32 757	- 14 231	-	1 683	-	204 525
IMMOBILISATIONS CORPORELLES : lignes 10 à 15	9	26 570 777	1 452 630	81 000	5 102	382 334	187 057	27 540 118
Terrains	10	5 417 063	96 615	-	-	19 297	-	5 494 382
Bâtiments	11	12 064 794	206 832	2 609	5 102	17 762	122 257	12 139 317
Installations et agencements	12	2 676 830	414 465	85	-	49 472	26 037	3 015 872
Matériel	13	3 972 663	463 169	1 078	-	225 601	173	4 211 137
Matériel de transport	14	1 530 708	70 805	40 190	-	29 425	-	1 612 279
AVANCES ET ACOMPTES VERSÉS SUR IMMOBILISATIONS	15	908 719	200 743	37 037	-	40 778	38 590	1 067 130
IMMOBILISATIONS FINANCIÈRES : lignes 17 et 18	16	4 728 674	984 986	120 000	-	45 817	121 200	5 666 643
Titres de participation	17	2 082 625	178 408	-	-	-	120 600	2 140 433
Autres immobilisations financières	18	2 646 049	806 578	120 000	-	45 817	600	3 526 210
TOTAL GÉNÉRAL : lignes 1, 4, 9 et 16	19	31 874 038	2 595 718	201 724	5 102	502 331	309 793	33 864 458

Les données de ce tableau concernent 108 coopératives sur les 131 unités de cette forme juridique. Leur chiffre d'affaires représente 56,6% de l'ensemble des coopératives.

Forme juridique 09 -Groupe d'Initiative Commune (GIC) : Evolution des effectifs employés

Qualifications		Camerounais	Autres ressortissants CEMAC	Autres pays OHADA	Hors pays OHADA	Total
Cadres supérieurs	Début d'exercice	19	0	0	1	20
	Embauches	1	0	0	0	1
	Départs	0	0	0	0	0
	Fin d'exercice	20	0	0	1	21
Techniciens supérieurs et cadres moyens	Début d'exercice	32	0	0	1	33
	Embauches	2	0	0	0	2
	Départs	4	0	0	0	4
	Fin d'exercice	31	0	0	1	32
Techniciens, agents de maîtrise et ouvriers qualifiés	Début d'exercice	155	0	10	0	165
	Embauches	13	0	0	0	13
	Départs	8	0	0	0	8
	Fin d'exercice	160	0	10	0	170
Employés, manoeuvres, ouvriers et apprentis	Début d'exercice	689	0	0	0	689
	Embauches	215	0	0	0	215
	Départs	59	0	0	0	59
	Fin d'exercice	844	0	0	0	844
Total	Début d'exercice	895	0	10	2	907
	Embauches	231	0	0	0	231
	Départs	71	0	0	0	71
	Fin d'exercice	1 055	0	10	2	1 067

Forme juridique 09 -Groupe d'Initiative Commune (GIC) : Bilan-actif(en milliers de FCFA)

Rubriques	2016			2015
	Brut	Amortissement	Net	Net
ACTIF IMMOBILISÉ				
AA Charges immobilisées	7 436	875	6 561	13 973
AX Frais d'établissement	2 004	875	1 129	2 206
AY Charges à répartir	5 432	0	5 432	11 768
AC Primes de remboursement des obligations	0	0	0	0
AD Immobilisations incorporelles	19 190	11 389	7 801	26 183
AE Frais de recherche et de développement	2 021	2 021	0	4 475
AF Brevets, licences, logiciels	8 716	6 907	1 809	1 617
AG Fonds commercial	6 431	440	5 991	6 114
AH Autres immobilisations incorporelles	2 021	2 021	0	13 977
AI Immobilisations corporelles	8 110 689	3 973 878	4 136 811	3 103 610
AJ Terrains	571 662	52 640	519 022	578 914
AK Bâtiments	1 203 988	286 801	917 187	931 888
AL Installations et agencements	362 401	192 693	169 708	212 974
AM Matériel	1 781 641	664 057	1 117 584	586 767
AN Matériel de transport	4 190 998	2 777 688	1 413 310	793 067
AP Avances et acomptes versés sur immobilisations	22 727	1 575	21 152	21 565
AQ Immobilisations financières	732 005	5 981	726 024	107 045
AR Titres de participation	528 272	2 021	526 251	71 225
AS Autres immobilisations financières	203 732	3 960	199 772	35 819
AW (1) dont H.A.O. : Brut /	0	0	0	0
Net /	0	0	0	0
AZ TOTAL ACTIF IMMOBILISÉ (I)	8 892 047	3 993 697	4 898 349	3 272 376
ACTIF CIRCULANT				
BA Actif circulant H.A.O.	0	0	0	0
BB Stocks	900 368	8 353	892 015	928 122
BC Marchandises	614 352	6 580	607 771	456 483
BD Matières premières et autres approvisionnement	170 541	1 520	169 021	261 850
BE En-cours	59 660	0	59 660	159 023
BF Produits fabriqués	55 816	252	55 563	50 767
BG Créances et emplois assimilés	31 679 102	20 154	31 658 948	31 096 682
BH Fournisseurs, avances versées	133 858	0	133 858	91 099
BI Clients	1 696 572	18 260	1 678 312	1 001 219
BJ Autres créances	29 848 672	1 895	29 846 777	30 004 364
BK TOTAL ACTIF CIRCULANT (II)	32 579 470	28 507	32 550 963	32 024 804
TRÉSORERIE-ACTIF				
BQ Titres de placement	21 718	200	21 518	1 324
BR Valeurs à encaisser	0	0	0	0
BS Banques, chèques postaux, caisse	1 032 453	41 101	991 352	977 747
BT TOTAL TRÉSORERIE-ACTIF (III)	1 054 171	41 301	1 012 870	979 072
BU Écarts de conversion-Actif (IV)	14 813	2 955	11 859	544
BZ TOTAL GÉNÉRAL (I + II + III + IV)	42 540 501	4 066 460	38 474 041	36 276 796

Forme juridique 09 -Groupe d'Initiative Commune (GIC) : Bilan-passif(en milliers de FCFA)

Rubriques	2016	2015
CAPITAUX PROPRES ET RESSOURCES ASSIMILÉES		
CA Capital	1 918 898	1 842 105
CB Actionnaires capital non appelé	148 299	21 000
CC Primes et Réserves	-258 329	-73 808
CD Primes d'apport, d'émission, de fusion	0	0
CE Écarts de réévaluation	1 222	18 621
CF Réserves indisponibles	32 891	34 290
CG Réserves libres	-38 281	135 955
CH Report à nouveau	-254 161	-262 673
CI Résultat net de l'exercice (bénéfice + ou perte -)	-232 930	-115 461
CK Autres capitaux propres	46 066	18 013
CL Subventions d'investissement	45 506	16 948
CM Provisions réglementées et fonds assimilés	560	1 065
CP TOTAL CAPITAUX PROPRES (I)	1 494 704	1 691 848
DETTES FINANCIÈRES ET RESSOURCES ASSIMILÉES (1)		
DA Emprunts	247 001	275 697
DB Dettes de crédit-bail et contrats assimilés	1 653 945	774 310
DC Dettes financières diverses	23 757	34 991
DD Provisions financières pour risques et charges	28 013	19 467
DE (1) dont H.A.O. : /	0	0
DF TOTAL DETTES FINANCIÈRES (II)	1 952 716	1 104 464
DG TOTAL RESSOURCES STABLES (I + II)	3 447 420	2 796 313
PASSIF CIRCULANT		
DH Dettes circulantes H.A.O.et ressources assimilées	15 000	583
DI Clients, avances reçues	981 452	145 165
DJ Fournisseurs d'exploitation	13 163 008	13 264 141
DK Dettes fiscales	310 030	297 842
DL Dettes sociales	103 832	122 274
DM Autres dettes	20 121 037	19 239 835
DN Risques provisionnés	0	3 959
DP TOTAL PASSIF CIRCULANT (III)	34 694 359	33 073 800
TRÉSORERIE-PASSIF		
DQ Banques, crédits d'escompte	525	14 482
DR Banques, crédits de trésorerie	295 124	370 077
DS Banques, découverts	36 613	22 121
DT TOTAL TRÉSORERIE-PASSIF (IV)	332 262	406 679
DU Écarts de conversion-Passif (V)	0	5
DZ TOTAL GÉNÉRAL (I + II + III + IV + V)	38 474 041	36 276 796

Forme juridique 09 -Groupe d'Initiative Commune (GIC): Compte de résultat -charges(en milliers de FCFA)

Rubriques	2016	2015
ACTIVITÉ D'EXPLOITATION		
RA Achats de marchandises	4 838 263	4 089 202
RB Variation de stocks	-384 307	414 951
(Marge brute sur marchandises voir TB)		
RC Achats de matières premières et fournitures liées	770 206	840 393
RD Variation de stocks	17 840	15 575
(Marge brute sur matières voir TG)		
RE Autres achats	1 730 549	1 700 484
RH Variation de stocks	42 665	-936
RI Transports	331 757	314 045
RJ Services extérieurs	995 251	875 898
RK Impôts et taxes	248 926	283 696
RL Autres charges	317 676	42 925
(Valeur ajoutée voir TN)		
RP Charges de personnel(1)	1 151 032	1 142 162
(1) dont personnel extérieur / ...	512	0
RQ (Excédent brut d'exploitation voir TQ)		
RS Dotations aux amortissements et aux provisions	843 604	557 846
RW Total des charges d'exploitation	10 903 463	10 276 241
(Résultat d'exploitation voir TX)		
ACTIVITÉ FINANCIÈRE		
SA Frais financiers	294 678	188 367
SC Pertes de change	25 963	25 963
SD Dotations aux amortissements et aux provisions	1 300	0
SF Total des charges financières	321 940	214 330
(Résultat financier voir UG)		
SH Total des charges des activités ordinaires	11 225 403	10 490 571
(Résultat des activités ordinaires voir UI)		
HORS ACTIVITÉS ORDINAIRES (H.A.O.)		
SK Valeurs comptables des cessions d'immobilisation	848	74
SL Charges H.A.O.	16 864	79
SM Dotations H.A.O.	79	138
SO Total des charges H.A.O.	17 792	291
(Résultat H.A.O. voir UP)		
SQ Participation des travailleurs	0	0
SR Impôts sur le résultat	172 722	187 705
SS Total participation et impôts	172 722	187 705
ST TOTAL GÉNÉRAL DES CHARGES	11 415 917	10 678 567
(Résultat net voir UZ)		

Forme juridique 09 -Groupe d'Initiative Commune (GIC) : Compte de résultat –produits(en milliers de FCFA)

Rubriques			2016	2015
ACTIVITÉ D'EXPLOITATION				
TA Ventes de marchandises			4 800 726	4 776 797
TB MARGE BRUTE SUR MARCHANDISES	346 771	272 644		
TC Ventes de produits fabriqués			1 028 637	1 007 435
TD Travaux, services vendus			4 077 849	3 624 989
TE Production stockée (ou déstockage)			-21 366	-18 137
TF Production immobilisée			23 298	1 120
TG MARGE BRUTE SUR MATIÈRES	4 354 418	3 790 588		
TH Produits accessoires			21 943	32 203
TI CHIFFRE D'AFFAIRES(1) (TA + TC + TD + TH)	9 929 156	9 441 424		
TJ (1) dont à l'exportation	24 486	15 117		
TK Subventions d'exploitation			42 948	24 325
TL Autres produits			186 261	121 943
TN VALEUR AJOUTÉE	1 251 470	994 442		
TQ EXCÉDENT BRUT D'EXPLOITATION	100 438	-147 720		
TS Reprises de provisions			0	6
TT Transferts de charges			980 620	987 287
TW Total des produits d'exploitation			11 140 916	10 557 968
TX RÉSULTAT D'EXPLOITATION Bénéfice (+) ; Perte (-)	237 454	281 727		
ACTIVITÉ FINANCIÈRE				
UA Revenus financiers			3 340	236
UC Gains de change			0	600
UD Reprises de provisions			0	0
UE Transferts de charges			0	47
UF Total des produits financiers			3 340	883
UG RÉSULTAT FINANCIER (+ ou -)	-318 600	-213 447		
UH Total des produits des activités ordinaires			11 144 256	10 558 850
UI RÉSULTAT DES ACTIVITÉS ORDINAIRES (+ ou -)	-81 147	68 280		
UJ (1) dont impôt correspondant				
Hors activités ORDINAIRES (H.A.O.)				
UK Produits des cessions d'immobilisations			34 638	3 600
UL Produits H.A.O.			3 722	285
UM Reprises H.A.O.			0	0
UN Transferts de charges			370	370
UO Total des produits H.A.O.				
UP RÉSULTAT H.A.O. (+ ou -)	38 730	4 255		
UT TOTAL GÉNÉRAL DES PRODUITS			20 939	3 964
UZ RÉSULTAT NET Bénéfice (+) ; Perte (-)	-232 930	-115 461		

Forme juridique 09 -Groupe d'Initiative Commune (GIC) : Situation et mouvement de l'actif immobilisé(en milliers de FCFA)

		A	B: AUGMENTATION			C: DIMINUTION		D=A + B - C
		Montant brut à l'ouverture de l'exercice	Acquisition, Apports, Création	Virements de poste à poste	Suite à une réévaluation pratiquée au cours de l'exercice	Cessions; Scissions hors service	Virement de poste à poste	Montant brut à la clôture de l'exercice
CHARGES IMMOBILISÉES : totaux lignes 2 et 3	1	5 991	755	-	-	5 169	-	1 577
Frais d'établissement et charges à répartir	2	5 991	755	-	-	5 169	-	1 577
Primes de remboursement des obligations	3	-	-	-	-	-	-	-
IMMOBILISATIONS INCORPORELLES : lignes 5 à 8	4	22 741	-	-	-	125	-	22 616
Frais de recherche et de développement	5	-	-	-	-	-	-	-
Brevets, licences, logiciels	6	7 841	-	-	-	125	-	7 716
Fonds commercial	7	7 431	-	-	-	-	-	7 431
Autres immobilisations incorporelles	8	7 468	-	-	-	-	-	7 468
IMMOBILISATIONS CORPORELLES : lignes 10 à 15	9	7 676 935	1 531 356	-	-	715 213	14 694	8 478 384
Terrains	10	799 607	-	-	-	-	-	799 607
Bâtiments	11	979 925	97 693	-	-	-	14 694	1 062 925
Installations et agencements	12	472 937	15 274	-	-	-	-	488 211
Matériel	13	1 757 542	234 150	-	-	124 707	-	1 866 985
Matériel de transport	14	3 617 694	1 184 239	-	-	590 506	-	4 211 426
AVANCES ET ACOMPTE VERSÉS SUR IMMOBILISATIONS	15	49 229	-	-	-	-	0	49 229
IMMOBILISATIONS FINANCIÈRES : lignes 17 et 18	16	707 146	22 647	-	-	-	-	729 794
Titres de participation	17	521 251	5 000	-	-	-	-	526 251
Autres immobilisations financières	18	185 895	17 647	-	-	-	-	203 542
TOTAL GÉNÉRAL : lignes 1, 4, 9 et 16	19	8 412 813	1 554 758	-	-	720 507	14 694	9 232 370

Les données de ce tableau concernent 85 Groupe d'Initiative Commune (GIC) sur les 126 unités de cette forme juridique. Leur chiffre d'affaires représente 56,5% de l'ensemble des GIC.

Forme juridique 10 - Groupement d'Intérêt Economique (GIE) : Evolution des effectifs employés

Qualifications		Camerounais	Autres ressortissants CEMAC	Autres pays OHADA	Hors pays OHADA	Total
Cadres supérieurs	Début d'exercice	24	0	0	10	34
	Embauches	13	0	0	18	31
	Départs	6	0	0	7	24
	Fin d'exercice	31	0	0	21	52
Techniciens supérieurs et cadres moyens	Début d'exercice	33	0	0	0	33
	Embauches	14	0	0	0	14
	Départs	5	0	0	0	5
	Fin d'exercice	42	0	0	0	42
Techniciens, agents de maîtrise et ouvriers qualifiés	Début d'exercice	81	0	0	0	81
	Embauches	27	0	0	0	27
	Départs	10	0	0	0	10
	Fin d'exercice	98	0	0	0	98
Employés, manœuvres, ouvriers et apprentis	Début d'exercice	140	0	0	0	140
	Embauches	187	0	0	0	187
	Départs	65	0	0	0	65
	Fin d'exercice	262	0	0	0	262
Total	Début d'exercice	278	0	0	10	288
	Embauches	241	0	0	18	259
	Départs	86	0	0	7	93
	Fin d'exercice	433	0	0	21	454

Forme juridique 10 - Groupement d'Intérêt Economique (GIE) : Bilan-actif(en milliers de FCFA)

Rubriques	2016			2015
	Brut	Amortissement	Net	Net
ACTIF IMMOBILISÉ				
AA Charges immobilisées	11 524	0	11 524	11 524
AX Frais d'établissement	4 184	0	4 184	4 184
AY Charges à répartir	7 340	0	7 340	7 340
AC Primes de remboursement des obligations	0	0	0	0
AD Immobilisations incorporelles	2 104 553	1 587 467	517 086	511 961
AE Frais de recherche et de développement	118 363	118 363	0	0
AF Brevets, licences, logiciels	1 718 047	1 320 665	397 382	392 257
AG Fonds commercial	0	0	0	0
AH Autres immobilisations incorporelles	268 144	148 440	119 704	119 704
AI Immobilisations corporelles	19 805 748	16 317 680	3 488 068	3 360 393
AJ Terrains	127 400	1 500	125 900	125 900
AK Bâtiments	1 088 809	724 371	364 437	398 134
AL Installations et agencements	1 435 133	1 289 449	145 684	122 409
AM Matériel	11 245 867	8 605 295	2 640 572	2 515 769
AN Matériel de transport	5 908 539	5 697 065	211 474	198 181
AP Avances et acomptes versés sur immobilisations	37 497	0	37 497	40 797
AQ Immobilisations financières	54 468	1 500	52 968	35 298
AR Titres de participation	5 135	0	5 135	5 135
AS Autres immobilisations financières	49 333	1 500	47 833	30 163
AW (1) dont H.A.O. : Brut /	0	0	0	0
Net /	0	0	0	0
AZ TOTAL ACTIF IMMOBILISÉ (I)	22 013 790	17 906 648	4 107 142	3 959 973
ACTIF CIRCULANT				
BA Actif circulant H.A.O.	0	0	0	0
BB Stocks	1 895 699	5 821	1 889 877	1 924 599
BC Marchandises	149 475	5 821	143 654	122 658
BD Matières premières et autres approvisionnement	92 396	0	92 396	148 113
BE En-cours	1 653 828	0	1 653 828	1 653 828
BF Produits fabriqués	0	0	0	0
BG Créances et emplois assimilés	15 515 597	138 983	15 376 614	12 437 612
BH Fournisseurs, avances versées	85 783	3 663	82 120	79 490
BI Clients	5 487 133	47 256	5 439 877	3 421 148
BJ Autres créances	9 942 681	88 064	9 854 617	8 936 973
BK TOTAL ACTIF CIRCULANT (II)	17 411 295	144 804	17 266 492	14 362 210
TRÉSORERIE-ACTIF				
BQ Titres de placement	0	0	0	0
BR Valeurs à encaisser	22	0	22	0
BS Banques, chèques postaux, caisse	1 737 115	53 374	1 683 741	1 170 109
BT TOTAL TRÉSORERIE-ACTIF (III)	1 737 137	53 374	1 683 763	1 170 109
BU Écarts de conversion-Actif (IV)	0	0	0	0
BZ TOTAL GÉNÉRAL (I + II + III + IV)	41 162 222	18 104 826	23 057 396	19 492 292

Forme juridique 10 - Groupement d'Intérêt Economique (GIE) : Bilan-passif(en milliers de FCFA)

Rubriques	2016	2015
CAPITAUX PROPRES ET RESSOURCES ASSIMILÉES		
CA Capital	780 209	750 244
CB Actionnaires capital non appelé	18 052	5 000
CC Primes et Réserves	-18 203 765	-18 109 652
CD Primes d'apport, d'émission, de fusion	4 311	3 797
CE Écarts de réévaluation	0	0
CF Réserves indisponibles	437 585	437 585
CG Réserves libres	21 955	3 800
CH Report à nouveau	-18 667 615	-18 554 834
CI Résultat net de l'exercice (bénéfice + ou perte -)	-2 180 318	-2 068 932
CK Autres capitaux propres	734 476	734 776
CL Subventions d'investissement	727 947	728 247
CM Provisions réglementées et fonds assimilés	6 529	6 529
CP TOTAL CAPITAUX PROPRES (I)	-18 864 398	-18 688 565
DETTES FINANCIÈRES ET RESSOURCES ASSIMILÉES (1)		
DA Emprunts	18 155	0
DB Dettes de crédit-bail et contrats assimilés	0	0
DC Dettes financières diverses	0	0
DD Provisions financières pour risques et charges	0	0
DE (1) dont H.A.O. : /	0	0
DF TOTAL DETTES FINANCIÈRES (II)	18 155	0
DG TOTAL RESSOURCES STABLES (I + II)	-18 846 244	-18 688 565
PASSIF CIRCULANT		
DH Dettes circulantes H.A.O.et ressources assimilées	5 778	8 695
DI Clients, avances reçues	50 279	50 079
DJ Fournisseurs d'exploitation	4 585 041	4 070 751
DK Dettes fiscales	881 995	493 399
DL Dettes sociales	99 078	133 943
DM Autres dettes	36 034 089	33 294 341
DN Risques provisionnés	214 485	114 149
DP TOTAL PASSIF CIRCULANT (III)	41 870 745	38 165 358
TRÉSORERIE-PASSIF		
DQ Banques, crédits d'escompte	3 500	0
DR Banques, crédits de trésorerie	0	0
DS Banques, découverts	29 395	15 498
DT TOTAL TRÉSORERIE-PASSIF (IV)	32 895	15 498
DU Écarts de conversion-Passif (V)	0	0
DZ TOTAL GÉNÉRAL (I + II + III + IV + V)	23 057 396	19 492 292

Forme juridique 10 - Groupement d'Intérêt Economique (GIE) : Compte de résultat –charges(en milliers de FCFA)

Rubriques	2016	2015
ACTIVITÉ D'EXPLOITATION		
RA Achats de marchandises	130 631	33 623
RB Variation de stocks	65 589	77 490
(Marge brute sur marchandises voir TB)		
RC Achats de matières premières et fournitures liées	57 046	55 742
RD Variation de stocks	362	362
(Marge brute sur matières voir TG)		
RE Autres achats	2 261 345	2 062 667
RH Variation de stocks	-88 271	-88 271
RI Transports	301 798	293 241
RJ Services extérieurs	2 612 862	2 409 930
RK Impôts et taxes	178 897	171 873
RL Autres charges	896 775	612 359
(Valeur ajoutée voir TN)		
RP Charges de personnel(1)	1 755 772	1 648 414
(1) dont personnel extérieur / ...	297	542
RQ (Excédent brut d'exploitation voir TQ)		
RS Dotations aux amortissements et aux provisions	726 307	747 200
RW Total des charges d'exploitation	8 899 115	8 024 630
(Résultat d'exploitation voir TX)		
ACTIVITÉ FINANCIÈRE		
SA Frais financiers	1 751	1 181
SC Pertes de change	705	2 204
SD Dotations aux amortissements et aux provisions	0	0
SF Total des charges financières	2 457	3 385
(Résultat financier voir UG)		
SH Total des charges des activités ordinaires	8 901 572	8 028 015
(Résultat des activités ordinaires voir UI)		
HORS ACTIVITÉS ORDINAIRES (H.A.O.)		
SK Valeurs comptables des cessions d'immobilisation	214	214
SL Charges H.A.O.	45	557
SM Dotations H.A.O.	411 589	411 589
SO Total des charges H.A.O.	411 848	412 359
(Résultat H.A.O. voir UP)		
SQ Participation des travailleurs	0	0
SR Impôts sur le résultat	39 604	17 467
SS Total participation et impôts	39 604	17 467
ST TOTAL GÉNÉRAL DES CHARGES	9 353 024	8 457 841
(Résultat net voir UZ)		

Forme juridique 10 - Groupement d'Intérêt Economique (GE) : Compte de résultat – produits(en milliers de FCFA)

Rubriques			2016	2015
ACTIVITÉ D'EXPLOITATION				
TA Ventes de marchandises			228 382	118 552
TB MARGE BRUTE SUR MARCHANDISES	32 161	7 439		
TC Ventes de produits fabriqués			1 741 766	1 733 679
TD Travaux, services vendus			2 211 639	1 607 963
TE Production stockée (ou déstockage)			0	0
TF Production immobilisée			43 500	43 500
TG MARGE BRUTE SUR MATIÈRES	3 940 221	3 329 764		
TH Produits accessoires			816 370	816 803
TI CHIFFRE D'AFFAIRES(1) (TA + TC + TD + TH)	4 998 157	4 276 998		
TJ (1) dont à l'exportation	96 049	85 317		
TK Subventions d'exploitation			1 180 054	1 177 245
TL Autres produits			308 469	308 465
TN VALEUR AJOUTÉE	113 143	177 193		
TQ EXCÉDENT BRUT D'EXPLOITATION	-1 642 628	-1 471 221		
TS Reprises de provisions			115 026	115 026
TT Transferts de charges			46 705	47 594
TW Total des produits d'exploitation			6 691 911	5 968 829
TX RÉSULTAT D'EXPLOITATION Bénéfice (+) ; Perte (-)	-2 207 204	-2 055 801		
ACTIVITÉ FINANCIÈRE				
UA Revenus financiers			11 085	10 917
UC Gains de change			0	0
UD Reprises de provisions			16 366	16 366
UE Transferts de charges			0	0
UF Total des produits financiers			27 451	27 283
UG RÉSULTAT FINANCIER (+ ou -)	24 994	23 899		
UH Total des produits des activités ordinaires			6 719 362	5 996 112
UI RÉSULTAT DES ACTIVITÉS ORDINAIRES (+ ou -)	-2 182 209	-2 031 903		
UJ (1) dont impôt correspondant				
Hors activités ORDINAIRES (H.A.O.)				
UK Produits des cessions d'immobilisations			3 417	3 417
UL Produits H.A.O.			62 201	1 655
UM Reprises H.A.O.			387 725	387 725
UN Transferts de charges			0	0
UO Total des produits H.A.O.			453 343	392 796
UP RÉSULTAT H.A.O. (+ ou -)	41 496	-19 563		
UT TOTAL GÉNÉRAL DES PRODUITS			7 172 706	6 388 909
UZ RÉSULTAT NET Bénéfice (+) ; Perte (-)	-2 180 318	-2 068 932		

Forme juridique 10 - Groupement d'Intérêt Economique (GE) : Situation et mouvement de l'actif immobilisé(en milliers de FCFA)

		A	B: AUGMENTATION			C: DIMINUTION		D=A + B - C
		Montant brut à l'ouverture de l'exercice	Acquisition, Apports, Création	Virements de poste à poste	Suite à une réévaluation pratiquée au cours de l'exercice	Cessions; Scissions hors service	Virement de poste à poste	Montant brut à la clôture de l'exercice
CHARGES IMMOBILISÉES : totaux lignes 2 et 3	1	213 166	4 593	-	-	1 841	2 634	213 284
Frais d'établissement et charges à répartir	2	213 166	4 593	-	-	1 841	2 634	213 284
Primes de remboursement des obligations	3	-	-	-	-	-	-	-
IMMOBILISATIONS INCORPORELLES : lignes 5 à 8	4	1 888 894	341 772	-	-	205 369	14 246	2 011 051
Frais de recherche et de développement	5	284 845	105 528	-	-	107 774	382	282 217
Brevets, licences, logiciels	6	1 436 067	107 025	-	-	97 595	382	1 445 116
Fonds commercial	7	21 947	-	-	-	-	-	21 947
Autres immobilisations incorporelles	8	146 034	129 219	-	-	-	13 483	261 771
IMMOBILISATIONS CORPORELLES : lignes 10 à 15	9	20 601 852	1 272 601	4 576	-	373 221	173 422	21 332 387
Terrains	10	1 510 212	57 689	-	-	-	19 872	1 548 029
Bâtiments	11	220 882	-	-	-	-	-	220 882
Installations et agencements	12	2 267 608	28 043	-	-	-	21 261	2 274 390
Matériel	13	10 594 992	921 248	4 576	-	324 903	108 795	11 087 118
Matériel de transport	14	5 924 700	185 739	-	-	48 319	18 054	6 044 066
AVANCES ET ACOMPTES VERSÉS SUR IMMOBILISATIONS	15	83 459	79 882	-	-	-	5 440	157 901
IMMOBILISATIONS FINANCIÈRES : lignes 17 et 18	16	30 841	48 534	-	-	38 000	-	41 375
Titres de participation	17	5 135	-	-	-	-	-	5 135
Autres immobilisations financières	18	25 706	48 534	-	-	38 000	-	36 240
TOTAL GÉNÉRAL : lignes 1, 4, 9 et 16	19	22 734 753	1 667 500	4 576	-	618 431	190 301	23 598 097

Les données de ce tableau concernent 24 Groupement d'Intérêt Economique (GIE) sur les 35 unités de cette forme juridique. Leur chiffre d'affaires représente 69,6% de l'ensemble des GIE.

Forme juridique 11 - Entreprise publique et parapublique : Evolution des effectifs employés

Qualifications		Camerounais	Autres ressortissants CEMAC	Autres pays OHADA	Hors pays OHADA	Total
Cadres supérieurs	Début d'exercice	1 366	1	0	26	1 393
	Embauches	23	0	0	2	25
	Départs	53	0	0	12	55
	Fin d'exercice	1 336	1	0	17	1 353
Techniciens supérieurs et cadres moyens	Début d'exercice	2 429	0	0	5	2 434
	Embauches	88	0	0	3	91
	Départs	78	0	0	1	79
	Fin d'exercice	2 439	0	0	6	2 445
Techniciens, agents de maîtrise et ouvriers qualifiés	Début d'exercice	5 014	0	0	0	5 014
	Embauches	198	0	0	0	198
	Départs	183	0	0	0	183
	Fin d'exercice	5 028	0	0	0	5 028
Employés, manœuvres, ouvriers et apprentis	Début d'exercice	18 858	0	0	0	18 863
	Embauches	131	0	0	0	131
	Départs	135	0	0	0	135
	Fin d'exercice	18 854	0	0	0	18 854
Total	Début d'exercice	27 667	1	0	31	27 699
	Embauches	440	0	0	5	444
	Départs	449	0	0	13	462
	Fin d'exercice	27 658	1	0	23	27 681

Forme juridique 11 - Entreprise publique et parapublique : Bilan-actif(en milliers de FCFA)

Rubriques	2016			2015
	Brut	Amortissement	Net	Net
ACTIF IMMOBILISÉ				
AA Charges immobilisées	168 935	0	168 935	374 321
AX Frais d'établissement	87 025	0	87 025	76 007
AY Charges à répartir	81 910	0	81 910	293 671
AC Primes de remboursement des obligations	0	0	0	4 642
AD Immobilisations incorporelles	59 281 032	56 334 518	2 946 514	3 989 164
AE Frais de recherche et de développement	10 631 007	10 074 561	556 446	916 455
AF Brevets, licences, logiciels	47 632 928	46 250 667	1 382 261	2 051 458
AG Fonds commercial	249 262	0	249 262	486 691
AH Autres immobilisations incorporelles	767 835	9 291	758 544	534 561
AI Immobilisations corporelles	1 583 300 363	852 536 999	730 763 364	534 444 809
AJ Terrains	175 203 664	78 999 578	96 204 086	88 989 163
AK Bâtiments	210 149 244	128 073 339	82 075 904	86 148 453
AL Installations et agencements	985 453 264	485 402 908	500 050 356	293 523 979
AM Matériel	99 976 693	77 273 849	22 702 844	25 329 461
AN Matériel de transport	112 517 499	82 787 325	29 730 174	40 453 753
AP Avances et acomptes versés sur immobilisations	22 844 550	2 934 288	19 910 262	14 871 533
AQ Immobilisations financières	191 186 307	36 989 445	154 196 862	87 885 816
AR Titres de participation	112 221 153	25 124 968	87 096 185	27 301 333
AS Autres immobilisations financières	78 965 154	11 864 477	67 100 677	60 584 483
AW (1) dont H.A.O. : Brut /	0	0	0	3 277
Net /	0	0	0	2 410
AZ TOTAL ACTIF IMMOBILISÉ (I)	1 856 781 188	948 795 251	907 985 937	641 565 643
ACTIF CIRCULANT				
BA Actif circulant H.A.O.	2 129	0	2 129	180
BB Stocks	217 217 548	69 939 153	147 278 395	167 753 380
BC Marchandises	135 234 996	62 958 071	72 276 925	81 024 421
BD Matières premières et autres approvisionnement	27 528 014	3 995 307	23 532 707	24 925 361
BE En-cours	8 549 957	2 940 101	5 609 856	4 966 128
BF Produits fabriqués	45 904 581	45 674	45 858 907	56 837 470
BG Créances et emplois assimilés	487 627 810	120 156 489	367 471 320	406 556 640
BH Fournisseurs, avances versées	10 083 677	554 304	9 529 373	5 052 990
BI Clients	304 492 242	71 054 469	233 437 773	266 045 574
BJ Autres créances	173 051 890	48 547 716	124 504 175	135 458 076
BK TOTAL ACTIF CIRCULANT (II)	704 847 486	190 095 642	514 751 844	574 310 200
TRÉSORERIE-ACTIF				
BQ Titres de placement	56 494	0	56 494	794 499
BR Valeurs à encaisser	1 289 950	47 207	1 242 743	1 620 665
BS Banques, chèques postaux, caisse	344 783 471	9 066 417	335 717 054	300 180 968
BT TOTAL TRÉSORERIE-ACTIF (III)	346 129 915	9 113 624	337 016 291	302 596 132
BU Écarts de conversion-Actif (IV)	44 127 995	0	44 127 995	28 593 956
BZ TOTAL GÉNÉRAL (I + II + III + IV)	2 951 886 584	1 148 004 517	1 803 882 067	1 547 065 930

Forme juridique 11 - Entreprise publique et parapublique : Bilan-passif(en milliers de FCFA)

Rubriques	2016	2015
CAPITAUX PROPRES ET RESSOURCES ASSIMILÉES		
CA Capital	235 892 587	177 343 916
CB Actionnaires capital non appelé	6 308 460	6 351 090
CC Primes et Réserves	123 069 101	120 948 592
CD Primes d'apport, d'émission, de fusion	29 435 772	4 601 914
CE Écarts de réévaluation	7 859 406	7 651 261
CF Réserves indisponibles	46 004 761	45 153 485
CG Réserves libres	215 061 933	206 062 985
CH Report à nouveau	-175 292 771	-142 521 053
CI Résultat net de l'exercice (bénéfice + ou perte -)	-16 962 296	-20 459 163
CK Autres capitaux propres	75 934 472	92 598 616
CL Subventions d'investissement	46 006 708	69 284 932
CM Provisions réglementées et fonds assimilés	29 927 763	23 313 684
CP TOTAL CAPITAUX PROPRES (I)	424 242 323	376 783 051
DETTES FINANCIÈRES ET RESSOURCES ASSIMILÉES (I)		
DA Emprunts	536 922 464	340 982 466
DB Dettes de crédit-bail et contrats assimilés	3 957 517	2 004 841
DC Dettes financières diverses	278 121 874	246 297 922
DD Provisions financières pour risques et charges	35 199 378	36 204 596
DE (1) dont H.A.O. : /	0	10
DF TOTAL DETTES FINANCIÈRES (II)	854 201 233	625 489 825
DG TOTAL RESSOURCES STABLES (I + II)	1 278 443 557	1 002 272 876
PASSIF CIRCULANT		
DH Dettes circulantes H.A.O.et ressources assimilées	25 341 279	24 331 004
DI Clients, avances reçues	112 083 954	97 865 295
DJ Fournisseurs d'exploitation	154 327 037	114 641 440
DK Dettes fiscales	94 642 931	150 474 878
DL Dettes sociales	70 829 093	64 683 691
DM Autres dettes	39 122 120	57 889 682
DN Risques provisionnés	2 489 967	3 048 193
DP TOTAL PASSIF CIRCULANT (III)	498 836 380	512 934 183
TRÉSORERIE-PASSIF		
DQ Banques, crédits d'escompte	2 298 250	336 339
DR Banques, crédits de trésorerie	2 058 588	4 494 283
DS Banques, découverts	22 245 293	26 869 827
DT TOTAL TRÉSORERIE-PASSIF (IV)	26 602 130	31 700 449
DU Écarts de conversion-Passif (V)	0	158 422
DZ TOTAL GÉNÉRAL (I + II + III + IV + V)	1 803 882 067	1 547 065 930

Forme juridique 11 - Entreprise publique et parapublique : Compte de résultat -charges(en milliers de FCFA)

Rubriques	2016	2015
ACTIVITÉ D'EXPLOITATION		
RA Achats de marchandises	2 396 792	5 369 695
RB Variation de stocks	-413 812	1 112 186
(Marge brute sur marchandises voir TB)		
RC Achats de matières premières et fournitures liées	11 868 086	14 966 791
RD Variation de stocks	1 028 239	-60 201
(Marge brute sur matières voir TG)		
RE Autres achats	46 992 714	51 637 236
RH Variation de stocks	6 466 606	-703 387
RI Transports	2 281 152	2 527 141
RJ Services extérieurs	86 483 288	83 653 291
RK Impôts et taxes	19 710 595	4 665 799
RL Autres charges	9 995 876	14 409 430
(Valeur ajoutée voir TN)		
RP Charges de personnel(1)	100 386 721	96 129 155
(1) dont personnel extérieur / ...	0	3 132
RQ (Excédent brut d'exploitation voir TQ)		
RS Dotations aux amortissements et aux provisions	62 134 799	76 012 416
RW Total des charges d'exploitation	349 331 054	349 719 553
(Résultat d'exploitation voir TX)		
ACTIVITÉ FINANCIÈRE		
SA Frais financiers	6 840 225	11 895 981
SC Pertes de change	1 592 935	2 581 148
SD Dotations aux amortissements et aux provisions	2 838 007	13 150 945
SF Total des charges financières	11 271 166	27 628 074
(Résultat financier voir UG)		
SH Total des charges des activités ordinaires	360 602 220	377 347 627
(Résultat des activités ordinaires voir UI)		
HORS ACTIVITÉS ORDINAIRES (H.A.O.)		
SK Valeurs comptables des cessions d'immobilisation	180 412	550 601
SL Charges H.A.O.	724 658	186 176
SM Dotations H.A.O.	40 640	3 471 565
SO Total des charges H.A.O.	945 710	4 208 341
(Résultat H.A.O. voir UP)		
SQ Participation des travailleurs	0	60
SR Impôts sur le résultat	8 251 841	9 769 376
SS Total participation et impôts	8 251 841	9 769 435
ST TOTAL GÉNÉRAL DES CHARGES	369 799 770	391 325 403
(Résultat net voir UZ)		

Forme juridique 11 - Entreprise publique et parapublique: Compte de résultat –produits(en milliers de FCFA)

Rubriques			2016	2015
ACTIVITÉ D'EXPLOITATION				
TA Ventes de marchandises			11 094 189	69 368 403
TB MARGE BRUTE SUR MARCHANDISES	9 111 209	62 886 522		
TC Ventes de produits fabriqués			71 817 605	21 004 572
TD Travaux, services vendus			177 895 090	175 862 412
TE Production stockée (ou déstockage)			-134 456	-3 671 920
TF Production immobilisée			1 220 078	363 992
TG MARGE BRUTE SUR MATIÈRES	237 932 308	178 532 064		
TH Produits accessoires			1 354 808	1 945 730
TI CHIFFRE D'AFFAIRES(1) (TA + TC + TD + TH)	262 161 692	268 181 116		
TJ (1) dont à l'exportation	6 784	16 226 082		
TK Subventions d'exploitation			22 695 145	15 009 760
TL Autres produits			10 921 007	13 541 758
TN VALEUR AJOUTÉE	110 053 931	115 846 725		
TQ EXCÉDENT BRUT D'EXPLOITATION	9 667 210	19 717 570		
TS Reprises de provisions			9 852 227	11 092 714
TT Transferts de charges			9 666 206	8 690 825
TW Total des produits d'exploitation			316 381 899	313 208 245
TX RÉSULTAT D'EXPLOITATION Bénéfice (+) ; Perte (-)	-32 949 155	-36 511 308		
ACTIVITÉ FINANCIÈRE				
UA Revenus financiers			18 191 446	21 378 795
UC Gains de change			700 297	923 616
UD Reprises de provisions			6 152 825	12 824 735
UE Transferts de charges			5 257 207	13 456 123
UF Total des produits financiers			30 301 775	48 583 269
UG RÉSULTAT FINANCIER (+ ou -)	19 030 609	20 955 195		
UH Total des produits des activités ordinaires			346 683 674	361 791 514
UI RÉSULTAT DES ACTIVITÉS ORDINAIRES (+ ou -)	-13 918 546	-15 556 113		
UJ (1) dont impôt correspondant				
Hors activités ORDINAIRES (H.A.O.)				
UK Produits des cessions d'immobilisations			86 254	81 938
UL Produits H.A.O.			429 608	1 890 875
UM Reprises H.A.O.			2 836 939	5 634 816
UN Transferts de charges			2 801 000	1 467 097
UO Total des produits H.A.O.			6 153 801	9 074 726
UP RÉSULTAT H.A.O. (+ ou -)	5 208 091	4 866 385		
UT TOTAL GÉNÉRAL DES PRODUITS			352 837 474	370 866 240
UZ RÉSULTAT NET Bénéfice (+) ; Perte (-)	-16 962 296	-20 459 163		

Forme juridique 11 - Entreprise publique et parapublique: Situation et mouvement de l'actif immobilisé(en milliers de FCFA)

		A	B: AUGMENTATION			C: DIMINUTION		D=A + B - C
		Montant brut à l'ouverture de l'exercice	Acquisition, Apports, Création	Virements de poste à poste	Suite à une réévaluation pratiquée au cours de l'exercice	Cessions; Scissions hors service	Virement de poste à poste	Montant brut à la clôture de l'exercice
CHARGES IMMOBILISÉES : totaux lignes 2 et 3	1	87 470	-	7 349	-	18 919	-	75 900
Frais d'établissement et charges à répartir	2	87 470	-	7 349	-	18 919	-	75 900
Primes de remboursement des obligations	3	-	-	-	-	-	-	-
IMMOBILISATIONS INCORPORELLES : lignes 5 à 8	4	58 025 459	939 941	-	-	312 380	-	58 653 021
Frais de recherche et de développement	5	10 807 860	58 627	-	-	228 530	-	10 637 956
Brevets, licences, logiciels	6	15 082 988	756 468	-	-	83 849	-	15 755 607
Fonds commercial	7	31 418 902	-	-	-	-	-	31 418 902
Autres immobilisations incorporelles	8	715 709	124 847	-	-	-	-	840 556
IMMOBILISATIONS CORPORELLES : lignes 10 à 15	9	1 024 742 830	233 701 474	9 894	49 640	1 632 795	71 181 735	1 185 689 307
Terrains	10	22 416 587	542 809	-	-	-	18 030	22 941 366
Bâtiments	11	130 391 616	1 076 635	1	49 640	-	79 461	131 438 430
Installations et agencements	12	719 710 037	218 620 118	-	-	-	70 961 122	867 369 033
Matériel	13	63 323 265	3 839 036	9 893	-	768 206	6 431	66 397 557
Matériel de transport	14	72 927 291	3 410 993	-	-	167 935	-	76 170 350
AVANCES ET ACOMPTES VERSÉS SUR IMMOBILISATIONS	15	15 974 034	6 211 883	-	-	696 655	116 691	21 372 571
IMMOBILISATIONS FINANCIÈRES : lignes 17 et 18	16	102 634 923	14 679 834	-	-	6 414 595	-	110 900 162
Titres de participation	17	36 219 656	12 739 515	-	-	-	-	48 959 171
Autres immobilisations financières	18	66 415 267	1 940 319	-	-	6 414 595	-	61 933 178
TOTAL GÉNÉRAL : lignes 1, 4, 9 et 16	19	1 185 490 682	249 321 250	17 242	49 640	8 043 700	71 181 735	1 355 653 379

Les données de ce tableau concernent 13 entreprises publiques et parapubliques sur les 19 unités de cette forme juridique ayant déposé leurs DSF de l'exercice 2016. Leur chiffre d'affaires représente 62,3% de l'ensemble des entreprises publiques et parapubliques suscitées.

Forme juridique 12 -Etablissement Public Administratif (EPA) : Evolution des effectifs employés

Qualifications		Camerounais	Autres ressortissants CEMAC	Autres pays OHADA	Hors pays OHADA	Total
Cadres supérieurs	Début d'exercice	594	0	0	0	594
	Embauches	4	0	0	0	4
	Départs	8	0	0	0	8
	Fin d'exercice	590	0	0	0	590
Techniciens supérieurs et cadres moyens	Début d'exercice	601	0	0	0	601
	Embauches	22	0	0	0	22
	Départs	4	0	0	0	4
	Fin d'exercice	619	0	0	0	619
Techniciens, agents de maîtrise et ouvriers qualifiés	Début d'exercice	929	0	0	0	929
	Embauches	11	0	0	0	11
	Départs	1	0	0	0	1
	Fin d'exercice	939	0	0	0	939
Employés, manœuvres, ouvriers et apprentis	Début d'exercice	423	0	0	0	423
	Embauches	22	0	0	0	22
	Départs	5	0	0	0	5
	Fin d'exercice	440	0	0	0	440
Total	Début d'exercice	2 547	0	0	0	2 547
	Embauches	59	0	0	0	59
	Départs	18	0	0	0	18
	Fin d'exercice	2 588	0	0	0	2 588

Forme juridique 12 -Etablissement Public Administratif (EPA) : Bilan-actif(en milliers de FCFA)

Rubriques	2016			2015
	Brut	Amortissement	Net	Net
ACTIF IMMOBILISÉ				
AA Charges immobilisées	10 465	0	10 465	37 670
AX Frais d'établissement	0	0	0	0
AY Charges à répartir	10 465	0	10 465	37 670
AC Primes de remboursement des obligations	0	0	0	0
AD Immobilisations incorporelles	3 243 630	1 876 396	1 367 234	719 174
AE Frais de recherche et de développement	573 801	405 830	167 970	0
AF Brevets, licences, logiciels	1 837 571	1 273 213	564 359	337 679
AG Fonds commercial	0	0	0	20 971
AH Autres immobilisations incorporelles	832 258	197 353	634 905	360 524
AI Immobilisations corporelles	162 972 467	106 841 950	56 130 517	46 134 477
AJ Terrains	4 627 997	0	4 627 997	2 435 483
AK Bâtiments	74 820 665	45 904 341	28 916 324	23 940 689
AL Installations et agencements	22 832 706	7 516 896	15 315 810	12 508 536
AM Matériel	49 664 069	42 975 469	6 688 599	5 163 933
AN Matériel de transport	11 027 030	10 445 243	581 787	2 085 836
AP Avances et acomptes versés sur immobilisations	1 347 955	1 029 035	318 920	1 979 183
AQ Immobilisations financières	30 528 712	4 236 341	26 292 370	16 533 718
AR Titres de participation	6 653 185	976 790	5 676 395	6 591 395
AS Autres immobilisations financières	23 875 527	3 259 551	20 615 975	9 942 323
AW (1) dont H.A.O. : Brut /	0	0	0	0
Net /	0	0	0	0
AZ TOTAL ACTIF IMMOBILISÉ (I)	198 103 227	113 983 722	84 119 505	65 404 221
ACTIF CIRCULANT				
BA Actif circulant H.A.O.	374 724	387 512	-12 788	340 036
BB Stocks	4 769 482	0	4 769 482	16 169 375
BC Marchandises	500 000	0	500 000	0
BD Matières premières et autres approvisionnement	2 656 806	0	2 656 806	16 164 707
BE En-cours	1 411 228	0	1 411 228	4 668
BF Produits fabriqués	201 448	0	201 448	0
BG Créances et emplois assimilés	58 352 712	10 613 519	47 739 193	25 910 781
BH Fournisseurs, avances versées	1 209 146	250 823	958 322	3 121 520
BI Clients	26 637 284	6 941 912	19 695 373	14 143 001
BJ Autres créances	30 506 282	3 420 784	27 085 499	8 646 260
BK TOTAL ACTIF CIRCULANT (II)	63 496 919	11 001 031	52 495 888	42 420 192
TRÉSORERIE-ACTIF				
BQ Titres de placement	765 000	0	765 000	0
BR Valeurs à encaisser	4 500 000	0	4 500 000	916 612
BS Banques, chèques postaux, caisse	61 886 759	1 986 626	59 900 132	56 955 898
BT TOTAL TRÉSORERIE-ACTIF (III)	67 151 759	1 986 626	65 165 132	57 872 510
BU Écarts de conversion-Actif (IV)	0	0	0	0
BZ TOTAL GÉNÉRAL (I + II + III + IV)	328 751 905	126 971 379	201 780 526	165 696 923

Forme juridique 12 -Etablissement Public Administratif (EPA) : bilan-passif(en milliers de FCFA)

Rubriques	2016	2015
CAPITAUX PROPRES ET RESSOURCES ASSIMILÉES		
CA Capital	25 233 153	10 163 321
CB Actionnaires capital non appelé	10 008 992	10 008 992
CC Primes et Réserves	64 637 780	46 659 919
CD Primes d'apport, d'émission, de fusion	1 656 332	0
CE Écarts de réévaluation	0	0
CF Réserves indisponibles	75 944 889	62 807 279
CG Réserves libres	0	0
CH Report à nouveau	-12 963 440	-16 147 360
CI Résultat net de l'exercice (bénéfice + ou perte -)	11 552 035	16 772 431
CK Autres capitaux propres	24 035 844	26 908 071
CL Subventions d'investissement	17 030 717	17 118 451
CM Provisions réglementées et fonds assimilés	7 005 128	9 789 620
CP TOTAL CAPITAUX PROPRES (I)	135 467 805	110 512 735
DETTES FINANCIÈRES ET RESSOURCES ASSIMILÉES (1)		
DA Emprunts	5 783 568	6 038 127
DB Dettes de crédit-bail et contrats assimilés	0	0
DC Dettes financières diverses	4 057 598	10 387 486
DD Provisions financières pour risques et charges	3 029 963	1 238 807
DE (1) dont H.A.O. : /	0	0
DF TOTAL DETTES FINANCIÈRES (II)	12 871 130	17 664 420
DG TOTAL RESSOURCES STABLES (I + II)	148 338 935	128 177 155
PASSIF CIRCULANT		
DH Dettes circulantes H.A.O.et ressources assimilées	7 465 029	14 420 697
DI Clients, avances reçues	3 349 649	3 034 329
DJ Fournisseurs d'exploitation	16 211 993	12 062 662
DK Dettes fiscales	4 407 573	3 282 546
DL Dettes sociales	20 713 735	3 311 441
DM Autres dettes	750 806	1 337 160
DN Risques provisionnés	30 000	0
DP TOTAL PASSIF CIRCULANT (III)	52 928 785	37 448 835
TRÉSORERIE-PASSIF		
DQ Banques, crédits d'escompte	0	0
DR Banques, crédits de trésorerie	0	0
DS Banques, découverts	512 806	70 933
DT TOTAL TRÉSORERIE-PASSIF (IV)	512 806	70 933
DU Écarts de conversion-Passif (V)	0	0
DZ TOTAL GÉNÉRAL (I + II + III + IV + V)	201 780 526	165 696 923

Forme juridique 12 -Etablissement Public Administratif (EPA) : Compte de résultat –charges(en milliers de FCFA)

Rubriques	2016	2015
ACTIVITÉ D'EXPLOITATION		
RA Achats de marchandises	22 698	8 228
RB Variation de stocks	0	0
(Marge brute sur marchandises voir TB)		
RC Achats de matières premières et fournitures liées	33 145 044	36 725 006
RD Variation de stocks	0	0
(Marge brute sur matières voir TG)		
RE Autres achats	3 999 660	3 506 287
RH Variation de stocks	-172 530	0
RI Transports	1 354 883	480 667
RJ Services extérieurs	10 158 440	7 403 213
RK Impôts et taxes	915 493	815 108
RL Autres charges	1 881 031	4 423 940
(Valeur ajoutée voir TN)		
RP Charges de personnel(1)	20 564 734	15 192 670
(1) dont personnel extérieur / ...	0	0
RQ (Excédent brut d'exploitation voir TQ)		
RS Dotations aux amortissements et aux provisions	9 552 237	4 504 846
RW Total des charges d'exploitation	81 421 691	73 059 964
(Résultat d'exploitation voir TX)		
ACTIVITÉ FINANCIÈRE		
SA Frais financiers	1 119 242	346 114
SC Pertes de change	461 281	187 680
SD Dotations aux amortissements et aux provisions	1 212 283	2 141 761
SF Total des charges financières	2 792 806	2 675 555
(Résultat financier voir UG)		
SH Total des charges des activités ordinaires	84 214 497	75 735 519
(Résultat des activités ordinaires voir UI)		
HORS ACTIVITÉS ORDINAIRES (H.A.O.)		
SK Valeurs comptables des cessions d'immobilisation	73 813	0
SL Charges H.A.O.	12 532	3 012 910
SM Dotations H.A.O.	0	0
SO Total des charges H.A.O.	86 346	3 012 910
(Résultat H.A.O. voir UP)		
SQ Participation des travailleurs	0	0
SR Impôts sur le résultat	537 430	865 804
SS Total participation et impôts	537 430	865 804
ST TOTAL GÉNÉRAL DES CHARGES	84 838 273	79 614 233
(Résultat net voir UZ)		

Forme juridique 12 -Etablissement Public Administratif (EPA) : Compte de résultat –produits(en milliers de FCFA)

Rubriques			2016	2015
ACTIVITÉ D'EXPLOITATION				
TA Ventes de marchandises			2 278 192	1 846 950
TB MARGE BRUTE SUR MARCHANDISES	2 255 494	1 838 722		
TC Ventes de produits fabriqués			60 919 547	60 701 516
TD Travaux, services vendus			6 195 385	1 725 089
TE Production stockée (ou déstockage)			0	0
TF Production immobilisée			0	0
TG MARGE BRUTE SUR MATIÈRES	33 969 888	25 701 599		
TH Produits accessoires			2 413 781	2 064 943
TI CHIFFRE D'AFFAIRES(1) (TA + TC + TD + TH)	71 806 905	66 338 498		
TJ (1) dont à l'exportation	99 362	0		
TK Subventions d'exploitation			14 443 141	18 825 209
TL Autres produits			1 823 592	805 651
TN VALEUR AJOUTÉE	36 768 918	32 606 911		
TQ EXCÉDENT BRUT D'EXPLOITATION	16 204 183	17 414 240		
TS Reprises de provisions			122 726	5 041 993
TT Transferts de charges			535 749	319 569
TW Total des produits d'exploitation			88 732 114	91 330 921
TX RÉSULTAT D'EXPLOITATION Bénéfice (+) ; Perte (-)	7 310 422	18 270 958		
ACTIVITÉ FINANCIÈRE				
UA Revenus financiers			3 365 511	2 962 886
UC Gains de change			0	0
UD Reprises de provisions			300 000	941 478
UE Transferts de charges			1 076 890	0
UF Total des produits financiers			4 742 401	3 904 364
UG RÉSULTAT FINANCIER (+ ou -)	1 949 595	1 228 809		
UH Total des produits des activités ordinaires			93 474 515	95 235 285
UI RÉSULTAT DES ACTIVITÉS ORDINAIRES (+ ou -)	9 260 018	19 499 766		
UJ (1) dont impôt correspondant	0	0		
Hors activités ORDINAIRES (H.A.O.)				
UK Produits des cessions d'immobilisations			2 232	39 862
UL Produits H.A.O.			2 166 549	2 198
UM Reprises H.A.O.			747 013	1 109 319
UN Transferts de charges			0	0
UO Total des produits H.A.O.			2 915 794	1 151 379
UP RÉSULTAT H.A.O. (+ ou -)	2 829 448	-1 861 531		
UT TOTAL GÉNÉRAL DES PRODUITS			96 390 309	96 386 664
UZ RÉSULTAT NET Bénéfice (+) ; Perte (-)	11 552 035	16 772 431		

Forme juridique 12 -Etablissement Public Administratif (EPA) : Situation et mouvement de l'actif immobilisé(en milliers de FCFA)

		A	B: AUGMENTATION			C: DIMINUTION		D=A + B - C
		Montant brut à l'ouverture de l'exercice	Acquisition, Apports, Création	Virements de poste à poste	Suite à une réévaluation pratiquée au cours de l'exercice	Cessions; Scissions hors service	Virement de poste à poste	Montant brut à la clôture de l'exercice
CHARGES IMMOBILISÉES : totaux lignes 2 et 3	1	212 001	-	-	-	13 715	13 491	184 796
Frais d'établissement et charges à répartir	2	95 627	-	-	-	13 715	13 491	68 422
Primes de remboursement des obligations	3	116 374	-	-	-	-	-	116 374
IMMOBILISATIONS INCORPORELLES : lignes 5 à 8	4	2 146 784	411 863	-	-	-	-	2 558 647
Frais de recherche et de développement	5	454 865	118 936	-	-	-	-	573 801
Brevets, licences, logiciels	6	1 517 352	292 928	-	-	-	-	1 810 280
Fonds commercial	7	-	-	-	-	-	-	-
Autres immobilisations incorporelles	8	174 567	-	-	-	-	-	174 567
IMMOBILISATIONS CORPORELLES : lignes 10 à 15	9	145 669 040	9 951 123	456 578	-	2 349 925	443 087	153 283 729
Terrains	10	1 186 097	5 168	-	-	-	-	1 191 265
Bâtiments	11	70 436 800	5 249 821	13 491	-	1 350 542	-	74 349 569
Installations et agencements	12	15 394 320	1 157 135	443 087	-	7 036	443 087	16 544 419
Matériel	13	46 762 646	2 651 690	-	-	86 017	-	49 328 318
Matériel de transport	14	10 108 087	564 878	-	-	150 762	-	10 522 203
AVANCES ET ACOMPTE VERSÉS SUR IMMOBILISATIONS	15	1 781 092	322 430	-	-	755 567	-	1 347 955
IMMOBILISATIONS FINANCIÈRES : lignes 17 et 18	16	19 042 514	12 296 317	349 928	-	1 573 795	350 000	29 764 964
Titres de participation	17	6 053 185	-	-	-	-	350 000	5 703 185
Autres immobilisations financières	18	12 989 329	12 296 317	349 928	-	1 573 795	-	24 061 779
TOTAL GÉNÉRAL : lignes 1, 4, 9 et 16	19	167 070 340	22 659 304	806 505	-	3 937 435	806 578	185 792 136

Les données de ce tableau concernent 4 Etablissements Public Administratif (EPA) sur les 7 unités de cette forme juridique. Leur chiffre d'affaires représente 93,8% de l'ensemble des EPA ayant déposé leurs DSF de l'exercice 2016.

Forme juridique 13 – Organisation Non Gouvernementale (ONG): Evolution des effectifs employés

Qualifications		Camerounais	Autres ressortissants CEMAC	Autres pays OHADA	Hors pays OHADA	Total
Cadres supérieurs	Début d'exercice	7	0	0	0	7
	Embauches	3	0	0	0	3
	Départs	4	0	0	0	4
	Fin d'exercice	6	0	0	0	6
Techniciens supérieurs et cadres moyens	Début d'exercice	42	0	0	0	42
	Embauches	18	0	0	0	18
	Départs	13	0	0	0	13
	Fin d'exercice	47	0	0	0	47
Techniciens, agents de maîtrise et ouvriers qualifiés	Début d'exercice	99	0	0	0	99
	Embauches	120	0	0	0	120
	Départs	20	0	0	0	20
	Fin d'exercice	199	0	0	0	199
Employés, manœuvres, ouvriers et apprentis	Début d'exercice	118	0	0	1	119
	Embauches	16	0	0	0	16
	Départs	17	0	0	0	17
	Fin d'exercice	117	0	0	1	118
Total	Début d'exercice	266	0	0	1	267
	Embauches	157	0	0	0	157
	Départs	54	0	0	0	54
	Fin d'exercice	368	0	0	1	369

Forme juridique 13 – Organisation Non Gouvernementale (ONG): Bilan-actif(en milliers de FCFA)

Rubriques	2016			2015
	Brut	Amortissement	Net	Net
ACTIF IMMOBILISÉ				
AA Charges immobilisées	-0	0	-0	0
AX Frais d'établissement	-0	0	-0	0
AY Charges à répartir	0	0	0	0
AC Primes de remboursement des obligations	0	0	0	0
AD Immobilisations incorporelles	2 375	0	2 375	4 279
AE Frais de recherche et de développement	2 025	0	2 025	2 140
AF Brevets, licences, logiciels	350	0	350	2 140
AG Fonds commercial	0	0	0	0
AH Autres immobilisations incorporelles	0	0	0	0
AI Immobilisations corporelles	3 166 883	1 214 869	1 952 014	173 893
AJ Terrains	176 014	0	176 014	3 346
AK Bâtiments	2 445 916	932 339	1 513 576	129 042
AL Installations et agencements	26 155	11 725	14 430	367
AM Matériel	430 069	246 933	183 136	41 138
AN Matériel de transport	88 729	23 872	64 857	0
AP Avances et acomptes versés sur immobilisations	0	0	0	337
AQ Immobilisations financières	13 135	0	13 135	576
AR Titres de participation	0	0	0	0
AS Autres immobilisations financières	13 135	0	13 135	576
AW (1) dont H.A.O. : Brut /	0	0	0	0
Net /	0	0	0	0
AZ TOTAL ACTIF IMMOBILISÉ (I)	3 182 393	1 214 869	1 967 524	179 084
ACTIF CIRCULANT				
BA Actif circulant H.A.O.	0	0	0	0
BB Stocks	2 303 839	0	2 303 839	17 143
BC Marchandises	2 261 740	0	2 261 740	3 546
BD Matières premières et autres approvisionnement	8 743	0	8 743	13 597
BE En-cours	33 356	0	33 356	0
BF Produits fabriqués	0	0	0	0
BG Créances et emplois assimilés	446 001	1 959	444 042	39 952
BH Fournisseurs, avances versées	711	0	711	0
BI Clients	89 548	1 788	87 760	15 341
BJ Autres créances	355 742	171	355 571	24 611
BK TOTAL ACTIF CIRCULANT (II)	2 749 840	1 959	2 747 881	57 095
TRÉSORERIE-ACTIF				
BQ Titres de placement	0	0	0	0
BR Valeurs à encaisser	0	0	0	0
BS Banques, chèques postaux, caisse	1 470 288	6 448	1 463 841	191 608
BT TOTAL TRÉSORERIE-ACTIF (III)	1 470 288	6 448	1 463 841	191 608
BU Écarts de conversion-Actif (IV)	0	0	0	0
BZ TOTAL GÉNÉRAL (I + II + III + IV)	7 402 521	1 223 275	6 179 246	427 787

Forme juridique 13 – Organisation Non Gouvernementale (ONG): Bilan-passif(en milliers de FCFA)

Rubriques	2016	2015
CAPITAUX PROPRES ET RESSOURCES ASSIMILÉES		
CA Capital	3 832 592	199 739
CB Actionnaires capital non appelé	60 904	0
CC Primes et Réserves	-637 380	-117 068
CD Primes d'apport, d'émission, de fusion	0	0
CE Écarts de réévaluation	0	0
CF Réserves indisponibles	0	0
CG Réserves libres	198	198
CH Report à nouveau	-637 579	-117 266
CI Résultat net de l'exercice (bénéfice + ou perte -)	13 668	-142 350
CK Autres capitaux propres	1 575 489	22 586
CL Subventions d'investissement	1 575 489	22 586
CM Provisions réglementées et fonds assimilés	0	0
CP TOTAL CAPITAUX PROPRES (I)	4 784 369	-37 093
DETTES FINANCIÈRES ET RESSOURCES ASSIMILÉES (1)		
DA Emprunts	176 858	43 406
DB Dettes de crédit-bail et contrats assimilés	0	0
DC Dettes financières diverses	0	0
DD Provisions financières pour risques et charges	0	0
DE (1) dont H.A.O. : /	0	0
DF TOTAL DETTES FINANCIÈRES (II)	176 858	43 406
DG TOTAL RESSOURCES STABLES (I + II)	4 961 227	6 312
PASSIF CIRCULANT		
DH Dettes circulantes H.A.O.et ressources assimilées	23 117	0
DI Clients, avances reçues	176	0
DJ Fournisseurs d'exploitation	172 967	6 136
DK Dettes fiscales	2 851	4 529
DL Dettes sociales	19 971	4 365
DM Autres dettes	733 421	406 432
DN Risques provisionnés	262 954	0
DP TOTAL PASSIF CIRCULANT (III)	1 215 458	421 462
TRÉSORERIE-PASSIF		
DQ Banques, crédits d'escompte	0	0
DR Banques, crédits de trésorerie	0	0
DS Banques, découverts	46	13
DT TOTAL TRÉSORERIE-PASSIF (IV)	46	13
DU Écarts de conversion-Passif (V)	2 515	0
DZ TOTAL GÉNÉRAL (I + II + III + IV + V)	6 179 246	427 787

Forme juridique 13 – Organisation Non Gouvernementale (ONG): Compte de résultat – charges(en milliers de FCFA)

Rubriques	2016	2015
ACTIVITÉ D'EXPLOITATION		
RA Achats de marchandises	101 445	6 325
RB Variation de stocks	4 344	761
(Marge brute sur marchandises voir TB)		
RC Achats de matières premières et fournitures liées	2 260 661	20 652
RD Variation de stocks	0	0
(Marge brute sur matières voir TG)		
RE Autres achats	795 170	64 949
RH Variation de stocks	-8 447	-8 412
RI Transports	553 647	25 086
RJ Services extérieurs	2 170 140	279 335
RK Impôts et taxes	20 076	14 642
RL Autres charges	327 636	24 546
(Valeur ajoutée voir TN)		
RP Charges de personnel(1)	1 291 710	115 651
(1) dont personnel extérieur / ...	0	0
RQ (Excédent brut d'exploitation voir TQ)		
RS Dotations aux amortissements et aux provisions	135 361	31 854
RW Total des charges d'exploitation	7 651 743	575 390
(Résultat d'exploitation voir TX)		
ACTIVITÉ FINANCIÈRE		
SA Frais financiers	21 347	8 918
SC Pertes de change	0	0
SD Dotations aux amortissements et aux provisions	0	0
SF Total des charges financières	21 347	8 918
(Résultat financier voir UG)		
SH Total des charges des activités ordinaires	7 673 090	584 308
(Résultat des activités ordinaires voir UI)		
HORS ACTIVITÉS ORDINAIRES (H.A.O.)		
SK Valeurs comptables des cessions d'immobilisation	12 186	0
SL Charges H.A.O.	6 237	0
SM Dotations H.A.O.	0	0
SO Total des charges H.A.O.	18 423	0
(Résultat H.A.O. voir UP)		
SQ Participation des travailleurs	0	0
SR Impôts sur le résultat	4 860	1 875
SS Total participation et impôts	4 860	1 875
ST TOTAL GÉNÉRAL DES CHARGES	7 696 373	586 183
(Résultat net voir UZ)		

Forme juridique 13 – Organisation Non Gouvernementale (ONG): Compte de résultat – produits(en milliers de FCFA)

Rubriques			2016	2015
ACTIVITÉ D'EXPLOITATION				
TA Ventes de marchandises			157 920	1 587
TB MARGE BRUTE SUR MARCHANDISES	52 130	-5 500		
TC Ventes de produits fabriqués			732 810	0
TD Travaux, services vendus			936 815	204 363
TE Production stockée (ou déstockage)			4 289	4 289
TF Production immobilisée			17 921	0
TG MARGE BRUTE SUR MATIÈRES	-568 826	188 000		
TH Produits accessoires			34 621	2 400
TI CHIFFRE D'AFFAIRES(1) (TA + TC + TD + TH)	1 862 166	208 350		
TJ (1) dont à l'exportation	601	0		
TK Subventions d'exploitation			5 699 223	22 958
TL Autres produits			77 487	69 794
TN VALEUR AJOUTÉE	1 436 413	-122 494		
TQ EXCÉDENT BRUT D'EXPLOITATION	144 703	-238 145		
TS Reprises de provisions			0	0
TT Transferts de charges			0	0
TW Total des produits d'exploitation			7 661 085	305 391
TX RÉSULTAT D'EXPLOITATION Bénéfice (+) ; Perte (-)	9 342	-269 999		
ACTIVITÉ FINANCIÈRE				
UA Revenus financiers			2 463	0
UC Gains de change			0	0
UD Reprises de provisions			0	0
UE Transferts de charges			0	0
UF Total des produits financiers			2 463	0
UG RÉSULTAT FINANCIER (+ ou -)	-18 884	-8 918		
UH Total des produits des activités ordinaires			7 663 548	305 391
UI RÉSULTAT DES ACTIVITÉS ORDINAIRES (+ ou -)	-9 542	-278 917		
UJ (1) dont impôt correspondant				
Hors activités ORDINAIRES (H.A.O.)				
UK Produits des cessions d'immobilisations			34 600	0
UL Produits H.A.O.			9 623	138 443
UM Reprises H.A.O.			2 271	0
UN Transferts de charges			0	0
UO Total des produits H.A.O.			46 493	138 443
UP RÉSULTAT H.A.O. (+ ou -)	28 070	138 443		
UT TOTAL GÉNÉRAL DES PRODUITS			7 710 041	443 833
UZ RÉSULTAT NET Bénéfice (+) ; Perte (-)	13 668	-142 350		

Forme juridique 13 – Organisation Non Gouvernementale (ONG): Situation et mouvement de l'actif immobilisé(en milliers de FCFA)

		A	B: AUGMENTATION			C: DIMINUTION		D=A + B - C
		Montant brut à l'ouverture de l'exercice	Acquisition, Apports, Création	Virements de poste à poste	Suite à une réévaluation pratiquée au cours de l'exercice	Cessions; Scissions hors service	Virement de poste à poste	Montant brut à la clôture de l'exercice
CHARGES IMMOBILISÉES : totaux lignes 2 et 3	1	11 048	-	-	-	-	-	11 048
Frais d'établissement et charges à répartir	2	11 048	-	-	-	-	-	11 048
Primes de remboursement des obligations	3	-	-	-	-	-	-	-
IMMOBILISATIONS INCORPORELLES : lignes 5 à 8	4	6 939	-	-	-	-	-	6 939
Frais de recherche et de développement	5	2 025	-	-	-	-	-	2 025
Brevets, licences, logiciels	6	4 914	-	-	-	-	-	4 914
Fonds commercial	7	-	-	-	-	-	-	-
Autres immobilisations incorporelles	8	-	-	-	-	-	-	-
IMMOBILISATIONS CORPORELLES : lignes 10 à 15	9	5 683 260	694 601	83 830	-	3 296 179	83 830	3 081 682
Terrains	10	309 658	19 521	-	-	153 165	-	176 014
Bâtiments	11	4 128 370	496 517	-	-	2 218 509	-	2 406 379
Installations et agencements	12	9 679	1 127	447	-	1 974	447	8 832
Matériel	13	1 062 877	111 800	83 383	-	774 394	83 383	400 283
Matériel de transport	14	172 676	65 636	-	-	148 139	-	90 173
AVANCES ET ACOMPTES VERSÉS SUR IMMOBILISATIONS	15	-	-	-	-	-	-	-
IMMOBILISATIONS FINANCIÈRES : lignes 17 et 18	16	12 614	-	-	-	-	-	12 614
Titres de participation	17	-	-	-	-	-	-	-
Autres immobilisations financières	18	12 614	-	-	-	-	-	12 614
TOTAL GÉNÉRAL : lignes 1, 4, 9 et 16	19	5 713 861	694 601	83 830	-	3 296 179	83 830	3 112 283

Les données de ce tableau concernent 12 Organisation Non Gouvernementale (ONG) sur les 16 unités de cette forme juridique ayant déposé leur DSF de l'exercice 2016. Leur chiffre d'affaires représente 97,3% de l'ensemble des ONG suscitées.

Forme juridique 14 – Société Civile Immobilière (SCI) : Evolution des effectifs employés

Qualifications		Camerounais	Autres ressortissants CEMAC	Autres pays OHADA	Hors pays OHADA	Total
Cadres supérieurs	Début d'exercice	37	0	0	1	38
	Embauches	6	0	0	0	6
	Départs	3	0	0	0	3
	Fin d'exercice	40	0	0	1	41
Techniciens supérieurs et cadres moyens	Début d'exercice	43	0	0	0	43
	Embauches	19	0	0	0	19
	Départs	6	0	0	0	6
	Fin d'exercice	55	0	0	0	55
Techniciens, agents de maîtrise et ouvriers qualifiés	Début d'exercice	153	0	0	0	153
	Embauches	38	0	0	0	38
	Départs	14	0	0	0	14
	Fin d'exercice	178	0	0	0	178
Employés, manœuvres, ouvriers et apprentis	Début d'exercice	573	0	0	0	573
	Embauches	343	0	0	0	343
	Départs	45	0	0	0	45
	Fin d'exercice	871	0	0	0	871
Total	Début d'exercice	806	0	0	1	807
	Embauches	406	0	0	0	406
	Départs	68	0	0	0	68
	Fin d'exercice	1 144	0	0	1	1 145

Forme juridique 14 – Société Civile Immobilière (SCI) : Bilan –actif(en milliers de FCFA)

Rubriques	2016			2015
	Brut	Amortissement	Net	Net
ACTIF IMMOBILISÉ				
AA Charges immobilisées	611 916	38 286	573 630	520 379
AX Frais d'établissement	98 064	24 194	73 870	150 330
AY Charges à répartir	513 852	14 092	499 760	357 924
AC Primes de remboursement des obligations	0	0	0	12 125
AD Immobilisations incorporelles	706 617	163 399	543 218	946 236
AE Frais de recherche et de développement	104 888	69 609	35 278	744 156
AF Brevets, licences, logiciels	22 816	5 948	16 868	4 548
AG Fonds commercial	183 729	0	183 729	183 729
AH Autres immobilisations incorporelles	395 184	87 842	307 342	13 803
AI Immobilisations corporelles	206 828 176	57 593 209	149 234 967	131 911 250
AJ Terrains	46 009 283	4 364 665	41 644 619	35 793 442
AK Bâtiments	142 346 135	44 603 004	97 743 131	87 537 652
AL Installations et agencements	10 756 047	5 041 034	5 715 013	6 066 689
AM Matériel	5 906 163	2 718 929	3 187 234	1 894 924
AN Matériel de transport	1 810 547	865 577	944 970	618 542
AP Avances et acomptes versés sur immobilisations	5 934 885	176 220	5 758 664	6 767 169
AQ Immobilisations financières	3 405 724	450	3 405 274	3 411 061
AR Titres de participation	2 061 231	0	2 061 231	2 627 488
AS Autres immobilisations financières	1 344 493	450	1 344 043	783 573
AW (1) dont H.A.O. : Brut /	0	0	0	0
Net /	0	0	0	0
AZ TOTAL ACTIF IMMOBILISÉ (I)	217 487 318	57 971 564	159 515 754	143 556 096
ACTIF CIRCULANT				
BA Actif circulant H.A.O.	0	0	0	0
BB Stocks	3 405 418	490 541	2 914 876	4 664 858
BC Marchandises	2 018 417	473 141	1 545 276	2 120 068
BD Matières premières et autres approvisionnement	797 304	320	796 984	2 209 615
BE En-cours	589 516	17 000	572 516	334 695
BF Produits fabriqués	180	80	100	480
BG Créances et emplois assimilés	18 271 403	825 968	17 445 435	13 115 786
BH Fournisseurs, avances versées	1 552 401	5 010	1 547 392	1 275 658
BI Clients	6 116 597	557 996	5 558 601	4 873 047
BJ Autres créances	10 602 405	262 963	10 339 442	6 967 080
BK TOTAL ACTIF CIRCULANT (II)	21 676 821	1 316 510	20 360 311	17 780 644
TRÉSORERIE-ACTIF				
BQ Titres de placement	711 844	9 034	702 810	149 940
BR Valeurs à encaisser	51 883	0	51 883	184 650
BS Banques, chèques postaux, caisse	8 471 526	463 274	8 008 252	6 534 655
BT TOTAL TRÉSORERIE-ACTIF (III)	9 235 253	472 307	8 762 946	6 869 246
BU Écarts de conversion-Actif (IV)	0	0	0	0
BZ TOTAL GÉNÉRAL (I + II + III + IV)	248 399 392	59 760 381	188 639 011	168 205 985

Forme juridique 14 – Société Civile Immobilière (SCI) : Bilan – passif(en milliers de FCFA)

Rubriques	2016	2015
CAPITAUX PROPRES ET RESSOURCES ASSIMILÉES		
CA Capital	41 503 148	36 093 601
CB Actionnaires capital non appelé	293 064	40 797
CC Primes et Réserves	1 108 049	200 251
CD Primes d'apport, d'émission, de fusion	4	925 581
CE Écarts de réévaluation	3 114 583	2 822 887
CF Réserves indisponibles	57 111	53 668
CG Réserves libres	1 086 524	956 703
CH Report à nouveau	-3 150 172	-4 558 588
CI Résultat net de l'exercice (bénéfice + ou perte -)	-548 628	-190 156
CK Autres capitaux propres	57 867	27 243
CL Subventions d'investissement	57 867	27 243
CM Provisions réglementées et fonds assimilés	0	0
CP TOTAL CAPITAUX PROPRES (I)	42 614 353	36 171 737
DETTES FINANCIÈRES ET RESSOURCES ASSIMILÉES (1)		
DA Emprunts	14 462 246	13 491 003
DB Dettes de crédit-bail et contrats assimilés	531 918	202 284
DC Dettes financières diverses	19 646 847	21 513 840
DD Provisions financières pour risques et charges	-249 493	-304 279
DE (1) dont H.A.O. : /	0	0
DF TOTAL DETTES FINANCIÈRES (II)	34 391 517	34 902 847
DG TOTAL RESSOURCES STABLES (I + II)	77 005 870	71 074 584
PASSIF CIRCULANT		
DH Dettes circulantes H.A.O.et ressources assimilées	372 891	292 166
DI Clients, avances reçues	1 991 113	565 228
DJ Fournisseurs d'exploitation	10 853 714	10 766 636
DK Dettes fiscales	595 207	574 995
DL Dettes sociales	684 438	786 664
DM Autres dettes	96 287 184	82 985 752
DN Risques provisionnés	140 544	86 928
DP TOTAL PASSIF CIRCULANT (III)	110 925 091	96 058 369
TRÉSORERIE-PASSIF		
DQ Banques, crédits d'escompte	442	0
DR Banques, crédits de trésorerie	15 952	351 438
DS Banques, découverts	691 656	721 593
DT TOTAL TRÉSORERIE-PASSIF (IV)	708 050	1 073 032
DU Écarts de conversion-Passif (V)	1	0
DZ TOTAL GÉNÉRAL (I + II + III + IV + V)	188 639 011	168 205 985

Forme juridique 14 – Société Civile Immobilière (SCI) : Compte de résultat –charges(en milliers de FCFA)

Rubriques	2016	2015
ACTIVITÉ D'EXPLOITATION		
RA Achats de marchandises	94 435	47 445
RB Variation de stocks	306 445	16 085
(Marge brute sur marchandises voir TB)		
RC Achats de matières premières et fournitures liées	409 996	344 768
RD Variation de stocks	-372	1 500
(Marge brute sur matières voir TG)		
RE Autres achats	2 754 564	2 404 462
RH Variation de stocks	339	-139
RI Transports	154 495	98 271
RJ Services extérieurs	4 761 106	4 156 354
RK Impôts et taxes	493 891	492 717
RL Autres charges	5 476 248	771 916
(Valeur ajoutée voir TN)		
RP Charges de personnel(1)	1 448 364	1 233 385
(1) dont personnel extérieur / ...	-266	2 754
RQ (Excédent brut d'exploitation voir TQ)		
RS Dotations aux amortissements et aux provisions	8 269 412	7 378 559
RW Total des charges d'exploitation	24 168 924	16 945 321
(Résultat d'exploitation voir TX)		
ACTIVITÉ FINANCIÈRE		
SA Frais financiers	1 561 352	1 403 981
SC Pertes de change	0	0
SD Dotations aux amortissements et aux provisions	202 524	85 024
SF Total des charges financières	1 763 875	1 489 005
(Résultat financier voir UG)		
SH Total des charges des activités ordinaires	25 932 800	18 434 326
(Résultat des activités ordinaires voir UI)		
HORS ACTIVITÉS ORDINAIRES (H.A.O.)		
SK Valeurs comptables des cessions d'immobilisation	64 755	2 264 114
SL Charges H.A.O.	105 204	104 222
SM Dotations H.A.O.	75 725	75 725
SO Total des charges H.A.O.	245 684	2 444 060
(Résultat H.A.O. voir UP)		
SQ Participation des travailleurs	264	492
SR Impôts sur le résultat	1 025 758	863 621
SS Total participation et impôts	1 026 022	864 114
ST TOTAL GÉNÉRAL DES CHARGES	27 204 506	21 742 500
(Résultat net voir UZ)		

Forme juridique 14 – Société Civile Immobilière (SCI) : Compte de résultat – produits(en milliers de FCFA)

Rubriques			2016	2015
ACTIVITÉ D'EXPLOITATION				
TA Ventes de marchandises			590 210	369 841
TB MARGE BRUTE SUR MARCHANDISES	189 330	306 311		
TC Ventes de produits fabriqués			166 625	24 305
TD Travaux, services vendus			23 174 175	16 934 792
TE Production stockée (ou déstockage)			5 588	603
TF Production immobilisée			538 563	490 678
TG MARGE BRUTE SUR MATIÈRES	23 475 327	17 107 110		
TH Produits accessoires			959 264	566 008
TI CHIFFRE D'AFFAIRES(1) (TA + TC + TD + TH)	24 890 274	17 894 947		
TJ (1) dont à l'exportation	40 792	9 500		
TK Subventions d'exploitation			263	263
TL Autres produits			123 735	142 664
TN VALEUR AJOUTÉE	11 107 275	10 195 777		
TQ EXCÉDENT BRUT D'EXPLOITATION	9 658 910	8 962 392		
TS Reprises de provisions			261 855	234 537
TT Transferts de charges			582 182	304 691
TW Total des produits d'exploitation			26 402 460	19 068 383
TX RÉSULTAT D'EXPLOITATION Bénéfice (+) ; Perte (-)	2 233 535	2 123 062		
ACTIVITÉ FINANCIÈRE				
UA Revenus financiers			139 835	109 383
UC Gains de change			1	1
UD Reprises de provisions			0	0
UE Transferts de charges			2 598	65 122
UF Total des produits financiers			142 434	174 505
UG RÉSULTAT FINANCIER (+ ou -)	-1 621 442	-1 314 500		
UH Total des produits des activités ordinaires			26 544 893	19 242 888
UI RÉSULTAT DES ACTIVITÉS ORDINAIRES (+ ou -)	612 093	808 562		
UJ (1) dont impôt correspondant	131 336	27 362		
Hors activités ORDINAIRES (H.A.O.)				
UK Produits des cessions d'immobilisations			40 143	2 199 998
UL Produits H.A.O.			18 590	57 318
UM Reprises H.A.O.			47 223	47 223
UN Transferts de charges			5 029	4 917
UO Total des produits H.A.O.			110 984	2 309 456
UP RÉSULTAT H.A.O. (+ ou -)	-134 700	-134 604		
UT TOTAL GÉNÉRAL DES PRODUITS			26 655 877	21 552 344
UZ RÉSULTAT NET Bénéfice (+) ; Perte (-)	-548 628	-190 156		

Forme juridique 14 – Société Civile Immobilière (SCI) : Situation et mouvement de l'actif immobilisé (en milliers de FCFA)

		A	B: AUGMENTATION			C: DIMINUTION		D=A + B - C
		Montant brut à l'ouverture de l'exercice	Acquisition, Apports, Création	Virements de poste à poste	Suite à une réévaluation pratiquée au cours de l'exercice	Cessions; Scissions hors service	Virement de poste à poste	Montant brut à la clôture de l'exercice
CHARGES IMMOBILISÉES : totaux lignes 2 et 3	1	953 252	94 286	-	-	210 115	58 222	779 201
Frais d'établissement et charges à répartir	2	949 788	94 286	-	-	208 298	58 142	777 634
Primes de remboursement des obligations	3	3 464	-	-	-	1 817	80	1 567
IMMOBILISATIONS INCORPORELLES : lignes 5 à 8	4	437 395	11 679	-	-	-	-	449 074
Frais de recherche et de développement	5	4 036	-	-	-	-	-	4 036
Brevets, licences, logiciels	6	21 875	1 401	-	-	-	-	23 276
Fonds commercial	7	192 745	-	-	-	-	-	192 745
Autres immobilisations incorporelles	8	218 740	10 278	-	-	-	-	229 017
IMMOBILISATIONS CORPORELLES : lignes 10 à 15	9	191 981 612	14 046 584	395 097	140 552	384 823	431 533	205 747 489
Terrains	10	44 366 164	3 189 238	-	200 325	17 114	-	47 337 964
Bâtiments	11	119 162 839	6 016 982	603 728	-	64 811	394 715	125 324 023
Installations et agencements	12	11 789 799	673 705	17 237	140 552	1 635	17 237	12 602 422
Matériel	13	3 751 787	794 713	19 456	-	64 037	19 581	4 482 338
Matériel de transport	14	2 845 680	1 139 127	-	-	8 810	-	3 975 997
AVANCES ET ACOMPTES VERSÉS SUR IMMOBILISATIONS	15	10 065 344	2 232 819	-	45 000	228 416	-	12 024 747
IMMOBILISATIONS FINANCIÈRES : lignes 17 et 18	16	4 330 966	243 051	-	-	60 345	100	4 513 571
Titres de participation	17	2 561 474	4 138	-	-	-	-	2 565 612
Autres immobilisations financières	18	1 769 492	238 913	-	-	60 345	100	1 947 959
TOTAL GÉNÉRAL : lignes 1, 4, 9 et 16	19	197 703 226	14 395 599	395 097	140 552	655 284	489 855	211 489 336

Les données de ce tableau concernent 266 Société Civile Immobilière (SCI) sur les 310 unités de cette forme juridique ayant déposé leur DSF de l'exercice 2016. Leur chiffre d'affaires représente 91,6% de l'ensemble des SCI suscitées.

Forme juridique 15 – Société Civile Professionnelle (SCP): Evolution des effectifs employés

Qualifications		Camerounais	Autres ressortissants CEMAC	Autres pays OHADA	Hors pays OHADA	Total
Cadres supérieurs	Début d'exercice	18	0	0	0	18
	Embauches	1	0	0	0	1
	Départs	1	0	0	0	1
	Fin d'exercice	18	0	0	0	18
Techniciens supérieurs et cadres moyens	Début d'exercice	3	0	0	0	3
	Embauches	5	0	0	0	5
	Départs	0	0	0	0	0
	Fin d'exercice	8	0	0	0	8
Techniciens, agents de maîtrise et ouvriers qualifiés	Début d'exercice	28	0	0	0	28
	Embauches	9	0	0	0	9
	Départs	2	0	0	0	2
	Fin d'exercice	35	0	0	0	35
Employés, manoeuvres, ouvriers et apprentis	Début d'exercice	80	0	0	0	80
	Embauches	76	0	0	0	76
	Départs	8	0	0	0	8
	Fin d'exercice	149	0	0	0	149
Total	Début d'exercice	130	0	0	0	130
	Embauches	92	0	0	0	92
	Départs	11	0	0	0	11
	Fin d'exercice	211	0	0	0	211

Forme juridique 15 – Société Civile Professionnelle (SCP): Bilan – actif(en milliers de FCFA)

Rubriques	2016			2015
	Brut	Amortissement	Net	Net
ACTIF IMMOBILISÉ				
AA Charges immobilisées	3 748	0	3 748	4 255
AX Frais d'établissement	1 256	0	1 256	1 763
AY Charges à répartir	2 492	0	2 492	2 492
AC Primes de remboursement des obligations	0	0	0	0
AD Immobilisations incorporelles	4 554	614	3 939	4 516
AE Frais de recherche et de développement	0	0	0	0
AF Brevets, licences, logiciels	520	338	182	663
AG Fonds commercial	3 025	0	3 025	3 025
AH Autres immobilisations incorporelles	1 009	276	733	829
AI Immobilisations corporelles	1 072 495	722 104	350 391	362 993
AJ Terrains	35 404	7 463	27 941	11 558
AK Bâtiments	70 590	45 509	25 081	29 153
AL Installations et agencements	146 301	101 254	45 047	36 825
AM Matériel	414 871	249 731	165 140	94 002
AN Matériel de transport	405 330	318 147	87 183	191 455
AP Avances et acomptes versés sur immobilisations	4 135	3 772	363	237
AQ Immobilisations financières	1 839 013	0	1 839 013	2 767 202
AR Titres de participation	1 480 670	0	1 480 670	2 113 783
AS Autres immobilisations financières	358 344	0	358 344	653 419
AW (1) dont H.A.O. : Brut /	0	0	0	0
Net /	0	0	0	0
AZ TOTAL ACTIF IMMOBILISÉ (I)	2 923 945	726 490	2 197 454	3 139 202
ACTIF CIRCULANT				
BA Actif circulant H.A.O.	0	0	0	0
BB Stocks	1 313 814	990	1 312 824	1 487 498
BC Marchandises	1 263 814	990	1 262 824	1 261 728
BD Matières premières et autres approvisionnement	50 000	0	50 000	174 728
BE En-cours	0	0	0	51 042
BF Produits fabriqués	0	0	0	0
BG Créances et emplois assimilés	832 307	68 995	763 312	406 309
BH Fournisseurs, avances versées	14 387	0	14 387	240
BI Clients	382 446	57 093	325 353	319 366
BJ Autres créances	435 474	11 902	423 571	86 703
BK TOTAL ACTIF CIRCULANT (II)	2 146 121	69 985	2 076 136	1 893 807
TRÉSORERIE-ACTIF				
BQ Titres de placement	2 989	0	2 989	0
BR Valeurs à encaisser	0	0	0	0
BS Banques, chèques postaux, caisse	327 762	15 419	312 343	187 475
BT TOTAL TRÉSORERIE-ACTIF (III)	330 751	15 419	315 332	187 475
BU Écarts de conversion-Actif (IV)	2 709	0	2 709	0
BZ TOTAL GÉNÉRAL (I + II + III + IV)	5 403 525	811 894	4 591 631	5 220 484

Forme juridique 15 – Société Civile Professionnelle (SCP): Bilan – passif(en milliers de FCFA)

Rubriques	2016	2015
CAPITAUX PROPRES ET RESSOURCES ASSIMILÉES		
CA Capital	2 822 059	2 857 954
CB Actionnaires capital non appelé	51 000	52 000
CC Primes et Réserves	-194 662	-175 501
CD Primes d'apport, d'émission, de fusion	0	0
CE Écarts de réévaluation	0	0
CF Réserves indisponibles	0	0
CG Réserves libres	22 936	22 936
CH Report à nouveau	-217 598	-198 436
CI Résultat net de l'exercice (bénéfice + ou perte -)	112 247	-47 483
CK Autres capitaux propres	9 276	16 276
CL Subventions d'investissement	9 276	16 276
CM Provisions réglementées et fonds assimilés	0	0
CP TOTAL CAPITAUX PROPRES (I)	2 799 919	2 703 248
DETTES FINANCIÈRES ET RESSOURCES ASSIMILÉES (1)		
DA Emprunts	9 120	3 467
DB Dettes de crédit-bail et contrats assimilés	0	58 842
DC Dettes financières diverses	84 538	40 419
DD Provisions financières pour risques et charges	2 101	2 101
DE (1) dont H.A.O. : /	0	0
DF TOTAL DETTES FINANCIÈRES (II)	95 759	104 829
DG TOTAL RESSOURCES STABLES (I + II)	2 895 678	2 808 076
PASSIF CIRCULANT		
DH Dettes circulantes H.A.O.et ressources assimilées	2 500	2 500
DI Clients, avances reçues	42 640	33 601
DJ Fournisseurs d'exploitation	174 061	885 418
DK Dettes fiscales	77 556	55 711
DL Dettes sociales	45 835	35 907
DM Autres dettes	1 316 296	1 357 216
DN Risques provisionnés	16 000	17 291
DP TOTAL PASSIF CIRCULANT (III)	1 674 888	2 387 643
TRÉSORERIE-PASSIF		
DQ Banques, crédits d'escompte	0	0
DR Banques, crédits de trésorerie	0	0
DS Banques, découverts	21 065	24 764
DT TOTAL TRÉSORERIE-PASSIF (IV)	21 065	24 764
DU Écarts de conversion-Passif (V)	0	0
DZ TOTAL GÉNÉRAL (I + II + III + IV + V)	4 591 631	5 220 484

Forme juridique 15 – Société Civile Professionnelle (SCP): Compte de résultat – charges(en milliers de FCFA)

Rubriques	2016	2015
ACTIVITÉ D'EXPLOITATION		
RA Achats de marchandises	2 789	0
RB Variation de stocks	106	28 945
(Marge brute sur marchandises voir TB)		
RC Achats de matières premières et fournitures liées	18 127	42 960
RD Variation de stocks	0	0
(Marge brute sur matières voir TG)		
RE Autres achats	171 028	149 516
RH Variation de stocks	0	0
RI Transports	46 043	53 627
RJ Services extérieurs	318 750	436 396
RK Impôts et taxes	33 611	35 109
RL Autres charges	245 838	43 919
(Valeur ajoutée voir TN)		
RP Charges de personnel(1)	589 409	472 794
(1) dont personnel extérieur / ...	0	0
RQ (Excédent brut d'exploitation voir TQ)		
RS Dotations aux amortissements et aux provisions	92 404	102 093
RW Total des charges d'exploitation	1 518 106	1 365 361
(Résultat d'exploitation voir TX)		
ACTIVITÉ FINANCIÈRE		
SA Frais financiers	2 707	40 570
SC Pertes de change	0	0
SD Dotations aux amortissements et aux provisions	0	0
SF Total des charges financières	2 707	40 570
(Résultat financier voir UG)		
SH Total des charges des activités ordinaires	1 520 813	1 405 931
(Résultat des activités ordinaires voir UI)		
HORS ACTIVITÉS ORDINAIRES (H.A.O.)		
SK Valeurs comptables des cessions d'immobilisation	0	0
SL Charges H.A.O.	0	28 945
SM Dotations H.A.O.	0	0
SO Total des charges H.A.O.	0	28 945
(Résultat H.A.O. voir UP)		
SQ Participation des travailleurs	0	0
SR Impôts sur le résultat	77 930	59 098
SS Total participation et impôts	77 930	59 098
ST TOTAL GÉNÉRAL DES CHARGES	1 598 742	1 493 974
(Résultat net voir UZ)		

Forme juridique 15 – Société Civile Professionnelle (SCP): Compte de résultat – produits(en milliers de FCFA)

Rubriques			2016	2015
ACTIVITÉ D'EXPLOITATION				
TA Ventes de marchandises			126 171	128 253
TB MARGE BRUTE SUR MARCHANDISES	123 276	99 308		
TC Ventes de produits fabriqués			34 714	46 115
TD Travaux, services vendus			1 513 883	1 207 461
TE Production stockée (ou déstockage)			-51 042	30 542
TF Production immobilisée			0	0
TG MARGE BRUTE SUR MATIÈRES	1 479 428	1 241 158		
TH Produits accessoires			0	0
TI CHIFFRE D'AFFAIRES(1) (TA + TC + TD + TH)	1 674 767	1 381 829		
TJ (1) dont à l'exportation	0	0		
TK Subventions d'exploitation			0	0
TL Autres produits			37 176	14 488
TN VALEUR AJOUTÉE	824 609	636 386		
TQ EXCÉDENT BRUT D'EXPLOITATION	235 200	163 592		
TS Reprises de provisions			2 150	4 714
TT Transferts de charges			47 722	14 340
TW Total des produits d'exploitation			1 710 773	1 445 913
TX RÉSULTAT D'EXPLOITATION Bénéfice (+) ; Perte (-)	192 668	80 552		
ACTIVITÉ FINANCIÈRE				
UA Revenus financiers			194	457
UC Gains de change			30	30
UD Reprises de provisions			0	0
UE Transferts de charges			6	91
UF Total des produits financiers			230	578
UG RÉSULTAT FINANCIER (+ ou -)	-2 478	-39 992		
UH Total des produits des activités ordinaires			1 711 003	1 446 491
UI RÉSULTAT DES ACTIVITÉS ORDINAIRES (+ ou -)	190 190	40 560		
UJ (1) dont impôt correspondant				
Hors activités ORDINAIRES (H.A.O.)				
UK Produits des cessions d'immobilisations			0	0
UL Produits H.A.O.			-14	0
UM Reprises H.A.O.			0	0
UN Transferts de charges			0	0
UO Total des produits H.A.O.			-14	0
UP RÉSULTAT H.A.O. (+ ou -)	-14	-28 945		
UT TOTAL GÉNÉRAL DES PRODUITS			1 710 989	1 446 491
UZ RÉSULTAT NET Bénéfice (+) ; Perte (-)	112 247	-47 483		

Forme juridique 15 – Société Civile Professionnelle (SCP): Situation et mouvement de l'actif immobilisé(en milliers de FCFA)

		A	B: AUGMENTATION			C: DIMINUTION		D=A + B - C
		Montant brut à l'ouverture de l'exercice	Acquisition, Apports, Création	Virements de poste à poste	Suite à une réévaluation pratiquée au cours de l'exercice	Cessions; Scissions hors service	Virement de poste à poste	Montant brut à la clôture de l'exercice
CHARGES IMMOBILISÉES : totaux lignes 2 et 3	1	4 758	130	-	-	-	-	4 888
Frais d'établissement et charges à répartir	2	4 758	130	-	-	-	-	4 888
Primes de remboursement des obligations	3	-	-	-	-	-	-	-
IMMOBILISATIONS INCORPORELLES : lignes 5 à 8	4	5 587	750	-	-	-	3 000	3 337
Frais de recherche et de développement	5	-	-	-	-	-	-	-
Brevets, licences, logiciels	6	320	200	-	-	-	-	520
Fonds commercial	7	4 884	-	-	-	-	3 000	1 884
Autres immobilisations incorporelles	8	384	550	-	-	-	-	934
IMMOBILISATIONS CORPORELLES : lignes 10 à 15	9	945 948	44 447	-	-	-	11 441	978 954
Terrains	10	17 500	-	-	-	-	-	17 500
Bâtiments	11	48 311	-	-	-	-	-	48 311
Installations et agencements	12	132 314	7 596	-	-	-	-	139 910
Matériel	13	514 289	30 551	-	-	-	11 441	533 399
Matériel de transport	14	173 190	6 300	-	-	-	-	179 490
AVANCES ET ACOMPTES VERSÉS SUR IMMOBILISATIONS	15	60 344	-	-	-	-	-	60 344
IMMOBILISATIONS FINANCIÈRES : lignes 17 et 18	16	1 835 898	-	-	-	966	-	1 834 932
Titres de participation	17	1 480 301	-	-	-	-	-	1 480 301
Autres immobilisations financières	18	355 598	-	-	-	966	-	354 632
TOTAL GÉNÉRAL : lignes 1, 4, 9 et 16	19	2 792 191	45 327	-	-	966	14 441	2 822 111

Les données de ce tableau concernent 37 Sociétés Civile Professionnelle (SCP) sur les 46 unités de cette forme juridique ayant déposé leur DSF de l'exercice 2016. Leur chiffre d'affaires représente 87,8% de l'ensemble des SCP suscitées.

Forme juridique 16 – Société par Actions Simplifiées (SAS) : Evolution des effectifs employés

Qualifications		Camerounais	Autres ressortissants CEMAC	Autres pays OHADA	Hors pays OHADA	Total
Cadres supérieurs	Début d'exercice	2	0	3	3	8
	Embauches	1	0	0	5	6
	Départs	0	0	0	2	2
	Fin d'exercice	3	0	3	6	12
Techniciens supérieurs et cadres moyens	Début d'exercice	19	1	0	9	29
	Embauches	1	0	0	0	1
	Départs	3	1	0	5	9
	Fin d'exercice	17	0	0	4	21
Techniciens, agents de maîtrise et ouvriers qualifiés	Début d'exercice	37	0	0	5	42
	Embauches	2	0	0	2	4
	Départs	17	0	0	5	22
	Fin d'exercice	22	0	0	2	24
Employés, manœuvres, ouvriers et apprentis	Début d'exercice	99	0	3	0	102
	Embauches	19	0	0	0	19
	Départs	3	0	0	0	3
	Fin d'exercice	115	0	3	0	118
Total	Début d'exercice	157	1	6	17	181
	Embauches	23	0	0	7	30
	Départs	23	1	0	12	36
	Fin d'exercice	157	0	6	12	175

Forme juridique 16 – Société par Actions Simplifiées (SAS) : Bilan-actif(en milliers de FCFA)

Rubriques	2016			2015
	Brut	Amortissement	Net	Net
ACTIF IMMOBILISÉ				
AA Charges immobilisées	33 556	0	33 556	300
AX Frais d'établissement	33 556	0	33 556	300
AY Charges à répartir	0	0	0	0
AC Primes de remboursement des obligations	0	0	0	0
AD Immobilisations incorporelles	6 681	2 115	4 566	0
AE Frais de recherche et de développement	0	0	0	0
AF Brevets, licences, logiciels	6 681	2 115	4 566	0
AG Fonds commercial	0	0	0	0
AH Autres immobilisations incorporelles	0	0	0	0
AI Immobilisations corporelles	11 136 967	8 326 654	2 810 313	95 993
AJ Terrains	86 107	8 323	77 784	0
AK Bâtiments	559 516	138 712	420 804	0
AL Installations et agencements	9 689 153	7 605 447	2 083 706	43 719
AM Matériel	363 568	268 247	95 321	42 082
AN Matériel de transport	438 623	305 925	132 699	10 192
AP Avances et acomptes versés sur immobilisations	0	0	0	0
AQ Immobilisations financières	44 763	0	44 763	12 075
AR Titres de participation	0	0	0	0
AS Autres immobilisations financières	44 763	0	44 763	12 075
AW (1) dont H.A.O. : Brut /	0	0	0	0
Net /	0	0	0	0
AZ TOTAL ACTIF IMMOBILISÉ (I)	11 221 968	8 328 769	2 893 199	108 368
ACTIF CIRCULANT				
BA Actif circulant H.A.O.	0	0	0	0
BB Stocks	1 861 697	202 699	1 658 997	27 133
BC Marchandises	1 838 881	202 699	1 636 182	27 133
BD Matières premières et autres approvisionnement	22 816	0	22 816	0
BE En-cours	0	0	0	0
BF Produits fabriqués	0	0	0	0
BG Créances et emplois assimilés	6 234 610	11 898	6 222 713	809 470
BH Fournisseurs, avances versées	22 167	0	22 167	173 671
BI Clients	5 682 905	10 525	5 672 380	392 066
BJ Autres créances	529 539	1 372	528 166	243 734
BK TOTAL ACTIF CIRCULANT (II)	8 096 307	214 597	7 881 710	836 603
TRÉSORERIE-ACTIF				
BQ Titres de placement	237	0	237	0
BR Valeurs à encaisser	0	0	0	0
BS Banques, chèques postaux, caisse	128 160	39 900	88 260	1 659
BT TOTAL TRÉSORERIE-ACTIF (III)	128 397	39 900	88 497	1 659
BU Écarts de conversion-Actif (IV)	0	0	0	0
BZ TOTAL GÉNÉRAL (I + II + III + IV)	19 446 671	8 583 266	10 863 406	946 630

Forme juridique 16 – Société par Actions Simplifiées (SAS) : Bilan-passif(en milliers de FCFA)

Rubriques	2016	2015
CAPITAUX PROPRES ET RESSOURCES ASSIMILÉES		
CA Capital	64 326	40 875
CB Actionnaires capital non appelé	0	0
CC Primes et Réserves	-5 091 113	-192 627
CD Primes d'apport, d'émission, de fusion	0	0
CE Écarts de réévaluation	0	0
CF Réserves indisponibles	0	0
CG Réserves libres	0	0
CH Report à nouveau	-5 091 113	-192 627
CI Résultat net de l'exercice (bénéfice + ou perte -)	-3 189 564	-5 361
CK Autres capitaux propres	0	0
CL Subventions d'investissement	0	0
CM Provisions réglementées et fonds assimilés	0	0
CP TOTAL CAPITAUX PROPRES (I)	-8 216 352	-157 113
DETTES FINANCIÈRES ET RESSOURCES ASSIMILÉES (1)		
DA Emprunts	137 559	0
DB Dettes de crédit-bail et contrats assimilés	0	0
DC Dettes financières diverses	0	0
DD Provisions financières pour risques et charges	1 879	1 922
DE (1) dont H.A.O. : /	0	0
DF TOTAL DETTES FINANCIÈRES (II)	139 438	1 922
DG TOTAL RESSOURCES STABLES (I + II)	-8 076 913	-155 191
PASSIF CIRCULANT		
DH Dettes circulantes H.A.O.et ressources assimilées	0	0
DI Clients, avances reçues	0	0
DJ Fournisseurs d'exploitation	17 340 932	385 691
DK Dettes fiscales	231 971	196 005
DL Dettes sociales	194 538	28 004
DM Autres dettes	819 717	394 873
DN Risques provisionnés	219 867	0
DP TOTAL PASSIF CIRCULANT (III)	18 807 025	1 004 573
TRÉSORERIE-PASSIF		
DQ Banques, crédits d'escompte	0	0
DR Banques, crédits de trésorerie	0	33 000
DS Banques, découverts	133 294	64 248
DT TOTAL TRÉSORERIE-PASSIF (IV)	133 294	97 248
DU Écarts de conversion-Passif (V)	0	0
DZ TOTAL GÉNÉRAL (I + II + III + IV + V)	10 863 406	946 630

Forme juridique 16 – Société par Actions Simplifiées (SAS) : Compte de résultat-charges(en milliers de FCFA)

Rubriques	2016	2015
ACTIVITÉ D'EXPLOITATION		
RA Achats de marchandises	3 569 259	642 602
RB Variation de stocks	-120 707	-26 133
(Marge brute sur marchandises voir TB)		
RC Achats de matières premières et fournitures liées	7 379	0
RD Variation de stocks	0	0
(Marge brute sur matières voir TG)		
RE Autres achats	2 058 560	273 493
RH Variation de stocks	0	0
RI Transports	394 493	58 781
RJ Services extérieurs	1 987 020	785 764
RK Impôts et taxes	328 068	44 569
RL Autres charges	2 593 943	33 632
(Valeur ajoutée voir TN)		
RP Charges de personnel(1)	3 276 805	353 405
(1) dont personnel extérieur / ...	0	0
RQ (Excédent brut d'exploitation voir TQ)		
RS Dotations aux amortissements et aux provisions	1 898 807	44 712
RW Total des charges d'exploitation	15 993 627	2 210 824
(Résultat d'exploitation voir TX)		
ACTIVITÉ FINANCIÈRE		
SA Frais financiers	241 179	10 596
SC Pertes de change	12 213 087	0
SD Dotations aux amortissements et aux provisions	0	0
SF Total des charges financières	12 454 266	10 596
(Résultat financier voir UG)		
SH Total des charges des activités ordinaires	28 447 893	2 221 420
(Résultat des activités ordinaires voir UI)		
HORS ACTIVITÉS ORDINAIRES (H.A.O.)		
SK Valeurs comptables des cessions d'immobilisation	0	0
SL Charges H.A.O.	0	0
SM Dotations H.A.O.	0	0
SO Total des charges H.A.O.	0	0
(Résultat H.A.O. voir UP)		
SQ Participation des travailleurs	0	0
SR Impôts sur le résultat	999 768	67 424
SS Total participation et impôts	999 768	67 424
ST TOTAL GÉNÉRAL DES CHARGES	29 447 661	2 288 844
(Résultat net voir UZ)		

Forme juridique 16 – Société par Actions Simplifiées (SAS) : Compte de résultat-produit(en milliers de FCFA)

Rubriques			2016	2015
ACTIVITÉ D'EXPLOITATION				
TA Ventes de marchandises			4 509 228	642 120
TB MARGE BRUTE SUR MARCHANDISES	1 060 676	25 651		
TC Ventes de produits fabriqués			0	0
TD Travaux, services vendus			6 775 215	1 509 729
TE Production stockée (ou déstockage)			0	0
TF Production immobilisée			245 609	0
TG MARGE BRUTE SUR MATIÈRES	7 013 445	1 509 729		
TH Produits accessoires			21 343	0
TI CHIFFRE D'AFFAIRES(1) (TA + TC + TD + TH)	11 305 786	2 151 849		
TJ (1) dont à l'exportation	7 402	0		
TK Subventions d'exploitation			23 495	25 704
TL Autres produits			2 778 881	2 287
TN VALEUR AJOUTÉE	3 535 757	367 133		
TQ EXCÉDENT BRUT D'EXPLOITATION	258 952	13 728		
TS Reprises de provisions			1 922	0
TT Transferts de charges			106 737	95 392
TW Total des produits d'exploitation			14 462 430	2 275 232
TX RÉSULTAT D'EXPLOITATION Bénéfice (+) ; Perte (-)	-1 531 197	64 408		
ACTIVITÉ FINANCIÈRE				
UA Revenus financiers			0	0
UC Gains de change			11 795 666	0
UD Reprises de provisions			0	0
UE Transferts de charges			0	0
UF Total des produits financiers			11 795 666	0
UG RÉSULTAT FINANCIER (+ ou -)	-658 599	-10 596		
UH Total des produits des activités ordinaires			26 258 097	2 275 232
UI RÉSULTAT DES ACTIVITÉS ORDINAIRES (+ ou -)	-2 189 796	53 812		
UJ (1) dont impôt correspondant				
Hors activités ORDINAIRES (H.A.O.)				
UK Produits des cessions d'immobilisations			0	8 251
UL Produits H.A.O.			0	0
UM Reprises H.A.O.			0	0
UN Transferts de charges			0	0
UO Total des produits H.A.O.			0	8 251
UP RÉSULTAT H.A.O. (+ ou -)	0	8 251		
UT TOTAL GÉNÉRAL DES PRODUITS			26 258 097	2 283 483
UZ RÉSULTAT NET Bénéfice (+) ; Perte (-)	-3 189 564	-5 361		

Forme juridique 16 – Société par Actions Simplifiées (SAS) : Situation et mouvement de l'actif immobilisé (en milliers de FCFA)

		A	B: AUGMENTATION			C: DIMINUTION		D=A + B - C
		Montant brut à l'ouverture de l'exercice	Acquisition, Apports, Création	Virements de poste à poste	Suite à une réévaluation pratiquée au cours de l'exercice	Cessions; Scissions hors service	Virement de poste à poste	Montant brut à la clôture de l'exercice
CHARGES IMMOBILISÉES : totaux lignes 2 et 3	1	32 508	3 356	-	-	983	-	34 880
Frais d'établissement et charges à répartir	2	32 508	3 356	-	-	983	-	34 880
Primes de remboursement des obligations	3	-	-	-	-	-	-	-
IMMOBILISATIONS INCORPORELLES : lignes 5 à 8	4	359	-	6 322	-	-	-	6 681
Frais de recherche et de développement	5	-	-	-	-	-	-	-
Brevets, licences, logiciels	6	-	-	6 322	-	-	-	6 322
Fonds commercial	7	-	-	-	-	-	-	-
Autres immobilisations incorporelles	8	359	-	-	-	-	-	359
IMMOBILISATIONS CORPORELLES : lignes 10 à 15	9	11 976 099	1 437 557	304 717	-	2 285 904	311 039	11 121 429
Terrains	10	69 461	-	-	-	-	-	69 461
Bâtiments	11	481 873	76 593	-	-	-	-	558 466
Installations et agencements	12	10 678 327	1 045 399	304 717	-	2 025 602	311 039	9 691 802
Matériel	13	345 707	277 672	-	-	260 302	-	363 077
Matériel de transport	14	400 730	37 893	-	-	-	-	438 623
AVANCES ET ACOMPTES VERSÉS SUR IMMOBILISATIONS	15	-	-	-	-	-	-	-
IMMOBILISATIONS FINANCIÈRES : lignes 17 et 18	16	26 997	20 546	-	-	2 000	-	45 543
Titres de participation	17	-	780	-	-	-	-	780
Autres immobilisations financières	18	26 997	19 766	-	-	2 000	-	44 763
TOTAL GÉNÉRAL : lignes 1, 4, 9 et 16	19	12 035 962	1 461 459	311 039	-	2 288 888	311 039	11 208 534

Les données de ce tableau concernent 9 Sociétés par Actions Simplifiées (SAS) sur les 11 unités de cette forme juridique ayant déposé leur DSF de l'exercice 2016. Leur chiffre d'affaires représente 92,4% de l'ensemble des SAS suscitées.

Autres formes juridiques : Evolution des effectifs employés

Qualifications		Camerounais	Autres ressortissants CEMAC	Autres pays OHADA	Hors pays OHADA	Total
Cadres supérieurs	Début d'exercice	315	0	4	60	380
	Embauches	34	1	3	12	50
	Départs	15	0	2	19	29
	Fin d'exercice	335	1	5	53	394
Techniciens supérieurs et cadres moyens	Début d'exercice	460	1	2	3	466
	Embauches	125	0	0	7	132
	Départs	35	0	0	0	35
	Fin d'exercice	550	1	2	10	563
Techniciens, agents de maîtrise et ouvriers qualifiés	Début d'exercice	1 873	0	0	1	1 874
	Embauches	486	12	1	1	500
	Départs	148	10	0	0	158
	Fin d'exercice	2 211	2	1	2	2 216
Employés, manœuvres, ouvriers et apprentis	Début d'exercice	3 665	0	0	3	3 668
	Embauches	1 408	0	0	0	1 408
	Départs	341	0	0	0	341
	Fin d'exercice	4 732	0	0	3	4 735
Total	Début d'exercice	6 312	1	6	67	6 387
	Embauches	2 054	13	4	20	2 091
	Départs	538	10	2	19	569
	Fin d'exercice	7 828	4	8	68	7 908

Autres formes juridiques : Bilan-actif(en milliers de FCFA)

Rubriques	2016			2015
	Brut	Amortissement	Net	Net
ACTIF IMMOBILISÉ				
AA Charges immobilisées	233 242	1 804	231 437	317 131
AX Frais d'établissement	92 181	1 804	90 377	79 097
AY Charges à répartir	78 462	0	78 462	175 436
AC Primes de remboursement des obligations	62 598	0	62 598	62 598
AD Immobilisations incorporelles	606 029	458 653	147 377	208 560
AE Frais de recherche et de développement	128 124	122 430	5 694	53 091
AF Brevets, licences, logiciels	349 109	291 986	57 123	42 825
AG Fonds commercial	2 500	0	2 500	30 308
AH Autres immobilisations incorporelles	126 296	44 236	82 060	82 336
AI Immobilisations corporelles	112 390 177	63 984 076	48 406 100	36 899 526
AJ Terrains	6 351 774	1 230 922	5 120 852	4 835 954
AK Bâtiments	30 767 128	13 308 952	17 458 176	16 205 230
AL Installations et agencements	3 348 330	1 749 336	1 598 994	2 425 343
AM Matériel	53 264 416	32 492 633	20 771 783	10 710 587
AN Matériel de transport	18 658 528	15 202 233	3 456 295	2 722 411
AP Avances et acomptes versés sur immobilisations	1 083 891	131 640	952 251	741 057
AQ Immobilisations financières	1 078 063	2 400	1 075 663	1 589 108
AR Titres de participation	61 570	1 000	60 570	54 848
AS Autres immobilisations financières	1 016 493	1 400	1 015 093	1 534 260
AW (1) dont H.A.O. : Brut /	0	0	0	1
Net /	0	0	0	0
AZ TOTAL ACTIF IMMOBILISÉ (I)	115 391 402	64 578 574	50 812 828	39 755 382
ACTIF CIRCULANT				
BA Actif circulant H.A.O.	612	0	612	2 935
BB Stocks	31 115 709	191 153	30 924 555	9 808 297
BC Marchandises	913 045	162 810	750 235	2 053 637
BD Matières premières et autres approvisionnement	7 823 254	1 155	7 822 099	6 910 083
BE En-cours	21 986 905	18 065	21 968 840	701 396
BF Produits fabriqués	392 505	9 123	383 382	143 181
BG Créances et emplois assimilés	115 963 532	1 964 544	113 998 988	74 542 824
BH Fournisseurs, avances versées	1 769 554	1 753	1 767 801	4 553 123
BI Clients	77 935 855	1 846 030	76 089 825	47 203 184
BJ Autres créances	36 258 123	116 761	36 141 362	22 786 517
BK TOTAL ACTIF CIRCULANT (II)	147 079 853	2 155 698	144 924 155	84 354 055
TRÉSORERIE-ACTIF				
BQ Titres de placement	1 028 093	18 216	1 009 877	596 562
BR Valeurs à encaisser	40 181	0	40 181	14 729
BS Banques, chèques postaux, caisse	26 711 849	548 132	26 163 717	19 848 865
BT TOTAL TRÉSORERIE-ACTIF (III)	27 780 123	566 348	27 213 775	20 460 156
BU Écarts de conversion-Actif (IV)	120 014	5 693	114 321	47 665
BZ TOTAL GÉNÉRAL (I + II + III + IV)	290 371 391	67 306 312	223 065 079	144 617 259

Autres formes juridiques : Bilan-passif(en milliers de FCFA)

Rubriques	2016	2015
CAPITAUX PROPRES ET RESSOURCES ASSIMILÉES		
CA Capital	24 641 704	23 275 083
CB Actionnaires capital non appelé	759 672	244 353
CC Primes et Réserves	-8 101 674	-12 186 613
CD Primes d'apport, d'émission, de fusion	0	2 558
CE Écarts de réévaluation	93 372	67 357
CF Réserves indisponibles	53 641	46 427
CG Réserves libres	355 147	178 798
CH Report à nouveau	-8 603 834	-12 481 754
CI Résultat net de l'exercice (bénéfice + ou perte -)	862 450	8 340 824
CK Autres capitaux propres	1 105 567	1 318 563
CL Subventions d'investissement	1 073 610	1 260 753
CM Provisions réglementées et fonds assimilés	31 957	57 810
CP TOTAL CAPITAUX PROPRES (I)	18 508 047	20 992 210
DETTES FINANCIÈRES ET RESSOURCES ASSIMILÉES (1)		
DA Emprunts	6 207 303	7 165 653
DB Dettes de crédit-bail et contrats assimilés	0	339 386
DC Dettes financières diverses	6 176 755	7 366 835
DD Provisions financières pour risques et charges	1 918 899	1 253 772
DE (1) dont H.A.O. : /	0	0
DF TOTAL DETTES FINANCIÈRES (II)	14 302 956	16 125 646
DG TOTAL RESSOURCES STABLES (I + II)	32 811 003	37 117 856
PASSIF CIRCULANT		
DH Dettes circulantes H.A.O.et ressources assimilées	51 632	150 424
DI Clients, avances reçues	33 958 414	15 975 368
DJ Fournisseurs d'exploitation	49 392 045	44 854 813
DK Dettes fiscales	5 831 106	3 875 303
DL Dettes sociales	1 530 785	845 825
DM Autres dettes	98 374 357	40 630 385
DN Risques provisionnés	79 928	97 799
DP TOTAL PASSIF CIRCULANT (III)	189 218 266	106 429 917
TRÉSORERIE-PASSIF		
DQ Banques, crédits d'escompte	515 000	40 692
DR Banques, crédits de trésorerie	85 000	122 970
DS Banques, découverts	420 226	723 997
DT TOTAL TRÉSORERIE-PASSIF (IV)	1 020 226	887 659
DU Écarts de conversion-Passif (V)	15 583	181 827
DZ TOTAL GÉNÉRAL (I + II + III + IV + V)	223 065 079	144 617 259

Autres formes juridiques : Compte de résultat –charges(en milliers de FCFA)

Rubriques	2016	2015
ACTIVITÉ D'EXPLOITATION		
RA Achats de marchandises	2 255 347	1 806 167
RB Variation de stocks	115 042	63 926
(Marge brute sur marchandises voir TB)		
RC Achats de matières premières et fournitures liées	11 097 536	3 451 255
RD Variation de stocks	-1 157 137	-29 830
(Marge brute sur matières voir TG)		
RE Autres achats	78 678 998	25 826 812
RH Variation de stocks	1 584 464	-48 881
RI Transports	9 790 401	4 689 548
RJ Services extérieurs	47 706 690	33 829 870
RK Impôts et taxes	6 524 659	3 676 844
RL Autres charges	3 775 890	2 249 424
(Valeur ajoutée voir TN)		
RP Charges de personnel(1)	29 110 627	23 936 217
(1) dont personnel extérieur / ...	862 265	429 253
RQ (Excédent brut d'exploitation voir TQ)		
RS Dotations aux amortissements et aux provisions	11 165 088	8 209 227
RW Total des charges d'exploitation	200 647 606	107 660 580
(Résultat d'exploitation voir TX)		
ACTIVITÉ FINANCIÈRE		
SA Frais financiers	526 563	357 347
SC Pertes de change	6 389	7 455
SD Dotations aux amortissements et aux provisions	528 567	52 176
SF Total des charges financières	1 061 519	416 978
(Résultat financier voir UG)		
SH Total des charges des activités ordinaires	201 709 125	108 077 558
(Résultat des activités ordinaires voir UI)		
HORS ACTIVITÉS ORDINAIRES (H.A.O.)		
SK Valeurs comptables des cessions d'immobilisation	596 485	882 085
SL Charges H.A.O.	8 516 998	8 528 853
SM Dotations H.A.O.	8 901	17 582
SO Total des charges H.A.O.	9 122 383	9 428 520
(Résultat H.A.O. voir UP)		
SQ Participation des travailleurs	24 197	24 761
SR Impôts sur le résultat	3 567 777	2 204 147
SS Total participation et impôts	3 591 974	2 228 908
ST TOTAL GÉNÉRAL DES CHARGES	214 423 482	119 734 986
(Résultat net voir UZ)		

Autres formes juridiques : Compte de résultat – produits(en milliers de FCFA)

Rubriques			2016	2015
ACTIVITÉ D'EXPLOITATION				
TA Ventes de marchandises			2 847 433	2 272 035
TB MARGE BRUTE SUR MARCHANDISES	477 044	401 941		
TC Ventes de produits fabriqués			998 342	1 008 067
TD Travaux, services vendus			162 653 872	103 353 920
TE Production stockée (ou déstockage)			10 071 162	360 997
TF Production immobilisée			22 558	19 379
TG MARGE BRUTE SUR MATIÈRES	163 696 038	101 261 278		
TH Produits accessoires			4 103 292	3 897 036
TI CHIFFRE D'AFFAIRES(1) (TA + TC + TD + TH)	170 602 939	110 531 058		
TJ (1) dont à l'exportation	645 415	667 933		
TK Subventions d'exploitation			1 621 293	1 778 136
TL Autres produits			15 907 755	760 606
TN VALEUR AJOUTÉE	37 853 818	37 935 040		
TQ EXCÉDENT BRUT D'EXPLOITATION	8 743 191	13 998 824		
TS Reprises de provisions			217 446	244 766
TT Transferts de charges			10 611 360	10 360 384
TW Total des produits d'exploitation			209 054 514	124 055 327
TX RÉSULTAT D'EXPLOITATION Bénéfice (+) ; Perte (-)	8 406 908	16 394 747		
ACTIVITÉ FINANCIÈRE				
UA Revenus financiers			56 131	112 842
UC Gains de change			2 718	2 538
UD Reprises de provisions			2 501	116
UE Transferts de charges			6 634	42 662
UF Total des produits financiers			67 984	158 158
UG RÉSULTAT FINANCIER (+ ou -)	-993 535	-258 820		
UH Total des produits des activités ordinaires			209 122 498	124 213 485
UI RÉSULTAT DES ACTIVITÉS ORDINAIRES (+ ou -)	7 413 373	16 135 927		
UJ (1) dont impôt correspondant				
Hors activités ORDINAIRES (H.A.O.)				
UK Produits des cessions d'immobilisations			512 144	804 217
UL Produits H.A.O.			5 502 584	2 845 729
UM Reprises H.A.O.			127 707	183 270
UN Transferts de charges			21 000	29 108
UO Total des produits H.A.O.			6 163 434	3 862 325
UP RÉSULTAT H.A.O. (+ ou -)	-2 958 949	-5 566 195		
UT TOTAL GÉNÉRAL DES PRODUITS			215 285 932	128 075 809
UZ RÉSULTAT NET Bénéfice (+) ; Perte (-)	862 450	8 340 824		

Autres formes juridiques : Situation et mouvement de l'actif immobilisé(en milliers de FCFA)

		A	B: AUGMENTATION			C: DIMINUTION		D=A + B - C
		Montant brut à l'ouverture de l'exercice	Acquisition, Apports, Création	Virements de poste à poste	Suite à une réévaluation pratiquée au cours de l'exercice	Cessions; Scissions hors service	Virement de poste à poste	Montant brut à la clôture de l'exercice
CHARGES IMMOBILISÉES : totaux lignes 2 et 3	1	361 441	52 776	-	-	137 420	25 593	251 205
Frais d'établissement et charges à répartir	2	319 224	52 776	-	-	137 420	17 205	217 375
Primes de remboursement des obligations	3	42 217	-	-	-	-	8 388	33 830
IMMOBILISATIONS INCORPORELLES : lignes 5 à 8	4	602 486	78 726	-	-	-	1 242	679 970
Frais de recherche et de développement	5	8 794	1 150	-	-	-	621	9 323
Brevets, licences, logiciels	6	299 827	81 196	-	-	-	621	380 402
Fonds commercial	7	350	-	-	-	-	-	350
Autres immobilisations incorporelles	8	293 515	3 620	-	-	-	-	289 895
IMMOBILISATIONS CORPORELLES : lignes 10 à 15	9	88 503 136	18 314 405	146 554	11 500	860 879	444 344	105 670 372
Terrains	10	6 372 882	904 434	31 000	-	435 492	98 628	6 774 196
Bâtiments	11	22 867 483	2 713 321	-	10 000	35 147	158 000	25 397 657
Installations et agencements	12	3 724 274	382 138	-	-	82	2 724	4 103 606
Matériel	13	36 675 641	11 041 242	80 232	1 500	51 890	98 837	47 647 888
Matériel de transport	14	16 190 152	2 252 908	35 322	-	324 430	86 155	18 067 796
AVANCES ET ACOMPTES VERSÉS SUR IMMOBILISATIONS	15	2 672 703	1 020 362	-	-	13 836	-	3 679 229
IMMOBILISATIONS FINANCIÈRES : lignes 17 et 18	16	1 047 178	1 688 991	-	-	339 028	22 450	2 374 690
Titres de participation	17	101 302	50	-	-	24 572	-	76 779
Autres immobilisations financières	18	945 876	1 688 941	-	-	314 456	22 450	2 297 911
TOTAL GÉNÉRAL : lignes 1, 4, 9 et 16	19	90 514 240	20 134 898	146 554	11 500	1 337 327	493 629	108 976 237

Les données de ce tableau concernent 319 entreprises sur les 375 unités de forme juridique autres que celles présentées dans les tableaux de même type ci hauts. Leur chiffre d'affaires représente 95,4% de l'ensemble des entreprises suscitées.

ANNEXES

Annexe 1 : Nomenclature de codification des branche

Branche	Code branche
Agriculture	01
Elevage et chasse	02
Sylviculture et exploitation forestière	03
Pêche et aquaculture	04
Extraction des produits des hydrocarbures et d'autres produits énergétiques	05
Extraction des minerais	06
Industrie de la viande et du poisson	07
Travail des grains et fabrication des produits amylacés	08
Industrie du cacao, du café, du thé et du sucre	09
Industrie des oléagineux et d'aliments pour animaux	10
Fabrication de produits a base de céréales	11
Industrie du lait, des fruits et légumes et des autres produits alimentaires	12
Industrie de boissons	13
Industries du textile et de la confection	15
Industries du cuir et fabrication des chaussures	16
Industries du bois sauf fabrication des meubles	17
Fabrication de papier, carton et d'articles en papier ou en carton; imprimerie et reproduction	18
Raffinage du pétrole et cokéfaction	19
Fabrication de produits chimiques et pharmaceutiques	20
Production de caoutchouc et fabrication d'articles en caoutchouc et en matières plastiques	21
Fabrication de produits minéraux non métalliques	22

Branche	Code branche
Fabrication des produits métallurgiques de base et d'ouvrages en métaux	23
Fabrication de machines, d'appareils électriques et matériels n.c.a	24
Fabrication d'équipements et d'appareils audio-visuels et de communication, fabrication d'instruments médicaux, d'optique et d'horlogerie	25
Fabrication de matériel de transport	26
Fabrication de meubles ; activités de fabrication n.c.a.	27
Réparation et installation des machines et équipements	28
Production et distribution d'électricité, de gaz et d'air conditionne	29
Production et distribution d'eau, assainissement et traitement de déchets	30
Construction	31
Commerce de gros et de détail, réparation de véhicules	32
Hébergement et restauration	33
Transport et entreposage	34
Activité d'information et de télécommunications	35
Activités financières et d'assurance	36
Activités immobilières	37
Activités fournies principalement aux entreprises	38
Administrations publiques et sécurité sociale	39
Activités éducatives	40
Activité pour la santé humaine et action sociale	41
Autres activités fournies à la collectivité, activités sociales et personnelles	42

Annexe 2 : Nomenclature de codification des formes juridiques

Code forme juridique	Forme juridique
1	Société Individuelle
2	SARL Unipersonnelle (SARLU ou SUARL)
3	Société à Responsabilité Limitée (SARL)
4	Société Anonyme (SA)
5	Société en Nom Collectif (SNC)
6	Société en Commandite Simple(SCS)
8	Coopérative
9	Groupe d'Initiative Commune (GIC)
10	Groupe d'Intérêt Economique (GIE))
11	Entreprise Publique et Parapublique
12	Etablissement Public Administratif (EPA)
13	ONG
14	Société Civile Immobilière (SCI)
15	Société Civile Professionnelle (SCP)
16	Société par Actions Simplifiées (SAS)
98	Autre forme juridique

Annexe 3 : Nombre d'entreprises par branche

Code Branche	Libellé de la Branche	Nombre d'entreprises en 2016	Nombre d'entreprises en 2015
1	Agriculture	95	84
2	Elevage et chasse	72	57
3	Sylviculture et exploitation forestière	134	129
4	Pêche et aquaculture	3	1
5	Extraction des produits des hydrocarbures et d'autres produits énergétiques	19	23
6	Extraction des minerais	88	80
7	Industrie de la viande et du poisson	5	6
8	Travail des grains et fabrication des produits amylacés	17	12
9	Industrie du cacao, du café, du thé et du sucre	59	50
10	Industrie des oléagineux et d'aliments pour animaux	50	39
11	Fabrication de produits à base de céréales	279	236
12	Industrie du lait, des fruits et légumes et des autres produits alimentaires	36	29
13	Industrie de boissons	39	34
15	Industries du textile et de la confection	50	49
16	Industries du cuir et fabrication des chaussures	9	7
17	Industries du bois sauf fabrication des meubles	191	99
18	Fabrication de papier, carton et d'articles en papier ou en carton; imprimerie et reproduction	301	256
19	Raffinage du pétrole et cokéfaction	2	2
20	Fabrication de produits chimiques et pharmaceutiques	79	75
21	Production de caoutchouc et fabrication d'articles en caoutchouc et en matières plastiques	51	46
22	Fabrication de produits minéraux non métalliques	31	31
23	Fabrication des produits métallurgiques de base et d'ouvrages en métaux	183	175
24	Fabrication de machines, d'appareils électriques et matériels n.c.a	21	16

Code Branche	Libellé de la Branche	Nombre d'entreprises en 2016	Nombre d'entreprises en 2015
25	Fabrication d'équipements et d'appareils audio-visuels et de communication, fabrication d'instruments médicaux, d'optique et d'horlogerie	6	11
26	Fabrication de matériel de transport	6	4
27	Fabrication de meubles ; activités de fabrication n.c.a.	96	105
28	Réparation et installation des machines et équipements	61	43
29	Production et distribution d'électricité, de gaz et d'air conditionne	16	20
30	Production et distribution d'eau, assainissement et traitement de déchets	50	35
31	Construction	1 196	1 009
32	Commerce de gros et de détail et Réparation de véhicules	10 034	8 572
33	Hébergement et restauration	1 178	841
34	Transport et entreposage	1 159	963
35	Activité d'information et de télécommunications	607	411
36	Activités financières et d'assurance	358	312
37	Activités immobilières	455	370
38	Activités fournies principalement aux entreprises	9 837	7 770
39	Administrations publiques et sécurité sociale	0	0
40	Activités éducatives	1 073	836
41	Activité pour la santé humaine et action sociale	634	510
42	Autres activités fournies à la collectivité, activités sociales et personnelles	274	81
	Ensemble	28 854	23 429

Annexe 4 : Nombre d'entreprises par forme juridique

Code forme juridique	Forme juridique	Nombre d'entreprises en 2016	Nombre d'entreprises en 2015
1	Société Individuelle	17 509	13 501
2	SARL Unipersonnelle (SARLU ou SUARL)	403	315
3	Société à Responsabilité Limitée (SARL)	8 669	7 482
4	Société Anonyme (SA)	1 075	1 045
5	Société en Nom Collectif (SNC)	114	119
6	Société en Commandite Simple(SCS)	8	9
8	Coopérative	131	169
9	Groupe d'Initiative Commune (GIC)	126	112
10	Groupe d'Intérêt Economique (GIE)	35	27
11	Entreprise Publique et Parapublique	19	18
12	Etablissement Public Administratif (EPA)	7	5
13	ONG	16	12
14	Société Civile Immobilière (SCI)	310	258
15	Société Civile Professionnelle (SCP)	46	45
16	Société par Actions Simplifiées (SAS)	11	3
98	Autre forme juridique	375	309
	Ensemble	28 854	23 429

Annexe 5 : Equipe technique

Supervision générale

TEDOU Joseph, Directeur Général de l'INS

SHE ETOUNDI Joseph Guy Benjamin, Directeur Général Adjoint de l'INS

Coordination technique

AMOUGOU René Aymard Bertrand, Chef de Département des Statistiques d'Entreprises

FANDIO TCHABO Ferdinand, Chef de Division du Secrétariat Permanent du Plan Comptable

Equipe de rédaction

FANDIO TCHABO Ferdinand, Chef de Division du Secrétariat Permanent du Plan Comptable

KONAI Fidèle, Chargé d'Etude Assistant au Département des Statistiques d'Entreprises

Equipe de relecture

GUEMO KITIO Claudin Ford, Chargé d'Etude au Département des Statistiques d'Entreprises

DJIALEU Eric Lambert, Chargé d'Etude Assistant au Département des Statistiques d'Entreprises

KAMGA Arline Epse FOMBA, Chargé d'Etude Assistant au Département des Statistiques d'Entreprises

**CE DOCUMENT EST UNE PUBLICATION DU
DEPARTEMENT DES STATISTIQUES D'ENTREPRISES**



BP: 134 Yaoundé Tél: (+237) 222 22 04 45 / 222 22 54 21 Fax : (+237) 222 23 24 37

Site Web: www.statistics-cameroon.org