

Garçons/ Boys REPUBLIQUE DU CAMEROUN

*Paix-Travail-Patrie*

-----  
MINISTERE DES ENSEIGNEMENTS  
SECONDAIRES

-----  
SECRETARIAT GENERAL

-----  
*DIVISION DES PROJETS DE LA PLANIFICATION  
ET DE LA COOPERATION*

-----  
CELLULE DE LA PLANIFICATION  
-----

REPUBLIC OF CAMEROON

*Peace – Work –Fatherland*

-----  
MINISTRY OF SECONDARY  
EDUCATION

-----  
GENERAL SECRETARIAT

-----  
*DIVISION OF PROJECTS, EDUCATIONAL  
PLANNING AND COOPERATION*

-----  
PLANNING UNIT  
-----

# Annuaire Statistique du MINESEC

---

*Statistical Yearbook*

**2020/2021**



# Table des matières

Table des matières.....	3
Avant propos.....	5
Foreword .....	7
Equipe de Production/Production Team .....	9
Abréviations, Sigles et Signes conventionnels/ Abreviations and Acronyms.....	15
I. APERÇU METHODOLOGIQUE/ METHODOLOGICAL OVERVIEW .....	19
1.1. Préparation de la campagne statistique .....	21
1.1.1 Mobilisation des ressources financières et techniques .....	21
1.1.2 Identification des besoins .....	21
1.1.3 Conception et validation de l’outil de collecte .....	21
1.2. Collecte des données .....	22
1.2.1 Types de données .....	22
1.2.2 Formation des agents de collecte.....	22
1.2.3 Méthode de collecte des données .....	22
1.3 Traitement des données et production de l’annuaire.....	23
1.3.1 Vérification des questionnaires et importation.....	23
1.3.2 Taux de retour des questionnaires (%) .....	23
1.3.3 Traitement des données manquantes .....	24
1.3.4 Apurement et consolidation de la base des données .....	24
1.4 Elaboration et validation de l’annuaire .....	24
1.4.1 Tabulation de l’annuaire.....	24
1.4.2 Génération de l’annuaire .....	24
1.4.3 Validation de l’annuaire statistique .....	24
1.4.4 Difficultés rencontrées et perspectives .....	24
II. PRINCIPALES TENDANCES/ MAJOR TRENDS .....	27
2.1. Présentation de quelques indicateurs/Presentation of some indicators .....	29
2.2. Etablissements/Schools .....	30
2.3. Salles de classe : Classrooms .....	32
2.4. Elèves/Students .....	33
2.5. Enseignants/Teachers.....	37
III. DEMANDE D’EDUCATION/ EDUCATION DEMAND.....	41
3.1. Synthèse de l’Enseignement Secondaire/ Summary of Secondary Education.....	43
3.2. Enseignement Secondaire Général/ General Secondary Education (GSE).....	46
3.2.1 Synthèse de l’Enseignement Secondaire Général/Summary of General Secondary Education .....	46
3.2.2 Sous système anglophone/English Subsystem .....	56
3.2.3 Sous système Francophone/French Subsystem .....	82
3.3. Enseignement Secondaire technique et professionnel/ Secondary Technical and Vocational Education (STVE).....	127
3.3.1 Synthèse de l’Enseignement Secondaire technique et professionnel/Summary of Secondary Technical and Vocational Education.....	127
3.3.2 ESTP Commercial/Commercial STVE .....	140
3.3.3 ESTP Industriel/Industrial STVE .....	157
3.4. Enseignement normal/Teacher Training Education.....	175
3.4.1 Synthèse de l’Enseignement Normal/Summary of Teacher Training Education .....	175

3.4.2	ENIEG/TTCs .....	176
3.4.3	ENIET/TTTCs .....	179
3.5.	Enfants vulnérables : Vulnerable Students .....	182
IV.	OFFRE D'EDUCATION/ EDUCATION OFFER .....	187
4.1.	Etablissements, Infrastructures et Equipements/ Schools, infrastructure and equipment.....	188
4.1.1	Etablissements/ Schools.....	188
4.1.2	Salles de classes/ Classrooms .....	194
4.1.3	Nombre des divisions/Number of streams.....	198
4.1.4	Mobiliers et tables bancs/ Furniture and benches.....	201
4.1.1	Locaux et Commodités/ Buildings and Facilities .....	207
4.1.2	Ateliers et Equipements/ Workshops and equipment.....	216
4.2.	Ressources humaines/Human resource .....	218
4.2.1	Personnels Enseignants des Etablissements/Teaching Staff in schools.....	218
4.2.2	Personnels Administratifs dans les établissements du public/ Administrative staff in public schools.....	228
4.2.3	Personnels d'inspections.....	231
4.3.	Les manuels scolaires et Matériels didactiques .....	235
4.3.1	Livres mis à la disposition des élèves.....	235
4.3.2	Nombre des élèves possédant les livres.....	239
V.	RESULTATS AUX EXAMENS/ EXAMINATION RESULTS .....	243
5. 1.	Résultats relevant de la DECC/Results from DECC .....	244
5. 2.	Results from the GCE Board/Résultats du GCE Board.....	246
5. 3.	Examens relevant de l'OBC/ OBC Results .....	255
VI.	FINANCEMENT DE L'EDUCATION / EDUCATION FUNDING.....	285
6.1.	Financement de l'Etat /Government funding.....	286
6.1.1	Tendances .....	286
6.1.2	Subventions accordées aux organisations et établissements scolaires/ Subventions to educational institutions.....	288
6.2.	Autres financements /Others funding.....	289
6.2.1	Contribution des ménages hors APEE.....	289
6.2.2	Contribution des ménages à travers les frais d'APEE/ PTA levy.....	290
	Liste des tableaux.....	291

## Avant propos

---

Le Ministère des Enseignements Secondaires, fidèle à son engagement de publier chaque année son annuaire statistique, vient par le présent document mettre à disposition ses données statistiques de l'année 2020-2021.

En tant qu'un document de la carte scolaire, il est d'une grande utilité pour la mise en place des politiques éducatives, pour autant qu'il facilite la supervision, l'évaluation des actions menées et la matérialisation des différents programmes mis en œuvre pour le développement des Enseignements Secondaires. Il intéressera au premier chef les responsables des programmes, les Partenaires Financiers et Techniques du secteur éducatif, les chercheurs et toute la communauté éducative.

Le document présente en quatre (04) chapitres et dans des tableaux des informations sur:

- la demande d'éducation ;
- l'offre d'éducation ;
- les résultats aux examens officiels ;
- le financement de l'éducation.

Il est indéniable que le pilotage et l'amélioration du système éducatif nécessitent une prise en compte de toutes les ressources éducatives existantes tant sur leur aspect quantitatif que qualitatif pour planifier les besoins futurs. Il importe à cet effet de disposer des données fiables permettant de mesurer efficacement la qualité du système éducatif.

La fiabilité des données véhiculées dans ce document repose sur le fait qu'elles ont été effectivement collectées sur le terrain et traitées suivant les lois de la statistique dans une application de traitement des données mise à disposition dans le cadre du SIGE (Système d'Information de gestion de l'Éducation) par l'UNESCO qui a d'ailleurs accompagné le MINESEC dans le processus d'élaboration de ce document.

***Au regard du*** soin qui a été apporté à l'élaboration de ce document, j'ai grand espoir qu'il sera utilisé en faveur de l'amélioration de notre système éducatif dans la perspective de l'atteinte de l'objectif du Cameroun émergent à l'horizon 2035 impulsé par le Chef de l'État, S.E. Paul BIYA à savoir « **Le Cameroun : un pays émergent, démocratique et uni dans sa diversité.** »

*Le Ministre des Enseignements Secondaires*





# Foreword

---

The Ministry of Secondary Education, faithful to its commitment to publish its statistical yearbook every year, is hereby making available its statistical data for the year 2020-2021.

As a School Mapping document, it is of great use for the implementation of educational policies, as it facilitates the supervision, the evaluation of actions carried out and the materialisation of the various programmes implemented for the development of Secondary Education. It will be of primary interest to programme managers, financial and technical partners in the education sector, researchers and the entire education community.

The document presents in four (04) chapters and in tables information on:

- Demand for education;
- Educational offer;
- Results of official examinations;
- Financing education.

It is undeniable that the management and improvement of the education system require taking into account all existing educational resources, both in terms of quantity and quality, in order to plan future needs. To this end, it is important to have reliable data to effectively measure the quality of the education system.

The reliability of the data in this document is based on the fact that they have been collected in the field and processed according to the laws of statistics in a data processing application made available within the framework of the EMIS (Education Management Information System) by UNESCO, which also supported MINESEC while developing this document.

**In view of** the care taken in the preparation of this document, I have great hopes that it will be used for the improvement of our education system with a view to attaining the objective of an emerging Cameroon by 2035 as set by the Head of State, H.E. Paul BIYA, namely "**Cameroon: an emerging country, democratic and united in its diversity**".

*The Minister of Secondary Education*







## **Equipe de Production/Production Team**

---

### **Supervision**

- **Pr Pauline NALOVA Lyonga**, Ministre des Enseignements Secondaires (MINESEC)
- **M. BAYAOLA Boniface**, Secrétaire d'Etat au près du Ministre des Enseignements Secondaires chargé de l'Enseignement Normal

### **Coordination**

- **Prof Fabien NKOT**, Secrétaire Général du MINESEC

### **Equipe Technique/Technical team**

- **Pr Bello**, Chef de Division des Projets, de la Planification et de la Coopération
- **M. Badiam Michel Bertrand**, Chef de Cellule de la Planification (CELPLAN)
- **M. EKWELLE ESSOUA Michel Gabin**, Chargé d'Etudes Assistant N° 1 à la CELPLAN
- **M. ASSONGUO SONWAH Séraphin**, Chargé d'Etudes Assistant N° 2 à la CELPLAN
- **M. ABOUBAKAR SIDDIKI**, Chargé d'Etudes Assistant N° 4 à la CELPLAN
- **Mme OSSOMBA Anne Lucie née NDOH MVONDO**, CEA N° 5 à la CELPLAN
- **M. GABFOUBE Victor**, Cadre à la CELPLAN
- **M. NOAH Albert**, Cadre à la CELPLAN
- **M. TIMENE TEMO Paul**, Cadre à la CELPLAN
- **Mme NGO NKOTH Danielle epse NTSOGO AMOUGOU**, Cadre à la CELPLAN
- **M. DZOYEM Sokeng Germain**, Cadre à la CELPLAN
- **M. Primus DEMBOH**, Cadre à la CELPLAN
- **Mme Martine Ahmidou**, cadre/SCSOS/DRES/CENTRE
- **Mme NTOUBE SOUME laure epse DJINANG**, cadre/SCSOS/DRES/CENTRE
- **M. WOMGA Albert TCHAPTCHET**, cadre/SCSOS/DRES/CENTRE

### **Equipe de rélecture/Editing team**

- **Mme Elong Emilienne Alice**, Chef de Cellule des Etudes et des Statistiques à la DESG
- **M. Bella Andre**, Chef de Cellule des Etudes et des Statistiques à la DESTP
- **M. Assako Claude**, Chef de Cellule des Etudes et des Statistiques à la DEN



# Carte administrative/Administrative Map



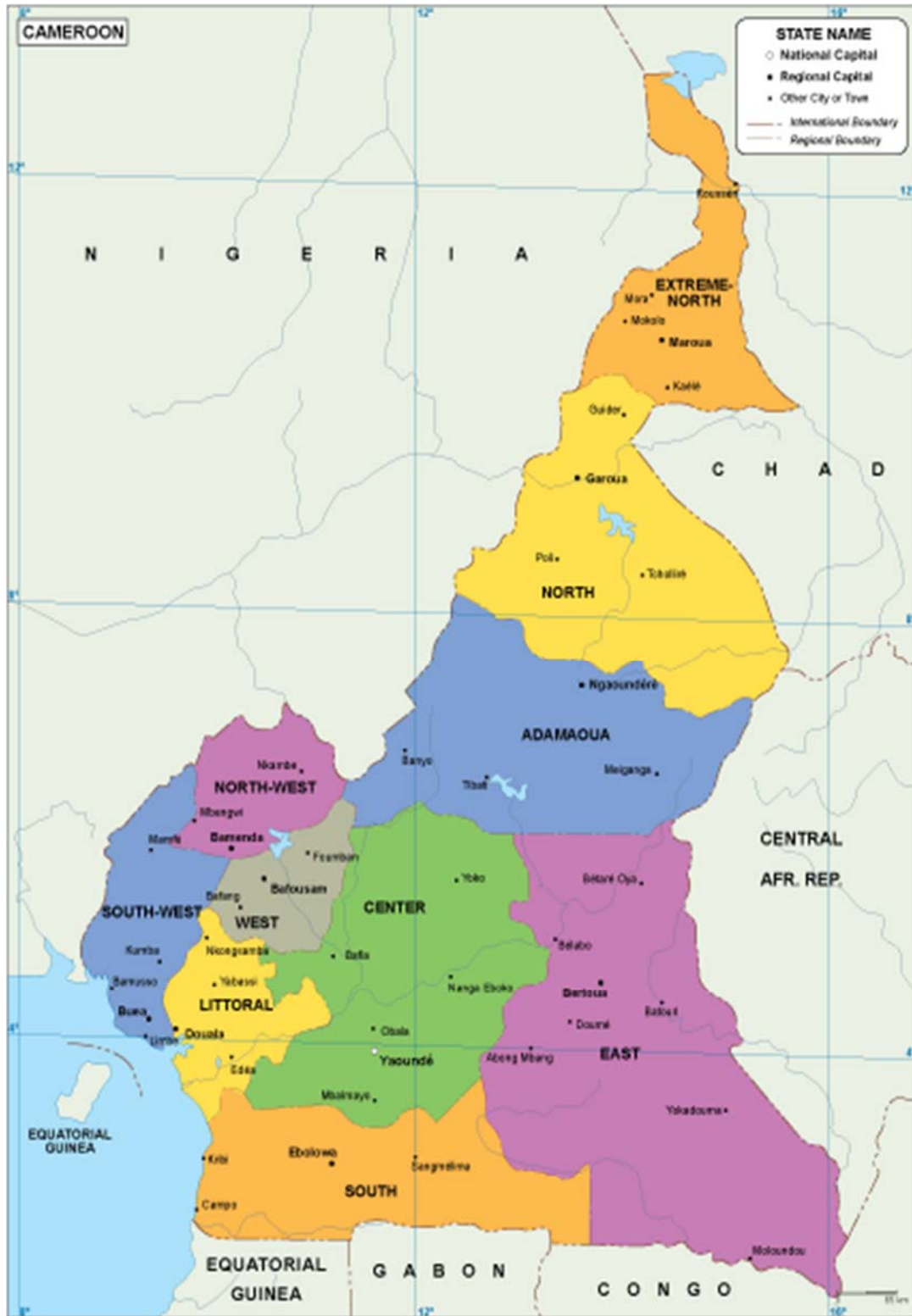

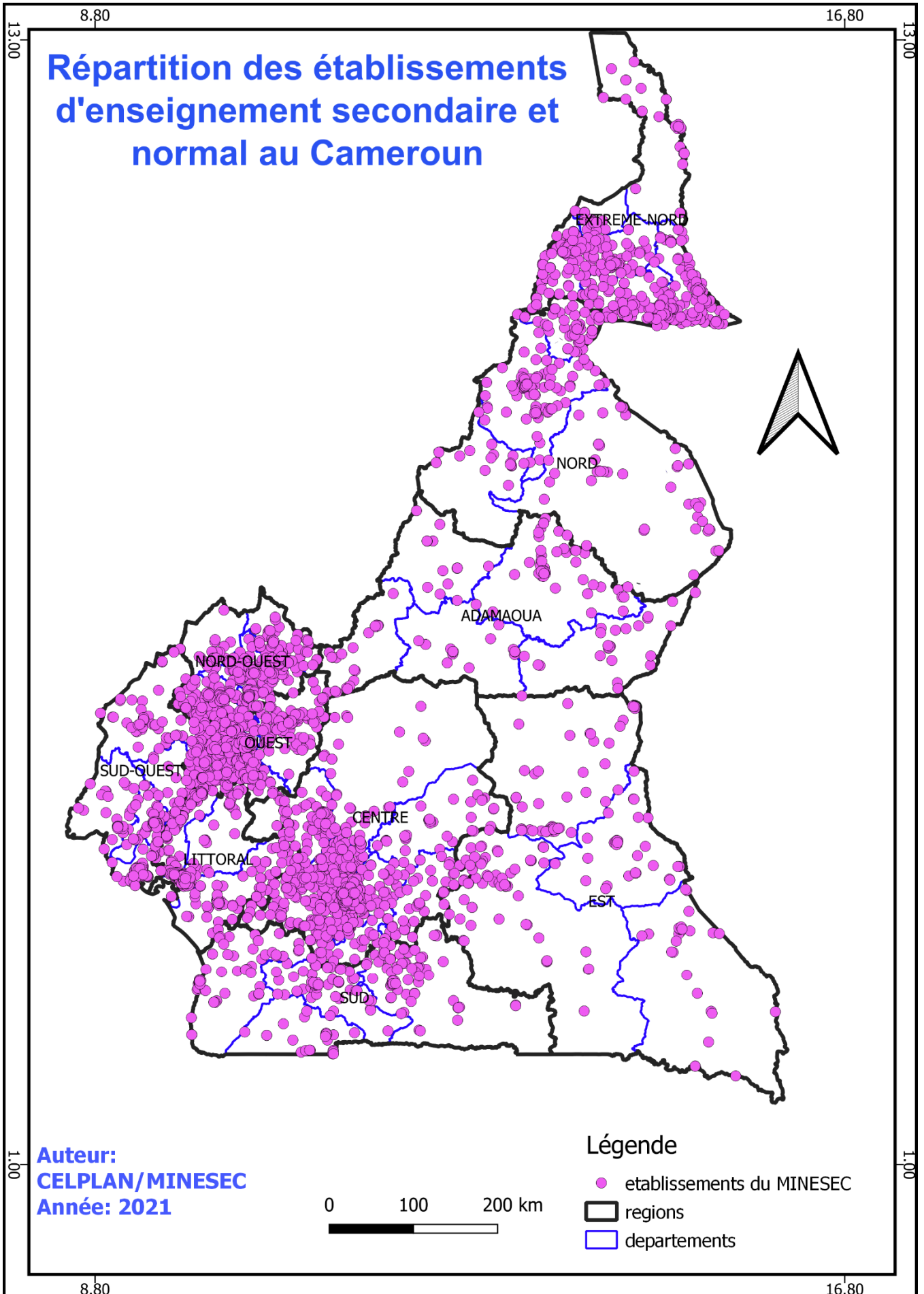



## Abréviations, Sigles et Signes conventionnels/ *Abbreviations and Acronyms*

N°	SIGLES/ ABREVIATIONS	SIGNIFICATION /MEANING
1	<b>AD/ AD</b>	Adamaoua/ Adamawa
2	<b>APPS</b>	Activités Post et Peri Scolaires/Co-curricular activities
3	<b>AT</b>	Année Technique/Level of study
4	<b>BEPC</b>	Brevet d'Études du Premier Cycle
5	<b>CAB</b>	Cabinet
6	<b>CAP</b>	Certificat d'Aptitude Professionnelle
7	<b>CE/CE</b>	Centre
8	<b>CET</b>	Collège d'Enseignement Technique/ Technical College
9	<b>CO/COSU/ CPOSU</b>	Conseiller (Principal) d'Oriendation Scolaire et Universitaire/(Senior) Guidance Councillor
10	<b>CPJA/CJA</b>	Conseiller (Principal) des Jeunesses et d'Animations/ (Senior) Youth and Animation Councillor
11	<b>CRM</b>	Centre des Ressources Multimedias/Multimedia Centre
12	<b>CTE</b>	Commercial Technical Education
13	<b>DAJ</b>	Division des Affaires Juridiques/Department of Legal Affairs
14	<b>DEC</b>	Department of Examination and Certification
15	<b>DECC</b>	Direction des Examens, des Concours et de la Certification
16	<b>DEN</b>	Direction de l'Enseignement Normal/ Department of Teacher Training
17	<b>DESG</b>	Direction de l'Enseignement Secondaire Général/ Department of General Secondary Education
18	<b>DESTP/DTVSE</b>	Direction de l'Enseignement Secondaire Technique et Professionnel/Department of Technical and Vocational Secondary Education
19	<b>DOVAS</b>	Direction de l'Oriendation, de la Vie et de l'Assistance Scolaires/ Department of School Orientation, Life and Assistance
20	<b>DPPC</b>	Division des Projets, de la Planification et de la Coopération/ Department of Projects, Educational Planning and Cooperation.
21	<b>DRFM</b>	Direction des Ressources Financières et Matérielles/ Department of Financial and Material Resources
22	<b>DRH</b>	Direction des Ressources Humaines/Department of Human Resources
23	<b>EGE</b>	English Grammar Education
24	<b>EN/ FN</b>	Extrême-Nord/ Far-North
25	<b>ENIEG/GTTC</b>	Ecole Normale des Instituteurs de l'Enseignement Général/ Government Teacher Training College
26	<b>ENIET/GTTTC</b>	Ecole Normale des Instituteurs de l'Enseignement Technique/ Government Technical Teacher Training College
27	<b>ES/ES</b>	EST/ East
28	<b>ESG/GSE</b>	Enseignement Secondaire Général/General Secondary Education
29	<b>ESTP/TVSE</b>	Enseignement Secondaire Technique et Professionnel /Technical and Vocational Secondary Education
30	<b>ETE</b>	English Technical Education
31	<b>F/G</b>	Filles/ Girls

N°	SIGLES/ ABREVIATIONS	SIGNIFICATION /MEANING
32	<b>F/W</b>	Femmes/ Women
33	<b>FGE</b>	French Grammar Education
34	<b>Fr</b>	Form
35	<b>FTE</b>	French Technical education
36	<b>G/ B</b>	Garçons/ Boys
37	<b>GCE-AL</b>	General Certificate of Education-Advance Level
38	<b>GCE-Board</b>	General Certificate of Education-Board
39	<b>GCE-OL</b>	General Certificate of Education-Ordinary Level
40	<b>GSE</b>	General Secondary Education
42	<b>GTTC</b>	Government Teacher Training College
43	<b>GTTTC</b>	Government Technical Teacher Training College
44	<b>H/M</b>	Hommes/ Men
45	<b>IAEG/IEG</b>	Instituteur (Adjoint) d'Enseignement Général/ General Education Grade II Teacher
46	<b>ICG</b>	Inspecteur Coordonateur Général/ Inspector Coordinator General
47	<b>IGE</b>	Inspection Générale des Enseignements/Inspectorate General of Education
48	<b>IGS</b>	Inspection Générale des Services/Inspectorate general of Services
49	<b>IND</b>	Industriel/Insdustrial
50	<b>IP</b>	Indice de Parité/Gender Parity Index
51	<b>IPET/IET</b>	Instituteur (Principal) d'Enseignement Technique/( Senior) Technical Education Grade I Teacher
52	<b>IPJA/IJA</b>	Instructeur (Principal) des Jeunesses et d'Animations/(Senior) Youth and animation Grade I Teacher
53	<b>IPN/NPI</b>	Inspecteur de Pédagogie National/National Pedagogic Inspector
54	<b>IPN/CS</b>	Inspecteur de Pédagogie National /Chef de Section/National Pedagogic Inspector, Chief of Section
55	<b>ITE</b>	Industrial Technical Education
56	<b>LT/ LT</b>	Littoral/ Littoral
57	<b>Lw/Up</b>	Lower/Upper
58	<b>MEPS/MAEPS/M PEPS</b>	Maitre (Adjoint/Principal) d'Education Physique et Sportive/ Grade II/Grade I Physical Education Teacher
59	<b>MINESEC</b>	Ministère des Enseignements Secondaires/Ministry of Secondary Education
60	<b>NO/ NO</b>	Nord/ North
61	<b>NW/NW</b>	Nord-Ouest/ North-West
62	<b>OBC</b>	Office du Baccalauréat du Cameroun
63	<b>OU/ WE</b>	Ouest/ West
64	<b>PCEG</b>	Professeur des Collèges d'Enseignement Général/Secondary School Teacher
65	<b>PCET</b>	Professeur des Collèges d'Enseignement Technique/Technical Secondary School Teacher
66	<b>PENI/PENIA</b>	Professeur (Adjoint) des Ecoles Normales d'Instituteurs/Assistance grade I teacher trainer
68	<b>PEPS /PAEPS</b>	Professeur (Adjoint) d'Education Physique et des Sports/Assistant Physical Education Teacher
69	<b>PLEG</b>	Professeur des Lycées d'EnseignementGénéral/ High School Teacher
70	<b>PLET</b>	Professeur des Lycées d'Enseignement Technique Technical High School Teacher
73	<b>Red.</b>	Redoublants/Repeater



N°	SIGLES/ ABREVIATIONS	SIGNIFICATION /MEANING
74	<b>SEESEN</b>	Secrétaire d'Etat auprès du MINESEC chargé de l'Enseignement Normal/Secretary of State in Charge of Teacher Training
75	<b>SG</b>	Secrétaire Général/General Secretariat
76	<b>SO/SW</b>	Sud-Ouest/ South-West/
77	<b>STT</b>	Sciences et Technologie du Tertiaire/ Tertiary Science and Technology
78	<b>SU/SU</b>	Sud/ South
79	<b>Tle</b>	Terminale
80	<b>TT/T</b>	Total
81	<b>TTC</b>	Teacher Training College
82	<b>TTTC</b>	Technical Teacher Training College
83	-	Ce tiret au niveau des effectifs des élèves est équivalent à zéro (0)/ this hyphen on students en rollment mean zero (0)



# **I. APERÇU METHODOLOGIQUE/ *METHODOLOGICAL OVERVIEW***



Le présent document est l'annuaire statistique du Ministère des Enseignements Secondaires de l'année 2020/2021. Il présente un certain nombre d'informations statistiques relatives à la demande d'éducation, à l'offre d'éducation, aux résultats des examens et au financement de l'éducation dans le sous-secteur. Afin de permettre à l'utilisateur d'avoir une meilleure compréhension du processus de production de ces statistiques pour une meilleure interprétation et utilisation des informations que ce document met à disposition, cette partie de note méthodologique décrit les étapes de son élaboration depuis la conception des outils de collecte de données jusqu'à la production de l'annuaire. Elle parle notamment des étapes suivantes : (1) la préparation de la campagne ; (2) la collecte des données ; (3) le traitement des données et (4) l'élaboration et la validation de l'annuaire.

## **1.1. Préparation de la campagne statistique**

---

### **1.1.1 Mobilisation des ressources financières et techniques**

Les ressources financières utilisées pour la production du présent annuaire proviennent du budget du Ministère des Enseignements Secondaires. Quant aux ressources techniques, afin d'assurer un meilleur ancrage du processus avec le dispositif statistique national et international, le MINESEC a bénéficié pour cette production de l'appui du Bureau Régional de l'Organisation des Nations Unies pour l'Éducation, la Science et la Culture (UNESCO-YAOUNDE) et de l'Institut National de la Statistique (INS).

### **1.1.2 Identification des besoins**

Dans le but de pouvoir satisfaire toutes les demandes d'informations statistiques du Ministère des Enseignements Secondaires et mettre à disposition toutes les informations nécessaires au pilotage du sous-secteur, il a fallu d'abord identifier tous les besoins nécessaires, en l'occurrence : (i) les indicateurs nécessaires à l'élaboration de la stratégie nationale de l'éducation et de la formation, (ii) les besoins statistiques des directions techniques du ministère (DESG, DESTP, DEN) ; (iii) les demandes d'informations statistiques dans les services du Ministère par les chercheurs et les Partenaires Techniques et Financiers (PTF). Ces données permettront également d'assurer le suivi-évaluation des cibles de l'ODD4- Education 2030 et l'Agenda 2063 de l'Union Africaine (UA).

### **1.1.3 Conception et validation de l'outil de collecte**

Après l'identification des besoins en informations à collecter, l'outil de collecte a été mis à jour et soumis à la validation des directions techniques du Ministère afin d'être rassuré que toutes leurs demandes en informations statistiques ont été prises en compte. Plusieurs séances de travail ont eu lieu au cours desquelles l'outil de collecte a été discuté et enrichi sur la base des difficultés rencontrées lors de son remplissage et des expériences acquises sur le terrain. Ces séances d'harmonisation et de mise à jour de l'outil de collecte ont été organisées sous forme d'ateliers techniques avec l'UNESCO, l'INS et les autres administrations sectorielles.

Dans l'ensemble, les informations collectées sont structurées autour de huit (08) rubriques :

- identification et localisation de l'établissement ;
- renseignements généraux de l'établissement ;
- informations sur les élèves : effectifs, redoublants, handicapés, etc. ;
- personnel enseignant, administratif et d'appui ;

- infrastructures, ateliers et mobiliers ;
- manuels scolaires ;
- résultats aux examens officiels ;
- données financières.

## 1.2. Collecte des données

---

### 1.2.1 Types de données

Les données utilisées pour la production de l'annuaire sont de types primaire et secondaire.

Les données primaires sont issues d'une collecte directe auprès des établissements à partir du questionnaire numérique Excel.

Les données secondaires quant à elles proviennent de :

- La Direction des Ressources Humaines du MINESEC (**données sur les personnels**) ;
- La Direction des Ressources Financières et Matérielles (**données financières**) ;
- La Direction des Examens et Concours et de la Certification (DECC), l'Office du Baccalauréat (OBC), General Certificate of Education Board (GCE) (**données sur les résultats des examens**) ;
- Le Ministère de l'Éducation de Base (**données sur les élèves du CM2 et Class 6**) ;
- Le Bureau Central des Recensements et des Etudes de Population (**données sur la population**).

### 1.2.2 Formation des agents de collecte

Au lancement de la collecte des données dans les établissements, l'équipe de la DPPC en charge de la production des données statistiques procède d'abord à la formation des responsables régionaux et départementaux de la carte scolaire à l'appropriation de l'outil de collecte notamment à la manipulation (Classeur Excel), au remplissage, au contrôle, à la vérification, à l'exploitation des données renseignées et à la sauvegarde/archivage des données.

### 1.2.3 Méthode de collecte des données

Le processus de la collecte est lancé par une note circulaire de Madame le Ministre qui informe les responsables des structures déconcentrées du Ministère des Enseignements Secondaires du calendrier de la campagne statistique et de la méthodologie du déroulement de l'opération.

Le mode de collecte utilisé est le recensement. Il consiste à collecter les données directement dans tous les établissements publics et privés, secondaire et normal, général et technique. Cette collecte se déroule de la manière suivante :

- Les questionnaires numériques sont mis à la disposition des chefs de services régionaux et départementaux de la carte scolaire par voie d'internet (téléchargement à travers le site internet du MINESEC, les plateformes d'échanges créées à cet effet) ;
- Les responsables départementaux transmettent le questionnaire aux chefs d'établissement par voie électronique ;
- Les chefs d'établissements remplissent les questionnaires électroniques dans leur structure respective ;

- Ces différents responsables sont assistés à travers les fora créés pour la campagne par l'équipe technique de la DPPC (dans la prise en main, la manipulation, le remplissage et le retour des questionnaires renseignés à la structure centrale) ;
- Le retour du questionnaire renseigné se fait par le même canal.

S'agissant de la collecte des données de type secondaire, les correspondances sont adressées aux structures concernées avec le format de retour des données préconfigurées.

## 1.3 Traitement des données et production de l'annuaire

### 1.3.1 Vérification des questionnaires et importation

Les questionnaires renseignés sont acheminés par les chefs d'établissement à la Délégation départementale où est installé le premier dispositif de vérification. Les questionnaires reçus et vérifiés à la délégation départementale sont ensuite acheminés à la délégation régionale où se trouve le deuxième dispositif de vérification. Enfin, la région transmet les questionnaires vérifiés à la DPPC pour consolidation et exploitation.

Les questionnaires arrivés à la DPPC sont une fois de plus soumis à une vérification minutieuse pour corriger les incohérences qui ont échappé aux contrôles sur le terrain. Le doute sur certaines données amène à appeler directement l'établissement concerné pour corriger. Les questionnaires vérifiés sont importés dans l'application StatEduc développée par l'UNESCO.

### 1.3.2 Taux de retour des questionnaires (%)

Une évaluation sur la base des questionnaires émis et les questionnaires retournés a permis de déterminer les taux de couverture suivants.

Régions / Regions	PUBLIC		PRIVE/PRIVATE		PUBLIC ET PRIVE/PUBLIC AND PRIVATE	
	Questionnaires émis/ Questionnaires sent out	Taux de retour/ Return Rate (%)	Questionnaires émis/ Questionnaires sent out	Taux de retour/ Return Rate (%)	Questionnaires émis/ Questionnaires sent out	Taux de retour / Return Rate (%)
Adamaoua/ <i>Adamawa</i>	125	100,00	33	93,94	158	98,73
Centre/ <i>Centre</i>	496	99,40	552	90,22	1048	94,56
Est/ <i>East</i>	164	98,78	25	92,00	189	97,88
Extrême-Nord/ <i>Far-North</i>	353	100,00	32	100,00	385	100,00
Littoral/ <i>Littoral</i>	201	99,50	335	97,91	536	98,51
Nord/ <i>North</i>	186	100,00	32	100,00	218	100,00
Nord-Ouest/ <i>North-West</i>	121	69,42	53	35,85	174	59,20
Ouest/ <i>West</i>	373	96,78	140	95,71	513	96,49
Sud/ <i>South</i>	198	98,48	39	89,74	237	97,05
Sud-Ouest/ <i>South-West</i>	97	84,54	72	50,00	169	69,82
<b>Total</b>	<b>2314</b>	<b>96,85</b>	<b>1313</b>	<b>88,96</b>	<b>3627</b>	<b>93,99</b>

Dans l'ensemble, le taux de retour des questionnaires issus de la collecte des données 2020/2021 est de **93,99%** en baisse par rapport à 2020 qui était de **97,56%**. Selon les ordres d'enseignement, ce taux est de **96,85%** (contre **99,08%** en 2020) dans le public, et de **88,96%** (contre **94,68%** en 2020) dans le privé.

### 1.3.3 Traitement des données manquantes

Il arrive que certains établissements ne retournent pas leur questionnaire. Pour avoir ces données manquantes, on a eu recours aux rapports d'activités des délégations régionales et aux informations contenues dans la base de données de l'année précédente.

### 1.3.4 Apurement et consolidation de la base des données

L'apurement de la base de données s'est fait dans l'application STATEDUC et a consisté à identifier par des requêtes appropriées des informations incohérentes et à les corriger. Ces incohérences sont détectées en analysant les données longitudinales et transversales. Il est important ici de rappeler que les communications directes avec les chefs d'établissement jouent un rôle clé dans la correction de ces incohérences. Après correction des incohérences, la base de données est consolidée.

## 1.4 Elaboration et validation de l'annuaire

---

### 1.4.1 Tabulation de l'annuaire

Les différents tableaux sont obtenus à l'aide des tableaux croisés dynamiques en liaison avec les requêtes de la Base de Données consolidée du SIGE.

### 1.4.2 Génération de l'annuaire

La génération consiste à la copie des tableaux produits dans Excel vers un document Word prédéfini (maquette de l'annuaire) à l'aide des Macros. Cette opération permet d'obtenir le premier Draft de l'annuaire qui est complété par les tableaux extraits des données secondaires.

### 1.4.3 Validation de l'annuaire statistique

Le processus de validation de l'annuaire statistique est organisé en deux (02) étapes :

- La validation technique des premières tendances des résultats de l'annuaire impliquant les différentes directions techniques du Ministère ;
- La consolidation de la version stabilisée de l'annuaire statistique par tous les acteurs de la chaîne de production.

### 1.4.4 Difficultés rencontrées et perspectives

La réalisation de cette activité a rencontré un certain nombre de difficultés au rang desquelles :

- La crise sanitaire liée au COVID-19 ;
- La crise sécuritaire dans les Régions du Nord-ouest et Sud-ouest ;
- L'utilisation des ressources financières allouées à la campagne à d'autres fins par certains délégués régionaux et départementaux ;
- La réticence de certains chefs d'établissement du privé à renseigner le questionnaire.
- La non maîtrise des outils TIC (fichier Excel) par certains responsables de la chaîne ;

Afin de pallier à ces difficultés, nous proposons :

- La poursuite des efforts de renforcement du SIGE à travers l'implantation de l'application StatEduc à long terme dans les capitales régionales ;



- La sensibilisation des délégués pour une meilleure gestion des fonds alloués à la campagne statistique ;
- La mise sur pied de la semaine de statistique du MINESEC ;
- L'organisation d'un atelier de validation de l'annuaire avec les PTF et les directions techniques du ministère ;
- L'organisation de la cérémonie de présentation et remise de l'annuaire aux autorités nationales et aux partenaires techniques et financiers.



## **II. PRINCIPALES TENDANCES/ MAJOR TRENDS**



## 2.1. Présentation de quelques indicateurs/Presentation of some indicators

**Tableau 1/Table 1 : Récapitulatif de l'évolution de quelques indicateurs clés/Summary of the progress of some key indicators**

Indicateurs/Indicators	2015/2016				2016/2017				2017/2018				2018/2019				2019/2020				2020/2021			
	F(%)	G(%)	T(%)	IP	F(%)	G(%)	T(%)	IP	F(%)	G(%)	T(%)	IP	F(%)	G(%)	T(%)	IP	F(%)	G(%)	T(%)	IP	F(%)	G(%)	T(%)	IP
Taux Brut de scolarisation	54,69	64,39	59,54	0,85	46,46	54,14	50,30	0,86	43,09	49,35	46,26	0,87	42,45	48,60	45,56	0,87	44,26	50,64	47,47	0,87	44,55	50,51	47,54	0,88
Taux Net de scolarisation	42,68	48,95	45,82	0,87	36,45	41,40	38,93	0,88	34,00	37,95	36,00	0,90	33,46	37,20	35,35	0,90	35,03	38,91	36,98	0,90	35,45	39,08	37,27	0,91
Taux de promotion dans l'ESG anglophone	81,87	80,84	81,40	1,01	69,61	65,88	67,93	1,06	56,82	57,11	56,95	0,99	64,64	66,71	65,57	0,97	97,75	92,64	95,40	1,06	85,98	84,41	85,27	1,02
Taux de promotion dans l'ESG francophone	72,73	71,88	72,27	1,01	61,62	60,64	61,09	1,02	72,19	70,68	71,38	1,02	74,36	72,00	73,10	1,03	73,10	71,82	72,42	1,02	74,37	71,52	72,86	1,04
Taux de promotion dans l'ESG	75,38	73,89	74,61	1,02	63,93	61,79	62,83	1,03	67,71	67,70	67,71	1,00	72,18	71,10	71,62	1,02	77,82	74,99	76,36	1,04	77,04	73,83	75,39	1,04
Taux de promotion dans l'ESTP	72,38	72,39	72,39	1,00	48,30	50,42	49,64	0,96	63,63	59,94	61,21	1,06	67,24	64,89	65,72	1,04	78,63	75,96	76,92	1,04	75,25	73,64	74,22	1,02
Taux de promotion dans le secondaire (ESG+ESTP)	74,85	73,51	74,12	1,02	65,77	73,92	69,86	0,89	67,14	65,92	66,48	1,02	71,49	69,74	70,55	1,03	77,93	75,20	76,46	1,04	76,78	73,78	75,17	1,04
Taux de redoublement dans l'ESG anglophone	5,99	6,12	6,04	0,98	5,08	5,39	5,22	0,94	4,60	5,34	4,93	0,86	4,81	5,83	5,27	0,83	6,26	7,32	6,74	0,86	5,03	5,92	5,43	0,85
Taux de redoublement dans l'ESG francophone	15,01	15,73	15,40	0,95	14,95	15,87	15,45	0,94	15,56	16,47	16,05	0,94	12,70	14,17	13,48	0,90	11,54	13,20	12,42	0,87	12,24	13,74	13,03	0,89
Taux de redoublement dans l'ESG	12,40	13,57	13,01	0,91	12,05	13,47	12,78	0,89	12,37	14,03	13,22	0,88	10,93	12,75	11,87	0,86	10,53	12,30	11,45	0,86	10,59	12,34	11,48	0,86
Taux de redoublement dans l'ESTP	10,27	11,88	11,28	0,86	9,54	12,85	11,64	0,74	13,73	14,06	13,95	0,98	12,18	13,81	13,23	0,88	11,10	14,17	13,07	0,78	10,68	12,54	11,87	0,85
Taux de redoublement dans le secondaire (ESG+ESTP)	12,02	13,14	12,63	0,91	12,47	16,71	14,60	0,75	12,56	14,03	13,35	0,90	11,11	12,98	12,11	0,86	10,61	12,70	11,74	0,84	10,60	12,38	11,56	0,86
Taux d'abandon dans l'ESG anglophone	12,14	13,04	12,55	0,93	15,98	19,47	17,54	0,82	38,58	37,55	38,13	1,03	30,54	27,45	29,16	1,11	0	0,04	0	0	8,99	9,67	9,30	0,93
Taux d'abandon dans l'ESG francophone	12,25	12,39	12,33	0,99	23,43	23,48	23,46	1,00	12,25	12,85	12,57	0,95	12,94	13,83	13,41	0,94	15,36	14,98	15,16	1,02	13,39	14,75	14,11	0,91
Taux d'abandon dans l'ESG	12,22	12,53	12,38	0,98	24,02	24,74	24,39	0,97	19,92	18,28	19,08	1,09	16,89	16,16	16,51	1,05	11,65	12,70	12,19	0,92	12,38	13,84	13,13	0,89
Taux d'abandon dans l'ESTP	17,35	15,73	16,33	1,10	42,16	36,73	38,72	1,15	22,64	26,00	24,84	0,87	20,57	21,31	21,05	0,97	10,27	9,87	10,01	1,04	14,07	13,82	13,91	1,02
Taux d'abandon dans le secondaire (ESG+ESTP)	13,13	13,35	13,25	0,98	21,76	9,37	15,54	2,32	20,30	20,05	20,16	1,01	17,41	17,28	17,34	1,01	11,46	12,10	11,80	0,95	12,62	13,83	13,27	0,91
Taux de transition du primaire au secondaire général	61,05	55,72	58,21	1,10	51,54	47,65	50,49	1,08	48,89	44,79	46,71	1,09	50,70	46,92	48,69	1,08	51,97	47,40	49,54	1,10	47,24	41,04	43,95	1,15
Taux de transition du primaire au secondaire technique	14,79	22,26	18,77	0,66	9,65	17,32	13,92	0,56	9,27	14,96	12,29	0,62	9,82	14,92	12,52	0,66	10,58	16,58	13,77	0,64	10,48	16,63	13,74	0,63
Taux de transition du primaire au secondaire	75,84	77,98	76,98	0,97	61,19	62,04	61,64	0,99	58,16	59,75	59,00	0,97	60,52	61,84	61,22	0,98	62,55	63,99	63,31	0,98	57,72	57,66	57,69	1,00
Taux brut d'admission en 1 <sup>ère</sup> année du secondaire	62,53	77,20	69,68	0,81	52,71	57,92	55,38	0,91	48,52	55,98	52,25	0,87	44,23	51,06	47,65	0,87	46,47	53,88	50,18	0,86	45,08	50,95	48,01	0,88
Taux d'achèvement au 1 <sup>er</sup> cycle ESG	81,17	79,90	80,52	1,02	87,91	81,25	84,46	1,08	83,44	77,74	80,50	1,07	48,23	50,09	49,17	0,96	43,88	44,11	44,00	0,99	41,90	42,99	42,45	0,97
Taux d'achèvement au 1 <sup>er</sup> cycle ESTP	70,30	72,74	71,83	0,97	44,23	52,96	49,76	0,84	43,38	52,62	49,20	0,82	6,49	10,74	8,65	0,60	5,67	9,66	7,70	0,59	5,98	10,18	8,09	0,59
Taux d'achèvement au 1 <sup>er</sup> cycle ESG + ESTP	79,10	77,96	78,48	1,01	79,03	73,04	75,76	1,08	75,52	70,64	72,87	1,07	54,72	60,84	57,82	0,90	49,56	53,77	51,70	0,92	47,88	53,17	50,53	0,90

## 2.2. Etablissements/Schools

**Tableau/Table2:** Evolution du nombre d'établissements ouverts par région/ Evolution of the number of open schools by region

ANNEE	ORDRE D'ENSEIGNEMENT	TYPE D'ENSEIGNEMENT	ADAMAOUA	CENTRE	EST	EXTRÊME-NORD	LITTORAL	NORD	NORD-OUEST	OUEST	SUD	SUD-OUEST	NATIONAL	
2020-2021	Public / Government	ESG	97	344	110	272	147	141	266	249	135	186	1947	
		ESTP	22	148	51	75	52	39	139	117	57	69	769	
		Polyvalent					1						1	
		ENIEG	5	10	4	6	4	5	7	8	5	8	62	
		ENIET	1	1	1	1	1	1	2	1	1	1	11	
	<b>Total Public / Government</b>			<b>125</b>	<b>503</b>	<b>166</b>	<b>354</b>	<b>205</b>	<b>186</b>	<b>414</b>	<b>375</b>	<b>198</b>	<b>264</b>	<b>2790</b>
	Privé/Private	ESG	22	442	20	26	211	27	27	67	29	78	949	
		ESTP		19	2	1	14		5	16	4	5	66	
		Polyvalent	8	116	6	1	118	2	16	65	8	66	406	
		ENIEG	3	42		3	7	4	7	13	1	6	86	
		ENIET		3		1	2			2			8	
		ENIEG&ENIET		2										2
	<b>Total Privé/Private</b>			<b>33</b>	<b>624</b>	<b>28</b>	<b>32</b>	<b>353</b>	<b>33</b>	<b>55</b>	<b>164</b>	<b>42</b>	<b>155</b>	<b>1519</b>
	<b>Total 2020-2021</b>			<b>158</b>	<b>1127</b>	<b>194</b>	<b>386</b>	<b>558</b>	<b>219</b>	<b>469</b>	<b>539</b>	<b>240</b>	<b>419</b>	<b>4309</b>
2019-2020	Public / Government	ESG	94	344	110	269	145	140	265	242	135	186	1930	
		ESTP	22	147	50	74	51	38	138	114	57	69	760	
		Polyvalent					1						1	
		ENIEG	5	10	4	6	4	5	7	8	5	8	62	
		ENIET	1	1	1	1	1	1	2	1	1	1	11	
	<b>Total Public / Government</b>			<b>122</b>	<b>502</b>	<b>165</b>	<b>350</b>	<b>202</b>	<b>184</b>	<b>412</b>	<b>365</b>	<b>198</b>	<b>264</b>	<b>2764</b>
	Privé/Private	ESG	19	392	21	24	171	25	81	52	27	73	885	
		ESTP		14	4	1	13		9	11	4	5	61	
		Polyvalent	7	105	6		106	2	43	53	6	62	390	
		ENIEG	3	40		3	8	4	14	11	2	6	91	
		ENIET		3		1	1		3	2			10	
		ENIEG&ENIET		2										2
<b>Total Privé/Private</b>			<b>29</b>	<b>556</b>	<b>31</b>	<b>29</b>	<b>299</b>	<b>31</b>	<b>150</b>	<b>130</b>	<b>39</b>	<b>146</b>	<b>1440</b>	
<b>Total 2019-2020</b>			<b>151</b>	<b>1058</b>	<b>196</b>	<b>379</b>	<b>501</b>	<b>215</b>	<b>562</b>	<b>495</b>	<b>237</b>	<b>410</b>	<b>4204</b>	
2018-2019	Public / Government	ESG	94	344	108	269	144	140	263	242	134	186	1924	
		ESTP	22	147	50	74	51	37	138	113	57	69	758	
		Polyvalent					1						1	
		ENIEG	5	10	4	6	4	5	7	8	5	8	62	
		ENIET	1	1	1	1	1	1	2	1	1	1	11	
	<b>Total Public / Government</b>			<b>122</b>	<b>502</b>	<b>163</b>	<b>350</b>	<b>201</b>	<b>183</b>	<b>410</b>	<b>364</b>	<b>197</b>	<b>264</b>	<b>2756</b>
Privé/Private	ESG	18	351	17	24	158	25	79	53	24	69	818		

Principales tendances/Major Trends

ANNEE	ORDRE D'ENSEIGNEMENT	TYPE D'ENSEIGNEMENT	ADAMAOUA	CENTRE	EST	EXTRÊME-NORD	LITTORAL	NORD	NORD-OUEST	OUEST	SUD	SUD-OUEST	NATIONAL
		ESTP		14	2	1	13		8	12	4	5	59
		Polyvalent	6	98	6		103	2	43	54	7	56	375
		ENIEG	3	39		3	7	4	13	12	2	7	90
		ENIET		2		1	1		3	2			9
		ENIEG&ENIET		2									2
		ENIET Bilingue								1			1
		<b>Total Privé/Private</b>	<b>27</b>	<b>506</b>	<b>25</b>	<b>29</b>	<b>282</b>	<b>31</b>	<b>146</b>	<b>134</b>	<b>37</b>	<b>137</b>	<b>1354</b>
		<b>Total 2018-2019</b>	<b>149</b>	<b>1008</b>	<b>188</b>	<b>379</b>	<b>483</b>	<b>214</b>	<b>556</b>	<b>498</b>	<b>234</b>	<b>401</b>	<b>4110</b>

## 2.3. Salles de classe : Classrooms

**Tableau/Table3:** Evolution des salles de classe ordinaires dans les Enseignements Secondaires Général et Technique par ordre et par région/Evolution of classrooms in Secondary General and Technical Education by agency and region

REGION	2020-2021		Total	2019-2020		Total	2018-2019		Total
	Public / Government	Privé /Private		Public / Government	Privé /Private		Public / Government	Privé /Private	
ADAMAOUA	1210	433	1643	1153	410	1563	1119	390	1509
CENTRE	6179	9241	15420	5890	8902	14792	5959	7498	13457
EST	1653	412	2065	1616	361	1977	1551	331	1882
EXTRÊME-NORD	3739	353	4092	3498	307	3805	3888	287	4175
LITTORAL	3607	6380	9987	3492	5856	9348	3401	5628	9029
NORD	2303	347	2650	2095	427	2522	2055	307	2362
NORD-OUEST	3857	657	4514	3930	117	4047	3877	444	4321
OUEST	5650	2419	8069	5266	2153	7419	5289	1995	7284
SUD	2082	448	2530	2012	438	2450	1986	522	2508
SUD-OUEST	2738	951	3689	2604	734	3338	2362	722	3084
<b>NATIONAL</b>	<b>33018</b>	<b>21641</b>	<b>54659</b>	<b>31556</b>	<b>19705</b>	<b>51261</b>	<b>31487</b>	<b>18124</b>	<b>49611</b>

**Tableau/Table4:** Evolution des salles de classe ordinaires dans les ENIEG et ENIET par ordre et par région/ Evolution of classrooms in TTCs and TTTCs by agency and region

REGION	2020-2021		Total	2019-2020		Total	2018-2019		Total
	Public / Government	Privé /Private		Public / Government	Privé /Private		Public / Government	Privé /Private	
ADAMAOUA	39	11	50	49	20	69	43	22	65
CENTRE	97	162	259	83	124	207	101	154	255
EST	60	0	60	61	0	61	50	0	50
EXTRÊME-NORD	80	29	109	84	23	107	79	30	109
LITTORAL	65	57	122	49	39	88	55	38	93
NORD	47	16	63	41	16	57	53	12	65
NORD-OUEST	59	13	72	47	0	47	46	11	57
OUEST	73	75	148	59	92	151	75	61	136
SUD	52	0	52	53	9	62	76	7	83
SUD-OUEST	66	0	66	76	0	76	86	3	89
<b>NATIONAL</b>	<b>638</b>	<b>363</b>	<b>1001</b>	<b>602</b>	<b>323</b>	<b>925</b>	<b>664</b>	<b>338</b>	<b>1002</b>



## 2.4. Elèves/Students

**Tableau/Table5:** Evolution des effectifs d'élèves dans l'ESG et ESTP par région et ordre d'enseignement/Evolution of Student Enrolment in the SGE and STVE by region and education agency.

ANNEE	ORDRE D'ENSEIGNEMENT	genre	ADAMAOUA	CENTRE	EST	EXTRÊME-NORD	LITTORAL	NORD	NORD-OUEST	OUEST	SUD	SUD-OUEST	NATIONAL
2020-2021	Public / Government	F/G	26 128	144 880	32 566	66 362	100 261	42 697	13 227	128 385	35 735	25 310	615 551
		G/B	41 703	149 254	41 696	137 511	97 024	90 870	11 825	123 314	39 653	24 974	757 824
		T	67 831	294 134	74 262	203 873	197 285	133 567	25 052	251 699	75 388	50 284	1 373 375
	Privé /Private	F/G	4 703	106 628	5 195	5 568	97 075	4 837	12 426	29 425	3 852	10 736	280 445
		G/B	4 660	100 177	4 987	6 054	92 811	5 202	8 557	31 533	3 729	7 394	265 104
		T	9 363	206 805	10 182	11 622	189 886	10 039	20 983	60 958	7 581	18 130	545 549
<b>F/G 2020-2021</b>			<b>30 831</b>	<b>251 508</b>	<b>37 761</b>	<b>71 930</b>	<b>197 336</b>	<b>47 534</b>	<b>25 653</b>	<b>157 810</b>	<b>39 587</b>	<b>36 046</b>	<b>895 996</b>
<b>G/B 2020-2021</b>			<b>46 363</b>	<b>249 431</b>	<b>46 683</b>	<b>143 565</b>	<b>189 835</b>	<b>96 072</b>	<b>20 382</b>	<b>154 847</b>	<b>43 382</b>	<b>32 368</b>	<b>1 022 928</b>
<b>T 2020-2021</b>			<b>77 194</b>	<b>500 939</b>	<b>84 444</b>	<b>215 495</b>	<b>387 171</b>	<b>143 606</b>	<b>46 035</b>	<b>312 657</b>	<b>82 969</b>	<b>68 414</b>	<b>1 918 924</b>
2019-2020	Public / Government	F/G	25 294	143 618	31 347	65 471	99 411	41 562	7 986	130 684	34 061	22 784	602 218
		G/B	41 000	153 548	40 385	138 506	96 669	89 201	6 992	126 755	38 755	21 017	752 828
		T	66 294	297 166	71 732	203 977	196 080	130 763	14 978	257 439	72 816	43 801	1 355 046
	Privé /Private	F/G	3 868	100 860	4 917	5 203	97 542	4 866	2 451	29 050	3 587	9 083	261 427
		G/B	3 872	95 626	4 658	5 948	91 747	5 519	1 880	30 817	3 661	6 382	250 110
		T	7 740	196 486	9 575	11 151	189 289	10 385	4 331	59 867	7 248	15 465	511 537
<b>F/G 2019-2020</b>			<b>29 162</b>	<b>244 478</b>	<b>36 264</b>	<b>70 674</b>	<b>196 953</b>	<b>46 428</b>	<b>10 437</b>	<b>159 734</b>	<b>37 648</b>	<b>31 867</b>	<b>863 645</b>
<b>G/B 2019-2020</b>			<b>44 872</b>	<b>249 174</b>	<b>45 043</b>	<b>144 454</b>	<b>188 416</b>	<b>94 720</b>	<b>8 872</b>	<b>157 572</b>	<b>42 416</b>	<b>27 399</b>	<b>1 002 938</b>
<b>T 2019-2020</b>			<b>74 034</b>	<b>493 652</b>	<b>81 307</b>	<b>215 128</b>	<b>385 369</b>	<b>141 148</b>	<b>19 309</b>	<b>317 306</b>	<b>80 064</b>	<b>59 266</b>	<b>1 866 583</b>
2018-2019	Public / Government	F/G	23 669	138 955	31 296	63 126	95 752	39 813	7 202	125 203	32 200	16 558	573 774
		G/B	38 586	146 933	40 613	135 020	93 440	86 588	7 031	122 600	36 845	15 338	722 994
		T	62 255	285 888	71 909	198 146	189 192	126 401	14 233	247 803	69 045	31 896	1 296 768
	Privé /Private	F/G	3 916	92 845	4 288	4 998	94 141	4 581	561	27 883	3 369	8 193	244 775
		G/B	4 255	86 016	4 124	6 093	90 085	4 941	447	29 082	3 308	5 524	233 875
		T	8 171	178 861	8 412	11 091	184 226	9 522	1 008	56 965	6 677	13 717	478 650
<b>F/G 2018-2019</b>			<b>27 585</b>	<b>231 800</b>	<b>35 584</b>	<b>68 124</b>	<b>189 893</b>	<b>44 394</b>	<b>7 763</b>	<b>153 086</b>	<b>35 569</b>	<b>24 751</b>	<b>818 549</b>
<b>G/B 2018-2019</b>			<b>42 841</b>	<b>232 949</b>	<b>44 737</b>	<b>141 113</b>	<b>183 525</b>	<b>91 529</b>	<b>7 478</b>	<b>151 682</b>	<b>40 153</b>	<b>20 862</b>	<b>956 869</b>
<b>T 2018-2019</b>			<b>70 426</b>	<b>464 749</b>	<b>80 321</b>	<b>209 237</b>	<b>373 418</b>	<b>135 923</b>	<b>15 241</b>	<b>304 768</b>	<b>75 722</b>	<b>45 613</b>	<b>1 775 418</b>

**Tableau/Table6:** Evolution des effectifs d'élèves de l'Enseignement Secondaire Général par Région et ordre d'enseignement / Evolution of Student Enrolment in the SGE by region and education agency.

ANNEE	ORDRE D'ENSEIGNEMENT	genre	ADAMAOUA	CENTRE	EST	EXTRÊME-NORD	LITTORAL	NORD	NORD-OUEST	OUEST	SUD	SUD-OUEST	NATIONAL
2020-2021	Public / Government	F/G	22 446	119 876	23 815	55 111	88 182	34 420	11 064	105 105	28 684	23 023	511 726
		G/B	33 207	108 645	28 299	117 250	75 130	72 432	7 103	79 224	26 290	16 149	563 729
		T	55 653	228 521	52 114	172 361	163 312	106 852	18 167	184 329	54 974	39 172	1 075 455
	Privé /Private	F/G	4 518	97 222	5 058	5 548	85 869	4 794	11 034	23 867	3 318	9 552	250 780
		G/B	4 422	86 429	4 746	5 977	75 676	5 078	7 044	20 566	2 927	6 273	219 138
		T	8 940	183 651	9 804	11 525	161 545	9 872	18 078	44 433	6 245	15 825	469 918
<b>F/G 2020-2021</b>			<b>26 964</b>	<b>217 098</b>	<b>28 873</b>	<b>60 659</b>	<b>174 051</b>	<b>39 214</b>	<b>22 098</b>	<b>128 972</b>	<b>32 002</b>	<b>32 575</b>	<b>762 506</b>
<b>G/B 2020-2021</b>			<b>37 629</b>	<b>195 074</b>	<b>33 045</b>	<b>123 227</b>	<b>150 806</b>	<b>77 510</b>	<b>14 147</b>	<b>99 790</b>	<b>29 217</b>	<b>22 422</b>	<b>782 867</b>
<b>T 2020-2021</b>			<b>64 593</b>	<b>412 172</b>	<b>61 918</b>	<b>183 886</b>	<b>324 857</b>	<b>116 724</b>	<b>36 245</b>	<b>228 762</b>	<b>61 219</b>	<b>54 997</b>	<b>1 545 373</b>
2019-2020	Public / Government	F/G	21 905	119 339	23 351	54 920	87 867	33 957	7 009	108 087	27 118	21 007	504 560
		G/B	32 797	112 617	28 018	121 132	75 271	72 380	4 647	82 665	26 541	14 451	570 519
		T	54 702	231 956	51 369	176 052	163 138	106 337	11 656	190 752	53 659	35 458	1 075 079
	Privé /Private	F/G	3 738	91 254	4 813	5 203	86 251	4 678	2 371	23 955	3 063	8 006	233 332
		G/B	3 752	81 411	4 521	5 907	75 105	5 086	1 804	20 970	2 916	5 280	206 752
		T	7 490	172 665	9 334	11 110	161 356	9 764	4 175	44 925	5 979	13 286	440 084
<b>F/G 2019-2020</b>			<b>25 643</b>	<b>210 593</b>	<b>28 164</b>	<b>60 123</b>	<b>174 118</b>	<b>38 635</b>	<b>9 380</b>	<b>132 042</b>	<b>30 181</b>	<b>29 013</b>	<b>737 892</b>
<b>G/B 2019-2020</b>			<b>36 549</b>	<b>194 028</b>	<b>32 539</b>	<b>127 039</b>	<b>150 376</b>	<b>77 466</b>	<b>6 451</b>	<b>103 635</b>	<b>29 457</b>	<b>19 731</b>	<b>777 271</b>
<b>T 2019-2020</b>			<b>62 192</b>	<b>404 621</b>	<b>60 703</b>	<b>187 162</b>	<b>324 494</b>	<b>116 101</b>	<b>15 831</b>	<b>235 677</b>	<b>59 638</b>	<b>48 744</b>	<b>1 515 163</b>
2018-2019	Public / Government	F/G	20 651	116 316	23 373	53 888	84 792	32 956	6 277	104 547	25 885	15 459	484 144
		G/B	31 408	108 956	28 431	119 825	72 928	71 454	4 746	81 124	25 666	10 940	555 478
		T	52 059	225 272	51 804	173 713	157 720	104 410	11 023	185 671	51 551	26 399	1 039 622
	Privé /Private	F/G	3 605	85 404	4 198	4 899	84 535	4 555	561	23 136	2 819	6 526	220 238
		G/B	3 690	76 107	4 033	5 963	75 272	4 883	447	19 902	2 607	4 188	197 092
		T	7 295	161 511	8 231	10 862	159 807	9 438	1 008	43 038	5 426	10 714	417 330
<b>F/G 2018-2019</b>			<b>24 256</b>	<b>201 720</b>	<b>27 571</b>	<b>58 787</b>	<b>169 327</b>	<b>37 511</b>	<b>6 838</b>	<b>127 683</b>	<b>28 704</b>	<b>21 985</b>	<b>704 382</b>
<b>G/B 2018-2019</b>			<b>35 098</b>	<b>185 063</b>	<b>32 464</b>	<b>125 788</b>	<b>148 200</b>	<b>76 337</b>	<b>5 193</b>	<b>101 026</b>	<b>28 273</b>	<b>15 128</b>	<b>752 570</b>
<b>T 2018-2019</b>			<b>59 354</b>	<b>386 783</b>	<b>60 035</b>	<b>184 575</b>	<b>317 527</b>	<b>113 848</b>	<b>12 031</b>	<b>228 709</b>	<b>56 977</b>	<b>37 113</b>	<b>1 456 952</b>

**Tableau/Table 7:** Evolution des effectifs d'élèves de l'Enseignement Secondaire Technique par région/ *Evolution of Student Enrolment in the STVE by region and education agency*

ANNEE	ORDRE D'ENSEIGNEMENT	GENRE	ADAMAOUA	CENTRE	EST	EXTRÊME-NORD	LITTORAL	NORD	NORD-OUEST	OUEST	SUD	SUD-OUEST	NATIONAL
2020-2021	Public / Government	F/G	3 682	25 004	8 751	11 251	12 079	8 277	2 163	23 280	7 051	2 287	103 825
		G/B	8 496	40 609	13 397	20 261	21 894	18 438	4 722	44 090	13 363	8 825	194 095
		T	12 178	65 613	22 148	31 512	33 973	26 715	6 885	67 370	20 414	11 112	297 920
	Privé /Private	F/G	185	9 406	137	20	11 206	43	1 392	5 558	534	1 184	29 665
		G/B	238	13 748	241	77	17 135	124	1 513	10 967	802	1 121	45 966
		T	423	23 154	378	97	28 341	167	2 905	16 525	1 336	2 305	75 631
<b>F/G 2020-2021</b>			<b>3 867</b>	<b>34 410</b>	<b>8 888</b>	<b>11 271</b>	<b>23 285</b>	<b>8 320</b>	<b>3 555</b>	<b>28 838</b>	<b>7 585</b>	<b>3 471</b>	<b>133 490</b>
<b>G/B 2020-2021</b>			<b>8 734</b>	<b>54 357</b>	<b>13 638</b>	<b>20 338</b>	<b>39 029</b>	<b>18 562</b>	<b>6 235</b>	<b>55 057</b>	<b>14 165</b>	<b>9 946</b>	<b>240 061</b>
<b>T 2020-2021</b>			<b>12 601</b>	<b>88 767</b>	<b>22 526</b>	<b>31 609</b>	<b>62 314</b>	<b>26 882</b>	<b>9 790</b>	<b>83 895</b>	<b>21 750</b>	<b>13 417</b>	<b>373 551</b>
2019-2020	Public / Government	F/G	3 389	24 279	7 996	10 551	11 544	7 605	977	22 597	6 943	1 777	97 658
		G/B	8 203	40 931	12 367	17 374	21 398	16 821	2 345	44 090	12 214	6 566	182 309
		T	11 592	65 210	20 363	27 925	32 942	24 426	3 322	66 687	19 157	8 343	279 967
	Privé /Private	F/G	130	9 606	104		11 291	188	80	5 095	524	1 077	28 095
		G/B	120	14 215	137	41	16 642	433	76	9 847	745	1 102	43 358
		T	250	23 821	241	41	27 933	621	156	14 942	1 269	2 179	71 453
<b>F/G 2019-2020</b>			<b>3 519</b>	<b>33 885</b>	<b>8 100</b>	<b>10 551</b>	<b>22 835</b>	<b>7 793</b>	<b>1 057</b>	<b>27 692</b>	<b>7 467</b>	<b>2 854</b>	<b>125 753</b>
<b>G/B 2019-2020</b>			<b>8 323</b>	<b>55 146</b>	<b>12 504</b>	<b>17 415</b>	<b>38 040</b>	<b>17 254</b>	<b>2 421</b>	<b>53 937</b>	<b>12 959</b>	<b>7 668</b>	<b>225 667</b>
<b>T 2019-2020</b>			<b>11 842</b>	<b>89 031</b>	<b>20 604</b>	<b>27 966</b>	<b>60 875</b>	<b>25 047</b>	<b>3 478</b>	<b>81 629</b>	<b>20 426</b>	<b>10 522</b>	<b>351 420</b>
2018-2019	Public / Government	F/G	3 018	22 639	7 923	9 238	10 960	6 857	925	20 656	6 315	1 099	89 630
		G/B	7 178	37 977	12 182	15 195	20 512	15 134	2 285	41 476	11 179	4 398	167 516
		T	10 196	60 616	20 105	24 433	31 472	21 991	3 210	62 132	17 494	5 497	257 146
	Privé /Private	F/G	311	7 441	90	99	9 606	26	-	4 747	550	1 667	24 537
		G/B	565	9 909	91	130	14 813	58	-	9 180	701	1 336	36 783
		T	876	17 350	181	229	24 419	84	-	13 927	1 251	3 003	61 320
<b>F/G 2018-2019</b>			<b>3 329</b>	<b>30 080</b>	<b>8 013</b>	<b>9 337</b>	<b>20 566</b>	<b>6 883</b>	<b>925</b>	<b>25 403</b>	<b>6 865</b>	<b>2 766</b>	<b>114 167</b>
<b>G/B 2018-2019</b>			<b>7 743</b>	<b>47 886</b>	<b>12 273</b>	<b>15 325</b>	<b>35 325</b>	<b>15 192</b>	<b>2 285</b>	<b>50 656</b>	<b>11 880</b>	<b>5 734</b>	<b>204 299</b>
<b>T 2018-2019</b>			<b>11 072</b>	<b>77 966</b>	<b>20 286</b>	<b>24 662</b>	<b>55 891</b>	<b>22 075</b>	<b>3 210</b>	<b>76 059</b>	<b>18 745</b>	<b>8 500</b>	<b>318 466</b>

Tableau/Table8: Evolution des effectifs d'élèves dans les ENI par ordre d'enseignement/ *Evolution of student enrolment in TTCs by education agency*

ORDRE D'ENSEIGNEMENT / EDUCATION AGENCY	2020-2021			2019-2020			2018-2019		
	F/G	G/B	TOTAL	F/G	G/B	TOTAL	F/G	G/B	TOTAL
Public / Government	7617	5084	12701	7653	5660	13313	8185	6383	14568
Privé /Private	1666	512	2178	1887	605	2492	2023	695	2718
<b>Total</b>	<b>9283</b>	<b>5596</b>	<b>14879</b>	<b>9540</b>	<b>6265</b>	<b>15805</b>	<b>10208</b>	<b>7078</b>	<b>17286</b>

Tableau/Table9: Evolution des effectifs d'élèves dans les ENIEG par ordre d'enseignement/ *Evolution of student enrolment of GTTCs per education agency*

ORDRE D'ENSEIGNEMENT / EDUCATION AGENCY	2020-2021			2019-2020			2018-2019		
	F/G	G/B	TOTAL	F/G	G/B	TOTAL	F/G	G/B	TOTAL
Public / Government	5 705	3 424	9 129	5 480	3 906	9 386	5 611	4 355	9 966
Privé /Private	1 529	450	1 979	1 747	531	2 278	1 861	581	2 442
<b>Total</b>	<b>7 234</b>	<b>3 874</b>	<b>11 108</b>	<b>7 227</b>	<b>4 437</b>	<b>11 664</b>	<b>7 472</b>	<b>4 936</b>	<b>12 408</b>

Tableau/Table10: Evolution des effectifs d'élèves des ENIET par ordre d'enseignement/ *Evolution of student enrolment in GTTTCs by education agency*

ORDRE D'ENSEIGNEMENT / EDUCATION AGENCY	2020-2021			2019-2020			2018-2019		
	F/G	G/B	TOTAL	F/G	G/B	TOTAL	F/G	G/B	TOTAL
Public	1 912	1 660	3 572	2 173	1 754	3 927	2 574	2 028	4 602
Privé /Private	137	62	199	140	74	214	162	114	276
<b>Total</b>	<b>2 049</b>	<b>1 722</b>	<b>3 771</b>	<b>2 313</b>	<b>1 828</b>	<b>4 141</b>	<b>2 736</b>	<b>2 142</b>	<b>4 878</b>

## 2.5. Enseignants/Teachers

Tableau/Table 11 : Evolution des enseignants du public par statut et type d'enseignement/ Evolution of public services' teachers by grade and type of school

GRADE	2020-2021							2019-2020							2018-2019						
	ESG/SGE		ESTP/STVE		POLYVALENT/ COMPREHENSIVE		Total	ESG/SGE		ESTP/STVE		POLYVALENT/ COMPREHENSIVE		Total	ESG/GSE		ESTP/TVSE		POLYVALENT/ COMPREHENSIVE		Total
	F	M	F	M	F	M		F	M	F	M	F	M		F	M	F	M	F	M	
Professeurs de Lycée/ High School Teachers	10152	10633	4926	6219	73	90	32093	9310	10003	4592	5642	79	80	29706	9034	9478	3828	4814	5	4	27163
Professeurs de Collège/ Secondary School Teachers	7652	10273	3470	5297	30	50	26772	7653	10335	3440	5269	35	40	26772	7177	9830	3164	5002	5	2	25180
Contractuels/ Contract Teachers	884	1801	502	1000	1	1	4189	659	1599	449	878	1	2	3588	548	1089	417	757			1515
Autres Enseignants/Others	2230	3800	2896	3184	7	2	12119	2629	3906	2833	3150	14	16	12548	1918	2587	2578	3016	1	-	10100
<b>Total</b>	<b>20918</b>	<b>26507</b>	<b>11794</b>	<b>15700</b>	<b>111</b>	<b>143</b>	<b>75173</b>	<b>20251</b>	<b>25843</b>	<b>11314</b>	<b>14939</b>	<b>129</b>	<b>138</b>	<b>72614</b>	<b>18677</b>	<b>22984</b>	<b>9987</b>	<b>13589</b>	<b>11</b>	<b>6</b>	<b>63958</b>

Tableau/Table12 : Evolution des enseignants du public par type d'enseignement et région/ Evolution of public services' teachers by type of school and region

ANNEE/ YEAR	TYPE ETABLISSEMENT/ TYPE OF SCHOOL	GENRE/ GENDER	ADAMAOUA	CENTRE	EST	EXTRÊME-NORD	LITTORAL	NORD	NORD-OUEST	OUEST	SUD	SUD-OUEST	NATIONAL	
2020-2021	ESG/SGE	F	798	6 910	745	1 237	2 849	732	2 222	2 347	958	2 120	20 918	
		M	1 600	5 101	1 392	4 385	2 674	2 541	1 991	3 553	1 395	1 875	26 507	
	ESTP/STVE	F	393	3 305	627	530	1 580	460	1 637	1 467	672	1 123	11 794	
		M	790	3 160	1 161	1 298	1 951	1 162	1 482	2 300	1 168	1 228	15 700	
	POLYVALENT/COMPREHENSIVE	F					111							111
		M					143							143
<b>Total 2020-2021</b>			<b>3 581</b>	<b>18 476</b>	<b>3 925</b>	<b>7 450</b>	<b>9 308</b>	<b>4 895</b>	<b>7 332</b>	<b>9 667</b>	<b>4 193</b>	<b>6 346</b>	<b>75 173</b>	
2019-2020	ESG/SGE	F	684	6 824	652	1 198	2 701	739	2 377	2 286	874	1 916	20 251	
		M	1 540	5 144	1 297	4 249	2 464	2 345	2 118	3 676	1 325	1 685	25 843	
	ESTP/STVE	F	361	3 171	541	458	1 577	361	1 572	1 369	681	1 223	11 314	
		M	722	2 982	1 087	1 328	1 880	986	1 386	2 130	1 136	1 302	14 939	
	POLYVALENT/COMPREHENSIVE	F					129							129
		M					138							138
<b>Total 2019-2020</b>			<b>3 307</b>	<b>18 121</b>	<b>3 577</b>	<b>7 233</b>	<b>8 889</b>	<b>4 431</b>	<b>7 453</b>	<b>9 461</b>	<b>4 016</b>	<b>6 126</b>	<b>72 614</b>	
2018-2019	ESG/GSE	F	627	6250	695	1075	2516	664	2334	1843	838	1835	18677	
		M	1448	4449	1327	3555	2262	2051	2121	2884	1292	1595	22984	
	ESTP/TVSE	F	320	2738	537	410	1363	379	1614	1129	568	929	9987	
		M	687	2514	1007	1222	1676	978	1409	1955	1043	1098	13589	
	POLYVALENT/ Comprehensive	F					11							11
		M					6							6
<b>Total 2018-2019</b>			<b>3082</b>	<b>15951</b>	<b>3566</b>	<b>6262</b>	<b>7834</b>	<b>4072</b>	<b>7478</b>	<b>7811</b>	<b>3741</b>	<b>5457</b>	<b>65254</b>	
2017-2018	ESG/GSE	F	626	6101	661	1044	2364	657	2353	1800	827	1685	18118	
		M	1436	4207	1277	3396	2098	1944	2094	2650	1284	1405	21791	
	ESTP/TVSE	F	290	2493	459	348	1262	317	1566	957	545	819	9056	
		M	580	2363	924	1028	1617	840	1169	1565	946	900	11932	
	POLYVALENT/ Comprehensive	F					107							107
		M					133							133
<b>Total 2017-2018</b>			<b>2932</b>	<b>15164</b>	<b>3321</b>	<b>5816</b>	<b>7581</b>	<b>3758</b>	<b>7182</b>	<b>6972</b>	<b>3602</b>	<b>4809</b>	<b>61137</b>	
2016/ 2017	ESG/GSE	F/W	594	5726	626	892	2122	524	2109	1554	819	1621	16587	
		H/M	1365	4453	1266	3199	2252	1607	2042	2472	1293	1608	21557	
		<b>Total</b>	<b>1959</b>	<b>10179</b>	<b>1892</b>	<b>4091</b>	<b>4374</b>	<b>2131</b>	<b>4151</b>	<b>4026</b>	<b>2112</b>	<b>3229</b>	<b>38144</b>	
	ESTP/TVSE	F/W	247	2255	377	238	957	249	1356	781	549	795	7804	
		H/M	515	2221	784	776	1380	625	1092	1314	958	838	10503	
		<b>Total</b>	<b>762</b>	<b>4476</b>	<b>1161</b>	<b>1014</b>	<b>2337</b>	<b>874</b>	<b>2448</b>	<b>2095</b>	<b>1507</b>	<b>1633</b>	<b>18307</b>	
	POLYVALENT/Comprehensive	F/W					129							129
		H/M					172							172
		<b>Total</b>	<b>0</b>	<b>0</b>	<b>0</b>	<b>0</b>	<b>301</b>	<b>0</b>	<b>0</b>	<b>0</b>	<b>0</b>	<b>0</b>	<b>0</b>	<b>301</b>
<b>Total</b>			<b>2 721</b>	<b>14 655</b>	<b>3 053</b>	<b>5 105</b>	<b>7 012</b>	<b>3 005</b>	<b>6 599</b>	<b>6 121</b>	<b>3 619</b>	<b>4 862</b>	<b>56 752</b>	
2015/ 2016	ESG	H/ M	1542	6119	1463	3980	2919	2136	3112	4450	1838	2424	29983	
		F/ W	548	6291	620	842	2376	516	2539	2176	938	1860	18706	
	ESTP	H/ M	489	3010	877	952	1613	779	1460	2022	1051	911	13164	
		F/ W	238	2595	394	247	1215	237	1417	1046	538	724	8651	
	<b>Total</b>			<b>2817</b>	<b>18015</b>	<b>3354</b>	<b>6021</b>	<b>8123</b>	<b>3668</b>	<b>8528</b>	<b>9694</b>	<b>4365</b>	<b>5919</b>	<b>70504</b>

Tableau/Table13 : Evolution des enseignants des ENIEG par catégorie et ordre/ Evolution of TTC teachers by category and education agency

ANNEE/YEAR	TYPE_ETABLISSEMENT/TYPE OF SCHOOL	Fonctionnaire/civil servant		Contractuel/contract teachers		VACATAIRE/PART-TIME TEACHERS		NATIONAL
		F/W	H/M	F/W	H/M	F/W	H/M	
2020-2021	ENIEG/TTC	1 231	733	11	6			1 981
2019-2020	ENIEG/TTC	1 192	729	14	6			1 941
2018-2019	ENIEG/TTC	1 177	797	39	11	159	279	2 462
2017-2018	ENIEG/TTC	1 038	775	21	16	120	190	2 160
2016-2017	ENIEG/TTC	1 011	712	182	172	14	17	2 108

Tableau/Table14 : Evolution des enseignants des ENIET par catégorie et ordre/ Evolution of TTTCs' teachers by category and education agency

ANNEE/YEAR	TYPE_ETABLISSEMENT/TYPE OF SCHOOL	Fonctionnaire/civil servant		Contractuel/contract teachers		VACATAIRE/PART-TIME TEACHERS		NATIONAL
		F/W	H/M	F/W	H/M	F/W	H/M	
2020-2021	ENIET/TTTC	318	284	16	10	1	4	633
2019-2020	ENIET/TTTC	306	321	15	13			655
2018-2019	ENIET/TTTC	357	349	10	10	47	79	852
2017-2018	ENIET/TTTC	255	265	7	1	40	47	615
2016-2017	ENIET/TTTC	255	282	44	26	3	1	611





### **III. DEMANDE D'EDUCATION/ EDUCATION DEMAND**



### 3.1. Synthèse de l'Enseignement Secondaire/ Summary of Secondary Education

**Tableau/Table15:** Répartition des élèves de l'Enseignement Secondaire Général et Technique par ordre, sexe et région/ *Distribution of Students in Secondary General and Technical Education by education agency, gender and region.*

REGION	PUBLIC			PRIVE/PRIVATE			ENSEMBLE/BOTH		
	F/G	G/B	TOTAL	F/G	G/B	TOTAL	F/G	G/B	TOTAL
ADAMAOUA	26128	41703	67831	4703	4660	9363	30831	46363	77194
CENTRE	144880	149254	294134	106628	100177	206805	251508	249431	500939
EST	32566	41696	74262	5195	4987	10182	37761	46683	84444
EXTRÊME-NORD	66362	137511	203873	5568	6054	11622	71930	143565	215495
LITTORAL	100261	97024	197285	97075	92811	189886	197336	189835	387171
NORD	42697	90870	133567	4837	5202	10039	47534	96072	143606
NORD-OUEST	13227	11825	25052	12426	8557	20983	25653	20382	46035
OUEST	128385	123314	251699	29425	31533	60958	157810	154847	312657
SUD	35735	39653	75388	3852	3729	7581	39587	43382	82969
SUD-OUEST	25310	24974	50284	10736	7394	18130	36046	32368	68414
<b>NATIONAL</b>	<b>615551</b>	<b>757824</b>	<b>1373375</b>	<b>280445</b>	<b>265104</b>	<b>545549</b>	<b>895996</b>	<b>1022928</b>	<b>1918924</b>

**Tableau/Table16: Répartition des élèves de l'Enseignement Secondaire Général et Technique par âge, sexe et région/ Distribution of Students in Secondary General and Technical Education by age, gender and region (Début/Begining)**

AGE	ADAMAOUA			CENTRE			EST			EXTRÊME-NORD			LITTORAL		
	F/G	G/B	TT	F/G	G/B	TT	F/G	G/B	TT	F/G	G/B	TT	F/G	G/B	TT
11 ans et -/ 11 years old and below	2156	2504	4660	16732	13962	30694	2069	2575	4644	2953	4032	6985	14347	12146	26493
12 ans/years old	2744	3022	5766	25931	23503	49434	3532	3767	7299	5905	9207	15112	21231	19499	40730
13 ans/years old	3347	4226	7573	31674	29908	61582	4748	5304	10052	9088	15200	24288	25260	23668	48928
14 ans/years old	3861	5138	8999	32289	31299	63588	5168	6061	11229	10294	18165	28459	25402	24222	49624
15 ans/years old	4102	5566	9668	32263	31275	63538	4789	5882	10671	10320	19459	29779	25473	23918	49391
16 ans/years old	3778	5837	9615	31038	30658	61696	4476	5676	10152	9082	17947	27029	23684	22249	45933
17 ans/years old	3143	5107	8250	27007	27347	54354	3609	4634	8243	7799	16238	24037	20547	20135	40682
18 ans/years old	2436	4502	6938	20300	21203	41503	3142	4079	7221	6142	13994	20136	15703	15636	31339
19 ans/years old	1807	3367	5174	13432	14921	28353	2301	2992	5293	4024	10761	14785	10612	11031	21643
20 ans/years old	1265	2659	3924	8707	10097	18804	1488	2147	3635	2541	7440	9981	7014	7239	14253
21 ans/years old	890	1931	2821	5690	6959	12649	1015	1515	2530	1715	4984	6699	3942	4949	8891
22 ans/years old	660	1252	1912	3277	4290	7567	809	1242	2051	1045	3144	4189	2141	2501	4642
23 ans/years old	305	584	889	1608	2109	3717	404	564	968	562	1678	2240	1104	1380	2484
24 ans et +/ 24 years old and over	337	668	1005	1560	1900	3460	211	245	456	460	1316	1776	876	1262	2138
<b>Total</b>	<b>30831</b>	<b>46363</b>	<b>77194</b>	<b>251508</b>	<b>249431</b>	<b>500939</b>	<b>37761</b>	<b>46683</b>	<b>84444</b>	<b>71930</b>	<b>143565</b>	<b>215495</b>	<b>197336</b>	<b>189835</b>	<b>387171</b>

**Tableau/Table 17: Répartition des élèves de l'Enseignement Secondaire Général et Technique par âge, sexe et région/ / Distribution of Students in Secondary General and Technical Education by age, gender and region (Fin/End)**

AGE	NORD			NORD-OUEST			OUEST			SUD			SUD-OUEST			ENSEMBLE		
	F/G	G/B	TT	F/G	G/B	TT	F/G	G/B	TT	F/G	G/B	TT	F/G	G/B	TT	F/G	G/B	TT
11 ans et -/ 11 years old and below	1957	2994	4951	1407	1101	2508	12935	10390	23325	2895	2691	5586	2455	1757	4212	59906	54152	114058
12 ans/years old	3344	5782	9126	2515	1964	4479	16477	14335	30812	3993	3922	7915	4151	3750	7901	89823	88751	178574
13 ans/years old	4997	9099	14096	3419	2408	5827	19411	17669	37080	5349	5639	10988	4527	3955	8482	111820	117076	228896
14 ans/years old	6154	11373	17527	3419	2598	6017	19999	19356	39355	5922	5931	11853	4992	4619	9611	117500	128762	246262
15 ans/years old	6583	12585	19168	3744	3054	6798	19791	19358	39149	5090	5520	10610	5531	4864	10395	117686	131481	249167
16 ans/years old	5959	12335	18294	3765	2689	6454	18604	18502	37106	4761	5312	10073	4812	4129	8941	109959	125334	235293
17 ans/years old	5066	10741	15807	3089	2317	5406	16079	16134	32213	4134	4726	8860	4000	3633	7633	94473	111012	205485
18 ans/years old	4153	9065	13218	1967	1726	3693	12310	12841	25151	2863	3561	6424	2535	2411	4946	71551	89018	160569
19 ans/years old	3301	7502	10803	1132	1236	2368	8872	9500	18372	1886	2583	4469	1453	1619	3072	48820	65512	114332
20 ans/years old	2323	5520	7843	642	723	1365	6139	7143	13282	1195	1611	2806	819	825	1644	32133	45404	77537
21 ans/years old	1589	3914	5503	268	314	582	3411	4390	7801	678	960	1638	385	440	825	19583	30356	49939
22 ans/years old	1063	2850	3913	157	148	305	2018	2738	4756	361	446	807	224	223	447	11755	18834	30589
23 ans/years old	543	1233	1776	73	74	147	1068	1386	2454	219	247	466	97	95	192	5983	9350	15333
24 ans et +/ 24 years old and over	502	1079	1581	56	30	86	696	1105	1801	241	233	474	65	48	113	5004	7886	12890
<b>Total</b>	<b>47534</b>	<b>96072</b>	<b>143606</b>	<b>25653</b>	<b>20382</b>	<b>46035</b>	<b>157810</b>	<b>154847</b>	<b>312657</b>	<b>39587</b>	<b>43382</b>	<b>82969</b>	<b>36046</b>	<b>32368</b>	<b>68414</b>	<b>895996</b>	<b>1022928</b>	<b>1918924</b>

**Tableau/Table18: Répartition des élèves de l'Enseignement Secondaire Général et Technique par sexe, âge et année d'études/ Distribution of Students in Secondary General and Technical Education by gender, age and year of study**

AGE	6 <sup>e</sup> /Fr1/1 <sup>ere</sup> A/Year1		5 <sup>e</sup> /Fr2/2 <sup>ème</sup> A/Year2		4 <sup>e</sup> /Fr3/3 <sup>e</sup> A/Year3		3 <sup>e</sup> /Fr4/4 <sup>e</sup> A/Year4		2 <sup>nde</sup> /Fr5/2 <sup>nde</sup> T/Year5		1 <sup>ère</sup> /LowerS/1 <sup>ère</sup> T/Year6		Tle/UpperS/TleT/Year7		Total F/G	Total G/B
	F/G	G/B	F/G	G/B	F/G	G/B	F/G	G/B	F/G	G/B	F/G	G/B	F/G	G/B		
11 ans et -/ 11 years old and below	44667	40278	12687	11196	1930	1849	343	513	138	118	103	128	38	70	59906	54152
12 ans/years old	42224	45057	33629	32089	11459	9629	2149	1704	248	191	99	65	15	16	89823	88751
13 ans/years old	29569	36079	37502	40627	30648	28079	11750	10051	1849	1711	463	491	39	38	111820	117076
14 ans/years old	16846	23013	24781	31577	34221	36447	29002	27025	10137	8410	2304	2095	209	195	117500	128762
15 ans/years old	8735	13513	15310	21675	24379	30055	33492	35200	23936	21395	10317	8438	1517	1205	117686	131481
16 ans/years old	3761	6758	7970	12621	14305	20202	25034	30566	27455	27814	25246	22699	6188	4674	109959	125334
17 ans/years old	1479	2711	3495	6730	7426	11738	16771	22077	19614	23062	31260	32792	14428	11902	94473	111012
18 ans/years old	507	1032	1314	2937	3477	6146	9563	14338	12974	16798	27741	32706	15975	15061	71551	89018
19 ans/years old	147	391	511	1170	1430	2854	5190	7956	7055	11333	20845	27570	13642	14238	48820	65512
20 ans/years old	58	140	170	453	496	1217	2556	4276	3687	6445	14446	20327	10720	12546	32133	45404
21 ans/years old	33	52	64	187	176	452	1256	2032	1984	3707	8642	14174	7428	9752	19583	30356
22 ans/years old	12	19	50	73	55	135	496	730	852	1617	4933	8596	5357	7664	11755	18834
23 ans/years old	2	1	3	9	20	44	185	242	313	613	2394	4014	3066	4427	5983	9350
24 ans et +/- 24 years old and over	9	8	9	10	23	28	205	185	180	323	1561	2973	3017	4359	5004	7886
<b>Total</b>	<b>148049</b>	<b>169052</b>	<b>137495</b>	<b>161354</b>	<b>130045</b>	<b>148875</b>	<b>137992</b>	<b>156895</b>	<b>110422</b>	<b>123537</b>	<b>150354</b>	<b>177068</b>	<b>81639</b>	<b>86147</b>	<b>895996</b>	<b>1022928</b>

**Tableau/Table19: Répartition des élèves de l'Enseignement Secondaire Général et Technique par sexe, région et année d'études/ Distribution of Students in Secondary General and Technical Education by gender, region and year of study**

REGION	6 <sup>e</sup> /Fr1/1 <sup>ere</sup> A/Year1		5 <sup>e</sup> /Fr2/2 <sup>ème</sup> A/Year2		4 <sup>e</sup> /Fr3/3 <sup>e</sup> A/Year3		3 <sup>e</sup> /Fr4/4 <sup>e</sup> A/Year4		2 <sup>nde</sup> /Fr5/2 <sup>nde</sup> T/Year5		1 <sup>ère</sup> /LowerS/1 <sup>ère</sup> T/Year6		Tle/UpperS/TleT/Year7		Total F/G	Total G/B
	F/G	G/B	F/G	G/B	F/G	G/B	F/G	G/B	F/G	G/B	F/G	G/B	F/G	G/B		
ADAMAOUA	6358	8823	5815	8488	4648	7013	4565	6847	3097	4777	4238	7076	2110	3339	30831	46363
CENTRE	38406	37665	36285	36664	35428	35469	38014	37217	31590	31195	44961	46562	26824	24659	251508	249431
EST	7722	9788	6255	7999	5818	6979	5881	7071	3883	4774	5615	7086	2587	2986	37761	46683
EXTRÊME-NORD	15532	26234	13867	24928	11104	21177	12645	24534	6259	14445	9182	23550	3341	8697	71930	143565
LITTORAL	28204	27653	27362	27163	27798	26684	28707	27257	26196	25806	37662	35900	21407	19372	197336	189835
NORD	9523	16845	9096	17692	7572	15303	7957	15877	4548	9957	6213	14420	2625	5978	47534	96072
NORD-OUEST	4286	3447	3757	3126	3701	2931	3460	2767	4634	3511	3073	2295	2742	2305	25653	20382
OUEST	25220	25446	23710	23763	22894	22153	25179	23909	18688	17955	28975	29313	13144	12308	157810	154847
SUD	6937	7275	5863	6607	5751	6322	6451	6765	4721	5204	6461	7591	3403	3618	39587	43382
SUD-OUEST	5861	5876	5485	4924	5331	4844	5133	4651	6806	5913	3974	3275	3456	2885	36046	32368
<b>Total</b>	<b>148049</b>	<b>169052</b>	<b>137495</b>	<b>161354</b>	<b>130045</b>	<b>148875</b>	<b>137992</b>	<b>156895</b>	<b>110422</b>	<b>123537</b>	<b>150354</b>	<b>177068</b>	<b>81639</b>	<b>86147</b>	<b>895996</b>	<b>1022928</b>

## 3.2. Enseignement Secondaire Général/ General Secondary Education (GSE)

### 3.2.1 Synthèse de l'Enseignement Secondaire Général/Summary of General Secondary Education

#### 3.2.1.1 Public et privé/Public and Private

**Tableau/Table20:** Répartition des élèves de l'ESG public et privé par sexe, statut et région/ *Distribution of students in the public and private SGE by gender, status and region*

REGION	Inscrits/ Registered			Redoublants/ Repeaters		
	Filles/ Girls	Garçons/ Boys	Total	Filles/ Girls	Garçons/ Boys	Total
ADAMAOUA	26964	37629	64593	3254	5665	8919
CENTRE	217098	195074	412172	18619	18775	37394
EST	28873	33045	61918	4209	4941	9150
EXTRÊME-NORD	60659	123227	183886	11168	23417	34585
LITTORAL	174051	150806	324857	14960	13692	28652
NORD	39214	77510	116724	6811	13149	19960
NORD-OUEST	22098	14147	36245	364	250	614
OUEST	128972	99790	228762	14545	11551	26096
SUD	32002	29217	61219	3249	3452	6701
SUD-OUEST	32575	22422	54997	1074	1068	2142
<b>NATIONAL</b>	<b>762506</b>	<b>782867</b>	<b>1545373</b>	<b>78253</b>	<b>95960</b>	<b>174213</b>

**Tableau/Table21: Répartition des élèves de l'ESG public et privé au plan National par sexe, âge et région/ Distribution of students in the public and private SGE by gender, age and region**

AGE	ADAMAOUA		CENTRE		EST		EXTRÊME-NORD		LITTORAL		NORD		NORD-OUEST		OUEST		SUD		SUD-OUEST		Total F/G	Total G/B
	F/G	G/B	F/G	G/B	F/G	G/B	F/G	G/B	F/G	G/B	F/G	G/B	F/G	G/B	F/G	G/B	F/G	G/B	F/G	G/B		
11 ans et -/ 11 years old and below	1982	2147	15382	12301	1578	1666	2433	3298	13575	10989	1597	2193	1232	899	11379	8009	2337	1947	2267	1295	53762	44744
12 ans/years old	2456	2523	23161	19625	2633	2753	4864	7477	19888	17132	2755	4577	2130	1458	14102	10552	3251	2752	3772	2543	79012	71392
13 ans/years old	2904	3314	28010	24436	3553	3707	7378	12416	23597	20552	4146	7429	3036	1764	16531	12357	4322	3790	4119	2701	97596	92466
14 ans/years old	3335	4110	28535	25210	3882	4167	8411	15113	23380	20679	5121	9215	2956	1828	16986	13396	4777	4169	4460	3213	101843	101100
15 ans/years old	3562	4345	28331	24724	3642	4192	8525	16498	22926	19823	5358	10030	3185	1968	16297	12650	4024	3584	5068	3465	100918	101279
16 ans/years old	3281	4715	26705	24103	3363	3956	7728	15361	20589	17259	4970	10135	3225	1952	15080	11697	3873	3408	4403	2966	93217	95552
17 ans/years old	2673	4136	23177	21375	2819	3350	6748	14196	17451	15116	4242	8682	2649	1569	12717	9831	3363	3173	3625	2646	79464	84074
18 ans/years old	2088	3649	16884	15893	2377	2952	5384	12472	12845	11045	3428	7637	1676	1183	9463	7381	2355	2285	2263	1577	58763	66074
19 ans/years old	1616	2842	10950	10592	1882	2171	3585	9678	8448	7451	2730	6100	989	745	6821	5455	1521	1713	1226	1002	39768	47749
20 ans/years old	1106	2215	6883	6952	1129	1514	2225	6682	5291	4817	1882	4438	511	393	4511	3834	925	1061	698	496	25161	32402
21 ans/years old	801	1590	4267	4554	830	1153	1516	4481	3014	3000	1269	3011	230	162	2434	2202	542	617	330	261	15233	21031
22 ans/years old	585	1046	2398	2686	681	882	937	2860	1592	1473	885	2301	152	132	1395	1295	300	337	207	155	9132	13167
23 ans/years old	272	478	1219	1414	329	402	518	1543	819	798	412	929	73	70	753	679	194	185	91	72	4680	6570
24 ans et +/ 24 years old and over	303	519	1196	1209	175	180	407	1152	636	672	419	833	54	24	503	452	218	196	46	30	3957	5267
<b>Total</b>	<b>26964</b>	<b>37629</b>	<b>217098</b>	<b>195074</b>	<b>28873</b>	<b>33045</b>	<b>60659</b>	<b>123227</b>	<b>174051</b>	<b>150806</b>	<b>39214</b>	<b>77510</b>	<b>22098</b>	<b>14147</b>	<b>128972</b>	<b>99790</b>	<b>32002</b>	<b>29217</b>	<b>32575</b>	<b>22422</b>	<b>762506</b>	<b>782867</b>

**Tableau/Table22: Répartition des élèves de l'ESG Public et Privé au plan National par sexe, âge et année d'études/ Distribution of students in the public and private SGE by gender, age and year of study**

AGE	6è/Fr1		5è/Fr2		4è/Fr3		3è/Fr4		2nde/ Fr5		1ère/ Lw 6th		Tle/ Up 6th		TOTAL		
	F/G	G/B	F/G	G/B	F/G	G/B	F/G	G/B	F/G	G/B	F/G	G/B	F/G	G/B	F/G	G/B	Total
11 ans et -	39 738	33 122	11 703	9 435	1 800	1 684	307	295	112	88	76	87	26	33	53 762	44 744	98 506
12 ans	35 794	34 313	30 326	26 824	10 624	8 475	1 972	1 574	202	143	82	50	12	13	79 012	71 392	150 404
13 ans	23 414	24 893	32 926	32 476	28 155	24 104	10 959	9 070	1 672	1 477	440	412	30	34	97 596	92 466	190 062
14 ans	12 500	14 543	20 391	23 331	30 606	30 387	26 843	23 740	9 279	7 177	2 058	1 798	166	124	101 843	101 100	202 943
15 ans	5 864	7 598	11 698	14 504	20 745	23 364	30 212	29 754	21 684	17 753	9 365	7 256	1 350	1 050	100 918	101 279	202 197
16 ans	2 297	3 387	5 659	7 824	11 432	14 702	21 299	24 261	24 279	22 122	22 588	19 069	5 663	4 187	93 217	95 552	188 769
17 ans	831	1 297	2 237	3 712	5 533	7 924	13 697	16 629	16 508	17 289	27 519	26 718	13 139	10 505	79 464	84 074	163 538
18 ans	257	482	811	1 513	2 420	3 848	7 496	10 535	10 298	11 931	23 349	24 992	14 132	12 773	58 763	66 074	124 837
19 ans	86	168	316	612	1 018	1 741	3 913	5 455	5 470	7 453	17 253	20 682	11 712	11 638	39 768	47 749	87 517
20 ans	40	81	82	242	347	718	1 830	2 837	2 670	3 907	11 316	14 665	8 876	9 952	25 161	32 402	57 563
21 ans	15	30	44	118	124	282	913	1 379	1 419	2 186	6 710	9 589	6 008	7 447	15 233	21 031	36 264
22 ans	10	10	39	47	41	87	376	495	595	1 003	3 765	5 631	4 306	5 894	9 132	13 167	22 299
23 ans	2	-	2	6	14	29	124	145	220	336	1 858	2 661	2 460	3 393	4 680	6 570	11 250
24 ans et +	3	5	8	7	14	25	183	151	135	133	1 198	1 721	2 416	3 225	3 957	5 267	9 224
<b>Total</b>	<b>120 851</b>	<b>119 929</b>	<b>116 242</b>	<b>120 651</b>	<b>112 873</b>	<b>117 370</b>	<b>120 124</b>	<b>126 320</b>	<b>94 543</b>	<b>92 998</b>	<b>127 577</b>	<b>135 331</b>	<b>70 296</b>	<b>70 268</b>	<b>762 506</b>	<b>782 867</b>	<b>1 545 373</b>

**Tableau/Table23:** Répartition des élèves de l'ESG Public et Privé au plan National par sexe, région et année d'études/ *Distribution of students in the public and private SGE by gender, region and year of study*

REGION	6è/Fr1		5è/Fr2		4è/Fr3		3è/Fr4		2nde/ Fr5		1ère/ Lw 6th		Tle/ Up 6th		TOTAL		
	F/G	G/B	F/G	G/B	F/G	G/B	F/G	G/B	F/G	G/B	F/G	G/B	F/G	G/B	F/G	G/B	TOTAL
ADAMAOUA	5 324	6 585	5 013	6 673	4 085	5 817	4 038	5 780	2 807	3 981	3 801	5 849	1 896	2 944	26 964	37 629	64 593
CENTRE	31 840	27 284	30 921	27 707	31 111	28 283	33 324	30 208	27 400	24 437	38 800	36 144	23 702	21 011	217 098	195 074	412 172
EST	5 355	6 017	4 560	5 347	4 498	5 102	4 668	5 295	3 066	3 472	4 536	5 320	2 190	2 492	28 873	33 045	61 918
EXTRÊME-NORD	11 692	19 812	11 249	20 239	9 451	18 106	11 050	21 854	5 655	12 934	8 464	21 938	3 098	8 344	60 659	123 227	183 886
LITTORAL	25 458	22 360	25 186	22 620	25 727	23 014	26 249	23 343	22 376	18 952	31 069	25 740	17 986	14 777	174 051	150 806	324 857
NORD	7 398	12 226	7 146	13 348	6 317	12 616	6 704	13 526	3 990	8 267	5 326	12 237	2 333	5 290	39 214	77 510	116 724
NORD-OUEST	3 554	2 286	3 220	2 135	3 112	2 028	2 928	1 879	4 087	2 438	2 765	1 778	2 432	1 603	22 098	14 147	36 245
OUEST	19 990	15 566	19 424	15 347	19 134	15 058	21 116	16 459	15 019	10 801	23 652	18 097	10 637	8 462	128 972	99 790	228 762
SUD	5 077	4 218	4 528	4 040	4 582	4 117	5 346	4 765	3 997	3 505	5 561	5 597	2 911	2 975	32 002	29 217	61 219
SUD-OUEST	5 163	3 575	4 995	3 195	4 856	3 229	4 701	3 211	6 146	4 211	3 603	2 631	3 111	2 370	32 575	22 422	54 997
<b>Total</b>	<b>120 851</b>	<b>119 929</b>	<b>116 242</b>	<b>120 651</b>	<b>112 873</b>	<b>117 370</b>	<b>120 124</b>	<b>126 320</b>	<b>94 543</b>	<b>92 998</b>	<b>127 577</b>	<b>135 331</b>	<b>70 296</b>	<b>70 268</b>	<b>762 506</b>	<b>782 867</b>	<b>1 545 373</b>



### 3.2.1.2 Public ESG/ Public SGE

**Tableau/Table24:** Répartition des élèves de l'ESG public par sexe, statut et région/ *Distribution of students in the public SGE by gender, status and region*

REGION	Inscrits/ Registered			Redoublants/ Repeaters		
	Filles/ Girls	Garçons/ Boys	Total	Filles/ Girls	Garçons/ Boys	Total
ADAMAOUA	27609	38186	65795	3255	5666	8921
CENTRE	218962	195641	414603	18646	18782	37428
EST	29521	33413	62934	4217	4947	9164
NORD-OUEST	22867	14354	37221	369	251	620
EXTRÊME-NORD	61905	125031	186936	11197	23492	34689
LITTORAL	174983	151035	326018	14984	13699	28683
NORD	39912	78522	118434	6841	13197	20038
OUEST	130465	100129	230594	14557	11553	26110
SUD	32490	29497	61987	3267	3474	6741
SUD-OUEST	33075	22655	55730	1076	1070	2146
<b>Total</b>	<b>771789</b>	<b>788463</b>	<b>1560252</b>	<b>78409</b>	<b>96131</b>	<b>174540</b>

**Tableau/Table25:** Répartition des élèves de l'ESG public au plan National par sexe, âge et région/ *Distribution of students in the public SGE by gender, age and region*

AGE	ADAMAOUA		CENTRE		EST		EXTRÊME-NORD		LITTORAL		NORD		NORD-OUEST		OUEST		SUD		SUD-OUEST		Total F/G	Total G/B
	F/G	G/B	F/G	G/B	F/G	G/B	F/G	G/B	F/G	G/B	F/G	G/B	F/G	G/B	F/G	G/B	F/G	G/B	F/G	G/B		
11 ans et -/ 11 years old and below	1419	1687	6133	4966	1174	1269	1901	2876	5505	4394	1219	1868	512	352	9498	6630	1968	1687	1450	842	30779	26571
12 ans/years old	1903	2043	10883	9266	1977	2181	4227	6801	9020	7962	2328	4210	875	575	11559	8513	2880	2420	2492	1787	48144	45758
13 ans/years old	2351	2792	14710	12825	2876	3160	6597	11612	11871	10193	3612	6921	1270	854	13660	9902	3898	3396	2903	1860	63748	63515
14 ans/years old	2809	3552	15728	13766	3264	3531	7661	14282	11877	10238	4507	8616	1453	996	14047	10838	4396	3818	3268	2342	69010	71979
15 ans/years old	3035	3800	16319	14194	3091	3684	7825	15741	11795	10062	4792	9388	1544	949	13521	10182	3680	3237	3625	2548	69227	73785
16 ans/years old	2795	4217	15578	14164	2863	3471	7108	14676	10669	8766	4432	9533	1713	971	12441	9429	3544	3112	3026	2093	64169	70432
17 ans/years old	2246	3707	13634	12742	2384	2922	6174	13624	9573	7988	3765	8123	1332	829	10327	7699	3081	2921	2517	1871	55033	62426
18 ans/years old	1780	3281	10441	9691	1964	2567	4986	12089	7046	5813	3033	7195	950	681	7563	5648	2126	2057	1677	1194	41566	50216
19 ans/years old	1397	2643	6824	6656	1544	1853	3342	9344	4653	3949	2464	5794	669	385	5335	4164	1320	1558	967	802	28515	37148
20 ans/years old	994	2093	4380	4441	936	1296	2089	6469	2879	2548	1672	4191	388	280	3459	2869	805	936	555	391	18157	25514
21 ans/years old	731	1501	2675	2973	753	1049	1441	4356	1684	1562	1123	2831	175	123	1831	1596	445	544	267	211	11125	16746
22 ans/years old	530	996	1301	1474	571	794	890	2760	845	827	780	2167	110	68	1021	964	226	288	181	134	6455	10472
23 ans/years old	243	453	728	870	282	365	496	1494	444	451	357	844	39	21	517	477	154	162	70	60	3330	5197
24 ans et +/ 24 years old and over	213	442	542	617	136	157	374	1126	321	377	336	751	34	19	326	313	161	154	25	14	2468	3970
<b>Total</b>	<b>22446</b>	<b>33207</b>	<b>119876</b>	<b>108645</b>	<b>23815</b>	<b>28299</b>	<b>55111</b>	<b>117250</b>	<b>88182</b>	<b>75130</b>	<b>34420</b>	<b>72432</b>	<b>11064</b>	<b>7103</b>	<b>105105</b>	<b>79224</b>	<b>28684</b>	<b>26290</b>	<b>23023</b>	<b>16149</b>	<b>511726</b>	<b>563729</b>

**Tableau 26:** Répartition des élèves de l'ESG public au plan National par sexe, âge et année d'études/ *Distribution of students in the public SGE by gender, age and year of study*

AGE	6è/Fr1			5è/Fr2			4è/Fr3			3è/Fr4			2nde/ Fr5			1ère/ Lw 6th			Tle/ Up 6th			Total F/G	Total G/B	TOTAL
	F/G	G/B	TOTAL	F/G	G/B	TOTAL	F/G	G/B	TOTAL	F/G	G/B	TOTAL	F/G	G/B	TOTAL	F/G	G/B	TOTAL	F/G	G/B	TOTAL			
11 ans et -/ 11 years old and below	21734	19026	40760	7417	6016	13433	1295	1202	2497	195	202	397	84	60	144	44	47	91	10	18	28	30779	26571	57350
12 ans/years old	21586	22008	43594	18097	16978	35075	6893	5548	12441	1357	1067	2424	147	108	255	54	39	93	10	10	20	48144	45758	93902
13 ans/years old	16082	18178	34260	22442	23120	45562	17112	15073	32185	6707	5817	12524	1032	937	1969	349	360	709	24	30	54	63748	63515	127263
14 ans/years old	9466	11642	21108	15209	18355	33564	20997	21579	42576	16284	14698	30982	5593	4398	9991	1361	1222	2583	100	85	185	69010	71979	140989
15 ans/years old	4744	6489	11233	9426	12157	21583	15563	18230	33793	20291	20918	41209	12744	10870	23614	5691	4449	10140	768	672	1440	69227	73785	143012
16 ans/years old	1902	2944	4846	4846	7021	11867	9097	12390	21487	15573	18618	34191	16104	15216	31320	13703	11970	25673	2944	2273	5217	64169	70432	134601
17 ans/years old	719	1144	1863	2020	3434	5454	4693	6993	11686	10574	13703	24277	11716	12765	24481	18107	18452	36559	7204	5935	13139	55033	62426	117459
18 ans/years old	217	427	644	742	1411	2153	2123	3512	5635	6098	9006	15104	7710	9447	17157	16117	18313	34430	8559	8100	16659	41566	50216	91782
19 ans/years old	67	145	212	287	582	869	913	1631	2544	3283	4789	8072	4281	6234	10515	12193	15899	28092	7491	7868	15359	28515	37148	65663
20 ans/years old	35	59	94	71	231	302	316	674	990	1527	2499	4026	2098	3334	5432	8341	11550	19891	5769	7167	12936	18157	25514	43671
21 ans/years old	12	22	34	38	113	151	110	263	373	746	1230	1976	1169	1900	3069	4997	7702	12699	4053	5516	9569	11125	16746	27871
22 ans/years old	9	9	18	31	41	72	31	74	105	298	421	719	481	875	1356	2743	4589	7332	2862	4463	7325	6455	10472	16927
23 ans/years old	1	0	1	0	4	4	11	23	34	84	101	185	171	275	446	1354	2141	3495	1709	2653	4362	3330	5197	8527
24 ans et +/ 24 years old and over	0	0	0	2	2	4	5	14	19	68	74	142	99	105	204	786	1359	2145	1508	2416	3924	2468	3970	6438
<b>Total</b>	<b>76574</b>	<b>82093</b>	<b>158667</b>	<b>80628</b>	<b>89465</b>	<b>170093</b>	<b>79159</b>	<b>87206</b>	<b>166365</b>	<b>83085</b>	<b>93143</b>	<b>176228</b>	<b>63429</b>	<b>66524</b>	<b>129953</b>	<b>85840</b>	<b>98092</b>	<b>183932</b>	<b>43011</b>	<b>47206</b>	<b>90217</b>	<b>511726</b>	<b>563729</b>	<b>1075455</b>

**Tableau/Table27:** Répartition des élèves de l'ESG public au plan National par sexe, âge et année d'études/ *National distribution of students in the public SGE by gender, age and year of study*

REGION	6è/Fr1			5è/Fr2			4è/Fr3			3è/Fr4			2nde/ Fr5			1ère/ Lw 6th			Tle/ Up 6th			Total	Total	Total
	F/G	G/B	TOTAL	F/G	G/B	TOTAL	F/G	G/B	TOTAL	F/G	G/B	TOTAL	F/G	G/B	TOTAL	F/G	G/B	TOTAL	F/G	G/B	TOTAL	F/G	G/B	Total
ADAMAOUA	4251	5610	9861	4279	5984	10263	3461	5125	8586	3467	5173	8640	2309	3497	5806	3163	5244	8407	1516	2574	4090	22446	33207	55653
CENTRE	15026	12949	27975	17026	15446	32472	18233	16715	34948	19007	17279	36286	15516	14074	29590	22475	20980	43455	12593	11202	23795	119876	108645	228521
EST	4378	5123	9501	3882	4664	8546	3731	4398	8129	3893	4549	8442	2494	2913	5407	3745	4630	8375	1692	2022	3714	23815	28299	52114
EXTRÊME-NORD	10565	18608	29173	10303	19287	29590	8654	17143	25797	10207	20948	31155	5146	12419	17565	7572	20952	28524	2664	7893	10557	55111	117250	172361
LITTORAL	10674	9342	20016	13121	11881	25002	13934	12382	26316	13319	11690	25009	12193	9858	22051	16051	12773	28824	8890	7204	16094	88182	75130	163312
NORD	6104	10991	17095	6418	12617	19035	5634	11968	17602	6016	12743	18759	3560	7798	11358	4728	11404	16132	1960	4911	6871	34420	72432	106852
NORD-OUEST	1853	1247	3100	1674	1094	2768	1709	1054	2763	1511	905	2416	1929	1163	3092	1362	921	2283	1026	719	1745	11064	7103	18167
OUEST	15655	11922	27577	16162	12542	28704	16050	12300	28350	17307	13176	30483	12454	8630	21084	19283	14220	33503	8194	6434	14628	105105	79224	184329
SUD	4472	3726	8198	4085	3621	7706	4184	3719	7903	4863	4315	9178	3609	3196	6805	4922	5038	9960	2549	2675	5224	28684	26290	54974
SUD-OUEST	3596	2575	6171	3678	2329	6007	3569	2402	5971	3495	2365	5860	4219	2976	7195	2539	1930	4469	1927	1572	3499	23023	16149	39172
<b>Total</b>	<b>76574</b>	<b>82093</b>	<b>158667</b>	<b>80628</b>	<b>89465</b>	<b>170093</b>	<b>79159</b>	<b>87206</b>	<b>166365</b>	<b>83085</b>	<b>93143</b>	<b>176228</b>	<b>63429</b>	<b>66524</b>	<b>129953</b>	<b>85840</b>	<b>98092</b>	<b>183932</b>	<b>43011</b>	<b>47206</b>	<b>90217</b>	<b>511726</b>	<b>563729</b>	<b>1075455</b>

### 3.2.1.3 Privé/Private SGE

**Tableau/Table28:** Répartition des élèves de l'ESG privé par sexe, statut et région/ *Distribution of students in the private Secondary General Education by gender, status and region*

REGION	Inscrits/ Registered			Redoublants/ Repeaters		
	Filles/ Girls	Garçons/ Boys	Total	Filles/ Girls	Garçons/ Boys	Total
ADAMAOUA	27609	38186	65795	3255	5666	8921
CENTRE	218962	195641	414603	18646	18782	37428
EST	29521	33413	62934	4217	4947	9164
EXTRÊME-NORD	61905	125031	186936	11197	23492	34689
LITTORAL	174983	151035	326018	14984	13699	28683
NORD	39912	78522	118434	6841	13197	20038
NORD-OUEST	22867	14354	37221	369	251	620
OUEST	130465	100129	230594	14557	11553	26110
SUD	32490	29497	61987	3267	3474	6741
SUD-OUEST	33075	22655	55730	1076	1070	2146
<b>Total</b>	<b>771789</b>	<b>788463</b>	<b>1560252</b>	<b>78409</b>	<b>96131</b>	<b>174540</b>

**Tableau/Table29: Répartition des élèves de l'ESG privé au plan National par sexe, âge et région/ National distribution of students in the private SGE by gender, age and region**

AGE	ADAMAOUA		CENTRE		EST		EXTRÊME-NORD		LITTORAL		NORD		NORD-OUEST		OUEST		SUD		SUD-OUEST		Total F/G	Total G/B
	F/G	G/B	F/G	G/B	F/G	G/B	F/G	G/B	F/G	G/B	F/G	G/B	F/G	G/B	F/G	G/B	F/G	G/B	F/G	G/B		
11 ans et -/ 11 years old and below	563	460	9249	7335	404	397	532	422	8070	6595	378	325	720	547	1881	1379	369	260	817	453	22983	18173
12 ans/years old	553	480	12278	10359	656	572	637	676	10868	9170	427	367	1255	883	2543	2039	371	332	1280	756	30868	25634
13 ans/years old	553	522	13300	11611	677	547	781	804	11726	10359	534	508	1766	910	2871	2455	424	394	1216	841	33848	28951
14 ans/years old	526	558	12807	11444	618	636	750	831	11503	10441	614	599	1503	832	2939	2558	381	351	1192	871	32833	29121
15 ans/years old	527	545	12012	10530	551	508	700	757	11131	9761	566	642	1641	1019	2776	2468	344	347	1443	917	31691	27494
16 ans/years old	486	498	11127	9939	500	485	620	685	9920	8493	538	602	1512	981	2639	2268	329	296	1377	873	29048	25120
17 ans/years old	427	429	9543	8633	435	428	574	572	7878	7128	477	559	1317	740	2390	2132	282	252	1108	775	24431	21648
18 ans/years old	308	368	6443	6202	413	385	398	383	5799	5232	395	442	726	502	1900	1733	229	228	586	383	17197	15858
19 ans/years old	219	199	4126	3936	338	318	243	334	3795	3502	266	306	320	360	1486	1291	201	155	259	200	11253	10601
20 ans/years old	112	122	2503	2511	193	218	136	213	2412	2269	210	247	123	113	1052	965	120	125	143	105	7004	6888
21 ans/years old	70	89	1592	1581	77	104	75	125	1330	1438	146	180	55	39	603	606	97	73	63	50	4108	4285
22 ans/years old	55	50	1097	1212	110	88	47	100	747	646	105	134	42	64	374	331	74	49	26	21	2677	2695
23 ans/years old	29	25	491	544	47	37	22	49	375	347	55	85	34	49	236	202	40	23	21	12	1350	1373
24 ans et +/- 24 years old and over	90	77	654	592	39	23	33	26	315	295	83	82	20	5	177	139	57	42	21	16	1489	1297
<b>Total</b>	<b>4518</b>	<b>4422</b>	<b>97222</b>	<b>86429</b>	<b>5058</b>	<b>4746</b>	<b>5548</b>	<b>5977</b>	<b>85869</b>	<b>75676</b>	<b>4794</b>	<b>5078</b>	<b>11034</b>	<b>7044</b>	<b>23867</b>	<b>20566</b>	<b>3318</b>	<b>2927</b>	<b>9552</b>	<b>6273</b>	<b>250780</b>	<b>219138</b>

**Tableau/Table30: Répartition des élèves de l'ESG privé au plan National par sexe, âge et année d'études/ National distribution of students in the private SGE by gender, age and year of study**

AGE	6è/Fr1			5è/Fr2			4è/Fr3			3è/Fr4			2nde/ Fr5			1ère/ Lw 6th			Tle/ Up 6th			Total F/G	Total G/B	Total
	F/G	G/B	TOTAL	F/G	G/B	TOTAL	F/G	G/B	TOTAL	F/G	G/B	TOTAL	F/G	G/B	TOTAL	F/G	G/B	TOTAL	F/G	G/B	TOTAL			
11 ans et -/ 11 years old and below	18004	14096	32100	4286	3419	7705	505	482	987	112	93	205	28	28	56	32	40	72	16	15	31	22983	18173	41156
12 ans/years old	14208	12305	26513	12229	9846	22075	3731	2927	6658	615	507	1122	55	35	90	28	11	39	2	3	5	30868	25634	56502
13 ans/years old	7332	6715	14047	10484	9356	19840	11043	9031	20074	4252	3253	7505	640	540	1180	91	52	143	6	4	10	33848	28951	62799
14 ans/years old	3034	2901	5935	5182	4976	10158	9609	8808	18417	10559	9042	19601	3686	2779	6465	697	576	1273	66	39	105	32833	29121	61954
15 ans/years old	1120	1109	2229	2272	2347	4619	5182	5134	10316	9921	8836	18757	8940	6883	15823	3674	2807	6481	582	378	960	31691	27494	59185
16 ans/years old	395	443	838	813	803	1616	2335	2312	4647	5726	5643	11369	8175	6906	15081	8885	7099	15984	2719	1914	4633	29048	25120	54168
17 ans/years old	112	153	265	217	278	495	840	931	1771	3123	2926	6049	4792	4524	9316	9412	8266	17678	5935	4570	10505	24431	21648	46079
18 ans/years old	40	55	95	69	102	171	297	336	633	1398	1529	2927	2588	2484	5072	7232	6679	13911	5573	4673	10246	17197	15858	33055
19 ans/years old	19	23	42	29	30	59	105	110	215	630	666	1296	1189	1219	2408	5060	4783	9843	4221	3770	7991	11253	10601	21854
20 ans/years old	5	22	27	11	11	22	31	44	75	303	338	641	572	573	1145	2975	3115	6090	3107	2785	5892	7004	6888	13892
21 ans/years old	3	8	11	6	5	11	14	19	33	167	149	316	250	286	536	1713	1887	3600	1955	1931	3886	4108	4285	8393
22 ans/years old	1	1	2	8	6	14	10	13	23	78	74	152	114	128	242	1022	1042	2064	1444	1431	2875	2677	2695	5372
23 ans/years old	1	0	1	2	2	4	3	6	9	40	44	84	49	61	110	504	520	1024	751	740	1491	1350	1373	2723
24 ans et +/- 24 years old and over	3	5	8	6	5	11	9	11	20	115	77	192	36	28	64	412	362	774	908	809	1717	1489	1297	2786
<b>Total</b>	<b>44277</b>	<b>37836</b>	<b>82113</b>	<b>35614</b>	<b>31186</b>	<b>66800</b>	<b>33714</b>	<b>30164</b>	<b>63878</b>	<b>37039</b>	<b>33177</b>	<b>70216</b>	<b>31114</b>	<b>26474</b>	<b>57588</b>	<b>41737</b>	<b>37239</b>	<b>78976</b>	<b>27285</b>	<b>23062</b>	<b>50347</b>	<b>250780</b>	<b>219138</b>	<b>469918</b>

**Tableau/Table31: Répartition des élèves de l'ESG privé au plan National par sexe, âge et année d'études/ National distribution of students in the private SGE by gender, age and year of study**

REGION	6è/Fr1			5è/Fr2			4è/Fr3			3è/Fr4			2nde/ Fr5			1ère/ Lw 6th			Tle/ Up 6th			Total	Total	Total
	F/G	G/B	TOTAL	F/G	G/B	TOTAL	F/G	G/B	TOTAL	F/G	G/B	TOTAL	F/G	G/B	TOTAL	F/G	G/B	TOTAL	F/G	G/B	TOTAL	F/G	G/B	Total
ADAMAOUA	1073	975	2048	734	689	1423	624	692	1316	571	607	1178	498	484	982	638	605	1243	380	370	750	4518	4422	8940
CENTRE	16814	14335	31149	13895	12261	26156	12878	11568	24446	14317	12929	27246	11884	10363	22247	16325	15164	31489	11109	9809	20918	97222	86429	183651
EST	977	894	1871	678	683	1361	767	704	1471	775	746	1521	572	559	1131	791	690	1481	498	470	968	5058	4746	9804
EXTRÊME-NORD	1127	1204	2331	946	952	1898	797	963	1760	843	906	1749	509	515	1024	892	986	1878	434	451	885	5548	5977	11525
LITTORAL	14784	13018	27802	12065	10739	22804	11793	10632	22425	12930	11653	24583	10183	9094	19277	15018	12967	27985	9096	7573	16669	85869	75676	161545
NORD	1294	1235	2529	728	731	1459	683	648	1331	688	783	1471	430	469	899	598	833	1431	373	379	752	4794	5078	9872
NORD-OUEST	1701	1039	2740	1546	1041	2587	1403	974	2377	1417	974	2391	2158	1275	3433	1403	857	2260	1406	884	2290	11034	7044	18078
OUEST	4335	3644	7979	3262	2805	6067	3084	2758	5842	3809	3283	7092	2565	2171	4736	4369	3877	8246	2443	2028	4471	23867	20566	44433
SUD	605	492	1097	443	419	862	398	398	796	483	450	933	388	309	697	639	559	1198	362	300	662	3318	2927	6245
SUD-OUEST	1567	1000	2567	1317	866	2183	1287	827	2114	1206	846	2052	1927	1235	3162	1064	701	1765	1184	798	1982	9552	6273	15825
<b>Total</b>	<b>44277</b>	<b>37836</b>	<b>82113</b>	<b>35614</b>	<b>31186</b>	<b>66800</b>	<b>33714</b>	<b>30164</b>	<b>63878</b>	<b>37039</b>	<b>33177</b>	<b>70216</b>	<b>31114</b>	<b>26474</b>	<b>57588</b>	<b>41737</b>	<b>37239</b>	<b>78976</b>	<b>27285</b>	<b>23062</b>	<b>50347</b>	<b>250780</b>	<b>219138</b>	<b>469918</b>

**Tableau/Table32: Répartition des élèves de l'ESG privé par privé Laïc et confessionnel, par sexe, et région / Distribution of students in the private SGE by type of private school, gender and region**

REGION	Privé Catholique / Catholic		Privé Islamique / Islamic		Privé Laïc / Lay		Privé Protestant		Total F/G	Total G/B
	F/G	G/B	F/G	G/B	F/G	G/B	F/G	G/B		
ADAMAOUA	853	879	509	434	2728	2691	428	418	4518	4422
CENTRE	16521	15493	535	703	74947	65134	5219	5099	97222	86429
EST	2139	1981	260	393	1232	1118	1427	1254	5058	4746
EXTRÊME-NORD	1890	2114	1595	1482	873	1093	1190	1288	5548	5977
LITTORAL	10036	9929	348	272	73574	63619	1911	1856	85869	75676
NORD	775	1022	1250	1284	2197	2267	572	505	4794	5078
NORD-OUEST	2036	2292	7	8	6718	3204	2273	1540	11034	7044
OUEST	7493	6474	1079	1211	12229	10224	3066	2657	23867	20566
SUD	1556	1427	39	13	971	862	752	625	3318	2927
SUD-OUEST	1753	1461			4869	3264	2930	1548	9552	6273
<b>NATIONAL</b>	<b>45052</b>	<b>43072</b>	<b>5622</b>	<b>5800</b>	<b>180338</b>	<b>153476</b>	<b>19768</b>	<b>16790</b>	<b>250780</b>	<b>219138</b>

**Tableau/Table33: Répartition des élèves de l'ESG privé par privé Laïc et confessionnel, par sexe, et âge/ Distribution of students in the private SGE by type of private school, gender and age**

AGE	Privé Catholique / Catholic		Privé Islamique / Islamic		Privé Laïc / Lay		Privé Protestant		Total F/G	Total G/B
	F/G	G/B	F/G	G/B	F/G	G/B	F/G	G/B		
11 ans et -/ 11 years old and below	5016	4272	491	319	15977	12568	1499	1014	22983	18173
12 ans/years old	5857	5595	667	575	22267	17854	2077	1610	30868	25634
13 ans/years old	6112	5834	896	811	24445	20317	2395	1989	33848	28951
14 ans/years old	5842	5573	885	877	23693	20664	2413	2007	32833	29121
15 ans/years old	5496	5237	671	752	23171	19653	2353	1852	31691	27494
16 ans/years old	5156	4881	610	704	21015	17739	2267	1796	29048	25120
17 ans/years old	4332	4121	589	630	17542	15201	1968	1696	24431	21648
18 ans/years old	2958	3076	344	432	12428	11041	1467	1309	17197	15858
19 ans/years old	1746	1930	220	297	8148	7255	1139	1119	11253	10601
20 ans/years old	1077	1134	129	198	5009	4777	789	779	7004	6888
21 ans/years old	593	653	56	110	2927	2905	532	617	4108	4285
22 ans/years old	411	338	33	53	1694	1624	539	680	2677	2695
23 ans/years old	205	214	13	24	972	980	160	155	1350	1373
24 ans et +/ 24 years old and over	251	214	18	18	1050	898	170	167	1489	1297
<b>Total</b>	<b>45052</b>	<b>43072</b>	<b>5622</b>	<b>5800</b>	<b>180338</b>	<b>153476</b>	<b>19768</b>	<b>16790</b>	<b>250780</b>	<b>219138</b>

**Tableau/Table 34: Répartition des élèves de l'ESG privé par privé Laïc et confessionnel, par sexe, et année d'études / Distribution of students in the private SGE by type of private school, gender and year of study**

NIVEAU /LEVEL	Privé Catholique / Catholic		Privé Islamique / Islamic		Privé Laïc / Lay		Privé Protestant		Total F/G	Total G/B
	F/G	G/B	F/G	G/B	F/G	G/B	F/G	G/B		
6e/Fr1	7850	7362	1623	1523	31612	26426	3192	2525	44277	37836
5e/Fr2	6527	6541	1114	1060	25338	21434	2635	2151	35614	31186
4e/Fr4	6282	6154	921	872	24052	20904	2459	2234	33714	30164
3e/Fr4	6311	6089	794	761	27174	23998	2760	2329	37039	33177
2nde/Fr5	5523	5243	394	499	22505	18659	2692	2073	31114	26474
1ere/Lw6	7423	7022	590	779	30172	26130	3552	3308	41737	37239
Tle/Up6	5136	4661	186	306	19485	15925	2478	2170	27285	23062
<b>Total</b>	<b>45052</b>	<b>43072</b>	<b>5622</b>	<b>5800</b>	<b>180338</b>	<b>153476</b>	<b>19768</b>	<b>16790</b>	<b>250780</b>	<b>219138</b>

### 3.2.2 Sous système anglophone/English Subsystem

#### 3.2.2.1 Public et Privé/Public and Private

##### 3.2.2.1.1 Par année d'étude/By year of study

##### 3.2.2.1.1.1 National/ National Distribution

**Tableau/Table35:** Répartition des élèves de l'ESG anglophone public et privé par sexe, statut et région/ *Distribution of students in the English Public and Private SGE by gender, status and region*

REGION	Inscrits/ Registered			Redoublants/ Repeaters		
	Filles/ Girls	Garçons/ Boys	Total	Filles/ Girls	Garçons/ Boys	Total
ADAMAOUA	4 585	4 629	9 214	401	486	887
CENTRE	44 077	38 419	82 496	1 767	1 783	3 550
EST	3 782	3 482	7 264	536	459	995
EXTRÊME-NORD	2 862	3 466	6 328	229	276	505
LITTORAL	47 379	39 599	86 978	2 385	2 183	4 568
NORD	2 460	2 626	5 086	222	230	452
NORD-OUEST	21 351	13 669	35 020	333	228	561
OUEST	23 908	20 377	44 285	1 380	1 309	2 689
SUD	4 898	4 063	8 961	316	302	618
SUD-OUEST	31 120	21 272	52 392	987	995	1 982
<b>NATIONAL</b>	<b>186 422</b>	<b>151 602</b>	<b>338 024</b>	<b>8 556</b>	<b>8 251</b>	<b>16 807</b>

**Tableau/Table36:** Répartition des élèves de l'ESG anglophone public et privé par statut, sexe et année d'études au plan National / *National distribution of students in the English Public and Private SGE by status, gender and year of study*

NIVEAU/LEVEL	Inscrits/ Registered			Redoublants/ Repeaters		
	Filles/ Girls	Garçons/ Boys	Total	Filles/ Girls	Garçons/ Boys	Total
<b>1st Cycle</b>	<b>149 479</b>	<b>121 253</b>	<b>270 732</b>	<b>6 706</b>	<b>6 366</b>	<b>13 072</b>
FORM1	32 817	26 893	59 710	1 053	1 140	2 193
FORM2	30 084	24 582	54 666	1 007	1 014	2 021
FORM3	28 585	23 594	52 179	1 249	1 271	2 520
FORM4	26 492	21 685	48 177	1 146	1 153	2 299
FORM5	31 501	24 499	56 000	2 251	1 788	4 039
<b>2nd Cycle</b>	<b>36943</b>	<b>30349</b>	<b>67292</b>	<b>1850</b>	<b>1885</b>	<b>3735</b>
LOWER SIXTH ARTS	11 961	8 880	20 841	533	558	1 091
Lower sixth Sciences	7 567	6 959	14 526	440	538	978
UPPER SIXTH ARTS	10 352	7 544	17 896	500	411	911
Upper sixth Sciences	7 063	6 966	14 029	377	378	755
<b>NATIONAL</b>	<b>186 422</b>	<b>151 602</b>	<b>338 024</b>	<b>8 556</b>	<b>8 251</b>	<b>16 807</b>



## 3.2.2.1.1.2 Régional/Regional Distribution

**Tableau/Table37:** Répartition des élèves de l'ESG anglophone public et privé par statut, sexe, et année d'études dans la région de l'Adamaoua/ *Distribution of students in the English Public and Private SGE by status, gender and year of study in the Adamawa region*

NIVEAU/LEVEL	Inscrits/ Registered			Redoublants/ Repeaters		
	Filles/ Girls	Garçons/ Boys	Total	Filles/ Girls	Garçons/ Boys	Total
<b>1st Cycle</b>	<b>3 941</b>	<b>4 007</b>	<b>7 948</b>	<b>346</b>	<b>416</b>	<b>762</b>
FORM1	1 129	1 074	2 203	112	139	251
FORM2	878	937	1 815	46	53	99
FORM3	676	771	1 447	45	72	117
FORM4	618	615	1 233	47	42	89
FORM5	640	610	1 250	96	110	206
<b>2nd Cycle</b>	<b>644</b>	<b>622</b>	<b>1266</b>	<b>55</b>	<b>70</b>	<b>125</b>
LOWER SIXTH ARTS	226	217	443	12	21	33
Lower sixth Sciences	134	129	263	10	6	16
UPPER SIXTH ARTS	184	156	340	20	32	52
Upper sixth Sciences	100	120	220	13	11	24
<b>NATIONAL</b>	<b>4 585</b>	<b>4 629</b>	<b>9 214</b>	<b>401</b>	<b>486</b>	<b>887</b>

**Tableau/Table38:** Répartition des élèves de l'ESG anglophone public et privé par statut, sexe, et année d'études dans la région du Centre/ *Distribution of students in the English Public and Private SGE by status, gender and year of study in the Centre region*

NIVEAU/LEVEL	Inscrits/ Registered			Redoublants/ Repeaters		
	Filles/ Girls	Garçons/ Boys	Total	Filles/ Girls	Garçons/ Boys	Total
<b>1st Cycle</b>	<b>35 153</b>	<b>30 423</b>	<b>65 576</b>	<b>1 307</b>	<b>1 307</b>	<b>2 614</b>
FORM1	7 670	6 431	14 101	182	192	374
FORM2	7 268	6 225	13 493	189	208	397
FORM3	6 829	6 032	12 861	272	289	561
FORM4	6 366	5 652	12 018	254	260	514
FORM5	7 020	6 083	13 103	410	358	768
<b>2nd Cycle</b>	<b>8924</b>	<b>7996</b>	<b>16920</b>	<b>460</b>	<b>476</b>	<b>936</b>
Lower sixth Arts	2 656	2 174	4 830	113	135	248
Lower sixth Sciences	2 022	2 056	4 078	92	114	206
Upper sixth Arts	2 354	1 773	4 127	144	111	255
Upper sixth Sciences	1 892	1 993	3 885	111	116	227
<b>NATIONAL</b>	<b>44 077</b>	<b>38 419</b>	<b>82 496</b>	<b>1 767</b>	<b>1 783</b>	<b>3 550</b>

**Tableau/Table39:** Répartition des élèves de l'ESG anglophone public et privé par statut, sexe, et année d'études dans la région de l'EST/ *Distribution of students in the English Public and Private SGE by status, gender and year of study in the East region*

NIVEAU/LEVEL	Inscrits/ Registered			Redoublants/ Repeaters		
	Filles/ Girls	Garçons/ Boys	Total	Filles/ Girls	Garçons/ Boys	Total
<b>1st Cycle</b>	<b>3 180</b>	<b>2 943</b>	<b>6 123</b>	<b>429</b>	<b>342</b>	<b>771</b>
FORM1	811	787	1 598	73	84	157
FORM2	637	650	1 287	44	42	86
FORM3	649	555	1 204	104	84	188
FORM4	516	464	980	93	57	150
FORM5	567	487	1 054	115	75	190
<b>2nd Cycle</b>	<b>602</b>	<b>539</b>	<b>1141</b>	<b>107</b>	<b>117</b>	<b>224</b>
Lower sixth Arts	228	173	401	30	26	56
Lower sixth Sciences	103	128	231	32	40	72
Upper sixth Arts	168	132	300	24	35	59
Upper sixth Sciences	103	106	209	21	16	37
<b>NATIONAL</b>	<b>3 782</b>	<b>3 482</b>	<b>7 264</b>	<b>536</b>	<b>459</b>	<b>995</b>

**Tableau/Table40:** Répartition des élèves de l'ESG anglophone public et privé par statut, sexe, et année d'études dans l'Extrême-Nord/ *Distribution of students in the English Public and Private SGE by status, gender and year of study in the Far-North region*

NIVEAU/LEVEL	Inscrits/ Registered			Redoublants/ Repeaters		
	Filles/ Girls	Garçons/ Boys	Total	Filles/ Girls	Garçons/ Boys	Total
<b>1st Cycle</b>	<b>2 554</b>	<b>3 168</b>	<b>5 722</b>	<b>220</b>	<b>272</b>	<b>492</b>
FORM1	797	1 082	1 879	56	68	124
FORM2	574	742	1 316	36	49	85
FORM3	458	563	1 021	24	51	75
FORM4	352	388	740	24	35	59
FORM5	373	393	766	80	69	149
<b>2nd Cycle</b>	<b>308</b>	<b>298</b>	<b>606</b>	<b>9</b>	<b>4</b>	<b>13</b>
Lower sixth Arts	120	88	208	1	1	2
Lower sixth Sciences	64	62	126	0	0	0
Upper sixth Arts	67	99	166	8	3	11
Upper sixth Sciences	57	49	106	0	0	0
<b>NATIONAL</b>	<b>2 862</b>	<b>3 466</b>	<b>6 328</b>	<b>229</b>	<b>276</b>	<b>505</b>

**Tableau/Table41:** Répartition des élèves de l'ESG anglophone public et privé par statut, sexe, et année d'études dans la région de le Littoral/ *Distribution of students in the English Public and Private SGE by status, gender and year of study in the Littoral region*

NIVEAU/LEVEL	Inscrits/ Registered			Redoublants/ Repeaters		
	Filles/ Girls	Garçons/ Boys	Total	Filles/ Girls	Garçons/ Boys	Total
<b>1st Cycle</b>	<b>37 970</b>	<b>31 592</b>	<b>69 562</b>	<b>1 762</b>	<b>1 610</b>	<b>3 372</b>
FORM1	8 044	6 642	14 686	233	222	455
FORM2	7 696	6 360	14 056	319	318	637
FORM3	7 548	6 432	13 980	368	337	705
FORM4	6 986	5 868	12 854	261	285	546
FORM5	7 696	6 290	13 986	581	448	1 029
<b>2nd Cycle</b>	<b>9 409</b>	<b>8 007</b>	<b>17 416</b>	<b>623</b>	<b>573</b>	<b>1 196</b>
Lower sixth Arts	2 965	2 158	5 123	172	146	318
Lower sixth Sciences	2 033	1 950	3 983	132	164	296
Upper sixth Arts	2 294	1 780	4 074	187	124	311
Upper sixth Sciences	2 117	2 119	4 236	132	139	271
<b>NATIONAL</b>	<b>47 379</b>	<b>39 599</b>	<b>86 978</b>	<b>2 385</b>	<b>2 183</b>	<b>4 568</b>

**Tableau/Table42:** Répartition des élèves de l'ESG anglophone public et privé par statut, sexe, et année d'études dans la région du Nord/ *Distribution of students in the English Public and Private SGE by status, gender and year of study in the North region*

NIVEAU/LEVEL	Inscrits/ Registered			Redoublants/ Repeaters		
	Filles/ Girls	Garçons/ Boys	Total	Filles/ Girls	Garçons/ Boys	Total
<b>1st Cycle</b>	<b>2 144</b>	<b>2 353</b>	<b>4 497</b>	<b>201</b>	<b>214</b>	<b>415</b>
FORM1	631	686	1 317	50	67	117
FORM2	471	536	1 007	34	37	71
FORM3	370	442	812	36	37	73
FORM4	318	348	666	15	23	38
FORM5	354	341	695	66	50	116
<b>2nd Cycle</b>	<b>316</b>	<b>273</b>	<b>589</b>	<b>21</b>	<b>16</b>	<b>37</b>
Lower sixth Arts	105	87	192	8	3	11
Lower sixth Sciences	58	62	120	2	3	5
Upper sixth Arts	105	76	181	7	7	14
Upper sixth Sciences	48	48	96	4	3	7
<b>NATIONAL</b>	<b>2 460</b>	<b>2 626</b>	<b>5 086</b>	<b>222</b>	<b>230</b>	<b>452</b>

**Tableau/Table43:** Répartition des élèves de l'ESG anglophone public et privé par statut, sexe, et année d'études dans la région du NORD-OUEST/ *Distribution of students in the English Public and Private SGE by status, gender and year of study in the North West region*

NIVEAU/LEVEL	Inscrits/ Registered			Redoublants/ Repeaters		
	Filles/ Girls	Garçons/ Boys	Total	Filles/ Girls	Garçons/ Boys	Total
<b>1st Cycle</b>	<b>16 396</b>	<b>10 430</b>	<b>26 826</b>	<b>278</b>	<b>179</b>	<b>457</b>
FORM1	3 442	2 224	5 666	19	26	45
FORM2	3 091	2 070	5 161	21	14	35
FORM3	3 029	1 944	4 973	47	27	74
FORM4	2 826	1 821	4 647	52	33	85
FORM5	4 008	2 371	6 379	139	79	218
<b>2nd Cycle</b>	<b>4955</b>	<b>3239</b>	<b>8194</b>	<b>55</b>	<b>49</b>	<b>104</b>
Lower sixth Arts	1 678	1 042	2 720	24	19	43
Lower sixth Sciences	935	643	1 578	19	23	42
Upper sixth Arts	1 601	1 001	2 602	3	2	5
Upper sixth Sciences	741	553	1 294	9	5	14
<b>NATIONAL</b>	<b>21 351</b>	<b>13 669</b>	<b>35 020</b>	<b>333</b>	<b>228</b>	<b>561</b>

**Tableau/Table44:** Répartition des élèves de l'ESG anglophone public et privé par statut, sexe, et année d'études dans la région de l'OUEST / *Distribution of students in the English Public and Private SGE by status, gender and year of study in the West region*

NIVEAU/LEVEL	Inscrits/ Registered			Redoublants/ Repeaters		
	Filles/ Girls	Garçons/ Boys	Total	Filles/ Girls	Garçons/ Boys	Total
<b>1st Cycle</b>	<b>19 007</b>	<b>16 204</b>	<b>35 211</b>	<b>1 150</b>	<b>1 062</b>	<b>2 212</b>
FORM1	4 310	3 731	8 041	197	198	395
FORM2	3 826	3 288	7 114	157	160	317
FORM3	3 559	3 084	6 643	170	182	352
FORM4	3 319	2 862	6 181	158	149	307
FORM5	3 993	3 239	7 232	468	373	841
<b>2nd Cycle</b>	<b>4901</b>	<b>4173</b>	<b>9074</b>	<b>230</b>	<b>247</b>	<b>477</b>
Lower sixth Arts	1 493	1 195	2 688	44	41	85
Lower sixth Sciences	1 058	996	2 054	47	69	116
Upper sixth Arts	1 263	959	2 222	69	68	137
Upper sixth Sciences	1 087	1 023	2 110	70	69	139
<b>NATIONAL</b>	<b>23 908</b>	<b>20 377</b>	<b>44 285</b>	<b>1 380</b>	<b>1 309</b>	<b>2 689</b>

**Tableau/Table45:** Répartition des élèves de l'ESG anglophone public et privé par statut, sexe, et année d'études dans la région de le SUD/ *Distribution of students in the English Public and Private SGE by status, gender and year of study in the South region*

NIVEAU/LEVEL	Inscrits/ Registered			Redoublants/ Repeaters		
	Filles/ Girls	Garçons/ Boys	Total	Filles/ Girls	Garçons/ Boys	Total
<b>1st Cycle</b>	<b>4 232</b>	<b>3 510</b>	<b>7 742</b>	<b>267</b>	<b>254</b>	<b>521</b>
FORM1	1 018	829	1 847	30	34	64
FORM2	822	727	1 549	35	39	74
FORM3	802	715	1 517	37	44	81
FORM4	724	626	1 350	49	45	94
FORM5	866	613	1 479	116	92	208
<b>2nd Cycle</b>	<b>666</b>	<b>553</b>	<b>1219</b>	<b>49</b>	<b>48</b>	<b>97</b>
Lower sixth Arts	269	173	442	16	17	33
Lower sixth Sciences	97	100	197	6	6	12
Upper sixth Arts	191	143	334	12	11	23
Upper sixth Sciences	109	137	246	15	14	29
<b>NATIONAL</b>	<b>4 898</b>	<b>4 063</b>	<b>8 961</b>	<b>316</b>	<b>302</b>	<b>618</b>

**Tableau/Table46:** Répartition des élèves de l'ESG anglophone public et privé par statut, sexe, et année d'études dans la région du SUD-OUEST / *Distribution of students in the English Public and Private SGE by status, gender and year of study in the South West region*

NIVEAU/LEVEL	Inscrits/ Registered			Redoublants/ Repeaters		
	Filles/ Girls	Garçons/ Boys	Total	Filles/ Girls	Garçons/ Boys	Total
<b>1st Cycle</b>	<b>24 902</b>	<b>16 623</b>	<b>41 525</b>	<b>746</b>	<b>710</b>	<b>1 456</b>
FORM1	4 965	3 407	8 372	101	110	211
FORM2	4 821	3 047	7 868	126	94	220
FORM3	4 665	3 056	7 721	146	148	294
FORM4	4 467	3 041	7 508	193	224	417
FORM5	5 984	4 072	10 056	180	134	314
<b>2nd Cycle</b>	<b>6218</b>	<b>4649</b>	<b>10867</b>	<b>241</b>	<b>285</b>	<b>526</b>
Lower sixth Arts	2 221	1 573	3 794	113	149	262
Lower sixth Sciences	1 063	833	1 896	100	113	213
Upper sixth Arts	2 125	1 425	3 550	26	18	44
Upper sixth Sciences	809	818	1 627	2	5	7
<b>NATIONAL</b>	<b>31 120</b>	<b>21 272</b>	<b>52 392</b>	<b>987</b>	<b>995</b>	<b>1 982</b>

### 3.2.2.1.2 Par âge/By Age

#### 3.2.2.1.2.1 National/National Distribution

**Tableau/table47: Répartition des élèves de l'ESG anglophone public et privé au plan National par sexe, âge et région/ National distribution of students in the English Public and Private SGE by gender, age and region**

AGE	ADAMAOUA		CENTRE		EST		EXTRÊME-NORD		LITTORAL		NORD		NORD-OUEST		OUEST		SUD		SUD-OUEST		Total F/G	Total G/B
	F/G	G/B	F/G	G/B	F/G	G/B	F/G	G/B	F/G	G/B	F/G	G/B	F/G	G/B	F/G	G/B	F/G	G/B	F/G	G/B		
11 ans et -/ 11 years old and below	505	460	3969	3154	190	161	154	172	4222	3257	183	182	1195	871	1960	1444	470	406	2138	1181	14986	11288
12 ans/years old	594	502	6085	4897	386	355	322	415	6008	4992	253	260	2075	1420	3004	2482	608	470	3606	2401	22941	18194
13 ans/years old	609	619	6928	6009	537	449	470	571	7377	5983	334	371	2972	1726	3330	2836	736	618	3948	2569	27241	21751
14 ans/years old	628	663	6416	5505	534	511	511	605	6907	5705	383	398	2876	1776	3216	2929	656	617	4310	3081	26437	21790
15 ans/years old	648	605	6125	5207	494	466	434	533	6619	5503	384	402	3081	1905	3130	2722	624	548	4919	3320	26458	21211
16 ans/years old	519	545	5120	4739	494	456	352	486	5493	4518	325	321	3134	1903	2858	2377	591	462	4228	2865	23114	18672
17 ans/years old	397	433	4142	3892	385	370	258	312	4343	3757	235	275	2525	1505	2471	1954	477	312	3480	2531	18713	15341
18 ans/years old	281	336	2639	2462	311	293	213	209	2778	2559	152	186	1588	1121	1689	1388	294	250	2141	1477	12086	10281
19 ans/years old	188	202	1359	1315	212	184	84	90	1814	1603	96	109	944	707	1056	1011	195	155	1123	924	7071	6300
20 ans/years old	98	115	676	668	98	104	32	36	927	891	61	50	480	372	625	672	125	102	637	445	3759	3455
21 ans/years old	64	77	367	320	67	55	16	16	506	477	31	43	215	151	317	324	69	68	299	244	1951	1775
22 ans/years old	29	41	146	128	51	51	9	15	217	221	11	17	141	125	151	151	33	38	185	141	973	928
23 ans/years old	18	26	53	73	17	19	5	5	126	96	8	6	72	69	73	63	16	11	76	67	464	435
24 ans et +/ 24 years old and over	7	5	52	50	6	8	2	1	42	37	4	6	53	18	28	24	4	6	30	26	228	181
<b>Total</b>	<b>4585</b>	<b>4629</b>	<b>44077</b>	<b>38419</b>	<b>3782</b>	<b>3482</b>	<b>2862</b>	<b>3466</b>	<b>47379</b>	<b>39599</b>	<b>2460</b>	<b>2626</b>	<b>21351</b>	<b>13669</b>	<b>23908</b>	<b>20377</b>	<b>4898</b>	<b>4063</b>	<b>31120</b>	<b>21272</b>	<b>186422</b>	<b>151602</b>

**Tableau/Table48: Répartition des élèves de l'ESG anglophone public et privé au plan National par sexe, âge et année d'études/ National distribution of students in the English Public and Private SGE by gender, age and year of study**

AGE	Form 1		Form 2		Form 3		Form 4		Form 5		Lower Sixth		Upper Sixth		Total F/G	Total G/B
	F/G	G/B	F/G	G/B	F/G	G/B	F/G	G/B	F/G	G/B	F/G	G/B	F/G	G/B		
11 ans et -/ 11 years old and below	11638	8810	2930	2085	331	336	51	38	23	11	8	4	5	4	14986	11288
12 ans/years old	10339	8634	9218	7023	2922	2218	442	291	19	25	0	2	1	1	22941	18194
13 ans/years old	6100	5136	9172	7648	8381	6272	2917	2242	637	433	28	13	6	7	27241	21751
14 ans/years old	2804	2383	4585	4374	8014	6713	7371	5681	3375	2423	245	185	43	31	26437	21790
15 ans/years old	1244	1156	2478	2004	4846	4401	7587	6158	7681	5645	2106	1517	516	330	26458	21211
16 ans/years old	446	441	1151	891	2318	2092	4180	3852	8068	6252	5003	3711	1948	1433	23114	18672
17 ans/years old	162	222	361	344	1061	937	2223	1992	5370	4483	5136	4083	4400	3280	18713	15341
18 ans/years old	48	55	102	135	467	394	1018	840	3261	2589	3165	2844	4025	3424	12086	10281
19 ans/years old	16	30	46	38	151	142	459	375	1669	1367	1925	1798	2805	2550	7071	6300
20 ans/years old	12	20	12	14	59	57	168	145	736	645	1054	951	1718	1623	3759	3455
21 ans/years old	3	6	5	6	19	20	53	52	376	340	495	422	1000	929	1951	1775
22 ans/years old	5	0	24	20	9	7	17	10	154	175	229	195	535	521	973	928
23 ans/years old	0	0	0	0	3	3	4	6	85	82	91	82	281	262	464	435
24 ans et +/ 24 years old and over	0	0	1	0	4	2	3	3	46	28	42	33	132	115	228	181
<b>Total</b>	<b>32817</b>	<b>26893</b>	<b>30085</b>	<b>24582</b>	<b>28585</b>	<b>23594</b>	<b>26493</b>	<b>21685</b>	<b>31500</b>	<b>24498</b>	<b>19527</b>	<b>15840</b>	<b>17415</b>	<b>14510</b>	<b>186422</b>	<b>151602</b>

### 3.2.2.1.2.2 Régional/Regional Distribution

**Tableau/Table49: Répartition des élèves de l'ESG anglophone public et privé dans la région de l'ADAMAOUA par sexe, âge et année d'études/ Distribution of students in the English Public and Private SGE by gender, age and year of study in the Adamawa region**

AGE	Form 1		Form 2		Form 3		Form 4		Form 5		Lower Sixth		Upper Sixth		Total F/G	Total G/B
	F/G	G/B	F/G	G/B	F/G	G/B	F/G	G/B	F/G	G/B	F/G	G/B				
11 ans et -/ 11 years old and below	371	320	109	113	20	18	5	9	0	0					505	460
12 ans/years old	270	227	222	173	83	87	18	15	1	0					594	502
13 ans/years old	192	207	180	208	147	146	67	51	22	5	1	2			609	619
14 ans/years old	136	129	149	189	165	168	129	121	43	50	1	3	5	3	628	663
15 ans/years old	90	89	97	107	95	124	149	136	164	116	43	21	10	12	648	605
16 ans/years old	41	44	68	81	71	105	98	118	136	118	86	60	19	19	519	545
17 ans/years old	9	28	30	36	39	62	73	79	122	98	77	89	47	41	397	433
18 ans/years old	11	10	15	16	31	33	42	52	64	94	52	74	66	57	281	336
19 ans/years old	4	8	7	9	16	18	20	19	45	59	38	43	58	46	188	202
20 ans/years old	5	11	1	4	6	7	12	6	17	31	25	27	32	29	98	115
21 ans/years old	0	1	0	0	2	3	3	9	13	16	18	16	28	32	64	77
22 ans/years old	0	0	0	1	1	0	2	0	5	9	6	7	15	24	29	41
23 ans/years old	0	0							6	13	8	4	4	9	18	26
24 ans et +/ 24 years old and over	0	0							2	1	5	0	0	4	7	5
<b>Total</b>	<b>1129</b>	<b>1074</b>	<b>878</b>	<b>937</b>	<b>676</b>	<b>771</b>	<b>618</b>	<b>615</b>	<b>640</b>	<b>610</b>	<b>360</b>	<b>346</b>	<b>284</b>	<b>276</b>	<b>4585</b>	<b>4629</b>

**Tableau/Table50: Répartition des élèves de l'ESG anglophone public et privé dans la région du CENTRE par sexe, âge et année d'études/ Distribution of students in the English Public and Private SGE by gender, age and year of study in the Centregion**

AGE	Form 1		Form 2		Form 3		Form 4		Form 5		Lower Sixth		Upper Sixth		Total F/G	Total G/B
	F/G	G/B	F/G	G/B	F/G	G/B	F/G	G/B	F/G	G/B	F/G	G/B	F/G	G/B		
11 ans et -/ 11 years old and below	3246	2580	660	513	55	52	3	4	3	3	1	2	1	0	3969	3154
12 ans/years old	2675	2186	2629	2029	679	591	102	89	0	1	0	0	0	1	6085	4897
13 ans/years old	1221	1119	2419	2224	2375	1953	799	614	109	98	5	1	0	0	6928	6009
14 ans/years old	352	345	1042	1026	2104	1849	2057	1703	784	531	71	51	6	0	6416	5505
15 ans/years old	150	160	341	272	1044	951	1863	1630	2251	1818	400	318	76	58	6125	5207
16 ans/years old	21	26	145	111	365	429	867	955	1858	1671	1444	1248	420	299	5120	4739
17 ans/years old	5	8	26	30	151	135	353	363	1068	1082	1308	1191	1231	1083	4142	3892
18 ans/years old	0	5	7	14	41	48	185	158	525	474	696	678	1185	1085	2639	2462
19 ans/years old	0	0	0	5	11	14	94	98	250	229	400	415	604	554	1359	1315
20 ans/years old	0	2		1	3	7	31	23	96	93	235	217	311	325	676	668
21 ans/years old	0	0			0	2	8	11	36	40	89	82	234	185	367	320
22 ans/years old	0	0				1	4	1	18	17	17	17	107	92	146	128
23 ans/years old	0	0			1		1	2	7	10	6	8	38	53	53	73
24 ans et +/ 24 years old and over	0	0				0	0	1	14	15	5	3	33	31	52	50
<b>Total</b>	<b>7670</b>	<b>6431</b>	<b>7269</b>	<b>6225</b>	<b>6829</b>	<b>6032</b>	<b>6367</b>	<b>5652</b>	<b>7019</b>	<b>6082</b>	<b>4677</b>	<b>4231</b>	<b>4246</b>	<b>3766</b>	<b>44077</b>	<b>38419</b>

**Tableau/Table51: Répartition des élèves de l'ESG anglophone public et privé dans la région de l'EST par sexe, âge et année d'études/ Distribution of students in the English Public and Private SGE by gender, age and year of study in the EAST region**

AGE	Form 1		Form 2		Form 3		Form 4		Form 5		Lower Sixth		Upper Sixth		Total F/G	Total G/B
	F/G	G/B	F/G	G/B	F/G	G/B	F/G	G/B	F/G	G/B	F/G	G/B	F/G	G/B		
11 ans et -/ 11 years old and below	158	127	25	21	6	5	1	7	0	0			0	1	190	161
12 ans/years old	246	217	108	118	25	17	7	3	0	0					386	355
13 ans/years old	216	209	172	147	106	69	35	21	6	3	1	0	1		537	449
14 ans/years old	122	127	144	168	126	117	123	82	17	14	2	3	0	0	534	511
15 ans/years old	32	59	91	99	113	103	155	139	82	48	13	10	8	8	494	466
16 ans/years old	21	32	44	39	112	89	107	108	158	151	39	26	13	11	494	456
17 ans/years old	10	12	21	23	74	82	51	44	115	111	67	59	47	39	385	370
18 ans/years old	4	2	7	10	48	47	20	28	86	79	73	72	73	55	311	293
19 ans/years old	1	2	2	4	23	16	6	19	60	37	66	62	54	44	212	184
20 ans/years old	1	0			8	6	4	6	23	23	30	34	32	35	98	104
21 ans/years old	0	0	1	4	5	1	3	4	13	11	24	17	21	18	67	55
22 ans/years old	0	0	22	17		1	3	2	5	4	9	10	12	17	51	51
23 ans/years old	0	0			2	1	1	1	2	4	3	5	9	8	17	19
24 ans et +/ 24 years old and over	0	0			1	1			0	2	4	3	1	2	6	8
<b>Total</b>	<b>811</b>	<b>787</b>	<b>637</b>	<b>650</b>	<b>649</b>	<b>555</b>	<b>516</b>	<b>464</b>	<b>567</b>	<b>487</b>	<b>331</b>	<b>301</b>	<b>271</b>	<b>238</b>	<b>3782</b>	<b>3482</b>

**Tableau/Table52: Répartition des élèves de l'ESG anglophone public et privé dans la région de l'ESTREME-NORD par sexe, âge et année d'études/ Distribution of students in the English Public and Private SGE by gender, age and year of study in the Far-North region**

AGE	Form 1		Form 2		Form 3		Form 4		Form 5		Lower Sixth		Upper Sixth		Total F/G	Total G/B
	F/G	G/B	F/G	G/B	F/G	G/B	F/G	G/B	F/G	G/B	F/G	G/B	F/G	G/B		
11 ans et -/ 11 years old and below	130	146	21	21	3	4	0	1	0	0					154	172
12 ans/years old	205	287	92	109	20	14	5	5	0	0					322	415
13 ans/years old	225	298	149	183	73	74	18	13	4	3	1	0	0	0	470	571
14 ans/years old	111	172	149	192	118	148	103	66	27	25	3	1	0	1	511	605
15 ans/years old	69	90	85	116	133	163	76	100	55	57	13	5	3	2	434	533
16 ans/years old	42	50	45	68	54	77	74	89	92	114	36	61	9	27	352	486
17 ans/years old	13	24	22	40	30	47	42	56	77	79	62	34	12	32	258	312
18 ans/years old	2	13	6	10	15	25	23	37	70	59	49	28	48	37	213	209
19 ans/years old	0	2	1	2	8	9	7	12	24	29	12	11	32	25	84	90
20 ans/years old	0	0	3	0	2	1	3	5	12	16	4	4	8	10	32	36
21 ans/years old	0	0			1	0	0	3	7	5	4	3	4	5	16	16
22 ans/years old	0	0	1	1	1	1	0	1	4	4		1	3	7	9	15
23 ans/years old	0	0					1	0	1	2	0	2	3	1	5	5
24 ans et +/ 24 years old and over	0	0											2	1	2	1
<b>Total</b>	<b>797</b>	<b>1082</b>	<b>574</b>	<b>742</b>	<b>458</b>	<b>563</b>	<b>352</b>	<b>388</b>	<b>373</b>	<b>393</b>	<b>184</b>	<b>150</b>	<b>124</b>	<b>148</b>	<b>2862</b>	<b>3466</b>

**Tableau/Table53: Répartition des élèves de l'ESG anglophone public et privé dans la région du LITTORAL par sexe, âge et année d'études/ Distribution of students in the English Public and Private SGE by gender, age and year of study in the Littoral region**

AGE	Form 1		Form 2		Form 3		Form 4		Form 5		Lower Sixth		Upper Sixth		Total F/G	Total G/B
	F/G	G/B	F/G	G/B	F/G	G/B	F/G	G/B	F/G	G/B	F/G	G/B	F/G	G/B		
11 ans et -/ 11 years old and below	3345	2547	750	601	106	96	20	9	0	2			1	2	4222	3257
12 ans/years old	2489	2217	2522	1963	893	738	96	65	8	7	0	2			6008	4992
13 ans/years old	1373	1161	2492	2086	2374	1843	968	773	166	117	3	2	1	1	7377	5983
14 ans/years old	530	425	1070	978	2184	1840	2038	1587	1031	818	45	52	9	5	6907	5705
15 ans/years old	208	192	548	475	1173	1134	2056	1669	1884	1469	590	480	160	84	6619	5503
16 ans/years old	62	56	214	178	503	477	1002	906	1953	1564	1242	920	517	417	5493	4518
17 ans/years old	19	18	69	47	205	195	494	523	1227	1020	1274	1061	1055	893	4343	3757
18 ans/years old	9	7	14	19	71	63	186	200	662	634	832	701	1004	935	2778	2559
19 ans/years old	4	9	11	6	17	28	82	86	407	338	560	475	733	661	1814	1603
20 ans/years old	0	5	4	4	12	10	28	37	198	174	227	221	458	440	927	891
21 ans/years old	0	5	2	2	6	3	11	9	100	88	141	114	246	256	506	477
22 ans/years old	5	0	0	1	4	3	4	3	35	51	47	45	122	118	217	221
23 ans/years old	0	0				2	1	1	24	6	27	29	74	58	126	96
24 ans et +/ 24 years old and over	0	0							1	2	10	6	31	29	42	37
<b>Total</b>	<b>8044</b>	<b>6642</b>	<b>7696</b>	<b>6360</b>	<b>7548</b>	<b>6432</b>	<b>6986</b>	<b>5868</b>	<b>7696</b>	<b>6290</b>	<b>4998</b>	<b>4108</b>	<b>4411</b>	<b>3899</b>	<b>47379</b>	<b>39599</b>



**Tableau/Table54:** Répartition des élèves de l'ESG anglophone public et privé dans la région du NORD par sexe, âge et année d'études/ *Distribution of students in the English Public and Private SGE by gender, age and year of study in the NORTH region*

AGE	Form 1		Form 2		Form 3		Form 4		Form 5		Lower Sixth		Upper Sixth		Total	
	F/G	G/B	F/G	G/B	F/G	G/B	F/G	G/B	F/G	G/B	F/G	G/B	F/G	G/B	F/G	G/B
11 ans et -/ 11 years old and below	148	140	31	40	4	2	0	0							183	182
12 ans/years old	154	169	83	73	13	15	2	3	1	0					253	260
13 ans/years old	126	159	117	137	65	59	16	14	3	2	7	0	0	0	334	371
14 ans/years old	110	105	97	123	97	102	59	55	12	11	8	2	0	0	383	398
15 ans/years old	66	66	77	78	96	111	79	97	44	39	17	10	5	1	384	402
16 ans/years old	20	30	42	41	56	72	74	75	85	76	30	22	18	5	325	321
17 ans/years old	6	12	15	24	30	48	47	55	86	84	31	37	20	15	235	275
18 ans/years old	1	3	7	12	4	17	23	28	60	60	25	30	32	36	152	186
19 ans/years old	0	2	2	5	3	2	13	16	30	39	19	18	29	27	96	109
20 ans/years old	0	0	0	3	2	4	4	2	17	13	17	15	21	13	61	50
21 ans/years old	0	0			0	9	1	1	9	13	8	8	13	12	31	43
22 ans/years old	0	0			0	1		1	3	3	1	6	7	6	11	17
23 ans/years old	0	0					0	1	3	0			5	5	8	6
24 ans et +/ 24 years old and over	0	0							1	1	0	1	3	4	4	6
<b>Total</b>	<b>631</b>	<b>686</b>	<b>471</b>	<b>536</b>	<b>370</b>	<b>442</b>	<b>318</b>	<b>348</b>	<b>354</b>	<b>341</b>	<b>163</b>	<b>149</b>	<b>153</b>	<b>124</b>	<b>2460</b>	<b>2626</b>

**Tableau/Table55:** Répartition des élèves de l'ESG anglophone public et privé dans la région du NORD-OUEST par sexe, âge et année d'études/ *Distribution of students in the English Public and Private SGE by gender, age and year of study in the NORTH-WEST region*

AGE	Form 1		Form 2		Form 3		Form 4		Form 5		Lower Sixth		Upper Sixth		Total	
	F/G	G/B	F/G	G/B	F/G	G/B	F/G	G/B	F/G	G/B	F/G	G/B	F/G	G/B	F/G	G/B
11 ans et -/ 11 years old and below	933	699	222	114	17	55	6	0	9	0	6	2	2	1	1195	871
12 ans/years old	1046	654	733	590	242	151	52	22	1	3	0	0	1	0	2075	1420
13 ans/years old	751	409	1005	608	889	526	302	158	13	13	8	6	4	6	2972	1726
14 ans/years old	398	210	503	364	677	497	841	485	429	204	14	4	14	12	2876	1776
15 ans/years old	175	137	341	213	613	400	679	457	947	530	249	141	77	27	3081	1905
16 ans/years old	69	33	171	95	308	175	470	436	1106	614	637	338	373	212	3134	1903
17 ans/years old	54	68	77	67	154	68	254	147	698	486	739	409	549	260	2525	1505
18 ans/years old	7	10	23	13	72	44	106	63	423	239	453	429	504	323	1588	1121
19 ans/years old	2	2	12	5	39	17	64	25	165	107	261	174	401	377	944	707
20 ans/years old	4	2	2	1	14	11	35	21	95	60	117	100	213	177	480	372
21 ans/years old	3	0	1	0	2	0	14	6	61	43	53	31	81	71	215	151
22 ans/years old	0	0	0	0	0	0	1	0	31	36	48	34	61	55	141	125
23 ans/years old	0	0	0	0	0	0	0	0	14	34	18	12	40	23	72	69
24 ans et +/ 24 years old and over	0	0	1	0	2	0	2	1	16	2	10	5	22	10	53	18
<b>Total</b>	<b>3442</b>	<b>2224</b>	<b>3091</b>	<b>2070</b>	<b>3029</b>	<b>1944</b>	<b>2826</b>	<b>1821</b>	<b>4008</b>	<b>2371</b>	<b>2613</b>	<b>1685</b>	<b>2342</b>	<b>1554</b>	<b>21351</b>	<b>13669</b>

**Tableau/Table56:** Répartition des élèves de l'ESG anglophone public et privé dans la région de l'OUEST par sexe, âge et année d'études/ *Distribution of students in the English Public and Private SGE by gender, age and year of study in the WEST region*

AGE	Form 1		Form 2		Form 3		Form 4		Form 5		Lower Sixth		Upper Sixth		Total F/G	Total G/B
	F/G	G/B	F/G	G/B	F/G	G/B	F/G	G/B	F/G	G/B	F/G	G/B	F/G	G/B		
11 ans et -/ 11 years old and below	1436	1033	443	354	75	55	2	2	2	0	1		1		1960	1444
12 ans/years old	1345	1209	1170	932	421	298	65	43	3	0	0	0	0	0	3004	2482
13 ans/years old	824	755	1035	934	1028	755	341	316	100	74	2	2	0	0	3330	2836
14 ans/years old	404	452	613	565	965	832	814	705	364	336	50	34	6	5	3216	2929
15 ans/years old	200	174	378	336	543	612	928	778	729	572	289	213	63	37	3130	2722
16 ans/years old	60	69	123	111	286	302	541	515	1121	812	487	418	240	150	2858	2377
17 ans/years old	24	32	37	39	145	140	356	310	803	649	636	495	470	289	2471	1954
18 ans/years old	10	3	15	16	77	61	159	120	507	400	429	398	492	390	1689	1388
19 ans/years old	5	4	9	1	11	21	92	49	202	229	301	292	436	415	1056	1011
20 ans/years old	2	0	1	0	5	8	14	17	103	117	207	203	293	327	625	672
21 ans/years old	0	0	1	0	1	0	6	5	38	35	92	78	179	206	317	324
22 ans/years old	0	0	1		2				13	13	38	42	97	96	151	151
23 ans/years old	0	0						1	5	1	15	11	53	50	73	63
24 ans et +/ 24 years old and over	0	0		0			1	1	3	1	4	5	20	17	28	24
<b>Total</b>	<b>4310</b>	<b>3731</b>	<b>3826</b>	<b>3288</b>	<b>3559</b>	<b>3084</b>	<b>3319</b>	<b>2862</b>	<b>3993</b>	<b>3239</b>	<b>2551</b>	<b>2191</b>	<b>2350</b>	<b>1982</b>	<b>23908</b>	<b>20377</b>

**Tableau/Table57:** Répartition des élèves de l'ESG anglophone public et privé dans la région du SUD par sexe, âge et année d'études/ *Distribution of students in the English Public and Private SGE by gender, age and year of study in the SOUTH region*

AGE	Form 1		Form 2		Form 3		Form 4		Form 5		Lower Sixth		Upper Sixth		Total F/G	Total G/B
	F/G	G/B	F/G	G/B	F/G	G/B	F/G	G/B	F/G	G/B	F/G	G/B	F/G	G/B		
11 ans et -/ 11 years old and below	320	275	104	88	26	35	13	4	7	4			0	0	470	406
12 ans/years old	283	221	169	135	97	87	58	26	1	1					608	470
13 ans/years old	257	171	209	216	163	145	76	60	31	26	0	0			736	618
14 ans/years old	107	98	153	147	217	202	106	105	62	55	8	7	3	3	656	617
15 ans/years old	39	46	112	82	129	109	190	191	128	95	24	21	2	4	624	548
16 ans/years old	5	11	55	42	101	90	125	95	199	148	92	48	14	28	591	462
17 ans/years old	6	6	19	12	33	31	86	77	200	108	83	48	50	30	477	312
18 ans/years old	1	1	1	5	25	11	41	46	115	93	62	49	49	45	294	250
19 ans/years old	0	0			8	5	19	12	61	47	39	39	68	52	195	155
20 ans/years old	0	0			2	0	9	9	30	18	31	28	53	47	125	102
21 ans/years old	0	0			1	0	1	1	21	9	15	23	31	35	69	68
22 ans/years old	0	0							7	9	8	9	18	20	33	38
23 ans/years old	0	0							3	0	4	1	9	10	16	11
24 ans et +/ 24 years old and over	0	0							1	0			3	6	4	6
<b>Total</b>	<b>1018</b>	<b>829</b>	<b>822</b>	<b>727</b>	<b>802</b>	<b>715</b>	<b>724</b>	<b>626</b>	<b>866</b>	<b>613</b>	<b>366</b>	<b>273</b>	<b>300</b>	<b>280</b>	<b>4898</b>	<b>4063</b>

**Tableau/Table58: Répartition des élèves de l'ESG anglophone public et privé dans la région du SUD-OUEST par sexe, âge et année d'études/ Distribution of students in the English Public and Private SGE by gender, age and year of study in the SOUTH-WEST region**

AGE	Form 1		Form 2		Form 3		Form 4		Form 5		Lower Sixth		Upper Sixth		Total F/G	Total G/B
	F/G	G/B	F/G	G/B	F/G	G/B	F/G	G/B	F/G	G/B	F/G	G/B	F/G	G/B		
11 ans et -/ 11 years old and below	1551	943	565	220	19	14	1	2	2	2	0	0	0	0	2138	1181
12 ans/years old	1626	1247	1490	901	449	220	37	20	4	13	0	0	0	0	3606	2401
13 ans/years old	915	648	1394	905	1161	702	295	222	183	92	0	0	0	0	3948	2569
14 ans/years old	534	320	665	622	1361	958	1101	772	606	379	43	28	0	2	4310	3081
15 ans/years old	215	143	408	226	907	694	1412	961	1397	901	468	298	112	97	4919	3320
16 ans/years old	105	90	244	125	462	276	822	555	1360	984	910	570	325	265	4228	2865
17 ans/years old	16	14	45	26	200	129	467	338	974	766	859	660	919	598	3480	2531
18 ans/years old	3	1	7	20	83	45	233	108	749	457	494	385	572	461	2141	1477
19 ans/years old	0	1	2	1	15	12	62	39	425	253	229	269	390	349	1123	924
20 ans/years old	0	0	1	1	5	3	28	19	145	100	161	102	297	220	637	445
21 ans/years old	0	0	0	0	1	2	6	3	78	80	51	50	163	109	299	244
22 ans/years old	0	0	0	0	1	0	3	2	33	29	55	24	93	86	185	141
23 ans/years old	0	0	0	0	0	0	0	0	20	12	10	10	46	45	76	67
24 ans et +/ 24 years old and over	0	0	0	0	1	1	0	0	8	4	4	10	17	11	30	26
<b>Total</b>	<b>4965</b>	<b>3407</b>	<b>4821</b>	<b>3047</b>	<b>4665</b>	<b>3056</b>	<b>4467</b>	<b>3041</b>	<b>5984</b>	<b>4072</b>	<b>3284</b>	<b>2406</b>	<b>2934</b>	<b>2243</b>	<b>31120</b>	<b>21272</b>

### 3.2.2.2 Public

#### 3.2.2.2.1 Par année d'étude/By Year of Study

##### 3.2.2.2.1.1 National/National Distribution

**Tableau/Table59: Répartition des élèves de l'ESG anglophone public par statut, sexe et région au plan National/ National distribution of students in the English Public SGE by status, gender and region**

REGION	Inscrits/ Registered			Redoublants/ Repeaters		
	Filles/ Girls	Garçons/ Boys	Total	Filles/ Girls	Garçons/ Boys	Total
ADAMAOUA	3 239	3 300	6 539	374	446	820
CENTRE	16 677	14 668	31 345	1 157	1 079	2 236
EST	2 573	2 442	5 015	445	367	812
EXTRÊME-NORD	2 495	3 096	5 591	228	264	492
LITTORAL	21 164	17 568	38 732	1 671	1 491	3 162
NORD	2 161	2 288	4 449	221	228	449
NORD-OUEST	10 317	6 625	16 942	289	193	482
OUEST	17 421	14 663	32 084	1 099	1 060	2 159
SUD	4 158	3 458	7 616	289	277	566
SUD-OUEST	21 811	15 186	36 997	925	912	1 837
<b>NATIONAL</b>	<b>102 016</b>	<b>83 294</b>	<b>185 310</b>	<b>6 698</b>	<b>6 317</b>	<b>13 015</b>

**Tableau/Table60:** Répartition des élèves de l'ESG anglophone public par statut, sexe et année d'études au plan National/ *National distribution of students in the English Public SGE by status, gender and year of study*

NIVEAU/LEVEL	Inscrits/ Registered			Redoublants/ Repeaters		
	Filles/ Girls	Garçons/ Boys	Total	Filles/ Girls	Garçons/ Boys	Total
<b>1st Cycle</b>	<b>82 650</b>	<b>67 388</b>	<b>150 038</b>	<b>5 310</b>	<b>4 914</b>	<b>10 224</b>
FORM1	17 041	14 276	31 317	884	965	1 849
FORM2	16 969	14 082	31 051	854	841	1 695
FORM3	16 515	13 522	30 037	1 033	1 017	2 050
FORM4	15 058	12 217	27 275	881	863	1 744
FORM5	17 067	13 291	30 358	1 658	1 228	2 886
<b>2nd Cycle</b>	<b>19366</b>	<b>15906</b>	<b>35272</b>	<b>1388</b>	<b>1403</b>	<b>2791</b>
LOWER SIXTH ARTS	6 698	4 872	11 570	454	469	923
Lower sixth Sciences	3 968	3 756	7 724	366	460	826
UPPER SIXTH ARTS	5 143	3 622	8 765	312	251	563
Upper sixth Sciences	3 557	3 656	7 213	256	223	479
<b>NATIONAL</b>	<b>102 016</b>	<b>83 294</b>	<b>185 310</b>	<b>6 698</b>	<b>6 317</b>	<b>13 015</b>

### 3.2.2.2.1.2 Régional/Regional Distribution

**Tableau/Table61:** Répartition des élèves de l'ESG anglophone public par statut, sexe et année d'études dans la région de l'ADAMAOUA/ *Distribution of students in the English Public SGE by status, gender and year of study in the ADAMAOUA region*

NIVEAU/LEVEL	Inscrits/ Registered			Redoublants/ Repeaters		
	Filles/ Girls	Garçons/ Boys	Total	Filles/ Girls	Garçons/ Boys	Total
<b>1st Cycle</b>	<b>2 861</b>	<b>2 922</b>	<b>5 783</b>	<b>331</b>	<b>389</b>	<b>720</b>
FORM1	807	791	1 598	111	135	246
FORM2	633	705	1 338	46	51	97
FORM3	500	553	1 053	44	65	109
FORM4	458	443	901	46	41	87
FORM5	463	430	893	84	97	181
<b>2nd Cycle</b>	<b>378</b>	<b>378</b>	<b>756</b>	<b>43</b>	<b>57</b>	<b>100</b>
LOWER SIXTH ARTS	161	159	320	11	19	30
Lower sixth Sciences	44	53	97	9	5	14
UPPER SIXTH ARTS	139	121	260	19	28	47
Upper sixth Sciences	34	45	79	4	5	9
<b>NATIONAL</b>	<b>3 239</b>	<b>3 300</b>	<b>6 539</b>	<b>374</b>	<b>446</b>	<b>820</b>

**Tableau/Table62:** Répartition des élèves de l'ESG anglophone public par satut, sexe et année d'études dans la region du CENTRE/ *Distribution of students in the English Public SGE by status, gender and year of study in the CENTRE region*

NIVEAU/LEVEL	Inscrits/ Registered			Redoublants/ Repeaters		
	Filles/ Girls	Garçons/ Boys	Total	Filles/ Girls	Garçons/ Boys	Total
<b>1st Cycle</b>	<b>13 121</b>	<b>11 670</b>	<b>24 791</b>	<b>881</b>	<b>812</b>	<b>1 693</b>
FORM1	2 355	1 972	4 327	147	143	290
FORM2	2 636	2 438	5 074	130	148	278
FORM3	2 812	2 499	5 311	223	201	424
FORM4	2 602	2 365	4 967	164	174	338
FORM5	2 716	2 396	5 112	217	146	363
<b>2nd Cycle</b>	<b>3556</b>	<b>2998</b>	<b>6554</b>	<b>276</b>	<b>267</b>	<b>543</b>
LOWER SIXTH ARTS	1 204	893	2 097	87	99	186
Lower sixth Sciences	781	806	1 587	67	79	146
UPPER SIXTH ARTS	874	567	1 441	57	38	95
Upper sixth Sciences	697	732	1 429	65	51	116
<b>NATIONAL</b>	<b>16 677</b>	<b>14 668</b>	<b>31 345</b>	<b>1 157</b>	<b>1 079</b>	<b>2 236</b>

**Tableau/Table63:** Répartition des élèves de l'ESG anglophone public par satut, sexe et année d'études dans la region de l'EST/ *Distribution of students in the English Public SGE by status, gender and year of study in the EAST region*

NIVEAU/LEVEL	Inscrits/ Registered			Redoublants/ Repeaters		
	Filles/ Girls	Garçons/ Boys	Total	Filles/ Girls	Garçons/ Boys	Total
<b>1st Cycle</b>	<b>2 171</b>	<b>2 086</b>	<b>4 257</b>	<b>366</b>	<b>289</b>	<b>655</b>
FORM1	543	572	1 115	72	83	155
FORM2	447	465	912	37	35	72
FORM3	449	390	839	91	75	166
FORM4	348	333	681	78	45	123
FORM5	384	326	710	88	51	139
<b>2nd Cycle</b>	<b>402</b>	<b>356</b>	<b>758</b>	<b>79</b>	<b>78</b>	<b>157</b>
LOWER SIXTH ARTS	150	120	270	22	20	42
Lower sixth Sciences	74	100	174	26	33	59
UPPER SIXTH ARTS	110	75	185	12	16	28
Upper sixth Sciences	68	61	129	19	9	28
<b>NATIONAL</b>	<b>2 573</b>	<b>2 442</b>	<b>5 015</b>	<b>445</b>	<b>367</b>	<b>812</b>

**Tableau/Table64:** Répartition des élèves de l'ESG anglophone public par satut, sexe et année d'études dans la region de l'EXTREME-NORD/ *Distribution of students in the English Public SGE by status, gender and year of study in the FAR-NORTH region*

NIVEAU/LEVEL	Inscrits/ Registered			Redoublants/ Repeaters		
	Filles/ Girls	Garçons/ Boys	Total	Filles/ Girls	Garçons/ Boys	Total
<b>1st Cycle</b>	<b>2 229</b>	<b>2 852</b>	<b>5 081</b>	<b>219</b>	<b>260</b>	<b>479</b>
FORM1	704	981	1 685	56	66	122
FORM2	508	672	1 180	36	47	83
FORM3	395	496	891	24	46	70
FORM4	293	348	641	23	33	56
FORM5	329	355	684	80	68	148
<b>2nd Cycle</b>	<b>266</b>	<b>244</b>	<b>510</b>	<b>9</b>	<b>4</b>	<b>13</b>
LOWER SIXTH ARTS	108	78	186	1	1	2
Lower sixth Sciences	49	41	90	0	0	0
UPPER SIXTH ARTS	66	91	157	8	3	11
Upper sixth Sciences	43	34	77	0	0	0
<b>NATIONAL</b>	<b>2 495</b>	<b>3 096</b>	<b>5 591</b>	<b>228</b>	<b>264</b>	<b>492</b>

**Tableau/Table65:** Répartition des élèves de l'ESG anglophone public par satut, sexe et année d'études dans la region du LITTORAL/ *Distribution of students in the English Public SGE by status, gender and year of studyin theLITTORAL region*

NIVEAU/LEVEL	Inscrits/ Registered			Redoublants/ Repeaters		
	Filles/ Girls	Garçons/ Boys	Total	Filles/ Girls	Garçons/ Boys	Total
<b>1st Cycle</b>	<b>17 142</b>	<b>14 196</b>	<b>31 338</b>	<b>1 197</b>	<b>1 056</b>	<b>2 253</b>
FORM1	3 166	2 605	5 771	131	131	262
FORM2	3 728	3 093	6 821	269	261	530
FORM3	3 658	3 123	6 781	253	235	488
FORM4	3 259	2 730	5 989	156	163	319
FORM5	3 331	2 645	5 976	388	266	654
<b>2nd Cycle</b>	<b>4022</b>	<b>3372</b>	<b>7394</b>	<b>474</b>	<b>435</b>	<b>909</b>
LOWER SIXTH ARTS	1 350	905	2 255	145	117	262
Lower sixth Sciences	868	885	1 753	107	145	252
UPPER SIXTH ARTS	912	639	1 551	132	81	213
Upper sixth Sciences	892	943	1 835	90	92	182
<b>NATIONAL</b>	<b>21 164</b>	<b>17 568</b>	<b>38 732</b>	<b>1 671</b>	<b>1 491</b>	<b>3 162</b>

**Tableau/Table66:** Répartition des élèves de l'ESG anglophone public par satut, sexe et année d'études dans la region du NORD / *Distribution of students in the English Public SGE by status, gender and year of studyin theNORTH region*

NIVEAU/LEVEL	Inscrits/ Registered			Redoublants/ Repeaters		
	Filles/ Girls	Garçons/ Boys	Total	Filles/ Girls	Garçons/ Boys	Total
<b>1st Cycle</b>	<b>1 901</b>	<b>2 088</b>	<b>3 989</b>	<b>200</b>	<b>212</b>	<b>412</b>
FORM1	553	601	1 154	50	67	117
FORM2	425	497	922	33	36	69
FORM3	343	404	747	36	37	73
FORM4	283	303	586	15	22	37
FORM5	297	283	580	66	50	116
<b>2nd Cycle</b>	<b>260</b>	<b>200</b>	<b>460</b>	<b>21</b>	<b>16</b>	<b>37</b>
LOWER SIXTH ARTS	90	74	164	8	3	11
Lower sixth Sciences	50	46	96	2	3	5
UPPER SIXTH ARTS	80	43	123	7	7	14
Upper sixth Sciences	40	37	77	4	3	7
<b>NATIONAL</b>	<b>2 161</b>	<b>2 288</b>	<b>4 449</b>	<b>221</b>	<b>228</b>	<b>449</b>

**Tableau/Table67:** Répartition des élèves de l'ESG anglophone public par satut, sexe et année d'études dans la region du NORD-OUEST / *Distribution of students in the English Public SGE by status, gender and year of studyin theNORTH-WEST region*

NIVEAU/LEVEL	Inscrits/ Registered			Redoublants/ Repeaters		
	Filles/ Girls	Garçons/ Boys	Total	Filles/ Girls	Garçons/ Boys	Total
<b>1st Cycle</b>	<b>8 171</b>	<b>5 127</b>	<b>13 298</b>	<b>238</b>	<b>151</b>	<b>389</b>
FORM1	1 741	1 185	2 926	11	17	28
FORM2	1 545	1 029	2 574	17	11	28
FORM3	1 626	970	2 596	44	23	67
FORM4	1 409	847	2 256	48	30	78
FORM5	1 850	1 096	2 946	118	70	188
<b>2nd Cycle</b>	<b>2146</b>	<b>1498</b>	<b>3644</b>	<b>51</b>	<b>42</b>	<b>93</b>
LOWER SIXTH ARTS	731	448	1 179	22	15	37
Lower sixth Sciences	479	380	859	19	22	41
UPPER SIXTH ARTS	564	329	893	1	1	2
Upper sixth Sciences	372	341	713	9	4	13
<b>NATIONAL</b>	<b>10 317</b>	<b>6 625</b>	<b>16 942</b>	<b>289</b>	<b>193</b>	<b>482</b>

**Tableau/Table68: Répartition des élèves de l'ESG anglophone public par satut, sexe et année d'études dans la region de l'OUEST / Distribution of students in the English Public SGE by status, gender and year of study in the WEST region**

NIVEAU/LEVEL	Inscrits/ Registered			Redoublants/ Repeaters		
	Filles/ Girls	Garçons/ Boys	Total	Filles/ Girls	Garçons/ Boys	Total
<b>1st Cycle</b>	<b>13 766</b>	<b>11 527</b>	<b>25 293</b>	<b>929</b>	<b>867</b>	<b>1 796</b>
FORM1	2 931	2 477	5 408	179	184	363
FORM2	2 825	2 372	5 197	127	129	256
FORM3	2 649	2 239	4 888	140	152	292
FORM4	2 476	2 083	4 559	120	117	237
FORM5	2 885	2 356	5 241	363	285	648
<b>2nd Cycle</b>	<b>3655</b>	<b>3136</b>	<b>6791</b>	<b>170</b>	<b>193</b>	<b>363</b>
LOWER SIXTH ARTS	1 107	885	1 992	32	33	65
Lower sixth Sciences	799	753	1 552	35	56	91
UPPER SIXTH ARTS	940	729	1 669	54	59	113
Upper sixth Sciences	809	769	1 578	49	45	94
<b>NATIONAL</b>	<b>17 421</b>	<b>14 663</b>	<b>32 084</b>	<b>1 099</b>	<b>1 060</b>	<b>2 159</b>

**Tableau/Table69: Répartition des élèves de l'ESG anglophone public par satut, sexe et année d'études dans la region du SUD/ Distribution of students in the English Public SGE by status, gender and year of study in the SOUTH region**

NIVEAU/LEVEL	Inscrits/ Registered			Redoublants/ Repeaters		
	Filles/ Girls	Garçons/ Boys	Total	Filles/ Girls	Garçons/ Boys	Total
<b>1st Cycle</b>	<b>3 547</b>	<b>2 937</b>	<b>6 484</b>	<b>243</b>	<b>232</b>	<b>475</b>
FORM1	806	659	1 465	28	31	59
FORM2	690	608	1 298	33	36	69
FORM3	683	591	1 274	33	40	73
FORM4	637	543	1 180	45	41	86
FORM5	731	536	1 267	104	84	188
<b>2nd Cycle</b>	<b>611</b>	<b>521</b>	<b>1132</b>	<b>46</b>	<b>45</b>	<b>91</b>
LOWER SIXTH ARTS	253	169	422	15	16	31
Lower sixth Sciences	91	96	187	6	6	12
UPPER SIXTH ARTS	169	129	298	11	10	21
Upper sixth Sciences	98	127	225	14	13	27
<b>NATIONAL</b>	<b>4 158</b>	<b>3 458</b>	<b>7 616</b>	<b>289</b>	<b>277</b>	<b>566</b>

**Tableau/Table70: Répartition des élèves de l'ESG anglophone public par satut, sexe et année d'études dans la region du SUD-OUEST / Distribution of students in the English Public SGE by status, gender and year of study in the South-WEST region**

NIVEAU/LEVEL	Inscrits/ Registered			Redoublants/ Repeaters		
	Filles/ Girls	Garçons/ Boys	Total	Filles/ Girls	Garçons/ Boys	Total
<b>1st Cycle</b>	<b>17 741</b>	<b>11 983</b>	<b>29 724</b>	<b>706</b>	<b>646</b>	<b>1 352</b>
FORM1	3 435	2 433	5 868	99	108	207
FORM2	3 532	2 203	5 735	126	87	213
FORM3	3 400	2 257	5 657	145	143	288
FORM4	3 293	2 222	5 515	186	197	383
FORM5	4 081	2 868	6 949	150	111	261
<b>2nd Cycle</b>	<b>4070</b>	<b>3203</b>	<b>7273</b>	<b>219</b>	<b>266</b>	<b>485</b>
LOWER SIXTH ARTS	1 544	1 141	2 685	111	146	257
Lower sixth Sciences	733	596	1 329	95	111	206
UPPER SIXTH ARTS	1 289	899	2 188	11	8	19
Upper sixth Sciences	504	567	1 071	2	1	3
<b>NATIONAL</b>	<b>21 811</b>	<b>15 186</b>	<b>36 997</b>	<b>925</b>	<b>912</b>	<b>1 837</b>

## 3.2.2.2.2 Par âge/By age

Tableau/Table71: Répartition des élèves de l'ESG anglophone public au plan National par sexe, âge et région/ National distribution of students in the English Public SGE by gender, age and region

AGE	ADAMAOUA		CENTRE		EST		EXTRÊME-NORD		LITTORAL		NORD		NORD-OUEST		OUEST		SUD		SUD-OUEST		Total		Total	
	F/G	G/B	F/G	G/B	F/G	G/B	F/G	G/B	F/G	G/B	F/G	G/B	F/G	G/B	F/G	G/B	F/G	G/B	F/G	G/B	F/G	G/B	F/G	G/B
11 ans et -/ 11 years old and below	287	292	838	707	88	70	100	120	1530	1151	161	165	475	324	1363	1031	330	294	1347	750	6519	4904		
12 ans/years old	401	336	1990	1631	208	203	251	336	2305	1978	208	219	820	537	2285	1850	488	376	2350	1664	11306	9130		
13 ans/years old	437	439	2590	2363	359	312	396	492	3413	2799	312	331	1206	816	2461	1999	610	509	2760	1747	14544	11807		
14 ans/years old	461	463	2461	2121	346	349	451	568	3092	2493	351	354	1373	944	2311	2055	570	524	3138	2232	14554	12103		
15 ans/years old	461	426	2526	2135	362	362	391	491	2950	2427	350	365	1440	886	2302	1947	554	484	3504	2427	14840	11950		
16 ans/years old	368	412	2055	1980	386	356	322	445	2401	1947	287	294	1622	922	2095	1731	519	418	2895	2015	12950	10520		
17 ans/years old	277	314	1734	1484	246	258	239	295	2030	1721	203	236	1208	765	1765	1372	415	285	2387	1770	10504	8500		
18 ans/years old	202	237	1267	1094	215	212	200	195	1416	1223	123	147	862	619	1249	979	267	229	1561	1107	7362	6042		
19 ans/years old	158	154	637	643	161	137	82	85	968	870	73	83	624	347	740	758	175	133	878	735	4496	3945		
20 ans/years old	82	95	328	302	74	82	32	34	506	467	52	42	357	259	421	513	110	85	505	349	2467	2228		
21 ans/years old	55	63	166	135	61	37	16	16	306	270	23	29	160	112	236	242	67	66	245	197	1335	1167		
22 ans/years old	26	39	55	41	45	38	8	13	125	136	7	13	99	61	113	126	33	38	164	124	675	629		
23 ans/years old	17	25	18	18	16	19	5	5	83	54	7	4	38	20	53	40	16	11	63	56	316	252		
24 ans et +/ 24 years old and over	7	5	12	14	6	7	2	1	39	32	4	6	33	13	27	20	4	6	14	13	148	117		
<b>Total</b>	<b>3239</b>	<b>3300</b>	<b>16677</b>	<b>14668</b>	<b>2573</b>	<b>2442</b>	<b>2495</b>	<b>3096</b>	<b>21164</b>	<b>17568</b>	<b>2161</b>	<b>2288</b>	<b>10317</b>	<b>6625</b>	<b>17421</b>	<b>14663</b>	<b>4158</b>	<b>3458</b>	<b>21811</b>	<b>15186</b>	<b>102016</b>	<b>83294</b>		



**Tableau/Table72: Répartition des élèves de l'ESG anglophone public au plan National par sexe, âge et année d'études/ National distribution of students in the English Public SGE by gender, age and year of study**

AGE	Form 1		Form 2		Form 3		Form 4		Form 5		Lower Sixth		Upper Sixth		Total F/G	Total G/B
	F/G	G/B	F/G	G/B	F/G	G/B	F/G	G/B	F/G	G/B	F/G	G/B	F/G	G/B		
11 ans et -/ 11 years old and below	4729	3611	1525	1069	220	192	21	23	13	4	7	2	4	3	6519	4904
12 ans/years old	5123	4426	4361	3362	1555	1153	254	168	12	19	0	2	1	0	11306	9130
13 ans/years old	3719	3077	5059	4278	3949	2986	1389	1208	407	242	15	10	6	6	14544	11807
14 ans/years old	1910	1607	2858	2787	4470	3671	3508	2668	1648	1248	139	101	21	21	14554	12103
15 ans/years old	959	882	1763	1362	3178	2831	4312	3387	3309	2569	1089	737	230	182	14840	11950
16 ans/years old	383	385	934	730	1689	1455	2667	2284	4157	3250	2291	1793	829	623	12950	10520
17 ans/years old	145	202	301	301	842	705	1532	1387	3236	2552	2655	2079	1793	1274	10504	8500
18 ans/years old	40	47	93	124	403	334	781	629	2205	1640	1903	1578	1937	1690	7362	6042
19 ans/years old	14	23	37	34	134	122	382	289	1159	932	1201	1147	1569	1398	4496	3945
20 ans/years old	11	14	10	11	50	51	153	116	487	433	723	650	1033	953	2467	2228
21 ans/years old	3	2	4	4	15	16	40	44	267	242	371	305	635	554	1335	1167
22 ans/years old	5	0	24	20	5	3	13	8	94	113	176	145	358	340	675	629
23 ans/years old	0	0	0	0	2	1	4	4	53	36	70	57	187	154	316	252
24 ans et +/- 24 years old and over	0	0	1	0	3	2	3	2	19	10	25	23	97	80	148	117
<b>Total</b>	<b>17041</b>	<b>14276</b>	<b>16970</b>	<b>14082</b>	<b>16515</b>	<b>13522</b>	<b>15059</b>	<b>12217</b>	<b>17066</b>	<b>13290</b>	<b>10665</b>	<b>8629</b>	<b>8700</b>	<b>7278</b>	<b>102016</b>	<b>83294</b>

### 3.2.2.3 Private

#### 3.2.2.3.1 Par année d'étude/By Year of Study

**Tableau/Table73: Répartition des élèves de l'ESG anglophone privé par statut, sexe et région au plan National/ National distribution of students in the English Private SGE by status, gender and year of study**

REGION	Inscrits/ Registered			Redoublants/ Repeaters		
	Filles/ Girls	Garçons/ Boys	Total	Filles/ Girls	Garçons/ Boys	Total
ADAMAOUA	1 346	1 329	2 675	27	40	67
CENTRE	27 400	23 751	51 151	610	704	1 314
EST	1 209	1 040	2 249	91	92	183
EXTRÊME-NORD	367	370	737	1	12	13
LITTORAL	26 215	22 031	48 246	714	692	1 406
NORD	299	338	637	1	2	3
NORD-OUEST	11 034	7 044	18 078	44	35	79
OUEST	6 487	5 714	12 201	281	249	530
SUD	740	605	1 345	27	25	52
SUD-OUEST	9 309	6 086	15 395	62	83	145
<b>NATIONAL</b>	<b>84 406</b>	<b>68 308</b>	<b>152 714</b>	<b>1 858</b>	<b>1 934</b>	<b>3 792</b>

**Tableau/Table74: Répartition des élèves de l'ESG anglophone privé par statut, sexe et année d'études au plan National/ National distribution of students in the English Private SGE by status, gender and year of study**

NIVEAU/LEVEL	Inscrits/ Registered			Redoublants/ Repeaters		
	Filles/ Girls	Garçons/ Boys	Total	Filles/ Girls	Garçons/ Boys	Total
<b>1st Cycle</b>	<b>66 829</b>	<b>53 865</b>	<b>120 694</b>	<b>1 396</b>	<b>1 452</b>	<b>2 848</b>
FORM1	15 776	12 617	28 393	169	175	344
FORM2	13 115	10 500	23 615	153	173	326
FORM3	12 070	10 072	22 142	216	254	470
FORM4	11 434	9 468	20 902	265	290	555
FORM5	14 434	11 208	25 642	593	560	1 153
<b>2nd Cycle</b>	<b>17 577</b>	<b>14 443</b>	<b>32 020</b>	<b>462</b>	<b>482</b>	<b>944</b>
LOWER SIXTH ARTS	5 263	4 008	9 271	79	89	168
Lower sixth Sciences	3 599	3 203	6 802	74	78	152
UPPER SIXTH ARTS	5 209	3 922	9 131	188	160	348
Upper sixth Sciences	3 506	3 310	6 816	121	155	276
<b>NATIONAL</b>	<b>84 406</b>	<b>68 308</b>	<b>152 714</b>	<b>1 858</b>	<b>1 934</b>	<b>3 792</b>

**Tableau/Table75:** Répartition des inscrits et redoublants de l'ESG anglophone par type privé, par sexe, et région / *Distribution of registered students and repeaters in English private SGE by type of private school, gender and region*

REGION	Privé Catholique / Catholic				Privé Islamique / Islamic				Privé Laïc / Lay				Privé Protestant				Ensemble/ Together			
	Inscrits/ Registered		Redoublants/ Repeaters		Inscrits/ Registered		Redoublants/ Repeaters		Inscrits/ Registered		Redoublants/ Repeaters		Inscrits/ Registered		Redoublants/ Repeaters		Inscrits/ Registered		Redoublants/ Repeaters	
	F/ G	G/ B	F/ G	G/ B	F/ G	G/ B	F/ G	G/ B	F/ G	G/ B	F/ G	G/ B	F/ G	G/ B	F/ G	G/ B	F/ G	G/ B	F/ G	G/ B
ADAMAOUA	363	390	14	11					983	939	13	29					1 346	1 329	27	40
CENTRE	2 891	2 539	22	35					23 234	20 113	574	657	1 275	1 099	14	12	27 400	23 751	610	704
EST	493	452	25	25					366	294	31	26	350	294	35	41	1 209	1 040	91	92
EXTRÊME-NORD	323	324	1	12	40	42			4	4	0	0					367	370	1	12
LITTORAL	1 532	1 321	76	100					23 914	19 993	613	558	769	717	25	34	26 215	22 031	714	692
NORD									174	205	1	2	125	133			299	338	1	2
NORD-OUEST	2 036	2 292	0	4	7	8	0	0	6 718	3 204	11	4	2 273	1 540	33	27	11 034	7 044	44	35
OUEST	1 762	1 584	80	80	194	198		2	3 923	3 404	151	111	608	528	50	56	6 487	5 714	281	249
SUD	244	193	0	1					381	315	16	10	115	97	11	14	740	605	27	25
SUD-OUEST	1 753	1 461	1	27					4 626	3 077	28	26	2 930	1 548	33	30	9 309	6 086	62	83
<b>NATIONAL</b>	<b>11 397</b>	<b>10 556</b>	<b>219</b>	<b>295</b>	<b>241</b>	<b>248</b>	<b>0</b>	<b>2</b>	<b>64 323</b>	<b>51 548</b>	<b>1 438</b>	<b>1 423</b>	<b>8 445</b>	<b>5 956</b>	<b>201</b>	<b>214</b>	<b>84 406</b>	<b>68 308</b>	<b>1 858</b>	<b>1 934</b>

**Tableau/Table76:** Répartition des inscrits et redoublants de l'ESG anglophone par type privé, par sexe, et par année d'études / *Distribution of registered students and repeaters in English private SGE by type of private school, gender and level of studies*

NIVEAU/LEVEL	Privé Catholique / Catholic				Privé Islamique / Islamic				Privé Laïc / Lay				Privé Protestant				Ensemble/ Together			
	Inscrits/ Registered		Redoublants/ Repeaters		Inscrits/ Registered		Redoublants/ Repeaters		Inscrits/ Registered		Redoublants/ Repeaters		Inscrits/ Registered		Redoublants/ Repeaters		Inscrits/ Registered		Redoublants/ Repeaters	
	F/ G	G/ B	F/ G	G/ B	F/ G	G/ B	F/ G	G/ B	F/ G	G/ B	F/ G	G/ B	F/ G	G/ B	F/ G	G/ B	F/ G	G/ B	F/ G	G/ B
<b>1st Cycle</b>	<b>9 176</b>	<b>8 519</b>	<b>172</b>	<b>240</b>	<b>241</b>	<b>248</b>	<b>0</b>	<b>2</b>	<b>51 029</b>	<b>40 675</b>	<b>1 066</b>	<b>1 054</b>	<b>6 383</b>	<b>4 423</b>	<b>158</b>	<b>156</b>	<b>66 829</b>	<b>53 865</b>	<b>1 396</b>	<b>1 452</b>
FORM1	2 324	2 155	18	25	109	115	0	1	11 854	9 330	131	129	1 489	1 017	20	20	15 776	12 617	169	175
FORM2	1 918	1 819	27	39	65	58	0	1	9 871	7 750	110	112	1 261	873	16	21	13 115	10 500	153	173
FORM3	1 721	1 662	37	66	39	37	0	0	9 247	7 567	156	165	1 063	806	23	23	12 070	10 072	216	254
FORM4	1 558	1 461	40	54	10	22	0	0	8 803	7 224	195	202	1 063	761	30	34	11 434	9 468	265	290
FORM5	1 655	1 422	50	56	18	16	0	0	11 254	8 804	474	446	1 507	966	69	58	14 434	11 208	593	560
<b>2nd Cycle</b>	<b>2 221</b>	<b>2 037</b>	<b>47</b>	<b>55</b>	<b>0</b>	<b>0</b>	<b>0</b>	<b>0</b>	<b>13 294</b>	<b>10 873</b>	<b>372</b>	<b>369</b>	<b>2 062</b>	<b>1 533</b>	<b>43</b>	<b>58</b>	<b>17 577</b>	<b>14 443</b>	<b>462</b>	<b>482</b>
LOWER SIXTH ARTS	672	604	12	8	0	0	0	0	3 948	2 968	63	70	643	436	4	11	5 263	4 008	79	89
Lower sixth Sciences	531	464	14	18	0	0	0	0	2 680	2 454	48	54	388	285	12	6	3 599	3 203	74	78
UPPER SIXTH ARTS	568	502	5	8	0	0	0	0	3 956	2 908	162	130	685	512	21	22	5 209	3 922	188	160
Upper sixth Sciences	450	467	16	21	0	0	0	0	2 710	2 543	99	115	346	300	6	19	3 506	3 310	121	155
<b>NATIONAL</b>	<b>11 397</b>	<b>10 556</b>	<b>219</b>	<b>295</b>	<b>241</b>	<b>248</b>	<b>0</b>	<b>2</b>	<b>64 323</b>	<b>51 548</b>	<b>1 438</b>	<b>1 423</b>	<b>8 445</b>	<b>5 956</b>	<b>201</b>	<b>214</b>	<b>84 406</b>	<b>68 308</b>	<b>1 858</b>	<b>1 934</b>

## 3.2.2.3.2 Par âge/By age

## 3.2.2.3.2.1 Laïc et Confessionnel National/National Lay and Confessional Distribution

**Tableau/Table77:** Répartition des élèves de l'ESG anglophone national privé par sexe, âge et année d'études/ National distribution of students in the *English private SGE* by gender, age and level of studies

AGE	ADAMAOUA		CENTRE		EST		EXTRÊME-NORD		LITTORAL		NORD		NORD-OUEST		OUEST		SUD		SUD-OUEST		Total F/G	Total G/B
	F/G	G/B	F/G	G/B	F/G	G/B	F/G	G/B	F/G	G/B	F/G	G/B	F/G	G/B	F/G	G/B	F/G	G/B	F/G	G/B		
11 ans et -/ 11 years old and below	218	168	3131	2447	102	91	54	52	2692	2106	22	17	720	547	597	413	140	112	791	431	8467	6384
12 ans/years old	193	166	4095	3266	178	152	71	79	3703	3014	45	41	1255	883	719	632	120	94	1256	737	11635	9064
13 ans/years old	172	180	4338	3646	178	137	74	79	3964	3184	22	40	1766	910	869	837	126	109	1188	822	12697	9944
14 ans/years old	167	200	3955	3384	188	162	60	37	3815	3212	32	44	1503	832	905	874	86	93	1172	849	11883	9687
15 ans/years old	187	179	3599	3072	132	104	43	42	3669	3076	34	37	1641	1019	828	775	70	64	1415	893	11618	9261
16 ans/years old	151	133	3065	2759	108	100	30	41	3092	2571	38	27	1512	981	763	646	72	44	1333	850	10164	8152
17 ans/years old	120	119	2408	2408	139	112	19	17	2313	2036	32	39	1317	740	706	582	62	27	1093	761	8209	6841
18 ans/years old	79	99	1372	1368	96	81	13	14	1362	1336	29	39	726	502	440	409	27	21	580	370	4724	4239
19 ans/years old	30	48	722	672	51	47	2	5	846	733	23	26	320	360	316	253	20	22	245	189	2575	2355
20 ans/years old	16	20	348	366	24	22		2	421	424	9	8	123	113	204	159	15	17	132	96	1292	1227
21 ans/years old	9	14	201	185	6	18			200	207	8	14	55	39	81	82	2	2	54	47	616	608
22 ans/years old	3	2	91	87	6	13	1	2	92	85	4	4	42	64	38	25			21	17	298	299
23 ans/years old	1	1	35	55	1	0			43	42	1	2	34	49	20	23			13	11	148	183
24 ans et +/- 24 years old and over	0	0	40	36	0	1			3	5	0	0	20	5	1	4			16	13	80	64
<b>Total</b>	<b>1346</b>	<b>1329</b>	<b>27400</b>	<b>23751</b>	<b>1209</b>	<b>1040</b>	<b>367</b>	<b>370</b>	<b>26215</b>	<b>22031</b>	<b>299</b>	<b>338</b>	<b>11034</b>	<b>7044</b>	<b>6487</b>	<b>5714</b>	<b>740</b>	<b>605</b>	<b>9309</b>	<b>6086</b>	<b>84406</b>	<b>68308</b>

**Tableau/Table78:** Répartition des élèves de l'ESG anglophone national privé par sexe, âge et région/ *National distribution of students in the English private SGE by gender, age and region*

AGE	Form 1		Form 2		Form 3		Form 4		Form 5		Lower Sixth		Upper Sixth		Total F/G	Total G/B
	F/G	G/B	F/G	G/B	F/G	G/B	F/G	G/B	F/G	G/B	F/G	G/B	F/G	G/B		
11 ans et -/ 11 years old and below	6909	5199	1405	1016	111	144	30	15	10	7	1	2	1	1	8467	6384
12 ans/years old	5216	4208	4857	3661	1367	1065	188	123	7	6	0	0	0	1	11635	9064
13 ans/years old	2381	2059	4113	3370	4432	3286	1528	1034	230	191	13	3	0	1	12697	9944
14 ans/years old	894	776	1727	1587	3544	3042	3863	3013	1727	1175	106	84	22	10	11883	9687
15 ans/years old	285	274	715	642	1668	1570	3275	2771	4372	3076	1017	780	286	148	11618	9261
16 ans/years old	63	56	217	161	629	637	1513	1568	3911	3002	2712	1918	1119	810	10164	8152
17 ans/years old	17	20	60	43	219	232	691	605	2134	1931	2481	2004	2607	2006	8209	6841
18 ans/years old	8	8	9	11	64	60	237	211	1056	949	1262	1266	2088	1734	4724	4239
19 ans/years old	2	7	9	4	17	20	77	86	510	435	724	651	1236	1152	2575	2355
20 ans/years old	1	6	2	3	9	6	15	29	249	212	331	301	685	670	1292	1227
21 ans/years old	0	4	1	2	4	4	13	8	109	98	124	117	365	375	616	608
22 ans/years old	0	0	0	0	4	4	4	2	60	62	53	50	177	181	298	299
23 ans/years old	0	0	0	0	1	2	0	2	32	46	21	25	94	108	148	183
24 ans et +/ 24 years old and over	0	0	0	0	1	0	0	1	27	18	17	10	35	35	80	64
<b>Total</b>	<b>15776</b>	<b>12617</b>	<b>13115</b>	<b>10500</b>	<b>12070</b>	<b>10072</b>	<b>11434</b>	<b>9468</b>	<b>14434</b>	<b>11208</b>	<b>8862</b>	<b>7211</b>	<b>8715</b>	<b>7232</b>	<b>84406</b>	<b>68308</b>

3.2.2.3.2.2 Laïc et Confessionnel Régional

**Tableau/Table79:** Répartition des élèves de l'ESG anglophone privé de la région de l'Adamaoua par sexe, âge et année d'études/*Distribution of students in the English private SGE by gender, age and level of study in the Adamaoua region*

AGE	Form 1		Form 2		Form 3		Form 4		Form 5		Lower Sixth		Upper Sixth		Total F/G	Total G/B
	F/G	G/B	F/G	G/B	F/G	G/B	F/G	G/B	F/G	G/B	F/G	G/B	F/G	G/B		
11 ans et -/ 11 years old and below	171	124	43	44	4	0	0	0							218	168
12 ans/years old	78	65	82	54	31	44	2	3	0	0					193	166
13 ans/years old	41	48	55	53	51	59	21	17	4	3	0	0			172	180
14 ans/years old	23	28	38	47	39	43	50	52	17	29	0	1			167	200
15 ans/years old	9	13	17	21	21	28	43	48	66	50	29	15	2	4	187	179
16 ans/years old	0	3	8	8	16	28	18	19	47	41	55	22	7	12	151	133
17 ans/years old	0	2	1	4	8	14	18	15	28	17	42	44	23	23	120	119
18 ans/years old	0	0	1	1	5	2	7	14	9	20	16	32	41	30	79	99
19 ans/years old	0	0			1		1	3	5	13	6	11	17	21	30	48
20 ans/years old	0	0							1	4	6	7	9	9	16	20
21 ans/years old	0	0					0	1	0	2	1	2	8	9	9	14
22 ans/years old	0	0											3	2	3	2
23 ans/years old	0	0							0	1			1		1	1
24 ans et +/- 24 years old and over	0	0													0	0
<b>Total</b>	<b>322</b>	<b>283</b>	<b>245</b>	<b>232</b>	<b>176</b>	<b>218</b>	<b>160</b>	<b>172</b>	<b>177</b>	<b>180</b>	<b>155</b>	<b>134</b>	<b>111</b>	<b>110</b>	<b>1346</b>	<b>1329</b>

**Tableau/Table80:** Répartition des élèves de l'ESG anglophone privé de la région du Centre par sexe, âge et année d'études/*Distribution of students in the English private SGE by gender, age and level of study in the Centre region*

AGE	Form 1		Form 2		Form 3		Form 4		Form 5		Lower Sixth		Upper Sixth		Total F/G	Total G/B
	F/G	G/B	F/G	G/B	F/G	G/B	F/G	G/B	F/G	G/B	F/G	G/B	F/G	G/B		
11 ans et -/ 11 years old and below	2601	2044	496	367	27	27	2	4	3	3	1	2	1	0	3131	2447
12 ans/years old	1787	1475	1882	1419	373	330	53	41	0	0	0		0	1	4095	3266
13 ans/years old	683	688	1492	1286	1638	1293	476	324	48	55	1	0	0	0	4338	3646
14 ans/years old	190	185	570	559	1300	1142	1401	1179	442	289	46	30	6	0	3955	3384
15 ans/years old	46	58	141	119	464	493	1104	954	1516	1203	264	199	64	46	3599	3072
16 ans/years old	6	4	43	29	140	162	451	533	1195	1020	926	791	304	220	3065	2759
17 ans/years old	2	1	7	6	50	56	164	152	589	639	766	790	830	764	2408	2408
18 ans/years old	0	3	1	2	18	20	74	54	251	238	346	383	682	668	1372	1368
19 ans/years old	0	0	0	0	5	4	27	37	140	121	195	197	355	313	722	672
20 ans/years old	0	1			1	3	5	4	58	62	110	92	174	204	348	366
21 ans/years old	0	0			0	2	5	1	27	22	29	39	140	121	201	185
22 ans/years old	0	0				1	2	1	16	12	5	5	68	68	91	87
23 ans/years old	0	0			1		0	2	6	9	2	2	26	42	35	55
24 ans et +/- 24 years old and over	0	0			0	0	1	13	14	14	2	1	25	20	40	36
<b>Total</b>	<b>5315</b>	<b>4459</b>	<b>4632</b>	<b>3787</b>	<b>4017</b>	<b>3533</b>	<b>3764</b>	<b>3287</b>	<b>4304</b>	<b>3687</b>	<b>2693</b>	<b>2531</b>	<b>2675</b>	<b>2467</b>	<b>27400</b>	<b>23751</b>

**Tableau/Table81:** Répartition des élèves de l'ESG anglophone privé de l'EST par sexe, âge et année d'études/ *Distribution of students in the English private SGE by gender, age and level of study in the EAST region*

AGE	Form 1		Form 2		Form 3		Form 4		Form 5		Lower Sixth		Upper Sixth		Total F/G	Total G/B
	F/G	G/B	F/G	G/B	F/G	G/B	F/G	G/B	F/G	G/B	F/G	G/B	F/G	G/B		
11 ans et -/ 11 years old and below	82	69	15	12	4	3	1	6	0	0			0	1	102	91
12 ans/years old	107	86	56	55	14	11	1	0	0	0					178	152
13 ans/years old	37	34	61	52	57	37	20	13	3	1	0	0			178	137
14 ans/years old	32	21	35	35	63	68	52	34	5	4	1	0	0	0	188	162
15 ans/years old	6	2	14	16	37	28	48	43	24	15	2	0	1	0	132	104
16 ans/years old	3	2	4	5	14	13	23	23	46	46	15	8	3	3	108	100
17 ans/years old	1	1	4	6	9	3	11	7	51	52	38	24	25	19	139	112
18 ans/years old	0	0		2	1	2	8	3	30	27	23	25	34	22	96	81
19 ans/years old	0	0	1	1	1	0	2	1	14	5	19	18	14	22	51	47
20 ans/years old	0	0					1	1	6	6	5	4	12	11	24	22
21 ans/years old	0	0	0	1			1	0	3	2	1	2	1	13	6	18
22 ans/years old	0	0							0	2	3	0	3	11	6	13
23 ans/years old	0	0							1						1	0
24 ans et +/- 24 years old and over	0	0								1					0	1
<b>Total</b>	<b>268</b>	<b>215</b>	<b>190</b>	<b>185</b>	<b>200</b>	<b>165</b>	<b>168</b>	<b>131</b>	<b>183</b>	<b>161</b>	<b>107</b>	<b>81</b>	<b>93</b>	<b>102</b>	<b>1209</b>	<b>1040</b>

**Tableau/Table82:** Répartition des élèves de l'ESG anglophone privé de l'EXTREME-NORD par sexe, âge et année d'études/ *Distribution of students in the English private SGE by gender, age and level of study in the FAR-NORTH region*

AGE	Form 1		Form 2		Form 3		Form 4		Form 5		Lower Sixth		Upper Sixth		Total F/G	Total G/B
	F/G	G/B	F/G	G/B	F/G	G/B	F/G	G/B	F/G	G/B	F/G	G/B	F/G	G/B		
11 ans et -/ 11 years old and below	47	42	4	8	3	1	0	1	0	0					54	52
12 ans/years old	27	37	29	30	11	8	4	4	0	0					71	79
13 ans/years old	17	18	20	27	26	26	7	6	3	2	1	0	0	0	74	79
14 ans/years old	1	3	11	1	18	18	22	11	7	2	1	1	0	1	60	37
15 ans/years old	1	1	2	2	3	10	15	7	20	17	1	4	1	1	43	42
16 ans/years old				1		4	7	9	9	8	10	10	4	9	30	41
17 ans/years old				1	2		3		1	4	9	10	4	2	19	17
18 ans/years old							1	1	4	3	4	4	4	6	13	14
19 ans/years old								1		1	1	1	1	2	2	5
20 ans/years old										1		1				2
21 ans/years old													1	2	1	2
22 ans/years old	47	42	4	8	3	1	0	1	0	0					54	52
23 ans/years old																
24 ans et +/- 24 years old and over																
<b>Total</b>	<b>93</b>	<b>101</b>	<b>66</b>	<b>70</b>	<b>63</b>	<b>67</b>	<b>59</b>	<b>40</b>	<b>44</b>	<b>38</b>	<b>27</b>	<b>31</b>	<b>15</b>	<b>23</b>	<b>367</b>	<b>370</b>

**Tableau/Table83: Répartition des élèves de l'ESG anglophone privé dans la région du LITTORAL par sexe, âge et année d'études/ Distribution of students in the English private SGE by gender, age and level of study in the LITTORAL region**

AGE	Form 1		Form 2		Form 3		Form 4		Form 5		Lower Sixth		Upper Sixth		Total F/G	Total G/B
	F/G	G/B	F/G	G/B	F/G	G/B	F/G	G/B	F/G	G/B	F/G	G/B	F/G	G/B		
11 ans et -/ 11 years old and below	2203	1703	427	360	46	42	16	1	0	0					2692	2106
12 ans/years old	1557	1361	1538	1161	534	438	67	49	7	5	0	0			3703	3014
13 ans/years old	722	604	1170	992	1361	1039	576	444	132	102	3	2		1	3964	3184
14 ans/years old	261	230	511	467	1093	988	1234	924	673	557	35	44	8	2	3815	3212
15 ans/years old	91	86	214	216	557	502	1048	920	1215	925	420	363	124	64	3669	3076
16 ans/years old	26	26	74	53	208	195	498	453	1135	945	765	580	386	319	3092	2571
17 ans/years old	9	8	20	8	56	72	186	223	580	501	718	583	744	641	2313	2036
18 ans/years old	7	4	3	3	16	14	65	79	287	329	404	355	580	552	1362	1336
19 ans/years old	2	6	8	3	5	9	23	22	182	143	260	218	366	332	846	733
20 ans/years old	0	5	2	3	6	3	7	17	88	78	96	103	222	215	421	424
21 ans/years old	0	4	1	1	4	2	5	5	39	35	50	42	101	118	200	207
22 ans/years old	0	0			4	3	2	1	20	21	19	19	47	41	92	85
23 ans/years old	0	0				2			7	4	8	9	28	27	43	42
24 ans et +/ 24 years old and over	0	0									2		1	5	3	5
<b>Total</b>	<b>4878</b>	<b>4037</b>	<b>3968</b>	<b>3267</b>	<b>3890</b>	<b>3309</b>	<b>3727</b>	<b>3138</b>	<b>4365</b>	<b>3645</b>	<b>2780</b>	<b>2318</b>	<b>2607</b>	<b>2317</b>	<b>26215</b>	<b>22031</b>

**Tableau/Table84: Répartition des élèves de l'ESG anglophone privé dans la région du NORD par sexe, âge et année d'études/ Distribution of students in the English private SGE by gender, age and level of study in the NORTH region**

AGE	Form 1		Form 2		Form 3		Form 4		Form 5		Lower Sixth		Upper Sixth		Total F/G	Total G/B
	F/G	G/B	F/G	G/B	F/G	G/B	F/G	G/B	F/G	G/B	F/G	G/B	F/G	G/B		
11 ans et -/ 11 years old and below	15	14	7	3	0	0									22	17
12 ans/years old	34	34	11	7	0	0									45	41
13 ans/years old	7	17	8	15	6	8	1	0							22	40
14 ans/years old	9	8	3	10	10	12	8	11	2	3					32	44
15 ans/years old	6	6	8	3	4	6	6	14	10	8					34	37
16 ans/years old	4	2	5	0	4	6	11	9	12	8	2	2			38	27
17 ans/years old	3	2	3	1	2	4	3	5	9	12	10	11	2	4	32	39
18 ans/years old	0	1	1	0		1	3	4	10	7	4	12	11	14	29	39
19 ans/years old	0	1	0	0	1	1	2	1	6	10	2	2	12	11	23	26
20 ans/years old	0	0						1	4	3	2		3	4	9	8
21 ans/years old	0	0					1		2	7	2		3	7	8	14
22 ans/years old	0	0							1		1	2	2	2	4	4
23 ans/years old	0	0							1					2	1	2
24 ans et +/ 24 years old and over	0	0													0	0
<b>Total</b>	<b>78</b>	<b>85</b>	<b>46</b>	<b>39</b>	<b>27</b>	<b>38</b>	<b>35</b>	<b>45</b>	<b>57</b>	<b>58</b>	<b>23</b>	<b>29</b>	<b>33</b>	<b>44</b>	<b>299</b>	<b>338</b>

**Tableau/Table85: Répartition des élèves de l'ESG anglophone privé dans la région du NORD-OUEST par sexe, âge et année d'études/ Distribution of students in the English private SGE by gender, age and level of study in the NORTH-WEST region**

AGE	Form 1		Form 2		Form 3		Form 4		Form 5		Lower Sixth		Upper Sixth		Total F/G	Total G/B
	F/G	G/B	F/G	G/B	F/G	G/B	F/G	G/B	F/G	G/B	F/G	G/B	F/G	G/B		
11 ans et -/ 11 years old and below	524	410	178	84	13	53	5	0	0	0	0	0	0	0	720	547
12 ans/years old	597	369	401	375	206	117	51	22	0	0	0	0	0	0	1255	883
13 ans/years old	385	177	574	321	536	309	257	101	8	2	6	0	0	0	1766	910
14 ans/years old	155	50	200	126	314	251	500	262	320	136	6	0	8	7	1503	832
15 ans/years old	40	32	136	103	238	160	312	284	674	334	174	88	67	18	1641	1019
16 ans/years old	0	1	44	25	76	66	179	251	573	336	396	176	244	126	1512	981
17 ans/years old	0	0	12	7	19	18	93	45	296	279	463	206	434	185	1317	740
18 ans/years old	0	0	1	0	0	0	19	8	170	88	226	248	310	158	726	502
19 ans/years old	0	0	0	0	0	0	1	0	42	26	81	86	196	248	320	360
20 ans/years old	0	0	0	0	1	0	0	0	20	10	21	22	81	81	123	113
21 ans/years old	0	0	0	0	0	0	0	1	19	11	6	2	30	25	55	39
22 ans/years old	0	0	0	0	0	0	0	0	13	20	10	17	19	27	42	64
23 ans/years old	0	0	0	0	0	0	0	0	12	32	5	9	17	8	34	49
24 ans et +/- 24 years old and over	0	0	0	0	0	0	0	0	11	1	9	3	0	1	20	5
<b>Total</b>	<b>1701</b>	<b>1039</b>	<b>1546</b>	<b>1041</b>	<b>1403</b>	<b>974</b>	<b>1417</b>	<b>974</b>	<b>2158</b>	<b>1275</b>	<b>1403</b>	<b>857</b>	<b>1406</b>	<b>884</b>	<b>11034</b>	<b>7044</b>

**Tableau/Table86: Répartition des élèves de l'ESG anglophone privé dans la région de l'OUEST par sexe, âge et année d'études/ Distribution of students in the English private SGE by gender, age and level of study in the WEST region**

AGE	Form 1		Form 2		Form 3		Form 4		Form 5		Lower Sixth		Upper Sixth		Total F/G	Total G/B
	F/G	G/B	F/G	G/B	F/G	G/B	F/G	G/B	F/G	G/B	F/G	G/B	F/G	G/B		
11 ans et -/ 11 years old and below	501	332	90	77	6	4	0	0							597	413
12 ans/years old	391	359	257	213	69	58	2	2	0	0					719	632
13 ans/years old	290	298	268	285	232	179	61	59	16	15	2	1			869	837
14 ans/years old	145	197	234	204	283	242	148	178	83	46	12	7	0	0	905	874
15 ans/years old	39	49	130	110	170	206	268	232	172	138	30	30	19	10	828	775
16 ans/years old	10	13	17	19	93	101	171	149	321	255	117	82	34	27	763	646
17 ans/years old	2	6	3	5	46	38	151	112	256	223	153	138	95	60	706	582
18 ans/years old	0	0	2	3	7	14	29	29	143	114	116	129	143	120	440	409
19 ans/years old	0	0			3	3	13	16	68	55	104	80	128	99	316	253
20 ans/years old	1	0	0	0	1	0	0	2	36	28	73	57	93	72	204	159
21 ans/years old	0	0					0	0	8	6	26	22	47	54	81	82
22 ans/years old	0	0							3	3	9	4	26	18	38	25
23 ans/years old	0	0							2	0	3	3	15	20	20	23
24 ans et +/- 24 years old and over	0	0											1	4	1	4
<b>Total</b>	<b>1379</b>	<b>1254</b>	<b>1001</b>	<b>916</b>	<b>910</b>	<b>845</b>	<b>843</b>	<b>779</b>	<b>1108</b>	<b>883</b>	<b>645</b>	<b>553</b>	<b>601</b>	<b>484</b>	<b>6487</b>	<b>5714</b>



**Tableau/Table87: Répartition des élèves de l'ESG anglophone privé dans la région du SUD par sexe, âge et année d'études/**  
**Distribution of students in the English private SGE by gender, age and level of study in the SOUTH region**

AGE	Form 1		Form 2		Form 3		Form 4		Form 5		Lower Sixth		Upper Sixth		Total F/G	Total G/B
	F/G	G/B	F/G	G/B	F/G	G/B	F/G	G/B	F/G	G/B	F/G	G/B	F/G	G/B		
11 ans et -/ 11 years old and below	95	75	28	20	4	10	6	3	7	4			0	0	140	112
12 ans/years old	59	52	44	28	17	14									120	94
13 ans/years old	32	21	39	35	41	37	14	16	0	0					126	109
14 ans/years old	16	11	11	23	25	30	17	17	17	12					86	93
15 ans/years old	8	9	6	8	16	14	29	28	11	5	0	0			70	64
16 ans/years old	2	2	3	4	14	13	10	7	35	18	8	0			72	44
17 ans/years old			1	1	1	3	7	4	45	15	8	4			62	27
18 ans/years old					0	1	3	5	13	13	3	2	8		27	21
19 ans/years old					1	2	1	1	5	8	1		12	11	20	22
20 ans/years old								2	2	2	2	2	11	11	15	17
21 ans/years old													2	2	2	2
22 ans/years old																
23 ans/years old																
24 ans et +/- 24 years old and over																
<b>Total</b>	<b>212</b>	<b>170</b>	<b>132</b>	<b>119</b>	<b>119</b>	<b>124</b>	<b>87</b>	<b>83</b>	<b>135</b>	<b>77</b>	<b>22</b>	<b>8</b>	<b>33</b>	<b>24</b>	<b>740</b>	<b>605</b>

**Tableau/Table88: Répartition des élèves de l'ESG anglophone privé dans la région du SUD-OUEST par sexe, âge et année d'études/**  
**Distribution of students in the English private SGE by gender, age and level of study in the SOUTH-WEST region**

AGE	Form 1		Form 2		Form 3		Form 4		Form 5		Lower Sixth		Upper Sixth		Total F/G	Total G/B
	F/G	G/B	F/G	G/B	F/G	G/B	F/G	G/B	F/G	G/B	F/G	G/B	F/G	G/B		
11 ans et -/ 11 years old and below	670	386	117	41	4	4	0	0	0	0	0	0	0	0	791	431
12 ans/years old	579	370	557	319	112	45	8	2	0	1	0	0	0	0	1256	737
13 ans/years old	167	154	426	304	484	299	95	54	16	11	0	0	0	0	1188	822
14 ans/years old	62	43	114	115	399	248	431	345	161	97	5	1	0	0	1172	849
15 ans/years old	39	18	47	44	158	123	402	241	664	381	97	81	8	5	1415	893
16 ans/years old	12	3	19	17	64	49	145	115	538	325	418	247	137	94	1333	850
17 ans/years old	0	0	9	4	26	24	55	42	279	189	274	194	450	308	1093	761
18 ans/years old	1	0	0	0	17	6	28	14	139	110	120	76	275	164	580	370
19 ans/years old	0	0	0	0	0	1	7	4	48	53	55	38	135	93	245	189
20 ans/years old	0	0	0	0	0	0	2	2	34	18	16	13	80	63	132	96
21 ans/years old	0	0	0	0	0	0	1	0	11	13	9	8	33	26	54	47
22 ans/years old	0	0	0	0	0	0	0	0	7	4	6	3	8	10	21	17
23 ans/years old	0	0	0	0	0	0	0	0	3	0	3	2	7	9	13	11
24 ans et +/- 24 years old and over	0	0	0	0	1	0	0	0	3	2	4	6	8	5	16	13
<b>Total</b>	<b>1530</b>	<b>974</b>	<b>1289</b>	<b>844</b>	<b>1265</b>	<b>799</b>	<b>1174</b>	<b>819</b>	<b>1903</b>	<b>1204</b>	<b>1007</b>	<b>669</b>	<b>1141</b>	<b>777</b>	<b>9309</b>	<b>6086</b>

### 3.2.3 Sous système Francophone/French Subsystem

#### 3.2.3.1 *Public and Private*

##### 3.2.3.1.1 By Level of Study

##### 3.2.3.1.1.1 National/National Distribution

**Tableau/Table89: Répartition des élèves de l'ESG francophone public et privé par sexe, statut et région/ Distribution of students in the French Public and Private SGE by gender, status and region**

REGION	Inscrits/ Registered			Redoublants/ Repeaters		
	Filles/ Girls	Garçons/ Boys	Total	Filles/ Girls	Garçons/ Boys	Total
ADAMAOUA	22 379	33 000	55 379	2 853	5 179	8 032
CENTRE	173 021	156 655	329 676	16 852	16 992	33 844
EST	25 091	29 563	54 654	3 673	4 482	8 155
EXTRÊME-NORD	57 797	119 761	177 558	10 939	23 141	34 080
LITTORAL	126 672	111 207	237 879	12 575	11 509	24 084
NORD	36 754	74 884	111 638	6 589	12 919	19 508
NORD-OUEST	747	478	1 225	31	22	53
OUEST	105 064	79 413	184 477	13 165	10 242	23 407
SUD	27 104	25 154	52 258	2 933	3 150	6 083
SUD-OUEST	1 455	1 150	2 605	87	73	160
<b>NATIONAL</b>	<b>576 084</b>	<b>631 265</b>	<b>1 207 349</b>	<b>69 697</b>	<b>87 709</b>	<b>157 406</b>

**Tableau/Table90: Répartition des élèves de l'ESG francophone public et privé par statut, sexe et année d'études au plan National / National Distribution of students in the French Public and Private SGE by status, gender and level of study**

NIVEAU/LEVEL	Inscrits/ Registered			Redoublants/ Repeaters		
	Filles/ Girls	Garçons/ Boys	Total	Filles/ Girls	Garçons/ Boys	Total
<b>1er Cycle</b>	<b>352110</b>	<b>387516</b>	<b>739626</b>	<b>27810</b>	<b>35425</b>	<b>63235</b>
<b>6ème</b>	<b>88034</b>	<b>93036</b>	<b>181070</b>	<b>4983</b>	<b>6133</b>	<b>11116</b>
6ème Classique	85717	91187	176904	4904	6056	10960
6ème Bilingue	2317	1849	4166	79	77	156
<b>5ème</b>	<b>86157</b>	<b>96069</b>	<b>182226</b>	<b>4645</b>	<b>6007</b>	<b>10652</b>
5ème Classique	83846	94376	178222	4595	5951	10546
5ème Bilingue	2311	1693	4004	50	56	106
<b>4ème</b>	<b>84288</b>	<b>93776</b>	<b>178064</b>	<b>6257</b>	<b>8020</b>	<b>14277</b>
4ème All	27178	33136	60314	1997	2835	4832
4ème Esp	49325	52159	101484	3782	4568	8350
4ème Bilingue	1823	1475	3298	60	73	133
4ème Ang Renforcé	14	16	30	0	0	0
4ème Arabe	2149	3091	5240	198	272	470
4ème Chinois	2297	2433	4730	145	167	312
4ème Italien	977	1001	1978	60	83	143
4ème Autres	525	465	990	15	22	37
<b>3ème</b>	<b>93631</b>	<b>104635</b>	<b>198266</b>	<b>11925</b>	<b>15265</b>	<b>27190</b>
3ème All	30660	38618	69278	4241	6191	10432
3ème Esp	55550	58493	114043	7126	8333	15459
3ème Bilingue	1807	1292	3099	76	79	155
3ème Ang Renforcé	33	29	62	0	0	0
3ème Arabe	1805	2669	4474	235	385	620
3ème Chinois	2248	2237	4485	170	184	354
3ème Italien	966	832	1798	70	82	152
3ème Autres	562	465	1027	7	11	18
<b>2nde Cycle</b>	<b>223974</b>	<b>243749</b>	<b>467723</b>	<b>41887</b>	<b>52284</b>	<b>94171</b>
<b>2nde</b>	<b>63043</b>	<b>68500</b>	<b>131543</b>	<b>4709</b>	<b>6878</b>	<b>11587</b>
2nde A4 All	12742	13947	26689	943	1505	2448
2nde A4 Esp	24308	22309	46617	1874	2243	4117
2nde A Bilingue	757	455	1212	26	26	52
2nde Ang Renforcé	2	0	2	0	0	0
2nde Arabe	857	1215	2072	66	99	165
2nde Chinois	1082	832	1914	58	64	122
2nde Italien	438	319	757	21	31	52
Autres 2nde	355	477	832	14	26	40
2nde C	22502	28946	51448	1707	2884	4591
<b>1ère</b>	<b>108050</b>	<b>119491</b>	<b>227541</b>	<b>26246</b>	<b>31816</b>	<b>58062</b>
1ère A4 All	21404	23016	44420	5123	6089	11212
1ère A4 Esp	37397	33149	70546	7975	8006	15981
1ère A Bilingue	927	484	1411	137	92	229
1ère Ang Renforcé	0	0	0	0	0	0
1ère Arabe	1085	1572	2657	279	441	720
1ère Chinois	1331	1045	2376	247	196	443
1ère Italien	511	386	897	108	82	190
Autres 1ère	423	511	934	83	109	192
1ère C	6288	12712	19000	1223	2875	4098
1ère D	38269	45032	83301	10978	13501	24479
1ère TI	415	1584	1999	93	425	518
<b>Terminale</b>	<b>52881</b>	<b>55758</b>	<b>108639</b>	<b>10932</b>	<b>13590</b>	<b>24522</b>
Terminale A4 All	11399	11589	22988	2431	3214	5645
Terminale A4 Esp	23735	20825	44560	4903	5093	9996
Terminale A Bilingue	546	319	865	34	17	51
Terminale Ang Renforcé	5	8	13	0	0	0
Terminale Arabe	373	573	946	82	145	227
Terminale Italien	337	239	576	106	61	167
Terminale Chinois	725	459	1184	103	76	179
Terminale C	3593	7408	11001	468	1099	1567
Terminale D	11866	13428	25294	2754	3710	6464
Terminale TI	302	910	1212	51	175	226
<b>Total</b>	<b>576084</b>	<b>631265</b>	<b>1207349</b>	<b>69697</b>	<b>87709</b>	<b>157406</b>

## 3.2.3.1.1.2 Régional/Regional Distribution

**Tableau/Table91: Répartition des élèves de l'ESG francophone public et privé par statut, sexe, et année d'études dans la région de l'Adamawa/ Distribution of students in the French Public and Private SGE by status, gender and level of study in the Adamawa region**

NIVEAUX/ LEVELS	Inscrits/ Registered			Redoublants/ Repeaters		
	Filles/ Girls	Garçons/ Boys	Total	Filles/ Girls	Garçons/ Boys	Total
<b>1er Cycle</b>	<b>15159</b>	<b>21458</b>	<b>36617</b>	<b>1345</b>	<b>2344</b>	<b>3689</b>
<b>6eme</b>	<b>4195</b>	<b>5511</b>	<b>9706</b>	<b>370</b>	<b>608</b>	<b>978</b>
6ème Classique	3978	5387	9365	365	605	970
6ème Bilingue	217	124	341	5	3	8
<b>5eme</b>	<b>4135</b>	<b>5736</b>	<b>9871</b>	<b>249</b>	<b>434</b>	<b>683</b>
5ème Classique	3964	5616	9580	249	434	683
5ème Bilingue	171	120	291	0	0	0
<b>4eme</b>	<b>3409</b>	<b>5046</b>	<b>8455</b>	<b>243</b>	<b>438</b>	<b>681</b>
4ème All	806	1570	2376	60	128	188
4ème Esp	1751	2390	4141	130	227	357
4ème Bilingue	163	96	259	0	1	1
4ème Ang Renforcé	0	0	0	0	0	0
4ème Arabe	543	763	1306	46	70	116
4ème Chinois	109	183	292	5	9	14
4ème Italien	34	40	74	2	3	5
4ème Autres	3	4	7	0	0	0
<b>3eme</b>	<b>3420</b>	<b>5165</b>	<b>8585</b>	<b>483</b>	<b>864</b>	<b>1347</b>
3ème All	860	1598	2458	142	283	425
3ème Esp	1847	2635	4482	279	451	730
3ème Bilingue	154	92	246	1	0	1
3ème Ang Renforcé	0	0	0	0	0	0
3ème Arabe	438	678	1116	52	110	162
3ème Chinois	76	131	207	8	17	25
3ème Italien	26	27	53	1	3	4
3ème Autres	19	4	23	0	0	0
<b>2nde Cycle</b>	<b>7220</b>	<b>11542</b>	<b>18762</b>	<b>1508</b>	<b>2835</b>	<b>4343</b>
<b>2nde</b>	<b>2167</b>	<b>3371</b>	<b>5538</b>	<b>164</b>	<b>384</b>	<b>548</b>
2nde A4 All	431	661	1092	31	87	118
2nde A4 Esp	931	1245	2176	89	147	236
2nde A Bilingue	72	28	100	0	1	1
2nde Ang Renforcé	0	0	0	0	0	0
2nde Arabe	185	263	448	12	24	36
2nde Chinois	52	60	112	1	7	8
2nde Italien	5	11	16	0	3	3
Autres 2nde	0	0	0	0	0	0
2nde C	491	1103	1594	31	115	146
<b>1ère</b>	<b>3441</b>	<b>5503</b>	<b>8944</b>	<b>923</b>	<b>1693</b>	<b>2616</b>
1ère A4 All	739	1071	1810	193	314	507
1ère A4 Esp	1345	1777	3122	313	510	823
1ère A Bilingue	81	22	103	7	4	11
1ère Ang Renforcé	0	0	0	0	0	0
1ère Arabe	292	416	708	80	121	201
1ère Chinois	50	58	108	5	7	12
1ère Italien	22	13	35	9	3	12
Autres 1ère	0	0	0	0	0	0
1ère C	107	390	497	22	106	128
1ère D	782	1661	2443	290	617	907
1ère TI	23	95	118	4	11	15
<b>Terminale</b>	<b>1612</b>	<b>2668</b>	<b>4280</b>	<b>421</b>	<b>758</b>	<b>1179</b>
Terminale A4 All	401	589	990	102	161	263
Terminale A4 Esp	714	1168	1882	228	353	581
Terminale A Bilingue	55	9	64	3	0	3
Terminale Ang Renforcé	0	0	0	0	0	0
Terminale Arabe	100	159	259	28	51	79
Terminale Italien	12	6	18	0	0	0
Terminale Chinois	15	10	25	1	1	2
Terminale C	45	164	209	4	20	24
Terminale D	260	511	771	54	164	218
Terminale TI	10	52	62	1	8	9
<b>Total</b>	<b>22379</b>	<b>33000</b>	<b>55379</b>	<b>2853</b>	<b>5179</b>	<b>8032</b>

**Tableau/Table92:** Répartition des élèves de l'ESG francophone public et privé par statut, sexe, et année d'études dans la région du CENTRE/Distribution of students in the French Public and Private SGE by status, gender and level of study in the Centregion

NIVEAUX/ LEVELS	Inscrits/ Registered			Redoublants/ Repeaters		
	Filles/ Girls	Garçons/ Boys	Total	Filles/ Girls	Garçons/ Boys	Total
<b>1er Cycle</b>	<b>99061</b>	<b>89142</b>	<b>188203</b>	<b>6012</b>	<b>6042</b>	<b>12054</b>
<b>6eme</b>	<b>24170</b>	<b>20853</b>	<b>45023</b>	<b>988</b>	<b>1028</b>	<b>2016</b>
6ème Classique	23535	20386	43921	973	1013	1986
6ème Bilingue	635	467	1102	15	15	30
<b>5eme</b>	<b>23652</b>	<b>21482</b>	<b>45134</b>	<b>1034</b>	<b>1086</b>	<b>2120</b>
5ème Classique	23053	21080	44133	1018	1068	2086
5ème Bilingue	599	402	1001	16	18	34
<b>4eme</b>	<b>24282</b>	<b>22251</b>	<b>46533</b>	<b>1459</b>	<b>1550</b>	<b>3009</b>
4ème All	8290	7873	16163	452	474	926
4ème Esp	14050	12623	26673	915	954	1869
4ème Bilingue	496	386	882	25	24	49
4ème Ang Renforcé	0	0	0	0	0	0
4ème Arabe	82	84	166	4	4	8
4ème Chinois	739	664	1403	41	54	95
4ème Italien	178	212	390	14	26	40
4ème Autres	447	409	856	8	14	22
<b>3eme</b>	<b>26957</b>	<b>24556</b>	<b>51513</b>	<b>2531</b>	<b>2378</b>	<b>4909</b>
3ème All	8868	8310	17178	857	837	1694
3ème Esp	16201	14680	30881	1585	1458	3043
3ème Bilingue	449	337	786	14	16	30
3ème Ang Renforcé	0	1	1	0	0	0
3ème Arabe	51	69	120	8	4	12
3ème Chinois	714	600	1314	44	40	84
3ème Italien	200	148	348	16	12	28
3ème Autres	474	411	885	7	11	18
<b>2nde Cycle</b>	<b>73960</b>	<b>67513</b>	<b>141473</b>	<b>10840</b>	<b>10950</b>	<b>21790</b>
<b>2nde_</b>	<b>20381</b>	<b>18355</b>	<b>38736</b>	<b>1117</b>	<b>1329</b>	<b>2446</b>
2nde A4 All	4342	3511	7853	220	278	498
2nde A4 Esp	8301	6173	14474	429	476	905
2nde A Bilingue	192	152	344	11	7	18
2nde Ang Renforcé	0	0	0	0	0	0
2nde Arabe	32	56	88	0	2	2
2nde Chinois	373	308	681	11	15	26
2nde Italien	118	89	207	6	3	9
Autres 2nde	124	93	217	1	3	4
2nde C	6899	7973	14872	439	545	984
<b>1ère_</b>	<b>34123</b>	<b>31913</b>	<b>66036</b>	<b>6634</b>	<b>6769</b>	<b>13403</b>
1ère A4 All	7546	5961	13507	1486	1137	2623
1ère A4 Esp	12926	9684	22610	2215	1898	4113
1èreA Bilingue	228	150	378	29	27	56
1ère Ang Renforcé	0	0	0	0	0	0
1ère Arabe	45	62	107	12	10	22
1ère Chinois	513	377	890	91	75	166
1ère Italien	135	94	229	35	30	65
Autres 1ère	259	224	483	65	49	114
1ère C	2030	3465	5495	327	617	944
1ère D	10347	11656	22003	2365	2885	5250
1ère TI	94	240	334	9	41	50
<b>Terminale_</b>	<b>19456</b>	<b>17245</b>	<b>36701</b>	<b>3089</b>	<b>2852</b>	<b>5941</b>
Terminale A4 All	4518	3486	8004	719	622	1341
Terminale A4 Esp	9011	6659	15670	1437	1086	2523
Terminale A Bilingue	151	110	261	3	7	10
Terminale Ang Renforcé	5	8	13	0	0	0
Terminale Arabe	17	29	46	0	1	1
Terminale Italien	153	97	250	50	18	68
Terminale Chinois	347	232	579	26	24	50
Terminale C	1310	2345	3655	149	272	421
Terminale D	3898	4111	8009	692	800	1492
Terminale TI	46	168	214	13	22	35
<b>Total</b>	<b>173021</b>	<b>156655</b>	<b>329676</b>	<b>16852</b>	<b>16992</b>	<b>33844</b>

**Tableau/Table93: Répartition des élèves de l'ESG francophone public et privé par statut, sexe, et année d'études dans la région de l'EST/ Distribution of students in the French Public and Private SGE by status, gender and level of study EAST region**

NIVEAUX/ LEVELS	Inscrits/ Registered			Redoublants/ Repeaters		
	Filles/ Girls	Garçons/ Boys	Total	Filles/ Girls	Garçons/ Boys	Total
<b>1er Cycle</b>	<b>16468</b>	<b>19305</b>	<b>35773</b>	<b>1487</b>	<b>1888</b>	<b>3375</b>
<b>6eme</b>	<b>4544</b>	<b>5230</b>	<b>9774</b>	<b>394</b>	<b>458</b>	<b>852</b>
6ème Classique	4338	5027	9365	387	446	833
6ème Bilingue	206	203	409	7	12	19
<b>5eme</b>	<b>3923</b>	<b>4697</b>	<b>8620</b>	<b>255</b>	<b>303</b>	<b>558</b>
5ème Classique	3719	4519	8238	249	298	547
5ème Bilingue	204	178	382	6	5	11
<b>4eme</b>	<b>3849</b>	<b>4547</b>	<b>8396</b>	<b>277</b>	<b>381</b>	<b>658</b>
4ème All	1102	1339	2441	79	110	189
4ème Esp	2160	2581	4741	169	232	401
4ème Bilingue	167	122	289	5	5	10
4ème Ang Renforcé	0	0	0	0	0	0
4ème Arabe	133	183	316	9	10	19
4ème Chinois	246	276	522	15	22	37
4ème Italien	35	31	66	0	2	2
4ème Autres	6	15	21	0	0	0
<b>3eme</b>	<b>4152</b>	<b>4831</b>	<b>8983</b>	<b>561</b>	<b>746</b>	<b>1307</b>
3ème All	1128	1442	2570	183	221	404
3ème Esp	2479	2850	5329	332	489	821
3ème Bilingue	146	101	247	7	5	12
3ème Ang Renforcé	0	0	0	0	0	0
3ème Arabe	118	158	276	10	11	21
3ème Chinois	260	258	518	28	19	47
3ème Italien	21	22	43	1	1	2
3ème Autres	0	0	0	0	0	0
<b>2nde Cycle</b>	<b>8623</b>	<b>10258</b>	<b>18881</b>	<b>2186</b>	<b>2594</b>	<b>4780</b>
<b>2nde</b>	<b>2499</b>	<b>2985</b>	<b>5484</b>	<b>304</b>	<b>380</b>	<b>684</b>
2nde A4 All	557	613	1170	67	85	152
2nde A4 Esp	1137	1255	2392	163	171	334
2nde A Bilingue	62	37	99	1	1	2
2nde Ang Renforcé	0	0	0	0	0	0
2nde Arabe	39	72	111	1	6	7
2nde Chinois	99	98	197	13	10	23
2nde Italien	7	1	8	0	0	0
Autres 2nde	6	16	22	0	0	0
2nde C	592	893	1485	59	107	166
<b>1ère</b>	<b>4205</b>	<b>5019</b>	<b>9224</b>	<b>1217</b>	<b>1478</b>	<b>2695</b>
1ère A4 All	967	1088	2055	257	310	567
1ère A4 Esp	1780	1758	3538	468	511	979
1ère A Bilingue	67	41	108	14	7	21
1ère Ang Renforcé	0	0	0	0	0	0
1ère Arabe	46	67	113	9	9	18
1ère Chinois	107	102	209	27	20	47
1ère Italien	14	6	20	3	0	3
Autres 1ère	0	0	0	0	0	0
1ère C	122	300	422	26	67	93
1ère D	1096	1591	2687	410	510	920
1ère TI	6	66	72	3	44	47
<b>Terminale</b>	<b>1919</b>	<b>2254</b>	<b>4173</b>	<b>665</b>	<b>736</b>	<b>1401</b>
Terminale A4 All	450	476	926	170	163	333
Terminale A4 Esp	955	1027	1982	314	332	646
Terminale A Bilingue	44	31	75	4	1	5
Terminale Ang Renforcé	0	0	0	0	0	0
Terminale Arabe	14	31	45	3	9	12
Terminale Italien	7	3	10	3	3	6
Terminale Chinois	44	23	67	22	7	29
Terminale C	84	193	277	19	54	73
Terminale D	317	448	765	129	163	292
Terminale TI	4	22	26	1	4	5
<b>Total</b>	<b>25091</b>	<b>29563</b>	<b>54654</b>	<b>3673</b>	<b>4482</b>	<b>8155</b>

**Tableau/Table94: Répartition des élèves de l'ESG francophone public et privé par statut, sexe, et année d'études dans la région de l'Extrême-Nord/ Distribution of students in the French Public and Private SGE by status, gender and level of study in the Far-North region**

NIVEAUX/ LEVELS	Inscrits/ Registered			Redoublants/ Repeaters		
	Filles/ Girls	Garçons/ Boys	Total	Filles/ Girls	Garçons/ Boys	Total
<b>1er Cycle</b>	<b>41261</b>	<b>77236</b>	<b>118497</b>	<b>6527</b>	<b>10927</b>	<b>17454</b>
<b>6ème</b>	<b>10895</b>	<b>18730</b>	<b>29625</b>	<b>1141</b>	<b>1756</b>	<b>2897</b>
6ème Classique	10799	18636	29435	1132	1751	2883
6ème Bilingue	96	94	190	9	5	14
<b>5ème</b>	<b>10675</b>	<b>19497</b>	<b>30172</b>	<b>1166</b>	<b>1859</b>	<b>3025</b>
5ème Classique	10591	19413	30004	1164	1856	3020
5ème Bilingue	84	84	168	2	3	5
<b>4ème</b>	<b>8993</b>	<b>17543</b>	<b>26536</b>	<b>1386</b>	<b>2207</b>	<b>3593</b>
4ème All	2921	7208	10129	506	890	1396
4ème Esp	4908	8630	13538	761	1146	1907
4ème Bilingue	57	42	99	3	4	7
4ème Ang Renforcé	0	0	0	0	0	0
4ème Arabe	688	1170	1858	74	117	191
4ème Chinois	285	316	601	28	27	55
4ème Italien	134	177	311	14	23	37
4ème Autres	0	0	0	0	0	0
<b>3ème</b>	<b>10698</b>	<b>21466</b>	<b>32164</b>	<b>2834</b>	<b>5105</b>	<b>7939</b>
3ème All	3852	9738	13590	1174	2409	3583
3ème Esp	5781	10232	16013	1487	2441	3928
3ème Bilingue	38	53	91	5	4	9
3ème Ang Renforcé	0	0	0	0	0	0
3ème Arabe	584	931	1515	110	177	287
3ème Chinois	252	306	558	34	45	79
3ème Italien	170	180	350	24	29	53
3ème Autres	21	26	47	0	0	0
<b>2nde Cycle</b>	<b>16536</b>	<b>42525</b>	<b>59061</b>	<b>4412</b>	<b>12214</b>	<b>16626</b>
<b>2nde_</b>	<b>5282</b>	<b>12541</b>	<b>17823</b>	<b>602</b>	<b>1501</b>	<b>2103</b>
2nde A4 All	1435	3418	4853	162	404	566
2nde A4 Esp	2450	4262	6712	272	477	749
2nde A Bilingue	26	23	49	2	1	3
2nde Ang Renforcé	0	0	0	0	0	0
2nde Arabe	326	476	802	40	55	95
2nde Chinois	146	107	253	14	11	25
2nde Italien	62	66	128	6	14	20
Autres 2nde	2	3	5	1	2	3
2nde C	835	4186	5021	105	537	642
<b>1ère_</b>	<b>8280</b>	<b>21788</b>	<b>30068</b>	<b>2659</b>	<b>7319</b>	<b>9978</b>
1ère A4 All	2377	6031	8408	799	1984	2783
1ère A4 Esp	3763	6136	9899	1175	1886	3061
1èreA Bilingue	34	17	51	3	2	5
1ère Ang Renforcé	0	0	0	0	0	0
1ère Arabe	417	655	1072	122	230	352
1ère Chinois	199	160	359	48	48	96
1ère Italien	86	81	167	21	16	37
Autres 1ère	0	0	0	0	0	0
1ère C	143	1903	2046	30	620	650
1ère D	1239	6553	7792	456	2449	2905
1ère TI	22	252	274	5	84	89
<b>Terminale_</b>	<b>2974</b>	<b>8196</b>	<b>11170</b>	<b>1151</b>	<b>3394</b>	<b>4545</b>
Terminale A4 All	802	2511	3313	355	1072	1427
Terminale A4 Esp	1599	3266	4865	603	1345	1948
Terminale A Bilingue	15	18	33	0	2	2
Terminale Ang Renforcé	0	0	0	0	0	0
Terminale Arabe	115	190	305	31	58	89
Terminale Italien	39	41	80	24	23	47
Terminale Chinois	89	64	153	19	23	42
Terminale C	52	615	667	12	186	198
Terminale D	257	1432	1689	102	658	760
Terminale TI	6	59	65	5	27	32
<b>Total</b>	<b>57797</b>	<b>119761</b>	<b>177558</b>	<b>10939</b>	<b>23141</b>	<b>34080</b>

**Tableau/Table95: Répartition des élèves de l'ESG francophone public et privé par statut, sexe, et année d'études dans la région du LITTORAL/ Distribution of students in the French Public and Private SGE by status, gender and level of study in the LITTORAL region**

NIVEAUX/ LEVELS	Inscrits/ Registered			Redoublants/ Repeaters		
	Filles/ Girls	Garçons/ Boys	Total	Filles/ Girls	Garçons/ Boys	Total
<b>1er Cycle</b>	<b>72346</b>	<b>66035</b>	<b>138381</b>	<b>3291</b>	<b>3259</b>	<b>6550</b>
<b>6ème</b>	<b>17414</b>	<b>15718</b>	<b>33132</b>	<b>463</b>	<b>400</b>	<b>863</b>
6ème Classique	17087	15442	32529	460	395	855
6ème Bilingue	327	276	603	3	5	8
<b>5ème</b>	<b>17490</b>	<b>16260</b>	<b>33750</b>	<b>530</b>	<b>601</b>	<b>1131</b>
5ème Classique	17119	16011	33130	524	594	1118
5ème Bilingue	371	249	620	6	7	13
<b>4ème</b>	<b>18179</b>	<b>16582</b>	<b>34761</b>	<b>923</b>	<b>968</b>	<b>1891</b>
4ème All	5534	5145	10679	263	320	583
4ème Esp	11680	10469	22149	612	602	1214
4ème Bilingue	262	262	524	2	4	6
4ème Ang Renforcé	5	3	8	0	0	0
4ème Arabe	103	81	184	10	6	16
4ème Chinois	290	348	638	16	18	34
4ème Italien	278	266	544	20	18	38
4ème Autres	27	8	35	0	0	0
<b>3ème</b>	<b>19263</b>	<b>17475</b>	<b>36738</b>	<b>1375</b>	<b>1290</b>	<b>2665</b>
3ème All	6011	5478	11489	441	373	814
3ème Esp	12329	11252	23581	902	888	1790
3ème Bilingue	316	195	511	4	7	11
3ème Ang Renforcé	0	0	0	0	0	0
3ème Arabe	86	108	194	10	9	19
3ème Chinois	280	252	532	11	7	18
3ème Italien	213	180	393	7	6	13
3ème Autres	28	10	38	0	0	0
<b>2nde Cycle</b>	<b>54326</b>	<b>45172</b>	<b>99498</b>	<b>9284</b>	<b>8250</b>	<b>17534</b>
<b>2nde</b>	<b>14680</b>	<b>12662</b>	<b>27342</b>	<b>1052</b>	<b>1237</b>	<b>2289</b>
2nde A4 All	2304	1681	3985	162	168	330
2nde A4 Esp	5037	3535	8572	375	343	718
2nde A Bilingue	104	49	153	0	0	0
2nde Ang Renforcé	0	0	0	0	0	0
2nde Arabe	38	37	75	2	0	2
2nde Chinois	104	67	171	3	3	6
2nde Italien	103	77	180	3	5	8
Autres 2nde	203	355	558	12	21	33
2nde C	6787	6861	13648	495	697	1192
<b>1ère</b>	<b>26071</b>	<b>21632</b>	<b>47703</b>	<b>5786</b>	<b>5043</b>	<b>10829</b>
1ère A4 All	3813	2525	6338	725	517	1242
1ère A4 Esp	7842	5136	12978	1440	1030	2470
1ère A Bilingue	133	49	182	10	5	15
1ère Ang Renforcé	0	0	0	0	0	0
1ère Arabe	52	30	82	16	6	22
1ère Chinois	149	88	237	34	15	49
1ère Italien	122	95	217	27	24	51
Autres 1ère	148	275	423	18	60	78
1ère C	1774	2953	4727	341	491	832
1ère D	11902	10153	22055	3148	2820	5968
1ère TI	136	328	464	27	75	102
<b>Terminale</b>	<b>13575</b>	<b>10878</b>	<b>24453</b>	<b>2446</b>	<b>1970</b>	<b>4416</b>
Terminale A4 All	2494	1466	3960	443	256	699
Terminale A4 Esp	5766	3525	9291	1032	676	1708
Terminale A Bilingue	82	49	131	4	0	4
Terminale Ang Renforcé	0	0	0	0	0	0
Terminale Arabe	22	21	43	5	3	8
Terminale Italien	77	61	138	26	15	41
Terminale Chinois	76	48	124	15	11	26
Terminale C	1029	2000	3029	123	235	358
Terminale D	3880	3389	7269	792	726	1518
Terminale TI	149	319	468	6	48	54
<b>Total</b>	<b>126672</b>	<b>111207</b>	<b>237879</b>	<b>12575</b>	<b>11509</b>	<b>24084</b>



**Tableau/Table96: Répartition des élèves de l'ESG francophone public et privé par statut, sexe, et année d'études dans la région du NORD/ Distribution of students in the French Public and Private SGE by status, gender and level of study in the NORTH region**

NIVEAUX/ LEVELS	Inscrits/ Registered			Redoublants/ Repeaters		
	Filles/ Girls	Garçons/ Boys	Total	Filles/ Girls	Garçons/ Boys	Total
<b>1er Cycle</b>	<b>25775</b>	<b>49704</b>	<b>75479</b>	<b>3625</b>	<b>6111</b>	<b>9736</b>
<b>6eme</b>	<b>6767</b>	<b>11540</b>	<b>18307</b>	<b>693</b>	<b>972</b>	<b>1665</b>
6ème Classique	6540	11306	17846	676	956	1632
6ème Bilingue	227	234	461	17	16	33
<b>5eme</b>	<b>6675</b>	<b>12812</b>	<b>19487</b>	<b>575</b>	<b>951</b>	<b>1526</b>
5ème Classique	6458	12624	19082	569	939	1508
5ème Bilingue	217	188	405	6	12	18
<b>4eme</b>	<b>5947</b>	<b>12174</b>	<b>18121</b>	<b>851</b>	<b>1432</b>	<b>2283</b>
4ème All	1815	4849	6664	279	584	863
4ème Esp	3275	6196	9471	483	737	1220
4ème Bilingue	162	174	336	17	25	42
4ème Ang Renforcé	3	4	7	0	0	0
4ème Arabe	480	639	1119	52	61	113
4ème Chinois	137	235	372	20	22	42
4ème Italien	75	77	152	0	3	3
4ème Autres	0	0	0	0	0	0
<b>3eme</b>	<b>6386</b>	<b>13178</b>	<b>19564</b>	<b>1506</b>	<b>2756</b>	<b>4262</b>
3ème All	2190	5841	8031	551	1305	1856
3ème Esp	3394	6302	9696	867	1314	2181
3ème Bilingue	180	173	353	31	33	64
3ème Ang Renforcé	17	12	29	0	0	0
3ème Arabe	378	552	930	35	62	97
3ème Chinois	190	259	449	18	35	53
3ème Italien	37	39	76	4	7	11
3ème Autres	0	0	0	0	0	0
<b>2nde Cycle</b>	<b>10979</b>	<b>25180</b>	<b>36159</b>	<b>2964</b>	<b>6808</b>	<b>9772</b>
<b>2nde_</b>	<b>3636</b>	<b>7926</b>	<b>11562</b>	<b>496</b>	<b>1141</b>	<b>1637</b>
2nde A4 All	1027	2318	3345	145	327	472
2nde A4 Esp	1674	2835	4509	230	376	606
2nde A Bilingue	100	74	174	4	9	13
2nde Ang Renforcé	0	0	0	0	0	0
2nde Arabe	190	251	441	11	11	22
2nde Chinois	76	88	164	6	11	17
2nde Italien	34	21	55	5	5	10
Autres 2nde	0	0	0	0	0	0
2nde C	535	2339	2874	95	402	497
<b>1ère_</b>	<b>5163</b>	<b>12088</b>	<b>17251</b>	<b>1778</b>	<b>3936</b>	<b>5714</b>
1ère A4 All	1472	3488	4960	534	1117	1651
1ère A4 Esp	2299	3649	5948	756	1091	1847
1èreA Bilingue	130	97	227	38	26	64
1ère Ang Renforcé	0	0	0	0	0	0
1ère Arabe	165	268	433	34	56	90
1ère Chinois	80	84	164	14	11	25
1ère Italien	11	17	28	0	0	0
Autres 1ère	0	0	0	0	0	0
1ère C	114	821	935	31	269	300
1ère D	873	3513	4386	360	1314	1674
1ère TI	19	151	170	11	52	63
<b>Terminale_</b>	<b>2180</b>	<b>5166</b>	<b>7346</b>	<b>690</b>	<b>1731</b>	<b>2421</b>
Terminale A4 All	604	1591	2195	203	617	820
Terminale A4 Esp	1165	2106	3271	380	662	1042
Terminale A Bilingue	34	39	73	3	2	5
Terminale Ang Renforcé	0	0	0	0	0	0
Terminale Arabe	80	104	184	15	20	35
Terminale Italien	2	5	7	0	0	0
Terminale Chinois	23	37	60	0	3	3
Terminale C	51	381	432	6	62	68
Terminale D	214	842	1056	81	352	433
Terminale TI	7	61	68	2	13	15
<b>Total</b>	<b>36754</b>	<b>74884</b>	<b>111638</b>	<b>6589</b>	<b>12919</b>	<b>19508</b>

**Tableau/Table97: Répartition des élèves de l'ESG francophone public et privé par statut, sexe, et année d'études dans la région du NORD-OUEST/ Distribution of students in the French Public and Private SGE by status, gender and level of study in the NORTH-WEST region**

NIVEAUX/ LEVELS	Inscrits/ Registered			Redoublants/ Repeaters		
	Filles/ Girls	Garçons/ Boys	Total	Filles/ Girls	Garçons/ Boys	Total
<b>1er Cycle</b>	<b>426</b>	<b>269</b>	<b>695</b>	<b>4</b>	<b>0</b>	<b>4</b>
<b>6eme</b>	<b>112</b>	<b>62</b>	<b>174</b>	<b>0</b>	<b>0</b>	<b>0</b>
6ème Classique	80	31	111	0	0	0
6ème Bilingue	32	31	63	0	0	0
<b>5eme</b>	<b>129</b>	<b>65</b>	<b>194</b>	<b>0</b>	<b>0</b>	<b>0</b>
5ème Classique	111	44	155	0	0	0
5ème Bilingue	18	21	39	0	0	0
<b>4eme</b>	<b>83</b>	<b>84</b>	<b>167</b>	<b>2</b>	<b>0</b>	<b>2</b>
4ème All	13	11	24	0	0	0
4ème Esp	58	54	112	2	0	2
4ème Bilingue	12	18	30	0	0	0
4ème Ang Renforcé	0	0	0	0	0	0
4ème Arabe	0	0	0	0	0	0
4ème Chinois	0	1	1	0	0	0
4ème Italien	0	0	0	0	0	0
4ème Autres	0	0	0	0	0	0
<b>3eme</b>	<b>102</b>	<b>58</b>	<b>160</b>	<b>2</b>	<b>0</b>	<b>2</b>
3ème All	14	12	26	0	0	0
3ème Esp	61	33	94	0	0	0
3ème Bilingue	27	12	39	2	0	2
3ème Ang Renforcé	0	0	0	0	0	0
3ème Arabe	0	0	0	0	0	0
3ème Chinois	0	1	1	0	0	0
3ème Italien	0	0	0	0	0	0
3ème Autres	0	0	0	0	0	0
<b>2nde Cycle</b>	<b>321</b>	<b>209</b>	<b>530</b>	<b>27</b>	<b>22</b>	<b>49</b>
<b>2nde_</b>	<b>79</b>	<b>67</b>	<b>146</b>	<b>2</b>	<b>0</b>	<b>2</b>
2nde A4 All	24	22	46	0	0	0
2nde A4 Esp	21	10	31	2	0	2
2nde A Bilingue	9	4	13	0	0	0
2nde Ang Renforcé	0	0	0	0	0	0
2nde Arabe	0	0	0	0	0	0
2nde Chinois	0	2	2	0	0	0
2nde Italien	0	0	0	0	0	0
Autres 2nde	1	6	7	0	0	0
2nde C	24	23	47	0	0	0
<b>1ère_</b>	<b>152</b>	<b>93</b>	<b>245</b>	<b>20</b>	<b>21</b>	<b>41</b>
1ère A4 All	37	25	62	2	2	4
1ère A4 Esp	33	14	47	7	3	10
1èreA Bilingue	11	2	13	1	0	1
1ère Ang Renforcé	0	0	0	0	0	0
1ère Arabe	0	0	0	0	0	0
1ère Chinois	1	0	1	0	0	0
1ère Italien	0	0	0	0	0	0
Autres 1ère	11	6	17	0	0	0
1ère C	8	14	22	0	2	2
1ère D	50	24	74	10	12	22
1ère TI	1	8	9	0	2	2
<b>Terminale_</b>	<b>90</b>	<b>49</b>	<b>139</b>	<b>5</b>	<b>1</b>	<b>6</b>
Terminale A4 All	38	23	61	0	0	0
Terminale A4 Esp	24	6	30	5	0	5
Terminale A Bilingue	8	5	13	0	0	0
Terminale Ang Renforcé	0	0	0	0	0	0
Terminale Arabe	0	0	0	0	0	0
Terminale Italien	0	2	2	0	0	0
Terminale Chinois	0	1	1	0	0	0
Terminale C	9	2	11	0	0	0
Terminale D	11	5	16	0	0	0
Terminale TI	0	5	5	0	1	1
<b>Total</b>	<b>747</b>	<b>478</b>	<b>1225</b>	<b>31</b>	<b>22</b>	<b>53</b>

**Tableau/Table98: Répartition des élèves de l'ESG francophone public et privé par statut, sexe, et année d'études dans la région de l'OUEST/ Distribution of students in the French Public and Private SGE by status, gender and level of study in the WEST region**

NIVEAUX/ LEVELS	Inscrits/ Registered			Redoublants/ Repeaters		
	Filles/ Girls	Garçons/ Boys	Total	Filles/ Girls	Garçons/ Boys	Total
<b>1er Cycle</b>	<b>64650</b>	<b>49465</b>	<b>114115</b>	<b>4186</b>	<b>3611</b>	<b>7797</b>
<b>6eme</b>	<b>15680</b>	<b>11835</b>	<b>27515</b>	<b>648</b>	<b>636</b>	<b>1284</b>
6ème Classique	15351	11588	26939	636	625	1261
6ème Bilingue	329	247	576	12	11	23
<b>5eme</b>	<b>15598</b>	<b>12059</b>	<b>27657</b>	<b>582</b>	<b>539</b>	<b>1121</b>
5ème Classique	15223	11803	27026	582	538	1120
5ème Bilingue	375	256	631	0	1	1
<b>4eme</b>	<b>15575</b>	<b>11974</b>	<b>27549</b>	<b>813</b>	<b>737</b>	<b>1550</b>
4ème All	5554	4085	9639	285	250	535
4ème Esp	9186	7144	16330	520	477	997
4ème Bilingue	294	234	528	0	1	1
4ème Ang Renforcé	0	0	0	0	0	0
4ème Arabe	118	168	286	3	4	7
4ème Chinois	241	204	445	0	1	1
4ème Italien	181	138	319	5	4	9
4ème Autres	1	1	2	0	0	0
<b>3eme</b>	<b>17797</b>	<b>13597</b>	<b>31394</b>	<b>2143</b>	<b>1699</b>	<b>3842</b>
3ème All	6245	4869	11114	741	609	1350
3ème Esp	10675	7952	18627	1368	1044	2412
3ème Bilingue	290	207	497	5	7	12
3ème Ang Renforcé	0	0	0	0	0	0
3ème Arabe	142	165	307	9	11	20
3ème Chinois	230	225	455	7	9	16
3ème Italien	214	174	388	13	19	32
3ème Autres	1	5	6	0	0	0
<b>2nde Cycle</b>	<b>40414</b>	<b>29948</b>	<b>70362</b>	<b>8979</b>	<b>6631</b>	<b>15610</b>
<b>2nde_</b>	<b>11026</b>	<b>7562</b>	<b>18588</b>	<b>700</b>	<b>570</b>	<b>1270</b>
2nde A4 All	1888	1056	2944	93	75	168
2nde A4 Esp	3299	1863	5162	197	132	329
2nde A Bilingue	94	39	133	0	0	0
2nde Ang Renforcé	0	0	0	0	0	0
2nde Arabe	46	56	102	0	0	0
2nde Chinois	87	32	119	0	0	0
2nde Italien	79	31	110	0	0	0
Autres 2nde	18	2	20	0	0	0
2nde C	5515	4483	9998	410	363	773
<b>1ère_</b>	<b>21101</b>	<b>15906</b>	<b>37007</b>	<b>6254</b>	<b>4440</b>	<b>10694</b>
1ère A4 All	3103	1718	4821	879	455	1334
1ère A4 Esp	5044	3096	8140	1225	735	1960
1ère A Bilingue	143	37	180	22	9	31
1ère Ang Renforcé	0	0	0	0	0	0
1ère Arabe	65	71	136	6	9	15
1ère Chinois	119	54	173	17	11	28
1ère Italien	97	54	151	12	5	17
Autres 1ère	1	0	1	0	0	0
1ère C	1751	2377	4128	415	632	1047
1ère D	10703	8159	18862	3656	2497	6153
1ère TI	75	340	415	22	87	109
<b>Terminale_</b>	<b>8287</b>	<b>6480</b>	<b>14767</b>	<b>2025</b>	<b>1621</b>	<b>3646</b>
Terminale A4 All	1513	870	2383	347	210	557
Terminale A4 Esp	3009	1755	4764	698	418	1116
Terminale A Bilingue	76	20	96	8	0	8
Terminale Ang Renforcé	0	0	0	0	0	0
Terminale Arabe	25	39	64	0	3	3
Terminale Italien	33	11	44	2	1	3
Terminale Chinois	93	22	115	16	4	20
Terminale C	866	1409	2275	130	223	353
Terminale D	2614	2169	4783	805	716	1521
Terminale TI	58	185	243	19	46	65
<b>Total</b>	<b>105064</b>	<b>79413</b>	<b>184477</b>	<b>13165</b>	<b>10242</b>	<b>23407</b>

**Tableau/Table99: Répartition des élèves de l'ESG francophone public et privé par statut, sexe, et année d'études dans la région du SUD/ Distribution of students in the French Public and Private SGE by status, gender and level of study in the SOUTH region**

NIVEAUX/LEVELS	Inscrits/ Registered			Redoublants/Repeaters		
	Filles/ Girls	Garçons/ Boys	Total	Filles/ Girls	Garçons/ Boys	Total
<b>1er Cycle</b>	<b>16167</b>	<b>14243</b>	<b>30410</b>	<b>1324</b>	<b>1230</b>	<b>2554</b>
<b>6eme</b>	<b>4059</b>	<b>3389</b>	<b>7448</b>	<b>282</b>	<b>272</b>	<b>554</b>
6ème Classique	3861	3249	7110	271	262	533
6ème Bilingue	198	140	338	11	10	21
<b>5eme</b>	<b>3706</b>	<b>3313</b>	<b>7019</b>	<b>253</b>	<b>231</b>	<b>484</b>
5ème Classique	3498	3160	6658	239	221	460
5ème Bilingue	208	153	361	14	10	24
<b>4eme</b>	<b>3780</b>	<b>3402</b>	<b>7182</b>	<b>299</b>	<b>300</b>	<b>599</b>
4ème All	1071	990	2061	71	76	147
4ème Esp	2167	1990	4157	188	189	377
4ème Bilingue	182	121	303	8	9	17
4ème Ang Renforcé	5	5	10	0	0	0
4ème Arabe	2	3	5	0	0	0
4ème Chinois	250	206	456	20	14	34
4ème Italien	62	60	122	5	4	9
4ème Autres	41	27	68	7	8	15
<b>3eme</b>	<b>4622</b>	<b>4139</b>	<b>8761</b>	<b>490</b>	<b>427</b>	<b>917</b>
3ème All	1399	1251	2650	152	154	306
3ème Esp	2690	2493	5183	306	248	554
3ème Bilingue	173	107	280	7	7	14
3ème Ang Renforcé	5	4	9	0	0	0
3ème Arabe	8	8	16	1	1	2
3ème Chinois	246	205	451	20	12	32
3ème Italien	85	62	147	4	5	9
3ème Autres	16	9	25	0	0	0
<b>2nde Cycle</b>	<b>10937</b>	<b>10911</b>	<b>21848</b>	<b>1609</b>	<b>1920</b>	<b>3529</b>
<b>2nde_</b>	<b>3131</b>	<b>2892</b>	<b>6023</b>	<b>268</b>	<b>329</b>	<b>597</b>
2nde A4 All	692	637	1329	61	78	139
2nde A4 Esp	1397	1077	2474	115	119	234
2nde A Bilingue	76	42	118	8	7	15
2nde Ang Renforcé	0	0	0	0	0	0
2nde Arabe	1	4	5	0	1	1
2nde Chinois	145	70	215	10	7	17
2nde Italien	30	23	53	1	1	2
Autres 2nde	0	0	0	0	0	0
2nde C	790	1039	1829	73	116	189
<b>1ère_</b>	<b>5195</b>	<b>5324</b>	<b>10519</b>	<b>934</b>	<b>1094</b>	<b>2028</b>
1ère A4 All	1270	1059	2329	240	249	489
1ère A4 Esp	2278	1835	4113	359	335	694
1èreA Bilingue	74	63	137	13	12	25
1ère Ang Renforcé	0	0	0	0	0	0
1ère Arabe	3	3	6	0	0	0
1ère Chinois	113	122	235	11	9	20
1ère Italien	24	26	50	1	4	5
Autres 1ère	0	0	0	0	0	0
1ère C	221	473	694	30	69	99
1ère D	1174	1645	2819	268	387	655
1ère TI	38	98	136	12	29	41
<b>Terminale_</b>	<b>2611</b>	<b>2695</b>	<b>5306</b>	<b>407</b>	<b>497</b>	<b>904</b>
Terminale A4 All	535	545	1080	88	106	194
Terminale A4 Esp	1428	1275	2703	197	213	410
Terminale A Bilingue	61	29	90	5	5	10
Terminale Ang Renforcé	0	0	0	0	0	0
Terminale Arabe	0	0	0	0	0	0
Terminale Italien	14	13	27	1	1	2
Terminale Chinois	38	22	60	4	3	7
Terminale C	126	280	406	15	39	54
Terminale D	391	494	885	93	124	217
Terminale TI	18	37	55	4	6	10
<b>Total</b>	<b>27104</b>	<b>25154</b>	<b>52258</b>	<b>2933</b>	<b>3150</b>	<b>6083</b>

**Tableau/Table100: Répartition des élèves de l'ESG francophone public et privé par statut, sexe, et année d'études dans la région du SUD-OUEST/Distribution of students in the French Public and Private SGE by status, gender and level of study in the SOUTH-WEST region**

NIVEAUX/LEVELS	Inscrits/ Registered			Redoublants/ Repeaters		
	Filles/ Girls	Garçons/ Boys	Total	Filles/ Girls	Garçons/ Boys	Total
<b>1er Cycle</b>	<b>797</b>	<b>659</b>	<b>1456</b>	<b>9</b>	<b>13</b>	<b>22</b>
<b>6eme</b>	<b>198</b>	<b>168</b>	<b>366</b>	<b>4</b>	<b>3</b>	<b>7</b>
6ème Classique	148	135	283	4	3	7
6ème Bilingue	50	33	83	0	0	0
<b>5eme</b>	<b>174</b>	<b>148</b>	<b>322</b>	<b>1</b>	<b>3</b>	<b>4</b>
5ème Classique	110	106	216	1	3	4
5ème Bilingue	64	42	106	0	0	0
<b>4eme</b>	<b>191</b>	<b>173</b>	<b>364</b>	<b>4</b>	<b>7</b>	<b>11</b>
4ème All	72	66	138	2	3	5
4ème Esp	90	82	172	2	4	6
4ème Bilingue	28	20	48	0	0	0
4ème Ang Renforcé	1	4	5	0	0	0
4ème Arabe	0	0	0	0	0	0
4ème Chinois	0	0	0	0	0	0
4ème Italien	0	0	0	0	0	0
4ème Autres	0	1	1	0	0	0
<b>3eme</b>	<b>234</b>	<b>170</b>	<b>404</b>	<b>0</b>	<b>0</b>	<b>0</b>
3ème All	93	79	172	0	0	0
3ème Esp	93	64	157	0	0	0
3ème Bilingue	34	15	49	0	0	0
3ème Ang Renforcé	11	12	23	0	0	0
3ème Arabe	0	0	0	0	0	0
3ème Chinois	0	0	0	0	0	0
3ème Italien	0	0	0	0	0	0
3ème Autres	3	0	3	0	0	0
<b>2nde Cycle</b>	<b>658</b>	<b>491</b>	<b>1149</b>	<b>78</b>	<b>60</b>	<b>138</b>
<b>2nde_</b>	<b>162</b>	<b>139</b>	<b>301</b>	<b>4</b>	<b>7</b>	<b>11</b>
2nde A4 All	42	30	72	2	3	5
2nde A4 Esp	61	54	115	2	2	4
2nde A Bilingue	22	7	29	0	0	0
2nde Ang Renforcé	2	0	2	0	0	0
2nde Arabe	0	0	0	0	0	0
2nde Chinois	0	0	0	0	0	0
2nde Italien	0	0	0	0	0	0
Autres 2nde	1	2	3	0	0	0
2nde C	34	46	80	0	2	2
<b>1ère_</b>	<b>319</b>	<b>225</b>	<b>544</b>	<b>41</b>	<b>23</b>	<b>64</b>
1ère A4 All	80	50	130	8	4	12
1ère A4 Esp	87	64	151	17	7	24
1ère A Bilingue	26	6	32	0	0	0
1ère Ang Renforcé	0	0	0	0	0	0
1ère Arabe	0	0	0	0	0	0
1ère Chinois	0	0	0	0	0	0
1ère Italien	0	0	0	0	0	0
Autres 1ère	4	6	10	0	0	0
1ère C	18	16	34	1	2	3
1ère D	103	77	180	15	10	25
1ère TI	1	6	7	0	0	0
<b>Terminale_</b>	<b>177</b>	<b>127</b>	<b>304</b>	<b>33</b>	<b>30</b>	<b>63</b>
Terminale A4 All	44	32	76	4	7	11
Terminale A4 Esp	64	38	102	9	8	17
Terminale A Bilingue	20	9	29	4	0	4
Terminale Ang Renforcé	0	0	0	0	0	0
Terminale Arabe	0	0	0	0	0	0
Terminale Italien	0	0	0	0	0	0
Terminale Chinois	0	0	0	0	0	0
Terminale C	21	19	40	10	8	18
Terminale D	24	27	51	6	7	13
Terminale TI	4	2	6	0	0	0
<b>Total</b>	<b>1455</b>	<b>1150</b>	<b>2605</b>	<b>87</b>	<b>73</b>	<b>160</b>

### 3.2.3.1.2 Par âge/By Age

#### 3.2.3.1.2.1 National/National Distribution

**Tableau/Table101: Répartition des élèves de l'ESG Francophone public et privé au plan National par sexe, âge et région/ Nationaldistribution of students in the French Public and Private SGE by gender, age and region**

AGE	ADAMAOUA		CENTRE		EST		EXTRÊME-NORD		LITTORAL		NORD		NORD-OUEST		OUEST		SUD		SUD-OUEST		Total F/G	Total G/B
	F/G	G/B	F/G	G/B	F/G	G/B	F/G	G/B	F/G	G/B	F/G	G/B	F/G	G/B	F/G	G/B	F/G	G/B	F/G	G/B		
11 ans et -/ 11 years old and below	1477	1687	11413	9147	1388	1505	2279	3126	9353	7732	1414	2011	37	28	9419	6565	1867	1541	129	114	38776	33456
12 ans/years old	1862	2021	17076	14728	2247	2398	4542	7062	13880	12140	2502	4317	55	38	11098	8070	2643	2282	166	142	56071	53198
13 ans/years old	2295	2695	21082	18427	3016	3258	6908	11845	16220	14569	3812	7058	64	38	13201	9521	3586	3172	171	132	70355	70715
14 ans/years old	2707	3447	22119	19705	3348	3656	7900	14508	16473	14974	4738	8817	80	52	13770	10467	4121	3552	150	132	75406	79310
15 ans/years old	2914	3740	22206	19517	3148	3726	8091	15965	16307	14320	4974	9628	104	63	13167	9928	3400	3036	149	145	74460	80068
16 ans/years old	2762	4170	21585	19364	2869	3500	7376	14875	15096	12741	4645	9814	91	49	12222	9320	3282	2946	175	101	70103	76880
17 ans/years old	2276	3703	19035	17483	2434	2980	6490	13884	13108	11359	4007	8407	124	64	10246	7877	2886	2861	145	115	60751	68733
18 ans/years old	1807	3313	14245	13431	2066	2659	5171	12263	10067	8486	3276	7451	88	62	7774	5993	2061	2035	122	100	46677	55793
19 ans/years old	1428	2640	9591	9277	1670	1987	3501	9588	6634	5848	2634	5991	45	38	5765	4444	1326	1558	103	78	32697	41449
20 ans/years old	1008	2100	6207	6284	1031	1410	2193	6646	4364	3926	1821	4388	31	21	3886	3162	800	959	61	51	21402	28947
21 ans/years old	737	1513	3900	4234	763	1098	1500	4465	2508	2523	1238	2968	15	11	2117	1878	473	549	31	17	13282	19256
22 ans/years old	556	1005	2252	2558	630	831	928	2845	1375	1252	874	2284	11	7	1244	1144	267	299	22	14	8159	12239
23 ans/years old	254	452	1166	1341	312	383	513	1538	693	702	404	923	1	1	680	616	178	174	15	5	4216	6135
24 ans et +/ 24 years old and over	296	514	1144	1159	169	172	405	1151	594	635	415	827	1	6	475	428	214	190	16	4	3729	5086
<b>Total</b>	<b>22379</b>	<b>33000</b>	<b>173021</b>	<b>156655</b>	<b>25091</b>	<b>29563</b>	<b>57797</b>	<b>119761</b>	<b>126672</b>	<b>111207</b>	<b>36754</b>	<b>74884</b>	<b>747</b>	<b>478</b>	<b>105064</b>	<b>79413</b>	<b>27104</b>	<b>25154</b>	<b>1455</b>	<b>1150</b>	<b>576084</b>	<b>631265</b>

**Tableau/Table102: Répartition des élèves de l'ESG francophone public et privé au plan National par sexe, âge et année d'études/ National distribution of students in the French Public and Private SGE by gender, age and Level of study**

AGE	6ème		5ème		4ème		3ème		2nde		1ère		Terminale		Total F/G	Total G/B
	F/G	G/B	F/G	G/B	F/G	G/B	F/G	G/B	F/G	G/B	F/G	G/B	F/G	G/B		
11 ans et -/ 11 years old and below	28100	24312	8773	7350	1469	1348	256	257	89	77	68	83	21	29	38776	33456
12 ans/years old	25455	25679	21108	19801	7702	6257	1530	1283	183	118	82	48	11	12	56071	53198
13 ans/years old	17314	19757	23754	24828	19774	17832	8042	6828	1035	1044	412	399	24	27	70355	70715
14 ans/years old	9696	12160	15806	18957	22592	23674	19472	18059	5904	4754	1813	1613	123	93	75406	79310
15 ans/years old	4620	6442	9220	12500	15899	18963	22625	23596	14003	12108	7259	5739	834	720	74460	80068
16 ans/years old	1851	2946	4508	6933	9114	12610	17119	20409	16211	15870	17585	15358	3715	2754	70103	76880
17 ans/years old	669	1075	1876	3368	4472	6987	11474	14637	11138	12806	22383	22635	8739	7225	60751	68733
18 ans/years old	209	427	709	1378	1953	3454	6478	9695	7037	9342	20184	22148	10107	9349	46677	55793
19 ans/years old	70	138	270	574	867	1599	3454	5080	3801	6086	15328	18884	8907	9088	32697	41449
20 ans/years old	28	61	70	228	288	661	1662	2692	1934	3262	10262	13714	7158	8329	21402	28947
21 ans/years old	12	24	39	112	105	262	860	1327	1043	1846	6215	9167	5008	6518	13282	19256
22 ans/years old	5	10	15	27	32	80	359	485	441	828	3536	5436	3771	5373	8159	12239
23 ans/years old	2	0	2	6	11	26	120	139	135	254	1767	2579	2179	3131	4216	6135
24 ans et +/- 24 years old and over	3	5	7	7	10	23	180	148	89	105	1156	1688	2284	3110	3729	5086
<b>Total</b>	<b>88034</b>	<b>93036</b>	<b>86157</b>	<b>96069</b>	<b>84288</b>	<b>93776</b>	<b>93631</b>	<b>104635</b>	<b>63043</b>	<b>68500</b>	<b>1E+05</b>	<b>1E+05</b>	<b>52881</b>	<b>55758</b>	<b>576084</b>	<b>631265</b>

## 3.2.3.1.2.2 Régional/Regional Distribution

**Tableau/Table103:** Répartition des élèves de l'ESG francophone public et privé de l'Adamaoua par sexe, âge et année d'études/ Distribution of students in the French Public and Private SGE by gender, age and Level of study in the Adamawa

AGE	6ème		5ème		4ème		3ème		2nde		1ère		Terminale		Total F/G	Total G/B
	F/G	G/B	F/G	G/B	F/G	G/B	F/G	G/B	F/G	G/B	F/G	G/B	F/G	G/B		
11 ans et -/ 11 years old and below	1116	1194	279	384	75	99	7	8	0	2	0	0	0		1477	1687
12 ans/years old	932	1011	665	761	223	196	38	51	3	1	1	1	0	0	1862	2021
13 ans/years old	824	1002	765	908	489	536	186	196	27	41	4	10	0	2	2295	2695
14 ans/years old	631	891	815	964	707	917	420	455	111	178	18	39	5	3	2707	3447
15 ans/years old	349	582	691	983	681	903	680	759	358	344	144	154	11	15	2914	3740
16 ans/years old	204	431	477	728	539	902	681	1067	418	538	383	426	60	78	2762	4170
17 ans/years old	98	218	256	473	356	605	479	843	406	627	507	732	174	205	2276	3703
18 ans/years old	26	110	105	259	184	428	340	716	313	543	607	910	232	347	1807	3313
19 ans/years old	11	47	64	141	95	229	244	434	215	447	531	912	268	430	1428	2640
20 ans/years old	3	16	11	87	37	150	140	322	143	301	431	803	243	421	1008	2100
21 ans/years old	0	6	4	35	10	53	96	166	93	197	323	670	211	386	737	1513
22 ans/years old	0	3	2	10	7	15	49	89	52	92	263	466	183	330	556	1005
23 ans/years old	0	0	0	1	2	6	17	28	21	39	123	205	91	173	254	452
24 ans et +/ 24 years old and over	1	0	1	2	4	7	43	31	7	21	106	175	134	278	296	514
<b>Total</b>	<b>4195</b>	<b>5511</b>	<b>4135</b>	<b>5736</b>	<b>3409</b>	<b>5046</b>	<b>3420</b>	<b>5165</b>	<b>2167</b>	<b>3371</b>	<b>3441</b>	<b>5503</b>	<b>1612</b>	<b>2668</b>	<b>22379</b>	<b>33000</b>

**Tableau/Table104:** Répartition des élèves de l'ESG francophone public et privé du Centre par sexe, âge et année d'études/ / Distribution of students in the French Public and Private SGE by gender, age and Level of study in the Centre region

AGE	6ème		5ème		4ème		3ème		2nde		1ère		Terminale		Total F/G	Total G/B
	F/G	G/B	F/G	G/B	F/G	G/B	F/G	G/B	F/G	G/B	F/G	G/B	F/G	G/B		
11 ans et -/ 11 years old and below	8615	6731	2251	1951	371	321	81	72	37	23	41	33	17	16	11413	9147
12 ans/years old	7652	6887	6544	5602	2328	1822	435	363	79	30	30	18	8	6	17076	14728
13 ans/years old	4532	4121	7481	6513	6238	5408	2444	2035	322	296	54	39	11	15	21082	18427
14 ans/years old	2043	1891	4115	3875	7082	6470	6373	5536	1991	1505	482	383	33	45	22119	19705
15 ans/years old	923	796	2037	1950	4530	4330	7236	6469	4726	3926	2436	1829	318	217	22206	19517
16 ans/years old	285	308	855	985	2189	2257	4846	4600	5751	5001	6234	5170	1425	1043	21585	19364
17 ans/years old	77	74	249	389	960	1021	2945	2709	3617	3338	7567	7032	3620	2920	19035	17483
18 ans/years old	21	25	62	125	376	386	1356	1478	2023	2131	6315	5974	4092	3312	14245	13431
19 ans/years old	10	6	33	55	161	134	666	691	965	1166	4506	4414	3250	2811	9591	9277
20 ans/years old	8	7	16	25	31	61	299	316	483	538	2932	2993	2438	2344	6207	6284
21 ans/years old	3	7	7	10	11	33	147	172	276	279	1740	1990	1716	1743	3900	4234
22 ans/years old	1	0	0	0	4	6	66	58	79	82	958	1109	1144	1303	2252	2558
23 ans/years old	0	0	0	0	1	0	22	22	22	35	511	582	610	702	1166	1341
24 ans et +/ 24 years old and over	0	0	2	2	0	2	41	35	10	5	317	347	774	768	1144	1159
<b>Total</b>	<b>24170</b>	<b>20853</b>	<b>23652</b>	<b>21482</b>	<b>24282</b>	<b>22251</b>	<b>26957</b>	<b>24556</b>	<b>20381</b>	<b>18355</b>	<b>34123</b>	<b>31913</b>	<b>19456</b>	<b>17245</b>	<b>173021</b>	<b>156655</b>



**Tableau/Table105: Répartition des élèves de l'ESG francophone public et privé de l'Est sexe, âge et année d'études/ Distribution of students in the French Public and Private SGE by gender, age and Level of study in the East region**

AGE	6ème		5ème		4ème		3ème		2nde		1ère		Terminale		Total F/G	Total G/B
	F/G	G/B	F/G	G/B	F/G	G/B	F/G	G/B	F/G	G/B	F/G	G/B	F/G	G/B		
11 ans et -/ 11 years old and below	1038	1110	272	308	67	66	8	14	3	5	0	1	0	1	1388	1505
12 ans/years old	1233	1262	709	845	236	234	62	52	7	5	0	0			2247	2398
13 ans/years old	1026	1173	1016	1071	676	673	225	264	72	76	1	1			3016	3258
14 ans/years old	725	857	869	930	888	1016	661	671	179	143	25	39	1	0	3348	3656
15 ans/years old	312	482	553	730	822	951	849	949	439	442	154	143	19	29	3148	3726
16 ans/years old	120	217	325	452	603	766	701	824	569	621	502	557	49	63	2869	3500
17 ans/years old	59	79	109	230	334	442	604	725	426	535	728	770	174	199	2434	2980
18 ans/years old	17	39	50	79	131	243	418	596	325	448	868	928	257	326	2066	2659
19 ans/years old	9	10	7	18	61	116	308	354	219	307	696	798	370	384	1670	1987
20 ans/years old	3	1	0	12	16	27	154	201	111	160	469	674	278	335	1031	1410
21 ans/years old	1	0	9	19	10	10	82	112	80	136	360	519	221	302	763	1098
22 ans/years old	0	0	4	3	4	1	34	40	56	90	238	381	294	316	630	831
23 ans/years old	1	0	0	0	1	2	25	12	7	13	121	166	157	190	312	383
24 ans et +/- 24 years old and over	0	0					21	17	6	4	43	42	99	109	169	172
<b>Total</b>	<b>4544</b>	<b>5230</b>	<b>3923</b>	<b>4697</b>	<b>3849</b>	<b>4547</b>	<b>4152</b>	<b>4831</b>	<b>2499</b>	<b>2985</b>	<b>4205</b>	<b>5019</b>	<b>1919</b>	<b>2254</b>	<b>25091</b>	<b>29563</b>

**Tableau/Table106: Répartition des élèves de l'ESG francophone public et privé de l'Extrême-Nord sexe, âge et année d'études/ Distribution of students in the French Public and Private SGE by gender, age and Level of study in the Far-North**

AGE	6ème		5ème		4ème		3ème		2nde		1ère		Terminale		Total F/G	Total G/B
	F/G	G/B	F/G	G/B	F/G	G/B	F/G	G/B	F/G	G/B	F/G	G/B	F/G	G/B		
11 ans et -/ 11 years old and below	1764	2457	433	545	60	82	14	18	4	10	3	11	1	3	2279	3126
12 ans/years old	2740	4449	1455	2144	303	393	36	63	6	8	2	5	0	0	4542	7062
13 ans/years old	2663	4783	2642	4575	1134	1796	394	550	67	131	7	9	1	1	6908	11845
14 ans/years old	1875	3482	2488	4696	2137	3793	1126	2006	231	432	40	96	3	3	7900	14508
15 ans/years old	1070	2063	1835	3654	2114	4229	2212	4399	617	1171	230	422	13	27	8091	15965
16 ans/years old	504	951	986	2088	1495	3254	2355	4693	1193	2282	763	1501	80	106	7376	14875
17 ans/years old	185	351	510	1099	883	2089	1965	3928	1086	2628	1656	3443	205	346	6490	13884
18 ans/years old	66	133	217	433	491	1066	1274	2859	890	2344	1707	4311	526	1117	5171	12263
19 ans/years old	17	35	76	171	238	510	662	1546	555	1686	1400	4220	553	1420	3501	9588
20 ans/years old	5	21	22	57	90	213	365	822	325	919	948	3176	438	1438	2193	6646
21 ans/years old	4	3	8	26	35	72	198	397	181	563	705	2192	369	1212	1500	4465
22 ans/years old	2	2	3	7	7	29	64	133	83	259	434	1315	335	1100	928	2845
23 ans/years old	0	0	0	2	5	11	16	32	34	80	222	650	236	763	513	1538
24 ans et +/- 24 years old and over	0	0	0	0	1	6	17	20	10	28	163	437	214	660	405	1151
<b>Total</b>	<b>10895</b>	<b>18730</b>	<b>10675</b>	<b>19497</b>	<b>8993</b>	<b>17543</b>	<b>10698</b>	<b>21466</b>	<b>5282</b>	<b>12541</b>	<b>8280</b>	<b>21788</b>	<b>2974</b>	<b>8196</b>	<b>57797</b>	<b>119761</b>

**Tableau/Table107: Répartition des élèves de l'ESG francophone public et privé du Littoral sexe, âge et année d'études/ Distribution of students in the French Public and Private SGE by gender, age and Level of study in the Littoral region**

AGE	6ème		5ème		4ème		3ème		2nde		1ère		Terminale		Total F/G	Total G/B
	F/G	G/B	F/G	G/B	F/G	G/B	F/G	G/B	F/G	G/B	F/G	G/B	F/G	G/B		
11 ans et -/ 11 years old and below	6909	5756	2126	1666	256	239	29	22	16	19	16	23	1	7	9353	7732
12 ans/years old	5831	5205	5655	5049	2004	1601	333	247	36	32	21	6	0	0	13880	12140
13 ans/years old	2925	2868	5280	4916	5457	4656	2166	1755	301	298	90	73	1	3	16220	14569
14 ans/years old	1138	1236	2691	2731	5399	4928	5139	4541	1632	1203	442	326	32	9	16473	14974
15 ans/years old	428	463	1159	1250	2963	2931	5224	4616	4075	3262	2235	1597	223	201	16307	14320
16 ans/years old	125	140	407	452	1420	1417	3134	2950	3929	3329	4913	3674	1168	779	15096	12741
17 ans/years old	37	38	126	130	496	549	1839	1775	2307	2224	5721	4726	2582	1917	13108	11359
18 ans/years old	13	7	33	48	119	189	841	944	1387	1199	4931	3936	2743	2163	10067	8486
19 ans/years old	5	1	10	12	46	54	328	352	637	683	3391	3074	2217	1672	6634	5848
20 ans/years old	2	3	2	3	10	10	124	157	213	262	2155	2018	1858	1473	4364	3926
21 ans/years old	1	1	1	3	6	8	62	82	90	110	1189	1211	1159	1108	2508	2523
22 ans/years old	0	0	0	0	2	0	20	18	43	30	549	520	761	684	1375	1252
23 ans/years old	0	0	0	0	0		8	6	10	8	259	262	416	426	693	702
24 ans et +/ 24 years old and over	0	0	0	0	1	0	16	10	4	3	159	186	414	436	594	635
<b>Total</b>	<b>17414</b>	<b>15718</b>	<b>17490</b>	<b>16260</b>	<b>18179</b>	<b>16582</b>	<b>19263</b>	<b>17475</b>	<b>14680</b>	<b>12662</b>	<b>26071</b>	<b>21632</b>	<b>13575</b>	<b>10878</b>	<b>126672</b>	<b>111207</b>

**Tableau/Table108: Répartition des élèves de l'ESG francophone public et privé du NORD par sexe, âge et année d'études/ Distribution of students in the French Public and Private SGE by gender, age and Level of study in the NORTH region**

AGE	6ème		5ème		4ème		3ème		2nde		1ère		Terminale		Total F/G	Total G/B
	F/G	G/B	F/G	G/B	F/G	G/B	F/G	G/B	F/G	G/B	F/G	G/B	F/G	G/B		
11 ans et -/ 11 years old and below	1052	1539	303	403	52	52	5	15	1	2	1	0			1414	2011
12 ans/years old	1416	2597	828	1387	206	270	49	49	1	3	1	7	1	4	2502	4317
13 ans/years old	1572	2754	1334	2785	703	1180	177	299	19	36	6	3	1	1	3812	7058
14 ans/years old	1297	2127	1511	2905	1171	2326	588	1206	109	188	59	63	3	2	4738	8817
15 ans/years old	795	1379	1169	2306	1304	2733	1131	2256	383	692	167	231	25	31	4974	9628
16 ans/years old	391	711	822	1582	1078	2396	1271	2803	614	1421	419	797	50	104	4645	9814
17 ans/years old	165	265	406	832	710	1549	1061	2429	738	1446	735	1598	192	288	4007	8407
18 ans/years old	50	105	192	374	395	896	865	1833	656	1475	867	2207	251	561	3276	7451
19 ans/years old	15	37	70	165	203	470	608	1150	494	1107	891	2296	353	766	2634	5991
20 ans/years old	6	9	19	44	83	178	300	640	305	793	777	1834	331	890	1821	4388
21 ans/years old	3	7	9	16	28	80	167	309	173	430	552	1355	306	771	1238	2968
22 ans/years old	2	5	6	7	8	29	107	126	89	229	362	1005	300	883	874	2284
23 ans/years old	1	0	2	3	2	7	23	32	26	65	173	401	177	415	404	923
24 ans et +/ 24 years old and over	2	5	4	3	4	8	34	31	28	39	153	291	190	450	415	827
<b>Total</b>	<b>6767</b>	<b>11540</b>	<b>6675</b>	<b>12812</b>	<b>5947</b>	<b>12174</b>	<b>6386</b>	<b>13178</b>	<b>3636</b>	<b>7926</b>	<b>5163</b>	<b>12088</b>	<b>2180</b>	<b>5166</b>	<b>36754</b>	<b>74884</b>

**Tableau/Table109: Répartition des élèves de l'ESG francophone public et privé du NORD-OUEST par sexe, âge et année d'études/ Distribution of students in the French Public and Private SGE by gender, age and Level of study in the NORTH-WEST region**

AGE	6ème		5ème		4ème		3ème		2nde		1ère		Terminale		Total F/G	Total G/B
	F/G	G/B	F/G	G/B	F/G	G/B	F/G	G/B	F/G	G/B	F/G	G/B	F/G	G/B		
11 ans et -/ 11 years old and below	25	20	12	8	0	0	0	0	0	0	0	0	0	0	37	28
12 ans/years old	45	19	8	17	2	2	0	0	0	0	0	0	0	0	55	38
13 ans/years old	21	12	28	17	13	8	2	1	0	0	0	0	0	0	64	38
14 ans/years old	18	6	35	11	19	28	7	7	1	0	0	0	0	0	80	52
15 ans/years old	3	3	42	9	19	24	28	18	6	9	6	0	0	0	104	63
16 ans/years old	0	1	3	2	15	10	25	19	29	10	18	7	1	0	91	49
17 ans/years old	0	1	1	1	13	7	32	8	27	31	47	13	4	3	124	64
18 ans/years old	0	0	0	0	1	3	5	2	8	11	34	29	40	17	88	62
19 ans/years old	0	0	0	0	1	2	3	1	3	5	23	20	15	10	45	38
20 ans/years old	0	0	0	0	0	0	0	1	0	0	15	12	16	8	31	21
21 ans/years old	0	0	0	0	0	0	0	0	5	0	5	6	5	5	15	11
22 ans/years old	0	0	0	0	0	0	0	0	0	0	3	5	8	2	11	7
23 ans/years old	0	0	0	0	0	0	0	0	0	0	0	0	1	1	1	1
24 ans et +/ 24 years old and over	0	0	0	0	0	0	0	1	0	1	1	1	0	3	1	6
<b>Total</b>	<b>112</b>	<b>62</b>	<b>129</b>	<b>65</b>	<b>83</b>	<b>84</b>	<b>102</b>	<b>58</b>	<b>79</b>	<b>67</b>	<b>152</b>	<b>93</b>	<b>90</b>	<b>49</b>	<b>747</b>	<b>478</b>

**Tableau/Table110: Répartition des élèves de l'ESG francophone public et privé de l'OUEST par sexe, âge et année d'études/ Distribution of students in the French Public and Private SGE by gender, age and Level of study in the WEST region**

AGE	6ème		5ème		4ème		3ème		2nde		1ère		Terminale		Total F/G	Total G/B
	F/G	G/B	F/G	G/B	F/G	G/B	F/G	G/B	F/G	G/B	F/G	G/B	F/G	G/B		
11 ans et -/ 11 years old and below	6194	4358	2549	1646	533	439	106	89	28	16	7	15	2	2	9419	6565
12 ans/years old	4380	3236	4220	3078	1998	1399	430	319	41	26	27	10	2	2	11098	8070
13 ans/years old	2850	2270	4084	3096	4106	2747	1943	1273	141	73	67	57	10	5	13201	9521
14 ans/years old	1461	1298	2602	2189	3976	3119	3904	2707	1338	849	450	279	39	26	13770	10467
15 ans/years old	568	477	1377	1277	2717	2149	4131	3152	2734	1706	1503	1057	137	110	13167	9928
16 ans/years old	174	152	529	542	1373	1255	3224	2669	2834	1847	3453	2449	635	406	12222	9320
17 ans/years old	34	33	192	177	599	577	2078	1704	1893	1404	4184	3080	1266	902	10246	7877
18 ans/years old	16	7	37	44	202	195	1123	1010	1048	797	3905	2879	1443	1061	7774	5993
19 ans/years old	2	2	7	8	50	70	522	406	577	492	3225	2428	1382	1038	5765	4444
20 ans/years old	1	2	0	0	17	19	234	184	270	219	2158	1762	1206	976	3886	3162
21 ans/years old	0	0	1	2	4	5	79	65	81	96	1140	988	812	722	2117	1878
22 ans/years old	0	0					11	10	30	28	586	534	617	572	1244	1144
23 ans/years old	0	0					8	6	8	7	260	247	404	356	680	616
24 ans et +/ 24 years old and over	0	0		0			4	3	3	2	136	121	332	302	475	428
<b>Total</b>	<b>15680</b>	<b>11835</b>	<b>15598</b>	<b>12059</b>	<b>15575</b>	<b>11974</b>	<b>17797</b>	<b>13597</b>	<b>11026</b>	<b>7562</b>	<b>21101</b>	<b>15906</b>	<b>8287</b>	<b>6480</b>	<b>105064</b>	<b>79413</b>

**Tableau/Table111: Répartition des élèves de l'ESG francophone public et privé du SUD par sexe, âge et année d'études/ Distribution of students in the French Public and Private SGE by gender, age and Level of study in the SOUTH region**

AGE	6ème		5ème		4ème		3ème		2nde		1ère		Terminale		Total F/G	Total G/B
	F/G	G/B	F/G	G/B	F/G	G/B	F/G	G/B	F/G	G/B	F/G	G/B	F/G	G/B		
11 ans et -/ 11 years old and below	1 298	1 072	508	400	55	50	6	19	0	0	0	0	0	0	1 867	1 541
12 ans/years old	1 171	967	966	864	359	303	137	134	10	13	0	1	0	0	2 643	2 282
13 ans/years old	873	746	1 087	920	885	773	485	439	75	87	181	207	0	0	3 586	3 172
14 ans/years old	492	361	655	639	1 178	1 037	1 207	895	297	246	289	372	3	2	4 121	3 552
15 ans/years old	166	189	344	333	726	683	1 092	933	630	530	363	283	79	85	3 400	3 036
16 ans/years old	45	35	103	101	390	346	828	748	850	802	838	748	228	166	3 282	2 946
17 ans/years old	13	16	27	35	119	145	442	501	612	548	1 185	1 191	488	425	2 886	2 861
18 ans/years old	0	1	13	16	51	48	236	247	369	367	891	938	501	418	2 061	2 035
19 ans/years old	1	0	3	4	12	13	104	141	121	177	619	695	466	528	1 326	1 558
20 ans/years old	0	2	0	0	4	3	46	47	80	64	344	419	326	424	800	959
21 ans/years old	0	0	0	1	1	1	27	24	59	33	187	226	199	264	473	549
22 ans/years old	0	0	0	0	0	0	7	10	6	18	133	93	121	178	267	299
23 ans/years old	0	0	0	0	0	0	1	1	5	5	92	64	80	104	178	174
24 ans et +/ 24 years old and over	0	0	0	0	0	0	4	0	17	2	73	87	120	101	214	190
<b>Total</b>	<b>4 059</b>	<b>3 389</b>	<b>3 706</b>	<b>3 313</b>	<b>3 780</b>	<b>3 402</b>	<b>4 622</b>	<b>4 139</b>	<b>3 131</b>	<b>2 892</b>	<b>5 195</b>	<b>5 324</b>	<b>2 611</b>	<b>2 695</b>	<b>27 104</b>	<b>25 154</b>

**Tableau/Table112: Répartition des élèves de l'ESG francophone public et privé du SUD-OUEST par sexe, âge et année d'études/ Distribution of students in the French Public and Private SGE by gender, age and Level of study in the SOUTH-WEST region**

AGE	6ème		5ème		4ème		3ème		2nde		1ère		Terminale		Total F/G	Total G/B
	F/G	G/B	F/G	G/B	F/G	G/B	F/G	G/B	F/G	G/B	F/G	G/B	F/G	G/B		
11 ans et -/ 11 years old and below	89	75	40	39											129	114
12 ans/years old	55	46	58	54	43	37	10	5							166	142
13 ans/years old	28	28	37	27	73	55	20	16	11	6	2	0			171	132
14 ans/years old	16	11	25	17	35	40	47	35	15	10	8	16	4	3	150	132
15 ans/years old	6	8	13	8	23	30	42	45	35	26	21	23	9	5	149	145
16 ans/years old	3	0	1	1	12	7	54	36	24	19	62	29	19	9	175	101
17 ans/years old	1	0	0	2	2	3	29	15	26	25	53	50	34	20	145	115
18 ans/years old	0	0			3	0	20	10	18	27	59	36	22	27	122	100
19 ans/years old	0	0				1	9	5	15	16	46	27	33	29	103	78
20 ans/years old	0	0					0	2	4	6	33	23	24	20	61	51
21 ans/years old	0	0					2	0	5	2	14	10	10	5	31	17
22 ans/years old	0	0					1	1	3	0	10	8	8	5	22	14
23 ans/years old	0	0							2	2	6	2	7	1	15	5
24 ans et +/ 24 years old and over	0	0							4	0	5	1	7	3	16	4
<b>Total</b>	<b>198</b>	<b>168</b>	<b>174</b>	<b>148</b>	<b>191</b>	<b>173</b>	<b>234</b>	<b>170</b>	<b>162</b>	<b>139</b>	<b>319</b>	<b>225</b>	<b>177</b>	<b>127</b>	<b>1455</b>	<b>1150</b>

### 3.2.3.2 *Public*

#### 3.2.3.2.1 Par année d'étude/By Level of Study

##### National/National Distribution

**Tableau/Table113:** Répartition des élèves de l'ESG francophone public par sexe, statut et région/ Distribution of students in the French Public SGE by gender, status and region

REGION	Inscrits/ Registered			Redoublants/ Repeaters		
	Filles/ Girls	Garçons/ Boys	Total	Filles/ Girls	Garçons/ Boys	Total
ADAMAOUA	19 207	29 907	49 114	2 775	5 050	7 825
CENTRE	103 199	93 977	197 176	12 904	13 003	25 907
EST	21 242	25 857	47 099	3 140	3 996	7 136
EXTRÊME-NORD	52 616	114 154	166 770	10 505	22 704	33 209
LITTORAL	67 018	57 562	124 580	8 255	7 464	15 719
NORD	32 259	70 144	102 403	6 122	12 403	18 525
NORD-OUEST	747	478	1 225	31	22	53
OUEST	87 684	64 561	152 245	11 099	8 464	19 563
SUD	24 526	22 832	47 358	2 700	2 932	5 632
SUD-OUEST	1 212	963	2 175	73	66	139
<b>NATIONAL</b>	<b>409 710</b>	<b>480 435</b>	<b>890 145</b>	<b>57 604</b>	<b>76 104</b>	<b>133 708</b>

**Tableau/Table 114:** Répartition des élèves de l'ESG francophone public par statut, sexe et année d'études au plan National/  
National distribution of students in the French Public SGE by status, gender and level of study

NIVEAUX/LEVELS	Inscrits/ Registered			Redoublants/ Repeaters		
	Filles/ Girls	Garçons/ Boys	Total	Filles/ Girls	Garçons/ Boys	Total
<b>1er Cycle</b>	<b>253861</b>	<b>297810</b>	<b>551671</b>	<b>24385</b>	<b>32168</b>	<b>56553</b>
<b>6eme</b>	<b>59533</b>	<b>67817</b>	<b>127350</b>	<b>4492</b>	<b>5699</b>	<b>10191</b>
6ème Classique	57608	66243	123851	4416	5626	10042
6ème Bilingue	1925	1574	3499	76	73	149
<b>5eme</b>	<b>63658</b>	<b>75383</b>	<b>139041</b>	<b>4256</b>	<b>5536</b>	<b>9792</b>
5ème Classique	61677	73950	135627	4208	5484	9692
5ème Bilingue	1981	1433	3414	48	52	100
<b>4eme</b>	<b>62644</b>	<b>73684</b>	<b>136328</b>	<b>5515</b>	<b>7310</b>	<b>12825</b>
4ème All	20683	26874	47557	1810	2638	4448
4ème Esp	35342	39344	74686	3269	4092	7361
4ème Bilingue	1627	1356	2983	60	73	133
4ème Ang Renforcé	1	4	5	0	0	0
4ème Arabe	1606	2575	4181	160	241	401
4ème Chinois	1997	2156	4153	142	163	305
4ème Italien	970	982	1952	60	83	143
4ème Autres	418	393	811	14	20	34
<b>3eme</b>	<b>68026</b>	<b>80926</b>	<b>148952</b>	<b>10122</b>	<b>13623</b>	<b>23745</b>
3ème All	22856	31240	54096	3665	5675	9340
3ème Esp	38745	43073	81818	5944	7259	13203
3ème Bilingue	1608	1189	2797	76	77	153
3ème Ang Renforcé	11	12	23	0	0	0
3ème Arabe	1365	2202	3567	194	341	535
3ème Chinois	2039	2026	4065	167	180	347
3ème Italien	949	822	1771	70	82	152
3ème Autres	453	362	815	6	9	15
<b>2nde Cycle</b>	<b>155849</b>	<b>182625</b>	<b>338474</b>	<b>33219</b>	<b>43936</b>	<b>77155</b>
<b>2nde</b>	<b>46363</b>	<b>53234</b>	<b>99597</b>	<b>4179</b>	<b>6257</b>	<b>10436</b>
2nde A4 All	9742	11643	21385	846	1397	2243
2nde A4 Esp	18329	17910	36239	1671	2057	3728
2nde A Bilingue	687	428	1115	26	26	52
2nde Ang Renforcé	2	0	2	0	0	0
2nde Arabe	715	1072	1787	60	94	154
2nde Chinois	960	725	1685	57	64	121
2nde Italien	437	318	755	21	31	52
Autres 2nde	81	48	129	2	2	4
2nde C	15410	21090	36500	1496	2586	4082
<b>1ère</b>	<b>75175</b>	<b>89463</b>	<b>164638</b>	<b>20661</b>	<b>26382</b>	<b>47043</b>
1ère A4 All	15906	18602	34508	4302	5421	9723
1ère A4 Esp	26678	25272	51950	6413	6705	13118
1ère A Bilingue	876	464	1340	135	89	224
1ère Ang Renforcé	0	0	0	0	0	0
1ère Arabe	916	1403	2319	252	411	663
1ère Chinois	1245	988	2233	244	194	438
1ère Italien	510	385	895	108	82	190
Autres 1ère	224	131	355	53	33	86
1ère C	4376	9410	13786	981	2415	3396
1ère D	24154	31537	55691	8086	10646	18732
1ère TI	290	1271	1561	87	386	473
<b>Terminale</b>	<b>34311</b>	<b>39928</b>	<b>74239</b>	<b>8379</b>	<b>11297</b>	<b>19676</b>
Terminale A4 All	7657	8819	16476	1904	2819	4723
Terminale A4 Esp	15615	15389	31004	3834	4330	8164
Terminale A Bilingue	508	301	809	33	17	50
Terminale Ang Renforcé	0	0	0	0	0	0
Terminale Arabe	301	498	799	74	137	211
Terminale Italien	336	239	575	106	61	167
Terminale Chinois	661	421	1082	102	75	177
Terminale C	2484	5338	7822	385	883	1268
Terminale D	6604	8369	14973	1899	2842	4741
Terminale TI	145	554	699	42	133	175
<b>Total</b>	<b>409710</b>	<b>480435</b>	<b>890145</b>	<b>57604</b>	<b>76104</b>	<b>133708</b>

## Régional/Regional Distribution

Tableau/Table115: Répartition des élèves de l'ESG francophone public par statut, sexe, et année d'études dans l'Adamaoua/ Distribution of students in the French Public SGE by status, gender and level of study in the Adamawa region

NIVEAUX/LEVELS	Inscrits/ Registered			Redoublants/ Repeaters		
	Filles/ Girls	Garçons/ Boys	Total	Filles/ Girls	Garçons/ Boys	Total
<b>1er Cycle</b>	<b>13060</b>	<b>19400</b>	<b>32460</b>	<b>1315</b>	<b>2301</b>	<b>3616</b>
<b>6eme</b>	<b>3444</b>	<b>4819</b>	<b>8263</b>	<b>358</b>	<b>601</b>	<b>959</b>
6ème Classique	3342	4768	8110	353	598	951
6ème Bilingue	102	51	153	5	3	8
<b>5eme</b>	<b>3646</b>	<b>5279</b>	<b>8925</b>	<b>246</b>	<b>431</b>	<b>677</b>
5ème Classique	3543	5212	8755	246	431	677
5ème Bilingue	103	67	170	0	0	0
<b>4eme</b>	<b>2961</b>	<b>4572</b>	<b>7533</b>	<b>236</b>	<b>419</b>	<b>655</b>
4ème All	722	1449	2171	59	122	181
4ème Esp	1514	2132	3646	126	219	345
4ème Bilingue	86	49	135	0	1	1
4ème Ang Renforcé	0	0	0	0	0	0
4ème Arabe	493	715	1208	44	65	109
4ème Chinois	109	183	292	5	9	14
4ème Italien	34	40	74	2	3	5
4ème Autres	3	4	7	0	0	0
<b>3eme</b>	<b>3009</b>	<b>4730</b>	<b>7739</b>	<b>475</b>	<b>850</b>	<b>1325</b>
3ème All	765	1479	2244	140	279	419
3ème Esp	1637	2410	4047	273	442	715
3ème Bilingue	79	52	131	1	0	1
3ème Ang Renforcé	0	0	0	0	0	0
3ème Arabe	407	627	1034	52	109	161
3ème Chinois	76	131	207	8	17	25
3ème Italien	26	27	53	1	3	4
3ème Autres	19	4	23	0	0	0
<b>2nde Cycle</b>	<b>6147</b>	<b>10507</b>	<b>16654</b>	<b>1460</b>	<b>2749</b>	<b>4209</b>
<b>2nde</b>	<b>1846</b>	<b>3067</b>	<b>4913</b>	<b>157</b>	<b>370</b>	<b>527</b>
2nde A4 All	373	602	975	29	83	112
2nde A4 Esp	829	1171	2000	87	145	232
2nde A Bilingue	42	16	58	0	1	1
2nde Ang Renforcé	0	0	0	0	0	0
2nde Arabe	169	250	419	10	22	32
2nde Chinois	52	60	112	1	7	8
2nde Italien	5	11	16	0	3	3
Autres 2nde	0	0	0	0	0	0
2nde C	376	957	1333	30	109	139
<b>1ère</b>	<b>2958</b>	<b>5032</b>	<b>7990</b>	<b>897</b>	<b>1649</b>	<b>2546</b>
1ère A4 All	637	983	1620	187	305	492
1ère A4 Esp	1193	1661	2854	302	499	801
1ère A Bilingue	49	13	62	7	4	11
1ère Ang Renforcé	0	0	0	0	0	0
1ère Arabe	275	403	678	79	119	198
1ère Chinois	50	58	108	5	7	12
1ère Italien	22	13	35	9	3	12
Autres 1ère	0	0	0	0	0	0
1ère C	77	355	432	21	101	122
1ère D	641	1477	2118	283	604	887
1ère TI	14	69	83	4	7	11
<b>Terminale</b>	<b>1343</b>	<b>2408</b>	<b>3751</b>	<b>406</b>	<b>730</b>	<b>1136</b>
Terminale A4 All	347	542	889	97	158	255
Terminale A4 Esp	611	1065	1676	222	343	565
Terminale A Bilingue	39	6	45	3	0	3
Terminale Ang Renforcé	0	0	0	0	0	0
Terminale Arabe	90	150	240	27	49	76
Terminale Italien	12	6	18	0	0	0
Terminale Chinois	15	10	25	1	1	2
Terminale C	31	147	178	4	17	21
Terminale D	188	448	636	51	155	206
Terminale TI	10	34	44	1	7	8
<b>Total</b>	<b>19207</b>	<b>29907</b>	<b>49114</b>	<b>2775</b>	<b>5050</b>	<b>7825</b>

**Tableau/Table116: Répartition des élèves de l'ESG francophone public par statut, sexe, et année d'études dans le Centre/ Distribution of students in the French Public SGE by status, gender and level of study in the Centre region**

NIVEAUX/LEVELS	Inscrits/ Registered			Redoublants/ Repeaters		
	Filles/ Girls	Garçons/ Boys	Total	Filles/ Girls	Garçons/ Boys	Total
<b>1er Cycle</b>	<b>58885</b>	<b>53115</b>	<b>112000</b>	<b>4942</b>	<b>5042</b>	<b>9984</b>
<b>6eme</b>	<b>12671</b>	<b>10977</b>	<b>23648</b>	<b>846</b>	<b>890</b>	<b>1736</b>
6ème Classique	12210	10630	22840	832	877	1709
6ème Bilingue	461	347	808	14	13	27
<b>5eme</b>	<b>14389</b>	<b>13008</b>	<b>27397</b>	<b>888</b>	<b>919</b>	<b>1807</b>
5ème Classique	13931	12699	26630	873	903	1776
5ème Bilingue	458	309	767	15	16	31
<b>4eme</b>	<b>15421</b>	<b>14216</b>	<b>29637</b>	<b>1255</b>	<b>1361</b>	<b>2616</b>
4ème All	5320	4985	10305	396	409	805
4ème Esp	8478	7711	16189	768	832	1600
4ème Bilingue	443	357	800	25	24	49
4ème Ang Renforcé	0	0	0	0	0	0
4ème Arabe	39	52	91	4	4	8
4ème Chinois	596	563	1159	41	54	95
4ème Italien	174	197	371	14	26	40
4ème Autres	371	351	722	7	12	19
<b>3eme</b>	<b>16404</b>	<b>14914</b>	<b>31318</b>	<b>1953</b>	<b>1872</b>	<b>3825</b>
3ème All	5366	5025	10391	661	670	1331
3ème Esp	9388	8534	17922	1208	1122	2330
3ème Bilingue	410	319	729	14	16	30
3ème Ang Renforcé	0	0	0	0	0	0
3ème Arabe	22	43	65	5	3	8
3ème Chinois	628	528	1156	43	40	83
3ème Italien	188	144	332	16	12	28
3ème Autres	402	321	723	6	9	15
<b>2nde Cycle</b>	<b>44314</b>	<b>40862</b>	<b>85176</b>	<b>7962</b>	<b>7961</b>	<b>15923</b>
<b>2nde_</b>	<b>12801</b>	<b>11679</b>	<b>24480</b>	<b>974</b>	<b>1162</b>	<b>2136</b>
2nde A4 All	2729	2273	5002	187	239	426
2nde A4 Esp	5394	4102	9496	364	413	777
2nde A Bilingue	184	149	333	11	7	18
2nde Ang Renforcé	0	0	0	0	0	0
2nde Arabe	23	31	54	0	2	2
2nde Chinois	303	237	540	11	15	26
2nde Italien	118	89	207	6	3	9
Autres 2nde	43	14	57	1	0	1
2nde C	4007	4784	8791	394	483	877
<b>1ère_</b>	<b>20491</b>	<b>19280</b>	<b>39771</b>	<b>4842</b>	<b>4858</b>	<b>9700</b>
1ère A4 All	4765	3683	8448	1134	860	1994
1ère A4 Esp	7800	5922	13722	1585	1327	2912
1ère A Bilingue	221	149	370	29	27	56
1ère Ang Renforcé	0	0	0	0	0	0
1ère Arabe	31	36	67	9	6	15
1ère Chinois	493	364	857	90	74	164
1ère Italien	135	94	229	35	30	65
Autres 1ère	166	114	280	53	33	86
1ère C	1217	2086	3303	255	458	713
1ère D	5594	6681	12275	1644	2009	3653
1ère TI	69	151	220	8	34	42
<b>Terminale_</b>	<b>11022</b>	<b>9903</b>	<b>20925</b>	<b>2146</b>	<b>1941</b>	<b>4087</b>
Terminale A4 All	2589	1956	4545	488	421	909
Terminale A4 Esp	5096	3996	9092	1012	790	1802
Terminale A Bilingue	138	103	241	3	7	10
Terminale Ang Renforcé	0	0	0	0	0	0
Terminale Arabe	8	9	17	0	0	0
Terminale Italien	152	97	249	50	18	68
Terminale Chinois	323	210	533	25	24	49
Terminale C	826	1495	2321	116	200	316
Terminale D	1859	1937	3796	439	461	900
Terminale TI	31	100	131	13	20	33
<b>Total</b>	<b>103199</b>	<b>93977</b>	<b>197176</b>	<b>12904</b>	<b>13003</b>	<b>25907</b>



**Tableau/Table 117: Répartition des élèves de l'ESG francophone public par statut, sexe, et année d'études dans l'Est/**  
Distribution of students in the French Public SGE by status, gender and level of study in the East region

NIVEAUX/LEVELS	Inscrits/ Registered			Redoublants/ Repeaters		
	Filles/ Girls	Garçons/ Boys	Total	Filles/ Girls	Garçons/ Boys	Total
<b>1er Cycle</b>	<b>14097</b>	<b>16974</b>	<b>31071</b>	<b>1337</b>	<b>1732</b>	<b>3069</b>
<b>6eme</b>	<b>3835</b>	<b>4551</b>	<b>8386</b>	<b>345</b>	<b>416</b>	<b>761</b>
6ème Classique	3661	4366	8027	338	404	742
6ème Bilingue	174	185	359	7	12	19
<b>5eme</b>	<b>3435</b>	<b>4199</b>	<b>7634</b>	<b>232</b>	<b>276</b>	<b>508</b>
5ème Classique	3260	4042	7302	226	271	497
5ème Bilingue	175	157	332	6	5	11
<b>4eme</b>	<b>3282</b>	<b>4008</b>	<b>7290</b>	<b>251</b>	<b>355</b>	<b>606</b>
4ème All	938	1188	2126	75	103	178
4ème Esp	1842	2264	4106	151	218	369
4ème Bilingue	137	108	245	5	5	10
4ème Ang Renforcé	0	0	0	0	0	0
4ème Arabe	93	151	244	5	7	12
4ème Chinois	231	251	482	15	20	35
4ème Italien	35	31	66	0	2	2
4ème Autres	6	15	21	0	0	0
<b>3eme</b>	<b>3545</b>	<b>4216</b>	<b>7761</b>	<b>509</b>	<b>685</b>	<b>1194</b>
3ème All	976	1283	2259	165	205	370
3ème Esp	2105	2468	4573	301	452	753
3ème Bilingue	121	90	211	7	5	12
3ème Ang Renforcé	0	0	0	0	0	0
3ème Arabe	86	125	211	8	6	14
3ème Chinois	236	228	464	27	16	43
3ème Italien	21	22	43	1	1	2
3ème Autres	0	0	0	0	0	0
<b>2nde Cycle</b>	<b>7145</b>	<b>8883</b>	<b>16028</b>	<b>1803</b>	<b>2264</b>	<b>4067</b>
<b>2nde_</b>	<b>2110</b>	<b>2587</b>	<b>4697</b>	<b>287</b>	<b>357</b>	<b>644</b>
2nde A4 All	475	556	1031	63	81	144
2nde A4 Esp	972	1115	2087	154	162	316
2nde A Bilingue	57	37	94	1	1	2
2nde Ang Renforcé	0	0	0	0	0	0
2nde Arabe	30	63	93	1	5	6
2nde Chinois	92	89	181	13	10	23
2nde Italien	7	1	8	0	0	0
Autres 2nde	6	16	22	0	0	0
2nde C	471	710	1181	55	98	153
<b>1ère_</b>	<b>3521</b>	<b>4410</b>	<b>7931</b>	<b>1000</b>	<b>1303</b>	<b>2303</b>
1ère A4 All	845	985	1830	221	283	504
1ère A4 Esp	1503	1558	3061	387	456	843
1ère A Bilingue	60	38	98	12	4	16
1ère Ang Renforcé	0	0	0	0	0	0
1ère Arabe	33	58	91	6	8	14
1ère Chinois	103	100	203	27	20	47
1ère Italien	14	6	20	3	0	3
Autres 1ère	0	0	0	0	0	0
1ère C	95	250	345	24	61	85
1ère D	862	1349	2211	317	427	744
1ère TI	6	66	72	3	44	47
<b>Terminale_</b>	<b>1514</b>	<b>1886</b>	<b>3400</b>	<b>516</b>	<b>604</b>	<b>1120</b>
Terminale A4 All	359	404	763	134	139	273
Terminale A4 Esp	767	884	1651	241	270	511
Terminale A Bilingue	41	23	64	3	1	4
Terminale Ang Renforcé	0	0	0	0	0	0
Terminale Arabe	9	28	37	1	9	10
Terminale Italien	7	3	10	3	3	6
Terminale Chinois	44	23	67	22	7	29
Terminale C	52	145	197	13	36	49
Terminale D	231	354	585	98	135	233
Terminale TI	4	22	26	1	4	5
<b>Total</b>	<b>21242</b>	<b>25857</b>	<b>47099</b>	<b>3140</b>	<b>3996</b>	<b>7136</b>

**Tableau/Table118: Répartition des élèves de l'ESG francophone public par statut, sexe, et année d'études dans l'Extrême-Nord/ Distribution of students in the French Public SGE by status, gender and level of study in the Far-North region**

NIVEAUX/LEVELS	Inscrits/ Registered			Redoublants/ Repeaters		
	Filles/ Girls	Garçons/ Boys	Total	Filles/ Girls	Garçons/ Boys	Total
<b>1er Cycle</b>	<b>37829</b>	<b>73489</b>	<b>111318</b>	<b>6301</b>	<b>10719</b>	<b>17020</b>
<b>6ème</b>	<b>9861</b>	<b>17627</b>	<b>27488</b>	<b>1082</b>	<b>1717</b>	<b>2799</b>
6ème Classique	9765	17533	27298	1075	1712	2787
6ème Bilingue	96	94	190	7	5	12
<b>5ème</b>	<b>9795</b>	<b>18615</b>	<b>28410</b>	<b>1137</b>	<b>1829</b>	<b>2966</b>
5ème Classique	9711	18531	28242	1135	1826	2961
5ème Bilingue	84	84	168	2	3	5
<b>4ème</b>	<b>8259</b>	<b>16647</b>	<b>24906</b>	<b>1328</b>	<b>2152</b>	<b>3480</b>
4ème All	2786	6972	9758	499	884	1383
4ème Esp	4531	8216	12747	723	1112	1835
4ème Bilingue	57	42	99	3	4	7
4ème Ang Renforcé	0	0	0	0	0	0
4ème Arabe	537	992	1529	63	103	166
4ème Chinois	214	248	462	26	26	52
4ème Italien	134	177	311	14	23	37
4ème Autres	0	0	0	0	0	0
<b>3ème</b>	<b>9914</b>	<b>20600</b>	<b>30514</b>	<b>2754</b>	<b>5021</b>	<b>7775</b>
3ème All	3699	9489	13188	1157	2383	3540
3ème Esp	5337	9803	15140	1443	2400	3843
3ème Bilingue	38	53	91	5	4	9
3ème Ang Renforcé	0	0	0	0	0	0
3ème Arabe	453	796	1249	91	160	251
3ème Chinois	196	253	449	34	45	79
3ème Italien	170	180	350	24	29	53
3ème Autres	21	26	47	0	0	0
<b>2nde Cycle</b>	<b>14787</b>	<b>40665</b>	<b>55452</b>	<b>4204</b>	<b>11985</b>	<b>16189</b>
<b>2nde</b>	<b>4817</b>	<b>12064</b>	<b>16881</b>	<b>590</b>	<b>1486</b>	<b>2076</b>
2nde A4 All	1368	3349	4717	159	400	559
2nde A4 Esp	2255	4115	6370	268	471	739
2nde A Bilingue	26	23	49	2	1	3
2nde Ang Renforcé	0	0	0	0	0	0
2nde Arabe	276	451	727	39	54	93
2nde Chinois	119	92	211	13	11	24
2nde Italien	62	66	128	6	14	20
Autres 2nde	2	3	5	1	2	3
2nde C	709	3965	4674	102	533	635
<b>1ère</b>	<b>7415</b>	<b>20833</b>	<b>28248</b>	<b>2511</b>	<b>7163</b>	<b>9674</b>
1ère A4 All	2212	5873	8085	770	1956	2726
1ère A4 Esp	3420	5847	9267	1124	1841	2965
1ère A Bilingue	34	17	51	3	2	5
1ère Ang Renforcé	0	0	0	0	0	0
1ère Arabe	361	612	973	109	216	325
1ère Chinois	161	132	293	47	48	95
1ère Italien	86	81	167	21	16	37
Autres 1ère	0	0	0	0	0	0
1ère C	115	1828	1943	24	612	636
1ère D	1004	6191	7195	408	2388	2796
1ère TI	22	252	274	5	84	89
<b>Terminale</b>	<b>2555</b>	<b>7768</b>	<b>10323</b>	<b>1103</b>	<b>3336</b>	<b>4439</b>
Terminale A4 All	719	2420	3139	343	1063	1406
Terminale A4 Esp	1392	3103	4495	583	1321	1904
Terminale A Bilingue	15	18	33	0	2	2
Terminale Ang Renforcé	0	0	0	0	0	0
Terminale Arabe	102	175	277	30	56	86
Terminale Italien	39	41	80	24	23	47
Terminale Chinois	61	55	116	19	23	42
Terminale C	41	584	625	11	185	196
Terminale D	180	1313	1493	88	636	724
Terminale TI	6	59	65	5	27	32
<b>Total</b>	<b>52616</b>	<b>114154</b>	<b>166770</b>	<b>10505</b>	<b>22704</b>	<b>33209</b>

**Tableau/Table119: Répartition des élèves de l'ESG francophone public par statut, sexe, et année d'études dans le Littoral/ Distribution of students in the French Public SGE by status, gender and level of study in the Littoral region**

NIVEAUX/LEVELS	Inscrits/ Registered			Redoublants/ Repeaters		
	Filles/ Girls	Garçons/ Boys	Total	Filles/ Girls	Garçons/ Boys	Total
<b>1er Cycle</b>	<b>37237</b>	<b>33744</b>	<b>70981</b>	<b>2244</b>	<b>2216</b>	<b>4460</b>
<b>6eme</b>	<b>7508</b>	<b>6737</b>	<b>14245</b>	<b>357</b>	<b>305</b>	<b>662</b>
6ème Classique	7232	6505	13737	354	300	654
6ème Bilingue	276	232	508	3	5	8
<b>5eme</b>	<b>9393</b>	<b>8788</b>	<b>18181</b>	<b>426</b>	<b>448</b>	<b>874</b>
5ème Classique	9078	8578	17656	420	441	861
5ème Bilingue	315	210	525	6	7	13
<b>4eme</b>	<b>10276</b>	<b>9259</b>	<b>19535</b>	<b>677</b>	<b>691</b>	<b>1368</b>
4ème All	3248	3030	6278	192	246	438
4ème Esp	6216	5388	11604	442	402	844
4ème Bilingue	230	236	466	2	4	6
4ème Ang Renforcé	0	0	0	0	0	0
4ème Arabe	72	53	125	6	4	10
4ème Chinois	232	286	518	15	17	32
4ème Italien	278	266	544	20	18	38
4ème Autres	0	0	0	0	0	0
<b>3eme</b>	<b>10060</b>	<b>8960</b>	<b>19020</b>	<b>784</b>	<b>772</b>	<b>1556</b>
3ème All	3236	2984	6220	249	220	469
3ème Esp	6055	5338	11393	509	530	1039
3ème Bilingue	256	161	417	4	5	9
3ème Ang Renforcé	0	0	0	0	0	0
3ème Arabe	50	84	134	4	4	8
3ème Chinois	255	219	474	11	7	18
3ème Italien	208	174	382	7	6	13
3ème Autres	0	0	0	0	0	0
<b>2nde Cycle</b>	<b>29781</b>	<b>23818</b>	<b>53599</b>	<b>6011</b>	<b>5248</b>	<b>11259</b>
<b>2nde</b>	<b>8862</b>	<b>7213</b>	<b>16075</b>	<b>821</b>	<b>973</b>	<b>1794</b>
2nde A4 All	1466	1068	2534	131	136	267
2nde A4 Esp	3210	2144	5354	293	281	574
2nde A Bilingue	77	37	114	0	0	0
2nde Ang Renforcé	0	0	0	0	0	0
2nde Arabe	25	33	58	0	0	0
2nde Chinois	93	60	153	3	3	6
2nde Italien	102	76	178	3	5	8
Autres 2nde	11	7	18	0	0	0
2nde C	3878	3788	7666	391	548	939
<b>1ère</b>	<b>13833</b>	<b>10983</b>	<b>24816</b>	<b>3640</b>	<b>3047</b>	<b>6687</b>
1ère A4 All	2233	1345	3578	495	323	818
1ère A4 Esp	4400	2741	7141	935	639	1574
1ère A Bilingue	128	42	170	10	5	15
1ère Ang Renforcé	0	0	0	0	0	0
1ère Arabe	42	21	63	14	3	17
1ère Chinois	138	83	221	34	15	49
1ère Italien	121	94	215	27	24	51
Autres 1ère	45	11	56	0	0	0
1ère C	999	1628	2627	228	305	533
1ère D	5660	4795	10455	1870	1660	3530
1ère TI	67	223	290	27	73	100
<b>Terminale</b>	<b>7086</b>	<b>5622</b>	<b>12708</b>	<b>1550</b>	<b>1228</b>	<b>2778</b>
Terminale A4 All	1343	762	2105	287	163	450
Terminale A4 Esp	3130	1886	5016	686	423	1109
Terminale A Bilingue	76	49	125	4	0	4
Terminale Ang Renforcé	0	0	0	0	0	0
Terminale Arabe	13	20	33	4	3	7
Terminale Italien	77	61	138	26	15	41
Terminale Chinois	69	44	113	15	11	26
Terminale C	590	1137	1727	93	157	250
Terminale D	1762	1565	3327	432	437	869
Terminale TI	26	98	124	3	19	22
<b>Total</b>	<b>67018</b>	<b>57562</b>	<b>124580</b>	<b>8255</b>	<b>7464</b>	<b>15719</b>

**Tableau/Table 120:** Répartition des élèves de l'ESG francophone public par statut, sexe, et année d'études dans la région du Nord/ Distribution of students in the French Public SGE by status, gender and level of study in the North region

NIVEAUX/LEVELS	Inscrits/ Registered			Redoublants/ Repeaters		
	Filles/ Girls	Garçons/ Boys	Total	Filles/ Girls	Garçons/ Boys	Total
<b>1er Cycle</b>	<b>22568</b>	<b>46514</b>	<b>69082</b>	<b>3407</b>	<b>5901</b>	<b>9308</b>
<b>6ème</b>	<b>5551</b>	<b>10390</b>	<b>15941</b>	<b>635</b>	<b>918</b>	<b>1553</b>
6ème Classique	5324	10156	15480	618	902	1520
6ème Bilingue	227	234	461	17	16	33
<b>5ème</b>	<b>5993</b>	<b>12120</b>	<b>18113</b>	<b>550</b>	<b>927</b>	<b>1477</b>
5ème Classique	5776	11932	17708	544	915	1459
5ème Bilingue	217	188	405	6	12	18
<b>4ème</b>	<b>5291</b>	<b>11564</b>	<b>16855</b>	<b>800</b>	<b>1401</b>	<b>2201</b>
4ème All	1714	4731	6445	275	580	855
4ème Esp	2924	5856	8780	453	717	1170
4ème Bilingue	162	174	336	17	25	42
4ème Ang Renforcé	0	0	0	0	0	0
4ème Arabe	287	499	786	35	54	89
4ème Chinois	129	227	356	20	22	42
4ème Italien	75	77	152	0	3	3
4ème Autres	0	0	0	0	0	0
<b>3ème</b>	<b>5733</b>	<b>12440</b>	<b>18173</b>	<b>1422</b>	<b>2655</b>	<b>4077</b>
3ème All	2056	5650	7706	529	1270	1799
3ème Esp	3021	5901	8922	813	1257	2070
3ème Bilingue	180	173	353	31	33	64
3ème Ang Renforcé	0	0	0	0	0	0
3ème Arabe	252	428	680	28	54	82
3ème Chinois	187	249	436	17	34	51
3ème Italien	37	39	76	4	7	11
3ème Autres	0	0	0	0	0	0
<b>2nde Cycle</b>	<b>9691</b>	<b>23630</b>	<b>33321</b>	<b>2715</b>	<b>6502</b>	<b>9217</b>
<b>2nde</b>	<b>3263</b>	<b>7515</b>	<b>10778</b>	<b>478</b>	<b>1107</b>	<b>1585</b>
2nde A4 All	948	2234	3182	138	317	455
2nde A4 Esp	1509	2700	4209	222	364	586
2nde A Bilingue	100	74	174	4	9	13
2nde Ang Renforcé	0	0	0	0	0	0
2nde Arabe	153	214	367	10	10	20
2nde Chinois	74	87	161	6	11	17
2nde Italien	34	21	55	5	5	10
Autres 2nde	0	0	0	0	0	0
2nde C	445	2185	2630	93	391	484
<b>1ère</b>	<b>4588</b>	<b>11284</b>	<b>15872</b>	<b>1612</b>	<b>3714</b>	<b>5326</b>
1ère A4 All	1349	3330	4679	494	1069	1563
1ère A4 Esp	2046	3390	5436	693	1026	1719
1ère A Bilingue	130	97	227	38	26	64
1ère Ang Renforcé	0	0	0	0	0	0
1ère Arabe	119	229	348	29	50	79
1ère Chinois	73	81	154	13	10	23
1ère Italien	11	17	28	0	0	0
Autres 1ère	0	0	0	0	0	0
1ère C	96	787	883	29	265	294
1ère D	748	3235	3983	307	1229	1536
1ère TI	16	118	134	9	39	48
<b>Terminale</b>	<b>1840</b>	<b>4831</b>	<b>6671</b>	<b>625</b>	<b>1681</b>	<b>2306</b>
Terminale A4 All	527	1523	2050	192	599	791
Terminale A4 Esp	1000	1950	2950	348	644	992
Terminale A Bilingue	34	39	73	3	2	5
Terminale Ang Renforcé	0	0	0	0	0	0
Terminale Arabe	60	92	152	12	18	30
Terminale Italien	2	5	7	0	0	0
Terminale Chinois	18	34	52	0	2	2
Terminale C	39	367	406	5	58	63
Terminale D	156	775	931	65	346	411
Terminale TI	4	46	50	0	12	12
<b>Total</b>	<b>32259</b>	<b>70144</b>	<b>102403</b>	<b>6122</b>	<b>12403</b>	<b>18525</b>

**Tableau/Table121: Répartition des élèves de l'ESG francophone public par statut, sexe et année d'études dans le NORD-OUEST/ Distribution of students in the French Public SGE by status, gender and level of study in the North West region**

NIVEAUX/LEVELS	Inscrits/ Registered			Redoublants/ Repeaters		
	Filles/ Girls	Garçons/ Boys	Total	Filles/ Girls	Garçons/ Boys	Total
<b>1er Cycle</b>	<b>426</b>	<b>269</b>	<b>695</b>	<b>4</b>	<b>0</b>	<b>4</b>
<b>6eme</b>	<b>112</b>	<b>62</b>	<b>174</b>	<b>0</b>	<b>0</b>	<b>0</b>
6ème Classique	80	31	111	0	0	0
6ème Bilingue	32	31	63	0	0	0
<b>5eme</b>	<b>129</b>	<b>65</b>	<b>194</b>	<b>0</b>	<b>0</b>	<b>0</b>
5ème Classique	111	44	155	0	0	0
5ème Bilingue	18	21	39	0	0	0
<b>4eme</b>	<b>83</b>	<b>84</b>	<b>167</b>	<b>2</b>	<b>0</b>	<b>2</b>
4ème All	13	11	24	0	0	0
4ème Esp	58	54	112	2	0	2
4ème Bilingue	12	18	30	0	0	0
4ème Ang Renforcé	0	0	0	0	0	0
4ème Arabe	0	0	0	0	0	0
4ème Chinois	0	1	1	0	0	0
4ème Italien	0	0	0	0	0	0
4ème Autres	0	0	0	0	0	0
<b>3eme</b>	<b>102</b>	<b>58</b>	<b>160</b>	<b>2</b>	<b>0</b>	<b>2</b>
3ème All	14	12	26	0	0	0
3ème Esp	61	33	94	0	0	0
3ème Bilingue	27	12	39	2	0	2
3ème Ang Renforcé	0	0	0	0	0	0
3ème Arabe	0	0	0	0	0	0
3ème Chinois	0	1	1	0	0	0
3ème Italien	0	0	0	0	0	0
3ème Autres	0	0	0	0	0	0
<b>2nde Cycle</b>	<b>321</b>	<b>209</b>	<b>530</b>	<b>27</b>	<b>22</b>	<b>49</b>
<b>2nde</b>	<b>79</b>	<b>67</b>	<b>146</b>	<b>2</b>	<b>0</b>	<b>2</b>
2nde A4 All	24	22	46	0	0	0
2nde A4 Esp	21	10	31	2	0	2
2nde A Bilingue	9	4	13	0	0	0
2nde Ang Renforcé	0	0	0	0	0	0
2nde Arabe	0	0	0	0	0	0
2nde Chinois	0	2	2	0	0	0
2nde Italien	0	0	0	0	0	0
Autres 2nde	1	6	7	0	0	0
2nde C	24	23	47	0	0	0
<b>1ère</b>	<b>152</b>	<b>93</b>	<b>245</b>	<b>20</b>	<b>21</b>	<b>41</b>
1ère A4 All	37	25	62	2	2	4
1ère A4 Esp	33	14	47	7	3	10
1ère A Bilingue	11	2	13	1	0	1
1ère Ang Renforcé	0	0	0	0	0	0
1ère Arabe	0	0	0	0	0	0
1ère Chinois	1	0	1	0	0	0
1ère Italien	0	0	0	0	0	0
Autres 1ère	11	6	17	0	0	0
1ère C	8	14	22	0	2	2
1ère D	50	24	74	10	12	22
1ère TI	1	8	9	0	2	2
<b>Terminale</b>	<b>90</b>	<b>49</b>	<b>139</b>	<b>5</b>	<b>1</b>	<b>6</b>
Terminale A4 All	38	23	61	0	0	0
Terminale A4 Esp	24	6	30	5	0	5
Terminale A Bilingue	8	5	13	0	0	0
Terminale Ang Renforcé	0	0	0	0	0	0
Terminale Arabe	0	0	0	0	0	0
Terminale Italien	0	2	2	0	0	0
Terminale Chinois	0	1	1	0	0	0
Terminale C	9	2	11	0	0	0
Terminale D	11	5	16	0	0	0
Terminale TI	0	5	5	0	1	1
<b>Total</b>	<b>747</b>	<b>478</b>	<b>1225</b>	<b>31</b>	<b>22</b>	<b>53</b>

**Tableau/Table122: Répartition des élèves de l'ESG francophone public par statut, sexe et année d'études dans l'OUEST/ Distribution of students in the French Public SGE by status, gender and level of study in the West region**

NIVEAUX/LEVELS	Inscrits/ Registered			Redoublants/ Repeaters		
	Filles/ Girls	Garçons/ Boys	Total	Filles/ Girls	Garçons/ Boys	Total
<b>1er Cycle</b>	<b>54293</b>	<b>40769</b>	<b>95062</b>	<b>3585</b>	<b>3077</b>	<b>6662</b>
<b>6eme</b>	<b>12724</b>	<b>9445</b>	<b>22169</b>	<b>595</b>	<b>583</b>	<b>1178</b>
6ème Classique	12407	9210	21617	583	572	1155
6ème Bilingue	317	235	552	12	11	23
<b>5eme</b>	<b>13337</b>	<b>10170</b>	<b>23507</b>	<b>534</b>	<b>484</b>	<b>1018</b>
5ème Classique	12990	9962	22952	534	483	1017
5ème Bilingue	347	208	555	0	1	1
<b>4eme</b>	<b>13401</b>	<b>10061</b>	<b>23462</b>	<b>673</b>	<b>633</b>	<b>1306</b>
4ème All	4896	3540	8436	244	216	460
4ème Esp	7710	5838	13548	421	407	828
4ème Bilingue	290	231	521	0	1	1
4ème Ang Renforcé	0	0	0	0	0	0
4ème Arabe	83	110	193	3	4	7
4ème Chinois	240	203	443	0	1	1
4ème Italien	181	138	319	5	4	9
4ème Autres	1	1	2	0	0	0
<b>3eme</b>	<b>14831</b>	<b>11093</b>	<b>25924</b>	<b>1783</b>	<b>1377</b>	<b>3160</b>
3ème All	5371	4095	9466	627	509	1136
3ème Esp	8637	6293	14930	1126	829	1955
3ème Bilingue	290	207	497	5	7	12
3ème Ang Renforcé	0	0	0	0	0	0
3ème Arabe	91	94	185	5	4	9
3ème Chinois	227	225	452	7	9	16
3ème Italien	214	174	388	13	19	32
3ème Autres	1	5	6	0	0	0
<b>2nde Cycle</b>	<b>33391</b>	<b>23792</b>	<b>57183</b>	<b>7514</b>	<b>5387</b>	<b>12901</b>
<b>2nde_</b>	<b>9569</b>	<b>6274</b>	<b>15843</b>	<b>620</b>	<b>491</b>	<b>1111</b>
2nde A4 All	1672	922	2594	81	63	144
2nde A4 Esp	2827	1543	4370	174	112	286
2nde A Bilingue	94	39	133	0	0	0
2nde Ang Renforcé	0	0	0	0	0	0
2nde Arabe	38	26	64	0	0	0
2nde Chinois	85	29	114	0	0	0
2nde Italien	79	31	110	0	0	0
Autres 2nde	18	2	20	0	0	0
2nde C	4756	3682	8438	365	316	681
<b>1ère_</b>	<b>17377</b>	<b>12582</b>	<b>29959</b>	<b>5251</b>	<b>3604</b>	<b>8855</b>
1ère A4 All	2663	1390	4053	769	387	1156
1ère A4 Esp	4195	2477	6672	1036	602	1638
1ère A Bilingue	143	37	180	22	9	31
1ère Ang Renforcé	0	0	0	0	0	0
1ère Arabe	52	41	93	6	9	15
1ère Chinois	119	54	173	17	11	28
1ère Italien	97	54	151	12	5	17
Autres 1ère	1	0	1	0	0	0
1ère C	1544	2003	3547	369	544	913
1ère D	8507	6246	14753	3001	1963	4964
1ère TI	56	280	336	19	74	93
<b>Terminale_</b>	<b>6445</b>	<b>4936</b>	<b>11381</b>	<b>1643</b>	<b>1292</b>	<b>2935</b>
Terminale A4 All	1229	685	1914	283	169	452
Terminale A4 Esp	2319	1311	3630	557	331	888
Terminale A Bilingue	76	20	96	8	0	8
Terminale Ang Renforcé	0	0	0	0	0	0
Terminale Arabe	19	24	43	0	2	2
Terminale Italien	33	11	44	2	1	3
Terminale Chinois	93	22	115	16	4	20
Terminale C	761	1185	1946	118	186	304
Terminale D	1870	1526	3396	644	562	1206
Terminale TI	45	152	197	15	37	52
<b>Total</b>	<b>87684</b>	<b>64561</b>	<b>152245</b>	<b>11099</b>	<b>8464</b>	<b>19563</b>

**Tableau/Table123: Répartition des élèves de l'ESG francophone public par statut, sexe, et année d'études dans le SUD/**  
Distribution of students in the **French Public SGE** by status, gender and level of study in the **South** region

NIVEAUX/LEVELS	Inscrits/ Registered			Redoublants/ Repeaters		
	Filles/ Girls	Garçons/ Boys	Total	Filles/ Girls	Garçons/ Boys	Total
<b>1er Cycle</b>	<b>14788</b>	<b>12980</b>	<b>27768</b>	<b>1242</b>	<b>1168</b>	<b>2410</b>
<b>6eme</b>	<b>3666</b>	<b>3067</b>	<b>6733</b>	<b>271</b>	<b>266</b>	<b>537</b>
6ème Classique	3476	2935	6411	260	258	518
6ème Bilingue	190	132	322	11	8	19
<b>5eme</b>	<b>3395</b>	<b>3013</b>	<b>6408</b>	<b>242</b>	<b>219</b>	<b>461</b>
5ème Classique	3195	2866	6061	229	211	440
5ème Bilingue	200	147	347	13	8	21
<b>4eme</b>	<b>3501</b>	<b>3128</b>	<b>6629</b>	<b>289</b>	<b>292</b>	<b>581</b>
4ème All	979	916	1895	68	75	143
4ème Esp	1996	1817	3813	181	182	363
4ème Bilingue	182	121	303	8	9	17
4ème Ang Renforcé	0	0	0	0	0	0
4ème Arabe	2	3	5	0	0	0
4ème Chinois	246	194	440	20	14	34
4ème Italien	59	56	115	5	4	9
4ème Autres	37	21	58	7	8	15
<b>3eme</b>	<b>4226</b>	<b>3772</b>	<b>7998</b>	<b>440</b>	<b>391</b>	<b>831</b>
3ème All	1295	1157	2452	137	139	276
3ème Esp	2428	2243	4671	271	227	498
3ème Bilingue	173	107	280	7	7	14
3ème Ang Renforcé	0	0	0	0	0	0
3ème Arabe	4	5	9	1	1	2
3ème Chinois	234	192	426	20	12	32
3ème Italien	85	62	147	4	5	9
3ème Autres	7	6	13	0	0	0
<b>2nde Cycle</b>	<b>9738</b>	<b>9852</b>	<b>19590</b>	<b>1458</b>	<b>1764</b>	<b>3222</b>
<b>2nde_</b>	<b>2878</b>	<b>2660</b>	<b>5538</b>	<b>248</b>	<b>304</b>	<b>552</b>
2nde A4 All	651	592	1243	57	75	132
2nde A4 Esp	1262	970	2232	106	107	213
2nde A Bilingue	76	42	118	8	7	15
2nde Ang Renforcé	0	0	0	0	0	0
2nde Arabe	1	4	5	0	1	1
2nde Chinois	142	69	211	10	7	17
2nde Italien	30	23	53	1	1	2
Autres 2nde	0	0	0	0	0	0
2nde C	716	960	1676	66	106	172
<b>1ère_</b>	<b>4578</b>	<b>4773</b>	<b>9351</b>	<b>854</b>	<b>1005</b>	<b>1859</b>
1ère A4 All	1099	942	2041	222	233	455
1ère A4 Esp	2017	1611	3628	329	307	636
1ère A Bilingue	74	63	137	13	12	25
1ère Ang Renforcé	0	0	0	0	0	0
1ère Arabe	3	3	6	0	0	0
1ère Chinois	107	116	223	11	9	20
1ère Italien	24	26	50	1	4	5
Autres 1ère	0	0	0	0	0	0
1ère C	207	445	652	30	65	95
1ère D	1009	1469	2478	236	346	582
1ère TI	38	98	136	12	29	41
<b>Terminale_</b>	<b>2282</b>	<b>2419</b>	<b>4701</b>	<b>356</b>	<b>455</b>	<b>811</b>
Terminale A4 All	468	477	945	76	100	176
Terminale A4 Esp	1230	1153	2383	174	200	374
Terminale A Bilingue	61	29	90	5	5	10
Terminale Ang Renforcé	0	0	0	0	0	0
Terminale Arabe	0	0	0	0	0	0
Terminale Italien	14	13	27	1	1	2
Terminale Chinois	38	22	60	4	3	7
Terminale C	120	263	383	15	36	51
Terminale D	333	425	758	77	104	181
Terminale TI	18	37	55	4	6	10
<b>Total</b>	<b>24526</b>	<b>22832</b>	<b>47358</b>	<b>2700</b>	<b>2932</b>	<b>5632</b>

**Tableau/Table124:** Répartition des élèves de l'ESG francophone public par statut, sexe et année d'études dans le SUD-OUEST/ Distribution of students in the French Public SGE by status, gender and level of study in the South West region

NIVEAUX/LEVELS	Inscrits/ Registered			Redoublants/ Repeaters		
	Filles/ Girls	Garçons/ Boys	Total	Filles/ Girls	Garçons/ Boys	Total
<b>1er Cycle</b>	<b>678</b>	<b>556</b>	<b>1234</b>	<b>8</b>	<b>12</b>	<b>20</b>
<b>6eme</b>	<b>161</b>	<b>142</b>	<b>303</b>	<b>3</b>	<b>3</b>	<b>6</b>
6ème Classique	111	109	220	3	3	6
6ème Bilingue	50	33	83	0	0	0
<b>5eme</b>	<b>146</b>	<b>126</b>	<b>272</b>	<b>1</b>	<b>3</b>	<b>4</b>
5ème Classique	82	84	166	1	3	4
5ème Bilingue	64	42	106	0	0	0
<b>4eme</b>	<b>169</b>	<b>145</b>	<b>314</b>	<b>4</b>	<b>6</b>	<b>10</b>
4ème All	67	52	119	2	3	5
4ème Esp	73	68	141	2	3	5
4ème Bilingue	28	20	48	0	0	0
4ème Ang Renforcé	1	4	5	0	0	0
4ème Arabe	0	0	0	0	0	0
4ème Chinois	0	0	0	0	0	0
4ème Italien	0	0	0	0	0	0
4ème Autres	0	1	1	0	0	0
<b>3eme</b>	<b>202</b>	<b>143</b>	<b>345</b>	<b>0</b>	<b>0</b>	<b>0</b>
3ème All	78	66	144	0	0	0
3ème Esp	76	50	126	0	0	0
3ème Bilingue	34	15	49	0	0	0
3ème Ang Renforcé	11	12	23	0	0	0
3ème Arabe	0	0	0	0	0	0
3ème Chinois	0	0	0	0	0	0
3ème Italien	0	0	0	0	0	0
3ème Autres	3	0	3	0	0	0
<b>2nde Cycle</b>	<b>534</b>	<b>407</b>	<b>941</b>	<b>65</b>	<b>54</b>	<b>119</b>
<b>2nde</b>	<b>138</b>	<b>108</b>	<b>246</b>	<b>2</b>	<b>7</b>	<b>9</b>
2nde A4 All	36	25	61	1	3	4
2nde A4 Esp	50	40	90	1	2	3
2nde A Bilingue	22	7	29	0	0	0
2nde Ang Renforcé	2	0	2	0	0	0
2nde Arabe	0	0	0	0	0	0
2nde Chinois	0	0	0	0	0	0
2nde Italien	0	0	0	0	0	0
Autres 2nde	0	0	0	0	0	0
2nde C	28	36	64	0	2	2
<b>1ère</b>	<b>262</b>	<b>193</b>	<b>455</b>	<b>34</b>	<b>18</b>	<b>52</b>
1ère A4 All	66	46	112	8	3	11
1ère A4 Esp	71	51	122	15	5	20
1ère A Bilingue	26	6	32	0	0	0
1ère Ang Renforcé	0	0	0	0	0	0
1ère Arabe	0	0	0	0	0	0
1ère Chinois	0	0	0	0	0	0
1ère Italien	0	0	0	0	0	0
Autres 1ère	1	0	1	0	0	0
1ère C	18	14	32	1	2	3
1ère D	79	70	149	10	8	18
1ère TI	1	6	7	0	0	0
<b>Terminale</b>	<b>134</b>	<b>106</b>	<b>240</b>	<b>29</b>	<b>29</b>	<b>58</b>
Terminale A4 All	38	27	65	4	7	11
Terminale A4 Esp	46	35	81	6	8	14
Terminale A Bilingue	20	9	29	4	0	4
Terminale Ang Renforcé	0	0	0	0	0	0
Terminale Arabe	0	0	0	0	0	0
Terminale Italien	0	0	0	0	0	0
Terminale Chinois	0	0	0	0	0	0
Terminale C	15	13	28	10	8	18
Terminale D	14	21	35	5	6	11
Terminale TI	1	1	2	0	0	0
<b>Total</b>	<b>1212</b>	<b>963</b>	<b>2175</b>	<b>73</b>	<b>66</b>	<b>139</b>



## 3.2.3.2.2 Par âge/By Age

**Tableau/Table125:** Répartition des élèves de l'ESG francophone public au plan National par sexe, âge et région/ National distribution of students in the French Public SGE by gender, age and region

AGE	ADAMAOUA		CENTRE		EST		EXTRÊME-NORD		LITTORAL		NORD		NORD-OUEST		OUEST		SUD		SUD-OUEST		Total F/G	Total G/B
	F/G	G/B	F/G	G/B	F/G	G/B	F/G	G/B	F/G	G/B	F/G	G/B	F/G	G/B	F/G	G/B	F/G	G/B	F/G	G/B		
11 ans et -/ 11 years old and below	1132	1395	5295	4259	1086	1199	1801	2756	3975	3243	1058	1703	37	28	8135	5599	1638	1393	103	92	24260	21667
12 ans/years old	1502	1707	8893	7635	1769	1978	3976	6465	6715	5984	2120	3991	55	38	9274	6663	2392	2044	142	123	36838	36628
13 ans/years old	1914	2353	12120	10462	2517	2848	6201	11120	8458	7394	3300	6590	64	38	11199	7903	3288	2887	143	113	49204	51708
14 ans/years old	2348	3089	13267	11645	2918	3182	7210	13714	8785	7745	4156	8262	80	52	11736	8783	3826	3294	130	110	54456	59876
15 ans/years old	2574	3374	13793	12059	2729	3322	7434	15250	8845	7635	4442	9023	104	63	11219	8235	3126	2753	121	121	54387	61835
16 ans/years old	2427	3805	13523	12184	2477	3115	6786	14231	8268	6819	4145	9239	91	49	10346	7698	3025	2694	131	78	51219	59912
17 ans/years old	1969	3393	11900	11258	2138	2664	5935	13329	7543	6267	3562	7887	124	64	8562	6327	2666	2636	130	101	44529	53926
18 ans/years old	1578	3044	9174	8597	1749	2355	4786	11894	5630	4590	2910	7048	88	62	6314	4669	1859	1828	116	87	34204	44174
19 ans/years old	1239	2489	6187	6013	1383	1716	3260	9259	3685	3079	2391	5711	45	38	4595	3406	1145	1425	89	67	24019	33203
20 ans/years old	912	1998	4052	4139	862	1214	2057	6435	2373	2081	1620	4149	31	21	3038	2356	695	851	50	42	15690	23286
21 ans/years old	676	1438	2509	2838	692	1012	1425	4340	1378	1292	1100	2802	15	11	1595	1354	378	478	22	14	9790	15579
22 ans/years old	504	957	1246	1433	526	756	882	2747	720	691	773	2154	11	7	908	838	193	250	17	10	5780	9843
23 ans/years old	226	428	710	852	266	346	491	1489	361	397	350	840	1	1	464	437	138	151	7	4	3014	4945
24 ans et +/ 24 years old and over	206	437	530	603	130	150	372	1125	282	345	332	745	1	6	299	293	157	148	11	1	2320	3853
<b>Total</b>	<b>19207</b>	<b>29907</b>	<b>103199</b>	<b>93977</b>	<b>21242</b>	<b>25857</b>	<b>52616</b>	<b>114154</b>	<b>67018</b>	<b>57562</b>	<b>32259</b>	<b>70144</b>	<b>747</b>	<b>478</b>	<b>87684</b>	<b>64561</b>	<b>24526</b>	<b>22832</b>	<b>1212</b>	<b>963</b>	<b>409710</b>	<b>480435</b>

**Tableau/Table126:** Répartition des élèves de l'ESG francophone public au plan National par sexe, âge et année d'études/ National distribution of students in the French Public SGE by gender, age and level of study

AGE	6ème		5ème		4ème		3ème		2nde		1ère		Terminale		Total F/G	Total G/B
	F/G	G/B	F/G	G/B	F/G	G/B	F/G	G/B	F/G	G/B	F/G	G/B	F/G	G/B		
11 ans et -/ 11 years old and below	17005	15415	5892	4947	1075	1010	174	179	71	56	37	45	6	15	24260	21667
12 ans/years old	16463	17582	13736	13616	5338	4395	1103	899	135	89	54	37	9	10	36838	36628
13 ans/years old	12363	15101	17383	18842	13163	12087	5318	4609	625	695	334	350	18	24	49204	51708
14 ans/years old	7556	10035	12351	15568	16527	17908	12776	12030	3945	3150	1222	1121	79	64	54456	59876
15 ans/years old	3785	5607	7663	10795	12385	15399	15979	17531	9435	8301	4602	3712	538	490	54387	61835
16 ans/years old	1519	2559	3912	6291	7408	10935	12906	16334	11947	11966	11412	10177	2115	1650	51219	59912
17 ans/years old	574	942	1719	3133	3851	6288	9042	12316	8480	10213	15452	16373	5411	4661	44529	53926
18 ans/years old	177	380	649	1287	1720	3178	5317	8377	5505	7807	14214	16735	6622	6410	34204	44174
19 ans/years old	53	122	250	548	779	1509	2901	4500	3122	5302	10992	14752	5922	6470	24019	33203
20 ans/years old	24	45	61	220	266	623	1374	2383	1611	2901	7618	10900	4736	6214	15690	23286
21 ans/years old	9	20	34	109	95	247	706	1186	902	1658	4626	7397	3418	4962	9790	15579
22 ans/years old	4	9	7	21	26	71	285	413	387	762	2567	4444	2504	4123	5780	9843
23 ans/years old	1	0	0	4	9	22	80	97	118	239	1284	2084	1522	2499	3014	4945
24 ans et +/ 24 years old and over	0	0	1	2	2	12	65	72	80	95	761	1336	1411	2336	2320	3853
<b>Total</b>	<b>59533</b>	<b>67817</b>	<b>63658</b>	<b>75383</b>	<b>62644</b>	<b>73684</b>	<b>68026</b>	<b>80926</b>	<b>46363</b>	<b>53234</b>	<b>75175</b>	<b>89463</b>	<b>34311</b>	<b>39928</b>	<b>409710</b>	<b>480435</b>

### 3.2.3.3 *Privé/Private*

#### 3.2.3.3.1 *Par année d'étude/Per Level of Study*

##### 3.2.3.3.3.1 *National/Distribution*

**Tableau/Table127: Répartition des élèves de l'ESG francophone privé par sexe, statut et région/ Distribution of students in the French Private SGE by gender, status and region**

REGION	Inscrits/ Registered			Redoublants/ Repeaters		
	Filles/ Girls	Garçons/ Boys	Total	Filles/ Girls	Garçons/ Boys	Total
ADAMAOUA	3 172	3 093	6 265	78	129	207
CENTRE	69 822	62 678	132 500	3 948	3 989	7 937
EST	3 849	3 706	7 555	533	486	1 019
EXTRÊME-NORD	5 181	5 607	10 788	434	437	871
LITTORAL	59 654	53 645	113 299	4 320	4 045	8 365
NORD	4 495	4 740	9 235	467	516	983
OUEST	17 380	14 852	32 232	2 066	1 778	3 844
SUD	2 578	2 322	4 900	233	218	451
SUD-OUEST	243	187	430	14	7	21
<b>NATIONAL</b>	<b>166 374</b>	<b>150 830</b>	<b>317 204</b>	<b>12 093</b>	<b>11 605</b>	<b>23 698</b>

**Tableau/Table128:** Répartition des élèves de l'ESG francophone privé par statut, sexe et année d'études au plan National/ National distribution of students in the French Private SGE by status, gender and level of study

NIVEAUX/LEVELS	Inscrits/ Registered			Redoublants/ Repeaters		
	Filles/ Girls	Garçons/ Boys	Total	Filles/ Girls	Garçons/ Boys	Total
<b>1er Cycle</b>	<b>98249</b>	<b>89706</b>	<b>187955</b>	<b>3425</b>	<b>3257</b>	<b>6682</b>
<b>6eme</b>	<b>28501</b>	<b>25219</b>	<b>53720</b>	<b>491</b>	<b>434</b>	<b>925</b>
6ème Classique	28109	24944	53053	488	430	918
6ème Bilingue	392	275	667	3	4	7
<b>5eme</b>	<b>22499</b>	<b>20686</b>	<b>43185</b>	<b>389</b>	<b>471</b>	<b>860</b>
5ème Classique	22169	20426	42595	387	467	854
5ème Bilingue	330	260	590	2	4	6
<b>4eme</b>	<b>21644</b>	<b>20092</b>	<b>41736</b>	<b>742</b>	<b>710</b>	<b>1452</b>
4ème All	6495	6262	12757	187	197	384
4ème Esp	13983	12815	26798	513	476	989
4ème Bilingue	196	119	315	0	0	0
4ème Ang Renforcé	13	12	25	0	0	0
4ème Arabe	543	516	1059	38	31	69
4ème Chinois	300	277	577	3	4	7
4ème Italien	7	19	26	0	0	0
4ème Autres	107	72	179	1	2	3
<b>3eme</b>	<b>25605</b>	<b>23709</b>	<b>49314</b>	<b>1803</b>	<b>1642</b>	<b>3445</b>
3ème All	7804	7378	15182	576	516	1092
3ème Esp	16805	15420	32225	1182	1074	2256
3ème Bilingue	199	103	302	0	2	2
3ème Ang Renforcé	22	17	39	0	0	0
3ème Arabe	440	467	907	41	44	85
3ème Chinois	209	211	420	3	4	7
3ème Italien	17	10	27	0	0	0
3ème Autres	109	103	212	1	2	3
<b>2nde Cycle</b>	<b>68125</b>	<b>61124</b>	<b>129249</b>	<b>8668</b>	<b>8348</b>	<b>17016</b>
<b>2nde_</b>	<b>16680</b>	<b>15266</b>	<b>31946</b>	<b>530</b>	<b>621</b>	<b>1151</b>
2nde A4 All	3000	2304	5304	97	108	205
2nde A4 Esp	5979	4399	10378	203	186	389
2nde A Bilingue	70	27	97	0	0	0
2nde Ang Renforcé	0	0	0	0	0	0
2nde Arabe	142	143	285	6	5	11
2nde Chinois	122	107	229	1	0	1
2nde Italien	1	1	2	0	0	0
Autres 2nde	274	429	703	12	24	36
2nde C	7092	7856	14948	211	298	509
<b>1ère_</b>	<b>32875</b>	<b>30028</b>	<b>62903</b>	<b>5585</b>	<b>5434</b>	<b>11019</b>
1ère A4 All	5498	4414	9912	821	668	1489
1ère A4 Esp	10719	7877	18596	1562	1301	2863
1ère A Bilingue	51	20	71	2	3	5
1ère Ang Renforcé	0	0	0	0	0	0
1ère Arabe	169	169	338	27	30	57
1ère Chinois	86	57	143	3	2	5
1ère Italien	1	1	2	0	0	0
Autres 1ère	199	380	579	30	76	106
1ère C	1912	3302	5214	242	460	702
1ère D	14115	13495	27610	2892	2855	5747
1ère TI	125	313	438	6	39	45
<b>Terminale_</b>	<b>18570</b>	<b>15830</b>	<b>34400</b>	<b>2553</b>	<b>2293</b>	<b>4846</b>
Terminale A4 All	3742	2770	6512	527	395	922
Terminale A4 Esp	8120	5436	13556	1069	763	1832
Terminale A Bilingue	38	18	56	1	0	1
Terminale Ang Renforcé	5	8	13	0	0	0
Terminale Arabe	72	75	147	8	8	16
Terminale Italien	1	0	1	0	0	0
Terminale Chinois	64	38	102	1	1	2
Terminale C	1109	2070	3179	83	216	299
Terminale D	5262	5059	10321	855	868	1723
Terminale TI	157	356	513	9	42	51
<b>Total</b>	<b>166374</b>	<b>150830</b>	<b>317204</b>	<b>12093</b>	<b>11605</b>	<b>23698</b>

**Tableau/Table129:** Répartition des **inscrits et redoublants** de l'**ESG Francophone** par type privé, par sexe, et région / Distribution of registered students and repeaters in the **French Private SGE** by type of private school, gender and region

ORDRE ENSEIGNEMENT	REGION	Inscrits/ Registered			Redoublants/ Repeaters			
		Filles/ Girls	Garçons/ Boys	Total	Filles/ Girls	Garçons/ Boys	Total	
Privé Catholique / Catholic	ADAMAOUA	490	489	979	20	38	58	
	CENTRE	13 630	12 954	26 584	393	450	843	
	EST	1 646	1 529	3 175	135	108	243	
	EXTRÊME-NORD	1 567	1 790	3 357	106	100	206	
	LITTORAL	8 504	8 608	17 112	938	965	1 903	
	NORD	775	1 022	1 797	61	106	167	
	OUEST	5 731	4 890	10 621	691	660	1 351	
	SUD	1 312	1 234	2 546	128	106	234	
	<b>Total</b>		<b>33 655</b>	<b>32 516</b>	<b>32 516</b>	<b>66 171</b>	<b>2 472</b>	<b>2 533</b>
Privé Islamique / Islamic	ADAMAOUA	509	434	943	12	25	37	
	CENTRE	535	703	1 238	29	35	64	
	EST	260	393	653	36	59	95	
	EXTRÊME-NORD	1 555	1 440	2 995	201	206	407	
	LITTORAL	348	272	620	48	38	86	
	NORD	1 250	1 284	2 534	70	71	141	
	OUEST	885	1 013	1 898	30	40	70	
	SUD	39	13	52	0	0	0	
	<b>Total</b>		<b>5 381</b>	<b>5 552</b>	<b>5 552</b>	<b>10 933</b>	<b>426</b>	<b>474</b>
Privé Laïc / Lay	ADAMAOUA	1 745	1 752	3 497	30	33	63	
	CENTRE	51 713	45 021	96 734	3 256	3 170	6 426	
	EST	866	824	1 690	90	114	204	
	EXTRÊME-NORD	869	1 089	1 958	40	52	92	
	LITTORAL	49 660	43 626	93 286	3 224	2 927	6 151	
	NORD	2 023	2 062	4 085	285	281	566	
	OUEST	8 306	6 820	15 126	1 095	832	1 927	
	SUD	590	547	1 137	29	39	68	
	SUD-OUEST	243	187	430	14	7	21	
	<b>Total</b>		<b>116 015</b>	<b>101 928</b>	<b>101 928</b>	<b>217 943</b>	<b>8 063</b>	<b>7 455</b>
Privé Protestant	ADAMAOUA	428	418	846	16	33	49	
	CENTRE	3 944	4 000	7 944	270	334	604	
	EST	1 077	960	2 037	272	205	477	
	EXTRÊME-NORD	1 190	1 288	2 478	87	79	166	
	LITTORAL	1 142	1 139	2 281	110	115	225	
	NORD	447	372	819	51	58	109	
	OUEST	2 458	2 129	4 587	250	246	496	
	SUD	637	528	1 165	76	73	149	
	<b>Total</b>		<b>11 323</b>	<b>10 834</b>	<b>10 834</b>	<b>22 157</b>	<b>1 132</b>	<b>1 143</b>
<b>NATIONAL</b>			<b>166 374</b>	<b>150 830</b>	<b>150 830</b>	<b>317 204</b>	<b>12 093</b>	<b>11 605</b>

**Tableau/Table130: Répartition des inscrits et redoublants de l'ESG Francophone par type privé, par sexe et par année d'études/ Distribution of registered students and repeaters in the French Private SGE by type of private school, gender and level of study**

ORDRE ENSEIGNEMENT	NIVEAUX/LEVELS	Inscrits/ Registered			Redoublants/ Repeaters		
		Filles/ Girls	Garçons/ Boys	Total	Filles/ Girls	Garçons/ Boys	Total
Privé Catholique / Catholic	<b>1er Cycle</b>	<b>19449</b>	<b>19049</b>	<b>38498</b>	<b>545</b>	<b>598</b>	<b>1143</b>
	6eme	5526	5207	10733	61	74	135
	6ème Classique	5449	5160	10609	59	74	133
	6ème Bilingue	77	47	124	2	0	2
	5eme	4609	4722	9331	74	101	175
	5ème Classique	4541	4673	9214	74	101	175
	5ème Bilingue	68	49	117	0	0	0
	4eme	4561	4492	9053	149	145	294
	4ème All	1630	1702	3332	43	60	103
	4ème Esp	2588	2504	5092	102	82	184
	4ème Bilingue	45	30	75	0	0	0
	4ème Ang Renforcé	0	0	0	0	0	0
	4ème Arabe	0	0	0	0	0	0
	4ème Chinois	188	171	359	3	1	4
	4ème Italien	7	19	26	0	0	0
	4ème Autres	103	66	169	1	2	3
	3eme	4753	4628	9381	261	278	539
	3ème All	1648	1710	3358	89	108	197
	3ème Esp	2838	2676	5514	171	166	337
	3ème Bilingue	49	26	75	0	2	2
	3ème Ang Renforcé	11	9	20	0	0	0
	3ème Arabe	0	2	2	0	0	0
	3ème Chinois	96	101	197	0	0	0
	3ème Italien	11	3	14	0	0	0
	3ème Autres	100	101	201	1	2	3
	<b>2nde Cycle</b>	<b>14206</b>	<b>13467</b>	<b>27673</b>	<b>1927</b>	<b>1935</b>	<b>3862</b>
	2nde	3868	3821	7689	114	154	268
	2nde A4 All	736	576	1312	23	33	56
	2nde A4 Esp	1204	858	2062	44	41	85
	2nde A Bilingue	12	1	13	0	0	0
	2nde Ang Renforcé	0	0	0	0	0	0
	2nde Arabe	0	0	0	0	0	0
	2nde Chinois	96	76	172	1	0	1
	2nde Italien	0	0	0	0	0	0
	Autres 2nde	111	279	390	0	8	8
	2nde C	1709	2031	3740	46	72	118
	1ère	6220	5954	12174	1283	1239	2522
	1ère A4 All	1165	1066	2231	181	157	338
	1ère A4 Esp	1813	1388	3201	322	255	577
	1ère A Bilingue	10	9	19	2	3	5
	1ère Ang Renforcé	0	0	0	0	0	0
	1ère Arabe	1	0	1	0	0	0
	1ère Chinois	49	28	77	1	0	1
	1ère Italien	0	0	0	0	0	0
	Autres 1ère	11	214	225	3	42	45
	1ère C	427	696	1123	47	90	137
	1ère D	2651	2379	5030	725	676	1401
	1ère TI	93	174	267	2	16	18
	Terminale	4118	3692	7810	530	542	1072
	Terminale A4 All	902	710	1612	117	88	205
	Terminale A4 Esp	1589	1014	2603	204	153	357
	Terminale A Bilingue	9	8	17	1	0	1
Terminale Ang Renforcé	0	0	0	0	0	0	
Terminale Arabe	0	0	0	0	0	0	
Terminale Italien	0	0	0	0	0	0	
Terminale Chinois	49	29	78	0	0	0	
Terminale C	291	547	838	6	48	54	
Terminale D	1189	1135	2324	200	223	423	
Terminale TI	89	249	338	2	30	32	
<b>Total</b>	<b>33655</b>	<b>32516</b>	<b>66171</b>	<b>2472</b>	<b>2533</b>	<b>5005</b>	

ORDRE ENSEIGNEMENT	NIVEAUX/LEVELS	Inscrits/ Registered			Redoublants/ Repeaters		
		Filles/ Girls	Garçons/ Boys	Total	Filles/ Girls	Garçons/ Boys	Total
Privé Islamique / Islamic	<b>1er Cycle</b>	<b>4229</b>	<b>3984</b>	<b>8213</b>	<b>284</b>	<b>283</b>	<b>567</b>
	6eme	1514	1408	2922	100	82	182
	6ème Classique	1484	1388	2872	100	82	182
	6ème Bilingue	30	20	50	0	0	0
	5eme	1049	1002	2051	46	45	91
	5ème Classique	1008	951	1959	46	45	91
	5ème Bilingue	41	51	92	0	0	0
	4eme	882	835	1717	63	65	128
	4ème All	87	69	156	3	3	6
	4ème Esp	300	311	611	28	32	60
	4ème Bilingue	16	11	27	0	0	0
	4ème Ang Renforcé	0	0	0	0	0	0
	4ème Arabe	479	444	923	32	30	62
	4ème Chinois	0	0	0	0	0	0
	4ème Italien	0	0	0	0	0	0
	4ème Autres	0	0	0	0	0	0
	3eme	784	739	1523	75	91	166
	3ème All	71	57	128	7	7	14
	3ème Esp	315	311	626	32	48	80
	3ème Bilingue	15	6	21	0	0	0
	3ème Ang Renforcé	0	0	0	0	0	0
	3ème Arabe	383	365	748	36	36	72
	3ème Chinois	0	0	0	0	0	0
	3ème Italien	0	0	0	0	0	0
	3ème Autres	0	0	0	0	0	0
	<b>2nde Cycle</b>	<b>1152</b>	<b>1568</b>	<b>2720</b>	<b>142</b>	<b>191</b>	<b>333</b>
	2nde	376	483	859	10	16	26
	2nde A4 All	30	36	66	0	0	0
	2nde A4 Esp	128	118	246	5	7	12
	2nde A Bilingue	11	2	13	0	0	0
	2nde Ang Renforcé	0	0	0	0	0	0
	2nde Arabe	122	117	239	5	2	7
	2nde Chinois	0	0	0	0	0	0
	2nde Italien	0	0	0	0	0	0
	Autres 2nde	0	0	0	0	0	0
	2nde C	85	210	295	0	7	7
	1ère	590	779	1369	107	136	243
	1ère A4 All	61	78	139	12	6	18
	1ère A4 Esp	196	235	431	32	42	74
	1èreA Bilingue	7	2	9	0	0	0
	1ère Ang Renforcé	0	0	0	0	0	0
	1ère Arabe	140	132	272	24	24	48
	1ère Chinois	0	0	0	0	0	0
	1ère Italien	0	0	0	0	0	0
	Autres 1ère	0	0	0	0	0	0
	1ère C	13	50	63	2	4	6
	1ère D	171	279	450	37	59	96
	1ère TI	2	3	5	0	1	1
	Terminale	186	306	492	25	39	64
	Terminale A4 All	16	29	45	2	1	3
	Terminale A4 Esp	83	111	194	9	12	21
	Terminale A Bilingue	4	1	5	0	0	0
	Terminale Ang Renforcé	0	0	0	0	0	0
Terminale Arabe	49	50	99	5	5	10	
Terminale Italien	0	0	0	0	0	0	
Terminale Chinois	0	0	0	0	0	0	
Terminale C	3	35	38	1	3	4	
Terminale D	31	80	111	8	18	26	
Terminale TI	0	0	0	0	0	0	
<b>Total</b>	<b>5381</b>	<b>5552</b>	<b>10933</b>	<b>426</b>	<b>474</b>	<b>900</b>	

ORDRE ENSEIGNEMENT	NIVEAUX/LEVELS	Inscrits/ Registered			Redoublants/ Repeaters		
		Filles/ Girls	Garçons/ Boys	Total	Filles/ Girls	Garçons/ Boys	Total
Privé Laïc / Lay	<b>1er Cycle</b>	<b>68401</b>	<b>60891</b>	<b>129292</b>	<b>2282</b>	<b>2146</b>	<b>4428</b>
	6ème	19758	17096	36854	280	255	535
	6ème Classique	19493	16904	36397	279	252	531
	6ème Bilingue	265	192	457	1	3	4
	5ème	15467	13684	29151	239	303	542
	5ème Classique	15264	13544	28808	237	299	536
	5ème Bilingue	203	140	343	2	4	6
	4ème	14805	13337	28142	458	440	898
	4ème All	4345	4040	8385	125	119	244
	4ème Esp	10156	9053	19209	327	317	644
	4ème Bilingue	135	78	213	0	0	0
	4ème Ang Renforcé	13	12	25	0	0	0
	4ème Arabe	64	72	136	6	1	7
	4ème Chinois	88	76	164	0	3	3
	4ème Italien	0	0	0	0	0	0
	4ème Autres	4	6	10	0	0	0
	3ème	18371	16774	35145	1305	1148	2453
	3ème All	5566	5088	10654	441	364	805
	3ème Esp	12513	11421	23934	857	772	1629
	3ème Bilingue	135	71	206	0	0	0
	3ème Ang Renforcé	11	8	19	0	0	0
	3ème Arabe	57	100	157	5	8	13
	3ème Chinois	74	77	151	2	4	6
	3ème Italien	6	7	13	0	0	0
	3ème Autres	9	2	11	0	0	0
	<b>2nde Cycle</b>	<b>47614</b>	<b>41037</b>	<b>88651</b>	<b>5781</b>	<b>5309</b>	<b>11090</b>
	2nde	11251	9855	21106	356	396	752
	2nde A4 All	2002	1528	3530	60	66	126
	2nde A4 Esp	4197	3059	7256	134	112	246
	2nde A Bilingue	47	24	71	0	0	0
	2nde Ang Renforcé	0	0	0	0	0	0
	2nde Arabe	20	26	46	1	3	4
	2nde Chinois	17	22	39	0	0	0
	2nde Italien	1	1	2	0	0	0
	Autres 2nde	119	87	206	8	11	19
	2nde C	4848	5108	9956	153	204	357
	1ère	23544	20708	44252	3723	3529	7252
	1ère A4 All	3792	2827	6619	538	416	954
	1ère A4 Esp	7812	5533	13345	1046	854	1900
	1èreA Bilingue	34	9	43	0	0	0
	1ère Ang Renforcé	0	0	0	0	0	0
	1ère Arabe	28	36	64	3	6	9
	1ère Chinois	26	13	39	2	2	4
	1ère Italien	1	1	2	0	0	0
	Autres 1ère	105	90	195	23	24	47
	1ère C	1372	2306	3678	178	322	500
	1ère D	10346	9779	20125	1930	1893	3823
	1ère TI	28	114	142	3	12	15
	Terminale	12819	10474	23293	1702	1384	3086
	Terminale A4 All	2504	1792	4296	345	250	595
	Terminale A4 Esp	5768	3787	9555	717	468	1185
	Terminale A Bilingue	25	9	34	0	0	0
	Terminale Ang Renforcé	5	8	13	0	0	0
Terminale Arabe	23	25	48	3	3	6	
Terminale Italien	1	0	1	0	0	0	
Terminale Chinois	15	8	23	1	1	2	
Terminale C	737	1322	2059	64	131	195	
Terminale D	3675	3420	7095	566	519	1085	
Terminale TI	66	103	169	6	12	18	
<b>Total</b>	<b>116015</b>	<b>101928</b>	<b>217943</b>	<b>8063</b>	<b>7455</b>	<b>15518</b>	



ORDRE ENSEIGNEMENT	NIVEAUX/LEVELS	Inscrits/ Registered			Redoublants/ Repeaters		
		Filles/ Girls	Garçons/ Boys	Total	Filles/ Girls	Garçons/ Boys	Total
Privé Protestant	<b>1er Cycle</b>	<b>6170</b>	<b>5782</b>	<b>11952</b>	<b>314</b>	<b>230</b>	<b>544</b>
	6ème	1703	1508	3211	50	23	73
	6ème Classique	1683	1492	3175	50	22	72
	6ème Bilingue	20	16	36	0	1	1
	5ème	1374	1278	2652	30	22	52
	5ème Classique	1356	1258	2614	30	22	52
	5ème Bilingue	18	20	38	0	0	0
	4ème	1396	1428	2824	72	60	132
	4ème All	433	451	884	16	15	31
	4ème Esp	939	947	1886	56	45	101
	4ème Bilingue	0	0	0	0	0	0
	4ème Ang Renforcé	0	0	0	0	0	0
	4ème Arabe	0	0	0	0	0	0
	4ème Chinois	24	30	54	0	0	0
	4ème Italien	0	0	0	0	0	0
	4ème Autres	0	0	0	0	0	0
	3ème	1697	1568	3265	162	125	287
	3ème All	519	523	1042	39	37	76
	3ème Esp	1139	1012	2151	122	88	210
	3ème Bilingue	0	0	0	0	0	0
	3ème Ang Renforcé	0	0	0	0	0	0
	3ème Arabe	0	0	0	0	0	0
	3ème Chinois	39	33	72	1	0	1
	3ème Italien	0	0	0	0	0	0
	3ème Autres	0	0	0	0	0	0
	<b>2nde Cycle</b>	<b>5153</b>	<b>5052</b>	<b>10205</b>	<b>818</b>	<b>913</b>	<b>1731</b>
	2nde	1185	1107	2292	50	55	105
	2nde A4 All	232	164	396	14	9	23
	2nde A4 Esp	450	364	814	20	26	46
	2nde A Bilingue	0	0	0	0	0	0
	2nde Ang Renforcé	0	0	0	0	0	0
	2nde Arabe	0	0	0	0	0	0
	2nde Chinois	9	9	18	0	0	0
	2nde Italien	0	0	0	0	0	0
	Autres 2nde	44	63	107	4	5	9
	2nde C	450	507	957	12	15	27
	1ère	2521	2587	5108	472	530	1002
	1ère A4 All	480	443	923	90	89	179
	1ère A4 Esp	898	721	1619	162	150	312
	1èreA Bilingue	0	0	0	0	0	0
	1ère Ang Renforcé	0	0	0	0	0	0
	1ère Arabe	0	1	1	0	0	0
	1ère Chinois	11	16	27	0	0	0
	1ère Italien	0	0	0	0	0	0
	Autres 1ère	83	76	159	4	10	14
	1ère C	100	250	350	15	44	59
	1ère D	947	1058	2005	200	227	427
	1ère TI	2	22	24	1	10	11
	Terminale	1447	1358	2805	296	328	624
	Terminale A4 All	320	239	559	63	56	119
	Terminale A4 Esp	680	524	1204	139	130	269
	Terminale A Bilingue	0	0	0	0	0	0
Terminale Ang Renforcé	0	0	0	0	0	0	
Terminale Arabe	0	0	0	0	0	0	
Terminale Italien	0	0	0	0	0	0	
Terminale Chinois	0	1	1	0	0	0	
Terminale C	78	166	244	12	34	46	
Terminale D	367	424	791	81	108	189	
Terminale TI	2	4	6	1	0	1	
<b>Total</b>	<b>11323</b>	<b>10834</b>	<b>22157</b>	<b>1132</b>	<b>1143</b>	<b>2275</b>	
<b>Total</b>	<b>166374</b>	<b>150830</b>	<b>317204</b>	<b>12093</b>	<b>11605</b>	<b>23698</b>	

## 3.2.3.3.2 Régional/Regional Distribution

## 3.2.3.3.2 Par âge/By Age

3.2.3.3.2.1 National/National Distribution**Tableau/Table131: Répartition des élèves de l'ESG Francophone national privé par sexe, âge et année d'études/ National distribution of students in the French Private SGE by gender, age and level of study**

AGE	ADAMAOUA		CENTRE		EST		EXTRÊME-NORD		LITTORAL		NORD		OUEST		SUD		SUD-OUEST		Total F/G	Total G/B
	F/G	G/B	F/G	G/B	F/G	G/B	F/G	G/B	F/G	G/B	F/G	G/B	F/G	G/B	F/G	G/B	F/G	G/B		
11 ans et -/ 11 years old and below	345	292	6118	4888	302	306	478	370	5378	4489	356	308	1284	966	229	148	26	22	14516	11789
12 ans/years old	360	314	8183	7093	478	420	566	597	7165	6156	382	326	1824	1407	251	238	24	19	19233	16570
13 ans/years old	381	342	8962	7965	499	410	707	725	7762	7175	512	468	2002	1618	298	285	28	19	21151	19007
14 ans/years old	359	358	8852	8060	430	474	690	794	7688	7229	582	555	2034	1684	295	258	20	22	20950	19434
15 ans/years old	340	366	8413	7458	419	404	657	715	7462	6685	532	605	1948	1693	274	283	28	24	20073	18233
16 ans/years old	335	365	8062	7180	392	385	590	644	6828	5922	500	575	1876	1622	257	252	44	23	18884	16968
17 ans/years old	307	310	7135	6225	296	316	555	555	5565	5092	445	520	1684	1550	220	225	15	14	16222	14807
18 ans/years old	229	269	5071	4834	317	304	385	369	4437	3896	366	403	1460	1324	202	207	6	13	12473	11619
19 ans/years old	189	151	3404	3264	287	271	241	329	2949	2769	243	280	1170	1038	181	133	14	11	8678	8246
20 ans/years old	96	102	2155	2145	169	196	136	211	1991	1845	201	239	848	806	105	108	11	9	5712	5661
21 ans/years old	61	75	1391	1396	71	86	75	125	1130	1231	138	166	522	524	95	71	9	3	3492	3677
22 ans/years old	52	48	1006	1125	104	75	46	98	655	561	101	130	336	306	74	49	5	4	2379	2396
23 ans/years old	28	24	456	489	46	37	22	49	332	305	54	83	216	179	40	23	8	1	1202	1190
24 ans et +/ 24 years old and over	90	77	614	556	39	22	33	26	312	290	83	82	176	135	57	42	5	3	1409	1233
<b>Total</b>	<b>3172</b>	<b>3093</b>	<b>69822</b>	<b>62678</b>	<b>3849</b>	<b>3706</b>	<b>5181</b>	<b>5607</b>	<b>59654</b>	<b>53645</b>	<b>4495</b>	<b>4740</b>	<b>17380</b>	<b>14852</b>	<b>2578</b>	<b>2322</b>	<b>243</b>	<b>187</b>	<b>166 374</b>	<b>150 830</b>

**Tableau/Table132: Répartition des élèves de l'ESG Francophone National privé par sexe, âge et région/ National distribution of students in the French Private SGE by gender, age and region**

AGE	6ème		5ème		4ème		3ème		2nde		1ère		Terminale		Total F/G	Total G/B
	F/G	G/B	F/G	G/B	F/G	G/B	F/G	G/B	F/G	G/B	F/G	G/B	F/G	G/B		
11 ans et -/ 11 years old and below	11095	8897	2881	2403	394	338	82	78	18	21	31	38	15	14	14516	11789
12 ans/years old	8992	8097	7372	6185	2364	1862	427	384	48	29	28	11	2	2	19233	16570
13 ans/years old	4951	4656	6371	5986	6611	5745	2724	2219	410	349	78	49	6	3	21151	19007
14 ans/years old	2140	2125	3455	3389	6065	5766	6696	6029	1959	1604	591	492	44	29	20950	19434
15 ans/years old	835	835	1557	1705	3514	3564	6646	6065	4568	3807	2657	2027	296	230	20073	18233
16 ans/years old	332	387	596	642	1706	1675	4213	4075	4264	3904	6173	5181	1600	1104	18884	16968
17 ans/years old	95	133	157	235	621	699	2432	2321	2658	2593	6931	6262	3328	2564	16222	14807
18 ans/years old	32	47	60	91	233	276	1161	1318	1532	1535	5970	5413	3485	2939	12473	11619
19 ans/years old	17	16	20	26	88	90	553	580	679	784	4336	4132	2985	2618	8678	8246
20 ans/years old	4	16	9	8	22	38	288	309	323	361	2644	2814	2422	2115	5712	5661
21 ans/years old	3	4	5	3	10	15	154	141	141	188	1589	1770	1590	1556	3492	3677
22 ans/years old	1	1	8	6	6	9	74	72	54	66	969	992	1267	1250	2379	2396
23 ans/years old	1	0	2	2	2	4	40	42	17	15	483	495	657	632	1202	1190
24 ans et +/- 24 years old and over	3	5	6	5	8	11	115	76	9	10	395	352	873	774	1409	1233
<b>Total</b>	<b>28501</b>	<b>25219</b>	<b>22499</b>	<b>20686</b>	<b>21644</b>	<b>20092</b>	<b>25605</b>	<b>23709</b>	<b>16680</b>	<b>15266</b>	<b>32875</b>	<b>30028</b>	<b>18570</b>	<b>15830</b>	<b>166374</b>	<b>150830</b>

### 3.2.3.3.2.2 Régional/Regional Distribution

**Tableau/Table133: Répartition des élèves de l'ESG francophone privé de l'Adamaoua sexe, âge et année d'études/ Distribution of students in the French Private SGE by gender, age and level of study in the Adamawa region**

AGE	6ème		5ème		4ème		3ème		2nde		1ère		Terminale		Total F/G	Total G/B
	F/G	G/B	F/G	G/B	F/G	G/B	F/G	G/B	F/G	G/B	F/G	G/B	F/G	G/B		
11 ans et -/ 11 years old and below	274	211	58	65	13	16	0	0							345	292
12 ans/years old	201	179	111	84	42	48	5	3	1	0					360	314
13 ans/years old	111	115	120	106	108	85	40	32	1	1	1	3	0	0	381	342
14 ans/years old	86	99	101	76	110	98	44	41	17	43	1	1	0	0	359	358
15 ans/years old	34	37	47	62	70	81	91	89	76	59	22	34	0	4	340	366
16 ans/years old	32	23	28	33	52	64	82	97	58	49	70	81	13	18	335	365
17 ans/years old	8	18	15	18	31	42	36	61	74	54	96	84	47	33	307	310
18 ans/years old	2	8	4	7	9	25	32	39	38	48	95	92	49	50	229	269
19 ans/years old	2	2	2	2	5	4	25	15	28	16	74	60	53	52	189	151
20 ans/years old	0	0	1	1	2	2	6	9	16	14	33	46	38	30	96	102
21 ans/years old	0	0		1	1		8	18	6	10	27	23	19	23	61	75
22 ans/years old	0	0	1	1	0	2	6	9	2	5	26	13	17	18	52	48
23 ans/years old	0	0			1	3	2	7	3		17	9	5	5	28	24
24 ans et +/- 24 years old and over	1	0	1	1	4	4	34	15	1	5	21	25	28	27	90	77
<b>Total</b>	<b>751</b>	<b>692</b>	<b>489</b>	<b>457</b>	<b>448</b>	<b>474</b>	<b>411</b>	<b>435</b>	<b>321</b>	<b>304</b>	<b>483</b>	<b>471</b>	<b>269</b>	<b>260</b>	<b>3172</b>	<b>3093</b>

**Tableau/Table134: Répartition des élèves de l'ESG francophone privé du CENTRE par sexe, âge et année d'études/ Distribution of students in the French Private SGE by gender, age and level of study in the Centre region**

AGE	6ème		5ème		4ème		3ème		2nde		1ère		Terminale		Total F/G	Total G/B
	F/G	G/B	F/G	G/B	F/G	G/B	F/G	G/B	F/G	G/B	F/G	G/B	F/G	G/B		
11 ans et -/ 11 years old and below	4849	3747	1065	981	138	103	37	35	1	1	16	12	12	9	6118	4888
12 ans/years old	3740	3417	3289	2772	946	729	180	162	24	10	3	3	1	0	8183	7093
13 ans/years old	1888	1735	2781	2595	3007	2570	1055	912	209	141	19	11	3	1	8962	7965
14 ans/years old	708	680	1336	1246	2548	2446	3070	2759	939	728	238	183	13	18	8852	8060
15 ans/years old	248	208	546	577	1349	1331	2861	2587	2270	1808	1025	862	114	85	8413	7458
16 ans/years old	50	69	197	213	599	565	1686	1577	1866	1761	2962	2490	702	505	8062	7180
17 ans/years old	8	11	36	70	182	201	906	822	1171	1054	3122	2764	1710	1303	7135	6225
18 ans/years old	3	6	2	18	65	58	369	406	597	632	2360	2307	1675	1407	5071	4834
19 ans/years old	5	0	4	1	22	23	171	171	291	331	1584	1546	1327	1192	3404	3264
20 ans/years old	0	1	4	0	3	5	93	93	137	134	928	985	990	927	2155	2145
21 ans/years old	0	2	2	0	1	0	55	46	52	61	585	643	696	644	1391	1396
22 ans/years old	0	0	0	0	1	2	27	31	15	13	409	453	554	626	1006	1125
23 ans/years old	0	0	0	0	0	0	9	12	4	1	193	211	250	265	456	489
24 ans et +/- 24 years old and over	0	0	1	1	0	2	34	29	4	1	188	163	387	360	614	556
<b>Total</b>	<b>11499</b>	<b>9876</b>	<b>9263</b>	<b>8474</b>	<b>8861</b>	<b>8035</b>	<b>10553</b>	<b>9642</b>	<b>7580</b>	<b>6676</b>	<b>13632</b>	<b>12633</b>	<b>8434</b>	<b>7342</b>	<b>69822</b>	<b>62678</b>

**Tableau/Table135: Répartition des élèves de l'ESG francophone privé de l'EST par sexe, âge et année d'études/ Distribution of students in the French Private SGE by gender, age and level of study in the East region**

AGE	6ème		5ème		4ème		3ème		2nde		1ère		Terminale		Total F/G	Total G/B
	F/G	G/B	F/G	G/B	F/G	G/B	F/G	G/B	F/G	G/B	F/G	G/B	F/G	G/B		
11 ans et -/ 11 years old and below	226	215	49	69	23	15	2	5	2	2	0	0			302	306
12 ans/years old	263	224	153	138	43	43	18	14	1	1	0	0			478	420
13 ans/years old	122	125	155	123	176	122	40	33	6	7	0	0			499	410
14 ans/years old	58	64	67	81	154	179	125	128	22	19	4	3	0	0	430	474
15 ans/years old	25	25	31	54	91	93	179	160	69	54	22	18	2	0	419	404
16 ans/years old	13	22	24	23	46	45	102	111	139	132	58	45	10	7	392	385
17 ans/years old	0	4	5	7	22	30	59	75	69	83	115	91	26	26	296	316
18 ans/years old	1	0		0	4	4	30	46	41	47	193	157	48	50	317	304
19 ans/years old	1	0	0	1	2	4	19	21	21	32	156	133	88	80	287	271
20 ans/years old	0	0			0	3	8	7	9	12	64	85	88	89	169	196
21 ans/years old	0	0	1	0	3	1	3	3	3	5	21	36	40	41	71	86
22 ans/years old	0	0	3	2	3		5	4	6	2	27	25	60	42	104	75
23 ans/years old	0	0					11	4	1	2	13	14	21	17	46	37
24 ans et +/ 24 years old and over	0	0					6	4			11	2	22	16	39	22
<b>Total</b>	<b>709</b>	<b>679</b>	<b>488</b>	<b>498</b>	<b>567</b>	<b>539</b>	<b>607</b>	<b>615</b>	<b>389</b>	<b>398</b>	<b>684</b>	<b>609</b>	<b>405</b>	<b>368</b>	<b>3849</b>	<b>3706</b>

**Tableau/Table136: Répartition des élèves de l'ESG francophone privé de l'Extreme-Nord par sexe, âge et année d'études/ Distribution of students in the French Private SGE by gender, age and level of study in the Far North region**

AGE	6ème		5ème		4ème		3ème		2nde		1ère		Terminale		Total F/G	Total G/B
	F/G	G/B	F/G	G/B	F/G	G/B	F/G	G/B	F/G	G/B	F/G	G/B	F/G	G/B		
11 ans et -/ 11 years old and below	333	264	128	94	12	9	5	3	0	0	0				478	370
12 ans/years old	274	317	220	213	66	56	3	11	3	0	0	0			566	597
13 ans/years old	219	243	246	259	174	162	54	42	8	16	5	3	1	0	707	725
14 ans/years old	104	133	144	152	222	256	158	176	34	49	25	25	3	3	690	794
15 ans/years old	58	71	93	82	126	194	211	226	111	99	50	30	8	13	657	715
16 ans/years old	28	40	30	41	76	111	163	200	137	115	120	120	36	17	590	644
17 ans/years old	12	20	10	21	31	60	105	109	86	85	242	220	69	40	555	555
18 ans/years old	3	5	6	14	21	26	45	54	52	50	167	131	91	89	385	369
19 ans/years old	2	3	2	3	2	7	17	15	20	31	123	190	75	80	241	329
20 ans/years old	1	7	1	3	4	9	11	12	10	17	63	109	46	54	136	211
21 ans/years old	0	0	0	0	0	5	8	10	2	10	28	53	37	47	75	125
22 ans/years old	0	0	0	0	0	1	1	5	2	4	19	44	24	44	46	98
23 ans/years old	0	0	0	0			1	0		1	10	24	11	24	22	49
24 ans et +/ 24 years old and over	0	0	0	0			2	3			13	6	18	17	33	26
<b>Total</b>	<b>1034</b>	<b>1103</b>	<b>880</b>	<b>882</b>	<b>734</b>	<b>896</b>	<b>784</b>	<b>866</b>	<b>465</b>	<b>477</b>	<b>865</b>	<b>955</b>	<b>419</b>	<b>428</b>	<b>5181</b>	<b>5607</b>

**Tableau/Table137: Répartition des élèves de l'ESG francophone privé du Littoral par sexe, âge et année d'études/ Distribution of students in the French Private SGE by gender, age and level of study in the Littoral region**

AGE	6ème		5ème		4ème		3ème		2nde		1ère		Terminale		Total F/G	Total G/B
	F/G	G/B	F/G	G/B	F/G	G/B	F/G	G/B	F/G	G/B	F/G	G/B	F/G	G/B		
11 ans et -/ 11 years old and below	4031	3397	1173	904	135	139	23	20	7	8	8	18	1	3	5378	4489
12 ans/years old	3213	2921	2785	2311	960	754	179	161	11	8	17	1	0		7165	6156
13 ans/years old	1710	1617	2229	2176	2420	2213	1214	979	150	168	39	20	0	2	7762	7175
14 ans/years old	619	692	1221	1275	2224	2070	2573	2352	765	617	261	217	25	6	7688	7229
15 ans/years old	214	236	492	559	1303	1307	2386	2179	1632	1442	1282	853	153	109	7462	6685
16 ans/years old	85	92	146	164	576	530	1398	1370	1557	1390	2342	1901	724	475	6828	5922
17 ans/years old	23	18	32	54	203	198	795	744	854	935	2473	2245	1185	898	5565	5092
18 ans/years old	7	4	15	22	49	82	361	424	536	490	2236	1846	1233	1028	4437	3896
19 ans/years old	2	1	3	4	26	24	146	161	177	225	1581	1505	1014	849	2949	2769
20 ans/years old	1	2	1	2	1	3	62	79	68	93	1001	1002	857	664	1991	1845
21 ans/years old	1	1	0	1	4	3	39	28	40	55	553	624	493	519	1130	1231
22 ans/years old	0	0			1	0	8	5	18	15	248	233	380	308	655	561
23 ans/years old	0	0			0		4	4	2	3	127	108	199	190	332	305
24 ans et +/ 24 years old and over	0	0	0	0	1	0	15	9	1	0	70	76	225	205	312	290
<b>Total</b>	<b>9906</b>	<b>8981</b>	<b>8097</b>	<b>7472</b>	<b>7903</b>	<b>7323</b>	<b>9203</b>	<b>8515</b>	<b>5818</b>	<b>5449</b>	<b>12238</b>	<b>10649</b>	<b>6489</b>	<b>5256</b>	<b>59654</b>	<b>53645</b>

**Tableau/Table138:** Répartition des élèves de l'ESG francophone privé du Nord sexe, âge et année d'études/ *Distribution of students in the French Private SGE by gender, age and level of study in the North region*

AGE	6ème		5ème		4ème		3ème		2nde		1ère		Terminale		Total F/G	Total G/B
	F/G	G/B	F/G	G/B	F/G	G/B	F/G	G/B	F/G	G/B	F/G	G/B	F/G	G/B		
11 ans et -/ 11 years old and below	260	221	71	69	21	16	2	2	1	0	1	0			356	308
12 ans/years old	224	191	104	93	43	31	10	10	1	0	0	1	0	0	382	326
13 ans/years old	254	212	117	127	95	86	35	35	9	8	1	0	1		512	468
14 ans/years old	221	173	136	139	124	102	63	89	27	32	9	20	2	0	582	555
15 ans/years old	113	154	85	96	116	109	122	143	53	56	32	40	11	7	532	605
16 ans/years old	81	96	77	77	102	111	110	124	60	59	54	92	16	16	500	575
17 ans/years old	38	58	41	47	66	65	95	113	70	73	82	99	53	65	445	520
18 ans/years old	14	24	28	22	51	48	77	76	59	67	87	116	50	50	366	403
19 ans/years old	3	10	9	12	22	16	49	55	37	40	83	94	40	53	243	280
20 ans/years old	2	4	2	2	11	13	33	38	26	33	72	116	55	33	201	239
21 ans/years old	2	1	2	0	0	3	16	18	18	24	63	79	37	41	138	166
22 ans/years old	1	1	4	3	1	4	17	11	6	13	44	67	28	31	101	130
23 ans/years old	1	0	2	2	1	1	6	11	4	4	16	49	24	16	54	83
24 ans et +/ 24 years old and over	2	5	4	3	3	5	18	13	2	2	31	31	23	23	83	82
<b>Total</b>	<b>1216</b>	<b>1150</b>	<b>682</b>	<b>692</b>	<b>656</b>	<b>610</b>	<b>653</b>	<b>738</b>	<b>373</b>	<b>411</b>	<b>575</b>	<b>804</b>	<b>340</b>	<b>335</b>	<b>4495</b>	<b>4740</b>

**Tableau/Table139:** Répartition des élèves de l'ESG francophone privé de l'Ouest par sexe, âge et année d'études/ *Distribution of students in the French Private SGE by gender, age and level of study in the West region*

AGE	6ème		5ème		4ème		3ème		2nde		1ère		Terminale		Total F/G	Total G/B
	F/G	G/B	F/G	G/B	F/G	G/B	F/G	G/B	F/G	G/B	F/G	G/B	F/G	G/B		
11 ans et -/ 11 years old and below	937	718	271	179	50	36	11	13	7	10	6	8	2	2	1284	966
12 ans/years old	962	742	599	478	219	148	28	21	7	10	8	6	1	2	1824	1407
13 ans/years old	578	538	626	501	535	423	231	138	20	6	11	12	1	0	2002	1618
14 ans/years old	308	259	402	375	592	529	579	404	115	88	38	27	0	2	2034	1684
15 ans/years old	124	86	249	245	418	404	709	583	285	225	156	141	7	9	1948	1693
16 ans/years old	38	41	91	86	237	232	590	521	381	334	465	359	74	49	1876	1622
17 ans/years old	6	4	18	16	80	93	388	365	292	262	699	635	201	175	1684	1550
18 ans/years old	2	0	5	6	34	31	210	243	186	171	728	644	295	229	1460	1324
19 ans/years old	1	0	0	3	7	11	117	123	88	100	632	538	325	263	1170	1038
20 ans/years old	0	2	0	0	1	3	66	62	53	48	428	426	300	265	848	806
21 ans/years old	0	0			1	3	19	18	16	20	264	281	222	202	522	524
22 ans/years old	0	0					7	6	4	10	155	142	170	148	336	306
23 ans/years old	0	0					7	4	2	2	88	75	119	98	216	179
24 ans et +/ 24 years old and over	0	0		0			4	3	1	2	46	30	125	100	176	135
<b>Total</b>	<b>2956</b>	<b>2390</b>	<b>2261</b>	<b>1889</b>	<b>2174</b>	<b>1913</b>	<b>2966</b>	<b>2504</b>	<b>1457</b>	<b>1288</b>	<b>3724</b>	<b>3324</b>	<b>1842</b>	<b>1544</b>	<b>17380</b>	<b>14852</b>

**Tableau/Table140:** Répartition des élèves de l'ESG francophone privé du Sud par sexe, âge et année d'études/ *Distribution of students in the French Private SGE by gender, age and level of study in the South region*

AGE	6ème		5ème		4ème		3ème		2nde		1ère		Terminale		Total F/G	Total G/B
	F/G	G/B	F/G	G/B	F/G	G/B	F/G	G/B	F/G	G/B	F/G	G/B	F/G	G/B		
11 ans et -/ 11 years old and below	164	106	61	38	2	4	2	0	0	0	0	0	0	0	229	148
12 ans/years old	109	100	97	86	42	50	3	2	0	0	0	0	0	0	251	238
13 ans/years old	67	71	93	95	82	70	50	47	6	2	0	0	0	0	298	285
14 ans/years old	32	25	45	43	89	79	78	69	38	26	12	16	1	0	295	258
15 ans/years old	17	16	12	30	39	43	80	94	62	51	64	46	0	3	274	283
16 ans/years old	3	4	3	4	17	17	75	70	60	57	82	87	17	13	257	252
17 ans/years old	0	0	0	1	6	9	46	31	41	44	97	120	30	20	220	225
18 ans/years old	0	0	0	2	0	2	35	27	22	28	101	115	44	33	202	207
19 ans/years old	1	0	0	0	2	0	8	19	15	6	96	61	59	47	181	133
20 ans/years old	0	0	0	0	0	0	9	8	4	9	48	41	44	50	105	108
21 ans/years old	0	0	0	1	0	0	5	0	4	3	45	29	41	38	95	71
22 ans/years old	0	0	0	0	0	0	3	0	1	4	40	14	30	31	74	49
23 ans/years old	0	0	0	0	0	0	0	0	0	2	17	4	23	17	40	23
24 ans et +/ 24 years old and over	0	0	0	0	0	0	2	0	0	0	15	18	40	24	57	42
<b>Total</b>	<b>393</b>	<b>322</b>	<b>311</b>	<b>300</b>	<b>279</b>	<b>274</b>	<b>396</b>	<b>367</b>	<b>253</b>	<b>232</b>	<b>617</b>	<b>551</b>	<b>329</b>	<b>276</b>	<b>2578</b>	<b>2322</b>

**Tableau/Table141:** Répartition des élèves de l'ESG francophone privé du Sud-Ouest sexe, âge et année d'études/  
*Distribution of students in the French Private SGE by gender, age and level of study in the South West region*

AGE	6ème		5ème		4ème		3ème		2nde		1ère		Terminale		Total F/G	Total G/B
	F/G	G/B	F/G	G/B	F/G	G/B	F/G	G/B	F/G	G/B	F/G	G/B	F/G	G/B		
11 ans et -/ 11 years old and below	21	18	5	4											26	22
12 ans/years old	6	6	14	10	3	3	1	0							24	19
13 ans/years old	2		4	4	14	14	5	1	1		2	0			28	19
14 ans/years old	4		3	2	2	7	6	11	2	2	3	0	0	0	20	22
15 ans/years old	2	2	2		2	2	7	4	10	13	4	3	1		28	24
16 ans/years old	2			1	1		7	5	6	7	20	6	8	4	44	23
17 ans/years old				1		1	2	1	1	3	5	4	7	4	15	14
18 ans/years old							2	3	1	2	3	5	0	3	6	13
19 ans/years old						1	1		2	3	7	5	4	2	14	11
20 ans/years old								1		1	7	4	4	3	11	9
21 ans/years old							1				3	2	5	1	9	3
22 ans/years old								1			1	1	4	2	5	4
23 ans/years old									1		2	1	5		8	1
24 ans et +/ 24 years old and over											1	5	2		5	3
<b>Total</b>	<b>37</b>	<b>26</b>	<b>28</b>	<b>22</b>	<b>22</b>	<b>28</b>	<b>32</b>	<b>27</b>	<b>24</b>	<b>31</b>	<b>57</b>	<b>32</b>	<b>43</b>	<b>21</b>	<b>243</b>	<b>187</b>

### 3.3. Enseignement Secondaire technique et professionnel/ Secondary Technical and Vocational Education (STVE)

#### 3.3.1 Synthèse de l'Enseignement Secondaire technique et professionnel/Summary of Secondary Technical and Vocational Education

##### 3.3.1.1 Public et Privé /Public and Private

##### 3.3.1.1.1 Par année d'étude/By Level of Study

**Tableau/Table142:** Répartition des élèves de l'ESTP public et privé par sexe, statut et région/ *Distribution of students in the Public and Private STVE by gender, status and region*

REGIONS	Inscrits/ Registered			Redoublants/ Repeaters		
	Filles/ Girls	Garçons/ Boys	Total	Filles/ Girls	Garçons/ Boys	Total
ADAMAOUA	3867	8734	12601	466	1346	1812
CENTRE	34410	54357	88767	3208	6380	9588
EST	8888	13638	22526	805	1508	2313
EXTRÊME-NORD	11271	20338	31609	1475	2795	4270
LITTORAL	23285	39029	62314	2488	4771	7259
NORD	8320	18562	26882	1345	2963	4308
NORD-OUEST	3555	6235	9790	16	27	43
OUEST	28838	55057	83895	2710	6576	9286
SUD	7585	14165	21750	891	1676	2567
SUD-OUEST	3471	9946	13417	17	245	262
<b>Total</b>	<b>133490</b>	<b>240061</b>	<b>373551</b>	<b>13421</b>	<b>28287</b>	<b>41708</b>

**Tableau/Table143:** Répartition des élèves de l'ESTP public et privé par sexe, statut et année d'études/ *Distribution of students in the Public and Private STVE by gender, status and level of study*

NIVEAUX/LEVELS	Inscrits/ Registered			Redoublants/ Repeaters		
	Filles/ Girls	Garçons/ Boys	Total	Filles/ Girls	Garçons/ Boys	Total
<b>Cycle 1</b>	<b>83 491</b>	<b>151 906</b>	<b>235 397</b>	<b>6 607</b>	<b>12 553</b>	<b>19 160</b>
1ère Année/ Year I	27 198	49 123	76 321	1 722	3 482	5 204
2ème Année/ Year II	21 253	40 703	61 956	1 287	3 024	4 311
3ème Année/ Year III	17 172	31 505	48 677	953	2 155	3 108
4ème Année/ Year IV	17 868	30 575	48 443	2 645	3 892	6 537
<b>Cycle 2</b>	<b>49 999</b>	<b>88 155</b>	<b>138 154</b>	<b>6 814</b>	<b>15 734</b>	<b>22 548</b>
2nde T/ Year V	15 879	30 539	46 418	856	2 637	3 493
1ère T/ Year VI	22 777	41 737	64 514	4 092	10 119	14 211
11e T/ Year VII	11 343	15 879	27 222	1 866	2 978	4 844
<b>Total</b>	<b>133 490</b>	<b>240 061</b>	<b>373 551</b>	<b>13 421</b>	<b>28 287</b>	<b>41 708</b>

**Tableau/Table144:** Répartition des élèves de l'ESTP public et privé par sexe, section et région/ *Distribution of students in the Public and Private STVE by gender, section and region*

REGIONS	COMMERCIAL						INDUSTRIEL/INDUSTRIAL					
	Inscrits/ Registered			Redoublants/ Repeaters			Inscrits/ Registered			Redoublants/ Repeaters		
	F/G	G/ B	Total	F/G	G/ B	Total	F/G	G/ B	Total	F/G	G/ B	Total
ADAMAOUA	2 530	1 285	3 815	392	222	614	1 337	7 449	8 786	74	1 124	1 198
CENTRE	21 482	6 337	27 819	2 265	737	3 002	12 928	48 020	60 948	943	5 643	6 586
EST	5 574	1 598	7 172	570	181	751	3 314	12 040	15 354	235	1 327	1 562
EXTRÊME-NORD	6 122	1 956	8 078	972	346	1 318	5 149	18 382	23 531	503	2 449	2 952
LITTORAL	12 579	6 316	18 895	1 619	687	2 306	10 706	32 713	43 419	869	4 084	4 953
NORD	4 851	2 354	7 205	879	414	1 293	3 469	16 208	19 677	466	2 549	3 015
NORD-OUEST	1 666	830	2 496	16	1	17	1 889	5 405	7 294	-	26	26
OUEST	13 789	3 253	17 042	1 669	427	2 096	15 049	51 804	66 853	1 041	6 149	7 190
SUD	4 652	1 568	6 220	541	162	703	2 933	12 597	15 530	350	1 514	1 864
SUD-OUEST	2 620	1 650	4 270	14	5	19	851	8 296	9 147	3	240	243
<b>Total</b>	<b>75 865</b>	<b>27 147</b>	<b>103 012</b>	<b>8 937</b>	<b>3 182</b>	<b>12 119</b>	<b>57 625</b>	<b>212 914</b>	<b>270 539</b>	<b>4 484</b>	<b>25 105</b>	<b>29 589</b>

**Tableau/Table145:** Répartition des élèves de l'ESTP public et privé par sexe, sous-système et région/ *Distribution of students in the Public and Private STVE by gender, subsystem of education and region*

REGIONS	Technique Anglophone/English STVE						Technique Francophone/French STVE					
	Inscrits/ Registered			Redoublants/ Repeaters			Inscrits/ Registered			Redoublants/ Repeaters		
	F/G	G/ B	Total	F/G	G/ B	Total	F/G	G/ B	Total	F/G	G/ B	Total
ADAMAOUA	59	78	137	-	-	-	3 808	8 656	12 464	466	1 346	1 812
CENTRE	1 446	2 730	4 176	30	78	108	32 964	51 627	84 591	3 178	6 302	9 480
EST	24	83	107	-	-	-	8 864	13 555	22 419	805	1 508	2 313
EXTRÊME-NORD			-			-	11 271	20 338	31 609	1 475	2 795	4 270
LITTORAL	1 935	4 541	6 476	40	44	84	21 350	34 488	55 838	2 448	4 727	7 175
NORD			-			-	8 320	18 562	26 882	1 345	2 963	4 308
NORD-OUEST	3 555	6 235	9 790	16	27	43			-			-
OUEST	669	2 028	2 697	17	42	59	28 169	53 029	81 198	2 693	6 534	9 227
SUD	30	82	112	-	-	-	7 555	14 083	21 638	891	1 676	2 567
SUD-OUEST	3 471	9 946	13 417	17	245	262	-	-	-	-	-	-
<b>Total</b>	<b>11 189</b>	<b>25 723</b>	<b>36 912</b>	<b>120</b>	<b>436</b>	<b>556</b>	<b>122 301</b>	<b>214 338</b>	<b>336 639</b>	<b>13 301</b>	<b>27 851</b>	<b>41 152</b>

### 3.3.1.1.2 Par âge. /By Age

**Tableau/Table146:** Répartition des élèves de l'ESTP public et privé au plan National par sexe, âge et région/National distribution of students in the *Public and Private STVE by gender, age and region*

ANNEE D'ETUDES/ LEVEL OF STUDY	Technique Anglophone/English STVE						Technique Francophone/French STVE					
	Inscrits/ Registered			Redoublants/ Repeaters			Inscrits/ Registered			Redoublants/ Repeaters		
	F/G	G/ B	Total	F/G	G/ B	Total	F/G	G/ B	Total	F/G	G/ B	Total
<b>Cycle 1/1st Cycle</b>	59	78	137	-	-	-	3 808	8 656	12 464	466	1 346	1 812
1ere Année/ Year I	1 446	2 730	4 176	30	78	108	32 964	51 627	84 591	3 178	6 302	9 480
2ème Année/ Year II	24	83	107	-	-	-	8 864	13 555	22 419	805	1 508	2 313
3ème Année/ Year III			-			-	11 271	20 338	31 609	1 475	2 795	4 270
4ème Année/ Year IV	1 935	4 541	6 476	40	44	84	21 350	34 488	55 838	2 448	4 727	7 175
<b>2nd Cycle/2nd Cycle</b>			-			-	8 320	18 562	26 882	1 345	2 963	4 308
2ndeT/ Year V	3 555	6 235	9 790	16	27	43			-			-
1ere T/ Year VI	669	2 028	2 697	17	42	59	28 169	53 029	81 198	2 693	6 534	9 227
Tle T/ Year VII	30	82	112	-	-	-	7 555	14 083	21 638	891	1 676	2 567
<b>Total</b>	<b>3 471</b>	<b>9 946</b>	<b>13 417</b>	<b>17</b>	<b>245</b>	<b>262</b>	<b>-</b>	<b>-</b>	<b>-</b>	<b>-</b>	<b>-</b>	<b>-</b>



**Tableau/Table147:** Répartition des élèves de l'ESTP Public et Privé au plan National par sexe, âge et année d'études/ *National distribution of students in the Public and Private STVEbygender, ageand level of study*

AGE	1reAT/Year1		2eAT/Year2		3eAT/Year3		4eAT/Year4		2nde T/Year5		1re T/Year6		1le T/Year7		Total F/G	Total G/B
	F/G	G/B	F/G	G/B	F/G	G/B	F/G	G/B	F/G	G/B	F/G	G/B	F/G	G/B		
11 ans et -/ 11 years old and below	4 929	7 156	984	1 761	130	165	36	218	26	30	27	41	12	37	6 144	9 408
12 ans/years old	6 430	10 744	3 303	5 265	835	1 154	177	130	46	48	17	15	3	3	10 811	17 359
13 ans/years old	6 155	11 186	4 576	8 151	2 493	3 975	791	981	177	234	23	79	9	4	14 224	24 610
14 ans/years old	4 346	8 470	4 390	8 246	3 615	6 060	2 159	3 285	858	1 233	246	297	43	71	15 657	27 662
15 ans/years old	2 871	5 915	3 612	7 171	3 634	6 691	3 280	5 446	2 252	3 642	952	1 182	167	155	16 768	30 202
16 ans/years old	1 464	3 371	2 311	4 797	2 873	5 500	3 735	6 305	3 176	5 692	2 658	3 630	525	487	16 742	29 782
17 ans/years old	648	1 414	1 258	3 018	1 893	3 814	3 074	5 448	3 106	5 773	3 741	6 074	1 289	1 397	15 009	26 938
18 ans/years old	250	550	503	1 424	1 057	2 298	2 067	3 803	2 676	4 867	4 392	7 714	1 843	2 288	12 788	22 944
19 ans/years old	61	223	195	558	412	1 113	1 277	2 501	1 585	3 880	3 592	6 888	1 930	2 600	9 052	17 763
20 ans/years old	18	59	88	211	149	499	726	1 439	1 017	2 538	3 130	5 662	1 844	2 594	6 972	13 002
21 ans/years old	18	22	20	69	52	170	343	653	565	1 521	1 932	4 585	1 420	2 305	4 350	9 325
22 ans/years old	2	9	11	26	14	48	120	235	257	614	1 168	2 965	1 051	1 770	2 623	5 667
23 ans/years old	-	1	1	3	6	15	61	97	93	277	536	1 353	606	1 034	1 303	2 780
24 ans et +/ 24 years old and over	6	3	1	3	9	3	22	34	45	190	363	1 252	601	1 134	1 047	2 619
<b>Total</b>	<b>27 198</b>	<b>49 123</b>	<b>21 253</b>	<b>40 703</b>	<b>17 172</b>	<b>31 505</b>	<b>17 868</b>	<b>30 575</b>	<b>15 879</b>	<b>30 539</b>	<b>22 777</b>	<b>41 737</b>	<b>11 343</b>	<b>15 879</b>	<b>133 490</b>	<b>240 061</b>

**Tableau/Table148:** Répartition des élèves de l'ESTP Anglophone Public et Privé au plan National par sexe, âge et année d'études/ *National distribution of students in the Public and Private STVEbygender, age and level of study*

AGE	Year 1		Year 2		Year 3		Year 4		Year 5		Year 6		Year 7		Total F/G	Total G/B
	F/G	G/B	F/G	G/B	F/G	G/B	F/G	G/B	F/G	G/B	F/G	G/B	F/G	G/B		
11 ans et -/ 11 years old and below	539	973	64	90	7	10	5	4	1	2	-	-	-	-	616	1 079
12 ans/years old	756	1 771	563	985	135	217	11	4	-	2	-	-	-	-	1 465	2 979
13 ans/years old	481	1 338	434	1 254	431	746	148	171	10	33	-	-	-	-	1 504	3 542
14 ans/years old	264	708	375	944	428	895	346	720	160	271	17	11	-	1	1 590	3 550
15 ans/years old	221	487	148	631	305	845	383	858	444	769	81	90	31	54	1 613	3 734
16 ans/years old	49	170	146	290	208	558	276	776	394	947	262	309	92	118	1 427	3 168
17 ans/years old	5	127	44	240	120	307	185	488	302	662	250	430	233	361	1 139	2 615
18 ans/years old	23	24	17	59	46	270	113	264	237	602	168	351	206	359	810	1 929
19 ans/years old	-	3	2	5	4	105	55	179	163	595	128	325	154	335	506	1 547
20 ans/years old	1	-	-	1	-	7	20	86	90	279	91	250	109	282	311	905
21 ans/years old	-	-	-	-	-	6	4	24	26	95	24	98	78	228	132	451
22 ans/years old	-	-	-	-	-	2	-	6	5	28	3	36	26	65	34	137
23 ans/years old	-	-	-	-	-	1	-	1	6	4	-	5	11	40	17	51
24 ans et +/ 24 years old and over	1	3	-	-	-	-	-	2	4	10	8	1	12	20	25	36
<b>Total</b>	<b>2 340</b>	<b>5 604</b>	<b>1 793</b>	<b>4 499</b>	<b>1 684</b>	<b>3 969</b>	<b>1 546</b>	<b>3 583</b>	<b>1 842</b>	<b>4 299</b>	<b>1 032</b>	<b>1 906</b>	<b>952</b>	<b>1 863</b>	<b>11 189</b>	<b>25 723</b>

**Tableau/Table149:** Répartition des élèves de l'ESTP Francophone Public et Privé au plan National par sexe, âge et année d'études/ *National distribution of students in the Public and Private STVEbygender, age and level of study*

AGE	1re AT		2e AT		3e AT		4e AT		2nde T		1ère T		Terminale T		Total F/G	Total G/B
	F/G	G/B	F/G	G/B	F/G	G/B	F/G	G/B	F/G	G/B	F/G	G/B	F/G	G/B		
11 ans et -/ 11 years old and below	4390	6183	920	1671	123	155	31	214	25	28	27	41	12	37	5528	8329
12 ans/years old	5674	8973	2740	4280	700	937	166	126	46	46	17	15	3	3	9346	14380
13 ans/years old	5674	9848	4142	6897	2062	3229	643	810	167	201	23	79	9	4	12720	21068
14 ans/years old	4082	7762	4015	7302	3187	5165	1813	2565	698	962	229	286	43	70	14067	24112
15 ans/years old	2650	5428	3464	6540	3329	5846	2897	4588	1808	2873	871	1092	136	101	15155	26468
16 ans/years old	1415	3201	2165	4507	2665	4942	3459	5529	2782	4745	2396	3321	433	369	15315	26614
17 ans/years old	643	1287	1214	2778	1773	3507	2889	4960	2804	5111	3491	5644	1056	1036	13870	24323
18 ans/years old	227	526	486	1365	1011	2028	1954	3539	2439	4265	4224	7363	1637	1929	11978	21015
19 ans/years old	61	220	193	553	408	1008	1222	2322	1422	3285	3464	6563	1776	2265	8546	16216
20 ans/years old	17	59	88	210	149	492	706	1353	927	2259	3039	5412	1735	2312	6661	12097
21 ans/years old	18	22	20	69	52	164	339	629	539	1426	1908	4487	1342	2077	4218	8874
22 ans/years old	2	9	11	26	14	46	120	229	252	586	1165	2929	1025	1705	2589	5530
23 ans/years old	0	1	1	3	6	14	61	96	87	273	536	1348	595	994	1286	2729
24 ans et +/ 24 years old and over	5	0	1	3	9	3	22	32	41	180	355	1251	589	1114	1022	2583
<b>Total</b>	<b>24858</b>	<b>43519</b>	<b>19460</b>	<b>36204</b>	<b>15488</b>	<b>27536</b>	<b>16322</b>	<b>26992</b>	<b>14037</b>	<b>26240</b>	<b>21745</b>	<b>39831</b>	<b>10391</b>	<b>14016</b>	<b>122301</b>	<b>214338</b>

**Tableau/Table150:** Répartition des élèves de l'ESTP Public et Privé dans la région de l'ADAMAOUA par sexe, âge et année d'études/ *Distribution of students in the Public and Private STVE by gender, age and level of study in the ADAMAOUA region*

AGE	1reAT/Year1		2eAT/Year2		3eAT/Year3		4eAT/Year4		2nde T/Year5		1re T/Year6		Tle T/Year7		Total F/G	Total G/B
	F/G	G/B	F/G	G/B	F/G	G/B	F/G	G/B	F/G	G/B	F/G	G/B	F/G	G/B		
11 ans et -/ 11 years old and below	119	273	49	74	6	10	-	-							174	357
12 ans/years old	182	320	86	140	20	35	-	3	-	1					288	499
13 ans/years old	238	455	127	320	61	89	12	30	3	11	-	3	2	4	443	912
14 ans/years old	210	392	150	326	91	199	57	75	14	26	3	9	1	1	526	1 028
15 ans/years old	146	344	140	362	119	244	78	164	40	76	17	29	-	2	540	1 221
16 ans/years old	72	229	118	264	109	208	94	191	46	131	48	95	10	4	497	1 122
17 ans/years old	41	140	89	178	80	163	94	169	67	140	81	151	18	30	470	971
18 ans/years old	18	57	32	91	45	130	87	170	53	151	75	208	38	46	348	853
19 ans/years old	6	21	2	33	15	56	45	111	24	94	72	174	27	36	191	525
20 ans/years old	2	6	5	17	13	41	35	85	19	68	55	161	30	66	159	444
21 ans/years old	-	1	2	8	3	12	14	35	12	45	31	179	27	61	89	341
22 ans/years old	-	-	2	2	-	6	9	17	11	31	29	91	24	59	75	206
23 ans/years old	-	-			-	2	1	11	1	12	10	51	21	30	33	106
24 ans et +/ 24 years old and over	-	-	-		1	1	1	6	-	10	16	76	16	56	34	149
<b>Total</b>	<b>1 034</b>	<b>2 238</b>	<b>802</b>	<b>1 815</b>	<b>563</b>	<b>1 196</b>	<b>527</b>	<b>1 067</b>	<b>290</b>	<b>796</b>	<b>437</b>	<b>1 227</b>	<b>214</b>	<b>395</b>	<b>3 867</b>	<b>8 734</b>

**Tableau/Table151:** Répartition des élèves de l'ESTP Public et Privé dans la région du CENTRE par sexe, âge et année d'études/ *Distribution of students in the Public and Private STVE by gender, age and level of study in the Centre region*

AGE	1reAT/Year1		2eAT/Year2		3eAT/Year3		4eAT/Year4		2nde T/Year5		1re T/Year6		Tle T/Year7		Total F/G	Total G/B
	F/G	G/B	F/G	G/B	F/G	G/B	F/G	G/B	F/G	G/B	F/G	G/B	F/G	G/B		
11 ans et -/ 11 years old and below	1104	1295	202	283	15	58	12	12	15	12	0	1	2	0	1350	1661
12 ans/years old	1582	2321	868	1203	215	303	90	36	14	13	1	0		2	2770	3878
13 ans/years old	1539	2427	1184	1854	699	910	174	208	55	69	13	4	0	0	3664	5472
14 ans/years old	1064	1887	1021	1788	841	1332	543	760	217	263	66	56	2	3	3754	6089
15 ans/years old	588	1203	906	1579	814	1548	821	1170	567	750	207	271	29	30	3932	6551
16 ans/years old	396	739	585	1065	810	1228	1018	1465	777	1236	625	724	122	98	4333	6555
17 ans/years old	186	281	376	670	476	881	840	1294	832	1303	856	1307	264	236	3830	5972
18 ans/years old	64	124	146	312	250	504	526	886	707	1071	1248	1978	475	435	3416	5310
19 ans/years old	28	75	46	119	138	267	331	598	440	881	971	1786	528	603	2482	4329
20 ans/years old	7	21	18	45	40	98	193	351	272	520	796	1431	498	679	1824	3145
21 ans/years old	4	4	9	26	8	42	97	153	168	369	673	1217	464	594	1423	2405
22 ans/years old	0	3	2	13	2	9	27	48	76	168	419	875	353	488	879	1604
23 ans/years old	0	1	0	0	2	6	12	20	40	71	173	400	162	197	389	695
24 ans et +/ 24 years old and over	4	0	1	0	7		6	8	10	32	113	368	223	283	364	691
<b>Total</b>	<b>6566</b>	<b>10381</b>	<b>5364</b>	<b>8957</b>	<b>4317</b>	<b>7186</b>	<b>4690</b>	<b>7009</b>	<b>4190</b>	<b>6758</b>	<b>6161</b>	<b>10418</b>	<b>3122</b>	<b>3648</b>	<b>34410</b>	<b>54357</b>

**Tableau/Table152:** Répartition des élèves de l'ESTP Public et Privé dans la région de l'EST par sexe, âge et année d'études/ *Distribution of students in the Public and Private STVE by gender, age and level of study in the East region*

AGE	1reAT/Year1		2eAT/Year2		3eAT/Year3		4eAT/Year4		2nde T/Year5		1re T/Year6		Tle T/Year7		Total F/G	Total G/B
	F/G	G/B	F/G	G/B	F/G	G/B	F/G	G/B	F/G	G/B	F/G	G/B	F/G	G/B		
11 ans et -/ 11 years old and below	378	329	76	342	3	4	0	160	0	3	24	34	10	37	491	909
12 ans/years old	629	773	216	194	26	37	0	0	15	0	10	10	3	0	899	1014
13 ans/years old	562	940	423	498	117	117	75	22	12	1	1	19	5	0	1195	1597
14 ans/years old	364	775	435	555	352	442	126	99	7	12	1	11	1	0	1286	1894
15 ans/years old	227	436	272	419	370	478	214	237	50	107	13	12	1	1	1147	1690
16 ans/years old	140	341	164	290	218	388	301	374	170	194	118	129	2	4	1113	1720
17 ans/years old	46	109	64	198	121	210	245	333	150	215	145	208	19	11	790	1284
18 ans/years old	11	37	30	102	69	124	110	260	266	293	190	283	89	28	765	1127
19 ans/years old	6	21	11	39	30	39	68	143	59	219	210	316	35	44	419	821
20 ans/years old	3	6	2	12	10	29	40	92	51	147	194	290	59	57	359	633
21 ans/years old	1	2	1	3	2	6	21	37	18	64	112	198	30	52	185	362
22 ans/years old	0	2	1	0	2	3	8	14	14	33	40	180	63	128	128	360
23 ans/years old	0	0	0	0	0	0	4	3	4	11	13	42	54	106	75	162
24 ans et +/ 24 years old and over	0	0					1	2	1	3	8	34	26	26	36	65
<b>Total</b>	<b>2367</b>	<b>3771</b>	<b>1695</b>	<b>2652</b>	<b>1320</b>	<b>1877</b>	<b>1213</b>	<b>1776</b>	<b>817</b>	<b>1302</b>	<b>1079</b>	<b>1766</b>	<b>397</b>	<b>494</b>	<b>8888</b>	<b>13638</b>

**Tableau/Table153: Répartition des élèves de l'ESTP Public et Privé dans la région de l'EXTREME-NORD par sexe, âge et année d'études/ Distribution of students in the Public and Private STVE by gender, age and level of study in the FAR-NORTH region**

AGE	1reAT/Year1		2eAT/Year2		3eAT/Year3		4eAT/Year4		2nde T/Year5		1re T/Year6		Tle T/Year7		Total F/G	Total G/B
	F/G	G/B	F/G	G/B	F/G	G/B	F/G	G/B	F/G	G/B	F/G	G/B	F/G	G/B		
11 ans et -/ 11 years old and below	428	608	68	118	24	8	0	0							520	734
12 ans/years old	732	1265	286	448	23	13	0	2	0	2	0	0			1041	1730
13 ans/years old	960	1572	534	906	179	283	32	22	5	1	0	0			1710	2784
14 ans/years old	741	1269	596	949	367	549	153	241	23	41	2	3	1	0	1883	3052
15 ans/years old	489	771	517	889	392	665	269	450	78	124	50	61	0	1	1795	2961
16 ans/years old	240	467	318	623	286	638	364	516	89	208	53	124	4	10	1354	2586
17 ans/years old	157	274	167	377	189	424	305	526	121	268	97	163	15	10	1051	2042
18 ans/years old	79	149	75	223	113	247	218	400	116	271	126	203	31	29	758	1522
19 ans/years old	6	25	29	92	52	151	124	260	68	251	121	255	39	49	439	1083
20 ans/years old	5	13	16	40	19	60	73	154	51	170	115	260	37	61	316	758
21 ans/years old	1	6	5	11	4	18	42	72	34	96	68	249	45	51	199	503
22 ans/years old	2	3	6	9	3	9	5	25	15	58	49	139	28	41	108	284
23 ans/years old	0	0	1	2	2	5	5	6	2	16	16	65	18	41	44	135
24 ans et +/ 24 years old and over	0	0	0	2	0	1	5	6	2	5	21	90	25	60	53	164
<b>Total</b>	<b>3840</b>	<b>6422</b>	<b>2618</b>	<b>4689</b>	<b>1653</b>	<b>3071</b>	<b>1595</b>	<b>2680</b>	<b>604</b>	<b>1511</b>	<b>718</b>	<b>1612</b>	<b>243</b>	<b>353</b>	<b>11271</b>	<b>20338</b>

**Tableau/Table154: Répartition des élèves de l'ESTP Public et Privé dans la région du LITTORAL par sexe, âge et année d'études/ Distribution of students in the Public and Private STVE by gender, age and level of study in the LITTORAL region**

AGE	1reAT/Year1		2eAT/Year2		3eAT/Year3		4eAT/Year4		2nde T/Year5		1re T/Year6		Tle T/Year7		Total F/G	Total G/B
	F/G	G/B	F/G	G/B	F/G	G/B	F/G	G/B	F/G	G/B	F/G	G/B	F/G	G/B		
11 ans et -/ 11 years old and below	584	854	147	266	20	9	18	23	3	1	0	4	0	0	772	1157
12 ans/years old	773	1372	396	711	154	237	19	25	1	20	0	1	0	1	1343	2367
13 ans/years old	632	1280	517	1050	321	507	113	129	70	98	8	52	2	0	1663	3116
14 ans/years old	395	816	438	924	478	828	365	474	236	311	87	131	23	59	2022	3543
15 ans/years old	226	556	329	717	456	733	493	820	643	885	309	326	91	58	2547	4095
16 ans/years old	87	261	207	481	318	610	512	852	957	1618	803	970	211	198	3095	4990
17 ans/years old	40	91	95	259	177	386	378	685	774	1438	1214	1706	418	454	3096	5019
18 ans/years old	4	30	33	94	102	236	279	375	535	892	1379	2159	526	805	2858	4591
19 ans/years old	3	30	9	33	36	76	134	237	301	623	1047	1769	634	812	2164	3580
20 ans/years old	0	2	4	6	6	39	97	174	161	436	854	1097	601	668	1723	2422
21 ans/years old	2	1	1	2	3	5	29	68	89	335	397	951	407	587	928	1949
22 ans/years old	0	0			0	3	14	37	33	74	268	494	234	420	549	1028
23 ans/years old	0	0					6	13	8	52	138	270	133	247	285	582
24 ans et +/ 24 years old and over	0	0	0	0	0	1	1	2	9	71	89	230	141	286	240	590
<b>Total</b>	<b>2746</b>	<b>5293</b>	<b>2176</b>	<b>4543</b>	<b>2071</b>	<b>3670</b>	<b>2458</b>	<b>3914</b>	<b>3820</b>	<b>6854</b>	<b>6593</b>	<b>10160</b>	<b>3421</b>	<b>4595</b>	<b>23285</b>	<b>39029</b>

**Tableau/Table155: Répartition des élèves de l'ESTP Public et Privé dans la région du NORD par sexe, âge et année d'études/ Distribution of students in the Public and Private STVE by gender, age and level of study in the NORTH region**

AGE	1reAT/Year1		2eAT/Year2		3eAT/Year3		4eAT/Year4		2nde T/Year5		1re T/Year6		Tle T/Year7		Total F/G	Total G/B
	F/G	G/B	F/G	G/B	F/G	G/B	F/G	G/B	F/G	G/B	F/G	G/B	F/G	G/B		
11 ans et -/ 11 years old and below	286	591	70	189	4	15	0	6	0	0				0	360	801
12 ans/years old	410	845	144	297	21	50	13	13	1	0	0	0			589	1205
13 ans/years old	448	822	263	562	103	216	36	69	0	1	1	0	0	0	851	1670
14 ans/years old	364	788	343	808	200	369	102	164	18	24	6	5	0	0	1033	2158
15 ans/years old	325	743	454	855	220	488	161	329	24	72	41	68	0	0	1225	2555
16 ans/years old	186	504	281	615	223	456	163	370	54	147	72	92	10	16	989	2200
17 ans/years old	76	196	198	504	181	450	173	425	80	283	95	164	21	37	824	2059
18 ans/years old	28	85	100	247	179	272	184	300	92	239	109	222	33	63	725	1428
19 ans/years old	1	34	65	178	57	182	175	314	95	306	136	305	42	83	571	1402
20 ans/years old	0	7	30	73	39	128	107	180	68	238	144	367	53	89	441	1082
21 ans/years old	1	3	2	14	26	55	80	108	67	213	110	371	34	139	320	903
22 ans/years old	0	1	0	2	1	6	34	41	27	74	86	316	30	109	178	549
23 ans/years old	0	0			1	0	24	28	20	57	43	140	43	79	131	304
24 ans et +/ 24 years old and over	0	0					1	4	12	36	44	133	26	73	83	246
<b>Total</b>	<b>2125</b>	<b>4619</b>	<b>1950</b>	<b>4344</b>	<b>1255</b>	<b>2687</b>	<b>1253</b>	<b>2351</b>	<b>558</b>	<b>1690</b>	<b>887</b>	<b>2183</b>	<b>292</b>	<b>688</b>	<b>8320</b>	<b>18562</b>

**Tableau/Table156:** Répartition des élèves de l'ESTP Public et Privé dans la région du NORD-OUEST par sexe, âge et année d'études/ *Distribution of students in the Public and Private STVE by gender, age and level of study in the NORTH-WEST region*

AGE	1reAT/Year1		2eAT/Year2		3eAT/Year3		4eAT/Year4		2nde T/Year5		1re T/Year6		Tle T/Year7		Total F/G	Total G/B
	F/G	G/B	F/G	G/B	F/G	G/B	F/G	G/B	F/G	G/B	F/G	G/B	F/G	G/B		
11 ans et -/ 11 years old and below	152	179	17	21	1	0	5	2	0	0	0	0	0	0	175	202
12 ans/years old	195	266	163	215	27	25	0	0	0	0	0	0	0	0	385	506
13 ans/years old	145	265	109	228	94	134	32	17	3	0	0	0	0	0	383	644
14 ans/years old	61	136	117	212	163	185	84	154	30	80	8	3	0	0	463	770
15 ans/years old	134	175	42	219	122	185	109	216	102	195	22	46	28	50	559	1086
16 ans/years old	19	36	80	44	109	141	105	198	121	176	76	84	30	58	540	737
17 ans/years old	2	95	9	52	62	88	101	133	122	167	67	64	77	149	440	748
18 ans/years old	23	6	0	0	11	81	64	104	81	180	45	84	67	88	291	543
19 ans/years old	0	0	0	0	0	63	16	35	37	180	39	114	51	99	143	491
20 ans/years old	0	0	0	0	0	1	16	29	45	93	48	100	22	107	131	330
21 ans/years old	0	0	0	0	0	0	0	0	5	2	3	17	30	133	38	152
22 ans/years old	0	0	0	0	0	0	0	0	1	0	0	5	4	11	5	16
23 ans/years old	0	0	0	0	0	0	0	0	0	0	0	0	0	4	0	4
24 ans et +/ 24 years old and over	1	3	0	0	0	0	0	0	0	0	0	0	1	3	2	6
<b>Total</b>	<b>732</b>	<b>1161</b>	<b>537</b>	<b>991</b>	<b>589</b>	<b>903</b>	<b>532</b>	<b>888</b>	<b>547</b>	<b>1073</b>	<b>308</b>	<b>517</b>	<b>310</b>	<b>702</b>	<b>3555</b>	<b>6235</b>

**Tableau/Table157:** Répartition des élèves de l'ESTP Public et Privé dans la région de l'OUEST par sexe, âge et année d'études/ *Distribution of students in the Public and Private STVE by gender, age and level of study in the WEST region*

AGE	1reAT/Year1		2eAT/Year2		3eAT/Year3		4eAT/Year4		2nde T/Year5		1re T/Year6		Tle T/Year7		Total F/G	Total G/B
	F/G	G/B	F/G	G/B	F/G	G/B	F/G	G/B	F/G	G/B	F/G	G/B	F/G	G/B		
11 ans et -/ 11 years old and below	1220	1895	274	408	50	47	1	15	8	14	3	2	0	0	1556	2381
12 ans/years old	1310	2201	764	1212	238	312	43	44	14	10	6	4			2375	3783
13 ans/years old	1127	2233	990	1730	565	1005	184	313	14	30	0	1	0		2880	5312
14 ans/years old	735	1580	855	1745	727	1416	448	820	206	329	42	63	0	7	3013	5960
15 ans/years old	513	1187	693	1481	812	1425	776	1373	489	948	195	282	16	12	3494	6708
16 ans/years old	234	574	412	1034	621	1271	891	1579	706	1238	565	1023	95	86	3524	6805
17 ans/years old	58	158	202	521	429	877	710	1337	741	1419	949	1670	273	321	3362	6303
18 ans/years old	18	32	55	219	226	449	490	937	607	1226	1041	2064	410	533	2847	5460
19 ans/years old	6	11	30	50	66	191	307	587	373	858	820	1738	449	610	2051	4045
20 ans/years old	0	4	11	12	17	71	134	277	275	568	789	1710	402	667	1628	3309
21 ans/years old	8	5	0	4	4	23	47	124	141	298	465	1197	312	537	977	2188
22 ans/years old	0	0			3	8	19	33	76	143	259	797	266	462	623	1443
23 ans/years old	0	0	0	1	0	8	6	12	50	135	362	159	289	315	707	
24 ans et +/ 24 years old and over	1	0	0	0	1	0	5	5	7	23	54	303	125	322	193	653
<b>Total</b>	<b>5230</b>	<b>9880</b>	<b>4286</b>	<b>8416</b>	<b>3760</b>	<b>7095</b>	<b>4063</b>	<b>7450</b>	<b>3669</b>	<b>7154</b>	<b>5323</b>	<b>11216</b>	<b>2507</b>	<b>3846</b>	<b>28838</b>	<b>55057</b>

**Tableau/Table158:** Répartition des élèves de l'ESTP Public et Privé dans la région du SUD par sexe, âge et année d'études/ *Distribution of students in the Public and Private STVE by gender, age and level of study in the SOUTH region*

AGE	1reAT/Year1		2eAT/Year2		3eAT/Year3		4eAT/Year4		2nde T/Year5		1re T/Year6		Tle T/Year7		Total F/G	Total G/B
	F/G	G/B	F/G	G/B	F/G	G/B	F/G	G/B	F/G	G/B	F/G	G/B	F/G	G/B		
11 ans et -/ 11 years old and below	476	682	75	48	7	14	0	0	0	0	0	0	0	0	558	744
12 ans/years old	397	639	262	452	75	73	7	6	1	0	0	0	0	0	742	1170
13 ans/years old	402	728	331	593	213	413	69	93	12	22	0	0	0	0	1027	1849
14 ans/years old	289	496	306	565	287	409	191	224	26	52	31	15	15	1	1145	1762
15 ans/years old	168	288	211	437	258	563	262	373	100	205	65	69	2	1	1066	1936
16 ans/years old	77	155	97	236	138	347	220	459	150	418	192	287	14	2	888	1904
17 ans/years old	39	52	32	137	132	186	184	346	150	320	146	450	88	62	771	1553
18 ans/years old	5	14	17	81	34	100	79	267	134	279	133	392	106	143	508	1276
19 ans/years old	5	3	2	10	15	66	48	101	91	174	129	352	75	164	365	870
20 ans/years old	1	0	2	5	5	27	28	62	41	183	107	173	86	100	270	550
21 ans/years old	1	0	0	1	2	4	10	42	14	26	63	168	46	102	136	343
22 ans/years old	0	0	0	0	3	2	4	18	1	10	16	50	37	29	61	109
23 ans/years old	0	0	0	1	0	1	1	9	3	5	8	21	13	25	25	62
24 ans et +/ 24 years old and over	0	0	0	1	0	0	2	0	1	5	10	17	10	14	23	37
<b>Total</b>	<b>1860</b>	<b>3057</b>	<b>1335</b>	<b>2567</b>	<b>1169</b>	<b>2205</b>	<b>1105</b>	<b>2000</b>	<b>724</b>	<b>1699</b>	<b>900</b>	<b>1994</b>	<b>492</b>	<b>643</b>	<b>7585</b>	<b>14165</b>

**Tableau/Table159:** Répartition des élèves de l'ESTP Public et Privé dans la région du SUD-OUEST par sexe, âge et année d'études/ *Distribution of students in the Public and Private STVE by gender, age and level of study in the SOUTH-WEST region*

AGE	1reAT/Year1		2eAT/Year2		3eAT/Year3		4eAT/Year4		2nde T/Year5		1re T/Year6		Tle T/Year7		Total F/G	Total G/B
	F/G	G/B	F/G	G/B	F/G	G/B	F/G	G/B	F/G	G/B	F/G	G/B	F/G	G/B		
11 ans et -/ 11 years old and below	182	450	6	12	0	0	0	0	0	0	0	0	0	0	188	462
12 ans/years old	220	742	118	393	36	69	5	1	0	2	0	0	0	0	379	1207
13 ans/years old	102	464	98	410	141	301	64	78	3	1	0	0	0	0	408	1254
14 ans/years old	123	331	129	374	109	331	90	274	81	95	0	1	0	0	532	1406
15 ans/years old	55	212	48	213	71	362	97	314	159	280	33	18	0	0	463	1399
16 ans/years old	13	65	49	145	41	213	67	301	106	326	106	102	27	11	409	1163
17 ans/years old	3	18	26	122	46	149	44	200	69	220	91	191	96	87	375	987
18 ans/years old	0	16	15	55	28	155	30	104	85	265	46	121	68	118	272	834
19 ans/years old	0	3	1	4	3	22	29	115	97	294	47	79	50	100	227	617
20 ans/years old	0	0	0	1	0	5	3	35	34	115	28	73	56	100	121	329
21 ans/years old	0	0	0	0	0	5	3	14	17	73	10	38	25	49	55	179
22 ans/years old	0	0	0	0	0	2	0	2	3	23	2	18	12	23	17	68
23 ans/years old	0	0	0	0	0	1	0	1	3	3	0	2	3	16	6	23
24 ans et +/ 24 years old and over	0	0	0	0	0	0	0	1	3	5	8	1	8	11	19	18
<b>Total</b>	<b>698</b>	<b>2301</b>	<b>490</b>	<b>1729</b>	<b>475</b>	<b>1615</b>	<b>432</b>	<b>1440</b>	<b>660</b>	<b>1702</b>	<b>371</b>	<b>644</b>	<b>345</b>	<b>515</b>	<b>3471</b>	<b>9946</b>

### 3.3.1.2 Public

#### 3.3.1.2.1 Par année d'étude/Per Level of Study

**Tableau/Table160:** Répartition des élèves de l'ESTP public par sexe, statut et région/ *Distribution of students in the Public STVE by gender, status and region*

REGIONS	Inscrits/ Registered			Redoublants/ Repeaters		
	Filles/ Girls	Garçons/ Boys	Total	Filles/ Girls	Garçons/ Boys	Total
ADAMAOUA	3 682	8 496	12 178	461	1 342	1 803
CENTRE	25 004	40 609	65 613	2 771	5 540	8 311
EST	8 751	13 397	22 148	803	1 500	2 303
EXTRÊME-NORD	11 251	20 261	31 512	1 475	2 786	4 261
LITTORAL	12 079	21 894	33 973	1 782	3 338	5 120
NORD	8 277	18 438	26 715	1 344	2 960	4 304
NORD-OUEST	2 163	4 722	6 885	14	27	41
OUEST	23 280	44 090	67 370	2 338	5 821	8 159
SUD	7 051	13 363	20 414	843	1 562	2 405
SUD-OUEST	2 287	8 825	11 112	11	237	248
<b>Total</b>	<b>103 825</b>	<b>194 095</b>	<b>297 920</b>	<b>11 842</b>	<b>25 113</b>	<b>36 955</b>

**Tableau/Table161:** Répartition des élèves de l'ESTP public par sexe, statut et année d'études/ *Distribution of students in the Public STVE by gender, status and year of study*

REGIONS	Inscrits/ Registered			Redoublants/ Repeaters		
	Filles/ Girls	Garçons/ Boys	Total	Filles/ Girls	Garçons/ Boys	Total
<b>Cycle 1</b>	<b>70 257</b>	<b>128 308</b>	<b>198 565</b>	<b>6 302</b>	<b>11 954</b>	<b>18 256</b>
1ere Année/ Year I	23 261	41 954	65 215	1 694	3 410	5 104
2ème Année/ Year II	18 302	35 138	53 440	1 245	2 930	4 175
3ème Année/ Year III	14 351	26 442	40 793	912	2 028	2 940
4ème Année/ Year IV	14 343	24 774	39 117	2 451	3 586	6 037
<b>Cycle 2</b>	<b>33 568</b>	<b>65 787</b>	<b>99 355</b>	<b>5 540</b>	<b>13 159</b>	<b>18 699</b>
2ndeT/ Year V	10 975	23 551	34 526	777	2 386	3 163
1ere T/ Year VI	15 306	30 952	46 258	3 283	8 409	11 692
Tle T/ Year VII	7 287	11 284	18 571	1 480	2 364	3 844
<b>Total</b>	<b>103 825</b>	<b>194 095</b>	<b>297 920</b>	<b>11 842</b>	<b>25 113</b>	<b>36 955</b>

**Tableau/Table162:** Répartition des élèves de l'ESTP public par sexe, section et région/ *Distribution of students in the Public STVE per gender, section and region*

REGIONS	COMMERCIAL						INDUSTRIEL/INDUSTRIAL					
	Inscrits/ Registered			Redoublants/ Repeaters			Inscrits/ Registered			Redoublants/ Repeaters		
	Filles/ Girls	Garçons/ Boys	Total	Filles/ Girls	Garçons/ Boys	Total	Filles/ Girls	Garçons/ Boys	Total	Filles/ Girls	Garçons/ Boys	Total
ADAMAOUA	2 425	1 206	3 631	387	218	605	1 257	7 290	8 547	74	1 124	1 198
CENTRE	15 950	4 378	20 328	1 967	641	2 608	9 054	36 231	45 285	804	4 899	5 703
EST	5 568	1 597	7 165	570	181	751	3 183	11 800	14 983	233	1 319	1 552
EXTRÊME-NORD	6 122	1 956	8 078	972	346	1 318	5 129	18 305	23 434	503	2 440	2 943
LITTORAL	7 163	2 890	10 053	1 151	461	1 612	4 916	19 004	23 920	631	2 877	3 508
NORD	4 851	2 354	7 205	879	414	1 293	3 426	16 084	19 510	465	2 546	3 011
NORD-OUEST	1 336	629	1 965	14	1	15	827	4 093	4 920	0	26	26
OUEST	11 467	2 517	13 984	1 458	381	1 839	11 813	41 573	53 386	880	5 440	6 320
SUD	4 263	1 518	5 781	501	156	657	2 788	11 845	14 633	342	1 406	1 748
SUD-OUEST	1 620	899	2 519	8	3	11	667	7 926	8 593	3	234	237
<b>Total</b>	<b>60 765</b>	<b>19 944</b>	<b>80 709</b>	<b>7 907</b>	<b>2 802</b>	<b>10 709</b>	<b>43 060</b>	<b>174 151</b>	<b>217 211</b>	<b>3 935</b>	<b>22 311</b>	<b>26 246</b>

**Tableau/Table163:** Répartition des élèves de l'ESTP public par sexe, système et région/ *Distribution of students in the Public STVE per gender, subsystem of education and region*

REGIONS	Technique Anglophone/English STVE						Technique Francophone/French STVE					
	Inscrits/ Registered			Redoublants/ Repeaters			Inscrits/ Registered			Redoublants/ Repeaters		
	Filles/ Girls	Garçons/ Boys	Total	Filles/ Girls	Garçons/ Boys	Total	Filles/ Girls	Garçons/ Boys	Total	Filles/ Girls	Garçons/ Boys	Total
ADAMAOUA	59	78	137	0	0	0	3 808	8 656	12 464	466	1 346	1 812
CENTRE	1 446	2 730	4 176	30	78	108	32 964	51 627	84 591	3 178	6 302	9 480
EST	24	83	107	0	0	0	8 864	13 555	22 419	805	1 508	2 313
EXTRÊME-NORD			0			0	11 271	20 338	31 609	1 475	2 795	4 270
LITTORAL	1 935	4 541	6 476	40	44	84	21 350	34 488	55 838	2 448	4 727	7 175
NORD			0			0	8 320	18 562	26 882	1 345	2 963	4 308
NORD-OUEST	3 555	6 235	9 790	16	27	43			0			0
OUEST	669	2 028	2 697	17	42	59	28 169	53 029	81 198	2 693	6 534	9 227
SUD	30	82	112	0	0	0	7 555	14 083	21 638	891	1 676	2 567
SUD-OUEST	3 471	9 946	13 417	17	245	262	0	0	0	0	0	0
<b>Total</b>	<b>11 189</b>	<b>25 723</b>	<b>36 912</b>	<b>120</b>	<b>436</b>	<b>556</b>	<b>122 301</b>	<b>214 338</b>	<b>336 639</b>	<b>13 301</b>	<b>27 851</b>	<b>41 152</b>

**Tableau/Table164:** Répartition des élèves de l'ESTP public par sexe, statut et année d'études/ Distribution of students in the Public STVE by gender, status and year of study

ANNEE D'ETUDES	Technique Anglophone						Technique Francophone					
	Inscrits/ Registered			Redoublants/ Repeaters			Inscrits/ Registered			Redoublants/ Repeaters		
	Filles/ Girls	Garçons/ Boys	Total	Filles/ Girls	Garçons/ Boys	Total	Filles/ Girls	Garçons/ Boys	Total	Filles/ Girls	Garçons/ Boys	Total
<b>Cycle 1/1st Cycle</b>	<b>3 893</b>	<b>10 733</b>	<b>14 626</b>	<b>55</b>	<b>306</b>	<b>361</b>	<b>66 364</b>	<b>117 575</b>	<b>183 939</b>	<b>6 247</b>	<b>11 648</b>	<b>17 895</b>
1ere Année/ Year I	1 355	3 516	4 871	26	66	92	21 906	38 438	60 344	1 668	3 344	5 012
2ème Année/ Year II	1 004	2 787	3 791	9	81	90	17 298	32 351	49 649	1 236	2 849	4 085
3ème Année/ Year III	843	2 327	3 170	10	71	81	13 508	24 115	37 623	902	1 957	2 859
4ème Année/ Year IV	691	2 103	2 794	10	88	98	13 652	22 671	36 323	2 441	3 498	5 939
<b>2nd Cycle/2nd Cycle</b>	<b>1 426</b>	<b>4 475</b>	<b>5 901</b>	<b>5</b>	<b>40</b>	<b>45</b>	<b>32 142</b>	<b>61 312</b>	<b>93 454</b>	<b>5 535</b>	<b>13 119</b>	<b>18 654</b>
2ndeT/ Year V	758	2 546	3 304	0	8	8	10 217	21 005	31 222	777	2 378	3 155
1ere T/ Year VI	342	956	1 298	5	32	37	14 964	29 996	44 960	3 278	8 377	11 655
Tle T/ Year VII	326	973	1 299	0	0	0	6 961	10 311	17 272	1 480	2 364	3 844
<b>Total</b>	<b>5 319</b>	<b>15 208</b>	<b>20 527</b>	<b>60</b>	<b>346</b>	<b>406</b>	<b>98 506</b>	<b>178 887</b>	<b>277 393</b>	<b>11 782</b>	<b>24 767</b>	<b>36 549</b>

## 3.3.1.2.2 Par âge/By Age

**Tableau/Table165:** Répartition des élèves de l'ESTP public au plan National par sexe, âge et région/ National distribution of students in the Public STVE per gender, age and region

AGE	ADAMAOUA		CENTRE		EST		EXTRÊME-NORD		LITTORAL		NORD		NORD-OUEST		OUEST		SUD		SUD-OUEST		Total F/G	Total G/B
	F/G	G/B	F/G	G/B	F/G	G/B	F/G	G/B	F/G	G/B	F/G	G/B	F/G	G/B	F/G	G/B	F/G	G/B	F/G	G/B		
11 ans et -/ 11 years old and below	174	357	953	1 196	481	895	520	734	466	675	360	798	137	160	1 374	2 014	519	704	137	404	5 121	7 937
12 ans/years old	288	489	2 033	2 844	875	988	1 037	1 708	706	1 244	589	1 202	269	397	2 037	2 965	702	1 106	266	1 116	8 802	14 059
13 ans/years old	415	869	2 604	4 157	1 149	1 545	1 704	2 770	974	1 642	846	1 644	244	502	2 459	4 328	956	1 755	253	1 084	11 604	20 296
14 ans/years old	505	984	2 799	4 650	1 253	1 851	1 875	3 033	1 117	1 955	1 022	2 126	306	561	2 541	4 774	1 078	1 684	357	1 201	12 853	22 819
15 ans/years old	503	1 188	2 875	4 927	1 131	1 645	1 793	2 949	1 443	2 342	1 213	2 522	305	731	2 898	5 504	984	1 862	298	1 228	13 443	24 898
16 ans/years old	462	1 069	3 029	4 855	1 109	1 694	1 354	2 576	1 719	2 697	977	2 176	281	562	2 794	5 438	845	1 806	223	1 008	12 793	23 881
17 ans/years old	429	933	2 735	4 426	788	1 267	1 051	2 042	1 649	2 791	821	2 056	273	581	2 615	4 975	717	1 463	204	880	11 282	21 414
18 ans/years old	339	843	2 302	3 800	765	1 119	758	1 522	1 329	2 278	725	1 428	178	435	2 114	4 355	457	1 193	210	769	9 177	17 742
19 ans/years old	182	521	1 837	3 292	418	815	439	1 083	906	1 952	571	1 402	55	351	1 563	3 194	341	805	188	586	6 500	14 001
20 ans/years old	154	441	1 377	2 335	359	632	316	758	685	1 427	441	1 082	75	268	1 266	2 578	251	512	76	287	5 000	10 320
21 ans/years old	89	341	1 145	1 838	184	361	199	503	464	1 310	320	903	34	149	770	1 696	120	305	43	169	3 368	7 575
22 ans/years old	75	206	742	1 157	128	358	108	284	314	660	178	549	4	15	467	1 178	51	93	13	60	2 080	4 560
23 ans/years old	33	106	288	569	75	162	44	135	166	446	131	304	0	4	231	550	17	47	3	16	988	2 339
24 ans et +/ 24 years old and over	34	149	285	563	36	65	53	164	141	475	83	246	2	6	151	541	13	28	16	17	814	2 254
<b>Total</b>	<b>3 682</b>	<b>8 496</b>	<b>25 004</b>	<b>40 609</b>	<b>8 751</b>	<b>13 397</b>	<b>11 251</b>	<b>20 261</b>	<b>12 079</b>	<b>21 894</b>	<b>8 277</b>	<b>18 438</b>	<b>2 163</b>	<b>4 722</b>	<b>23 280</b>	<b>44 090</b>	<b>7 051</b>	<b>13 363</b>	<b>2 287</b>	<b>8 825</b>	<b>103 825</b>	<b>194 095</b>

**Tableau/Table166:** Répartition des élèves de l'ESTP Public au plan National par sexe, âge et année d'études/ *National distribution of students in the Public STVEper gender, age and year of study*

AGE	1reAT/Year1		2eAT/Year2		3eAT/Year3		4eAT/Year4		2nde T/Year5		1re T/Year6		1le T/Year7		Total F/G	Total G/B
	F/G	G/B	F/G	G/B	F/G	G/B	F/G	G/B	F/G	G/B	F/G	G/B	F/G	G/B		
11 ans et -/ 11 years old and below	4 079	5 932	837	1 551	117	143	29	211	22	27	27	36	10	37	5 121	7 937
12 ans/years old	5 295	8 756	2 678	4 319	636	813	132	107	41	47	17	14	3	3	8 802	14 059
13 ans/years old	5 201	9 400	3 754	6 762	1 908	3 174	591	714	124	172	19	70	7	4	11 604	20 296
14 ans/years old	3 828	7 364	3 791	6 922	2 901	4 854	1 569	2 473	553	890	177	259	34	57	12 853	22 819
15 ans/years old	2 539	5 196	3 221	6 237	3 039	5 590	2 459	4 228	1 425	2 624	629	894	131	129	13 443	24 898
16 ans/years old	1 358	3 124	2 042	4 326	2 464	4 610	2 893	4 827	2 032	4 142	1 718	2 507	286	345	12 793	23 881
17 ans/years old	627	1 340	1 184	2 805	1 701	3 398	2 600	4 447	2 035	4 303	2 402	4 211	733	910	11 282	21 414
18 ans/years old	239	534	488	1 371	965	2 096	1 801	3 290	1 919	3 799	2 687	5 252	1 078	1 400	9 177	17 742
19 ans/years old	56	218	189	543	394	1 049	1 143	2 245	1 168	3 142	2 439	5 064	1 111	1 740	6 500	14 001
20 ans/years old	17	55	87	208	146	485	636	1 292	847	2 167	2 097	4 312	1 170	1 801	5 000	10 320
21 ans/years old	18	22	18	65	51	166	308	599	484	1 296	1 474	3 685	1 015	1 742	3 368	7 575
22 ans/years old	2	9	11	24	14	46	111	218	220	528	934	2 417	788	1 318	2 080	4 560
23 ans/years old	0	1	1	2	6	15	55	91	68	233	399	1 146	459	851	988	2 339
24 ans et +/ 24 years old and over	2	3	1	3	9	3	16	32	37	181	287	1 085	462	947	814	2 254
<b>Total</b>	<b>23 261</b>	<b>41 954</b>	<b>18 302</b>	<b>35 138</b>	<b>14 351</b>	<b>26 442</b>	<b>14 343</b>	<b>24 774</b>	<b>10 975</b>	<b>23 551</b>	<b>15 306</b>	<b>30 952</b>	<b>7 287</b>	<b>11 284</b>	<b>103 825</b>	<b>194 095</b>

**Tableau/Table167:** Répartition des élèves de l'ESTP Anglophone Public au plan National par sexe, âge et année d'études/ *National distribution of students in the Public English STVEper gender, age and Level of study*

AGE	Year 1		Year 2		Year 3		Year 4		Year 5		Year 6		Year 7		Total F/G	Total G/B
	F/G	G/B	F/G	G/B	F/G	G/B	F/G	G/B	F/G	G/B	F/G	G/B	F/G	G/B		
11 ans et -/ 11 years old and below	307	604	27	43	1	0	0	0	0	0	0	0	0	0	335	647
12 ans/years old	397	1 060	305	625	20	58	2	0	0	2	0	0	0	0	724	1 745
13 ans/years old	303	804	207	717	204	416	29	49	0	0	0	0	0	0	743	1 986
14 ans/years old	183	491	259	568	198	473	148	422	44	125	0	2	0	0	832	2 081
15 ans/years old	105	298	90	391	169	497	155	498	152	429	11	46	25	50	707	2 209
16 ans/years old	30	115	68	199	110	317	125	433	115	499	80	122	30	57	558	1 742
17 ans/years old	5	115	31	183	101	230	80	284	136	341	78	212	64	173	495	1 538
18 ans/years old	23	23	16	56	36	234	83	193	113	404	58	184	73	155	402	1 249
19 ans/years old	0	3	1	4	4	88	46	138	100	419	66	177	35	144	252	973
20 ans/years old	1	0	0	1	0	6	20	67	71	215	31	130	30	160	153	579
21 ans/years old	0	0	0	0	0	5	3	14	19	81	10	60	47	178	79	338
22 ans/years old	0	0	0	0	0	2	0	3	3	23	2	21	13	29	18	78
23 ans/years old	0	0	0	0	0	1	0	1	2	3	0	1	1	14	3	20
24 ans et +/ 24 years old and over	1	3	0	0	0	0	0	1	3	5	6	1	8	13	18	23
<b>Total</b>	<b>1 355</b>	<b>3 516</b>	<b>1 004</b>	<b>2 787</b>	<b>843</b>	<b>2 327</b>	<b>691</b>	<b>2 103</b>	<b>758</b>	<b>2 546</b>	<b>342</b>	<b>956</b>	<b>326</b>	<b>973</b>	<b>5 319</b>	<b>15 208</b>

**Tableau/Table168:** Répartition des élèves de l'ESTP Francophone Public au plan National par sexe, âge et année d'études/ *National distribution of students in the Public French STVEper gender, age and Level of study*

AGE	1ère T		1ère année		2ème année		2nde T		3ème année		4ème année		Terminale T		Total F/G	Total G/B
	F/G	G/B	F/G	G/B	F/G	G/B	F/G	G/B	F/G	G/B	F/G	G/B	F/G	G/B		
11 ans et -/ 11 years old and below	3 772	5 328	810	1 508	116	143	29	211	22	27	27	36	10	37	4 786	7 290
12 ans/years old	4 898	7 696	2 373	3 694	616	755	130	107	41	45	17	14	3	3	8 078	12 314
13 ans/years old	4 898	8 596	3 547	6 045	1 704	2 758	562	665	124	172	19	70	7	4	10 861	18 310
14 ans/years old	3 645	6 873	3 532	6 354	2 703	4 381	1 421	2 051	509	765	177	257	34	57	12 021	20 738
15 ans/years old	2 434	4 898	3 131	5 846	2 870	5 093	2 304	3 730	1 273	2 195	618	848	106	79	12 736	22 689
16 ans/years old	1 328	3 009	1 974	4 127	2 354	4 293	2 768	4 394	1 917	3 643	1 638	2 385	256	288	12 235	22 139
17 ans/years old	622	1 225	1 153	2 622	1 600	3 168	2 520	4 163	1 899	3 962	2 324	3 999	669	737	10 787	19 876
18 ans/years old	216	511	472	1 315	929	1 862	1 718	3 097	1 806	3 395	2 629	5 068	1 005	1 245	8 775	16 493
19 ans/years old	56	215	188	539	390	961	1 097	2 107	1 068	2 723	2 373	4 887	1 076	1 596	6 248	13 028
20 ans/years old	16	55	87	207	146	479	616	1 225	776	1 952	2 066	4 182	1 140	1 641	4 847	9 741
21 ans/years old	18	22	18	65	51	161	305	585	465	1 215	1 464	3 625	968	1 564	3 289	7 237
22 ans/years old	2	9	11	24	14	44	111	215	217	505	932	2 396	775	1 289	2 062	4 482
23 ans/years old	0	1	1	2	6	14	55	90	66	230	399	1 145	458	837	985	2 319
24 ans et +/ 24 years old and over	1	0	1	3	9	3	16	31	34	176	281	1 084	454	934	796	2 231
<b>Total</b>	<b>21 906</b>	<b>38 438</b>	<b>17 298</b>	<b>32 351</b>	<b>13 508</b>	<b>24 115</b>	<b>13 652</b>	<b>22 671</b>	<b>10 217</b>	<b>21 005</b>	<b>14 964</b>	<b>29 996</b>	<b>6 961</b>	<b>10 311</b>	<b>98 506</b>	<b>178 887</b>



**Tableau/Table169:** Répartition des élèves de l'ESTP Public dans la région de l'ADAMAOUA par sexe, âge et année d'études/ *Distribution of students in the Public STVE per gender, age and level of study in the ADAMAOUA region*

AGE	1reAT/Year1		2eAT/Year2		3eAT/Year3		4eAT/Year4		2nde T/Year5		1re T/Year6		Tle T/Year7		Total F/G	Total G/B
	F/G	G/B	F/G	G/B	F/G	G/B	F/G	G/B	F/G	G/B	F/G	G/B	F/G	G/B		
11 ans et -/ 11 years old and below	119	273	49	74	6	10	0	0							174	357
12 ans/years old	182	310	86	140	20	35	0	3	0	1					288	489
13 ans/years old	215	420	123	314	60	87	12	30	3	11	0	3	2	4	415	869
14 ans/years old	200	360	146	322	86	191	56	75	13	26	3	9	1	1	505	984
15 ans/years old	134	332	128	351	117	241	76	163	33	71	15	28	0	2	503	1 188
16 ans/years old	64	220	118	258	105	195	93	190	41	124	34	81	7	1	462	1 069
17 ans/years old	40	137	85	173	78	159	93	167	62	134	63	140	8	23	429	933
18 ans/years old	18	57	32	90	44	129	87	168	53	151	70	206	35	42	339	843
19 ans/years old	5	21	2	33	15	55	45	110	24	94	72	172	19	36	182	521
20 ans/years old	2	6	5	17	13	40	35	84	19	68	55	160	25	66	154	441
21 ans/years old	0	1	2	8	3	12	14	35	12	45	31	179	27	61	89	341
22 ans/years old	0	0	2	2	0	6	9	17	11	31	29	91	24	59	75	206
23 ans/years old	0	0			0	2	1	11	1	12	10	51	21	30	33	106
24 ans et +/ 24 years old and over	0	0	0		1	1	1	6	0	10	16	76	16	56	34	149
<b>Total</b>	<b>979</b>	<b>2 137</b>	<b>778</b>	<b>1 782</b>	<b>548</b>	<b>1 163</b>	<b>522</b>	<b>1 059</b>	<b>272</b>	<b>778</b>	<b>398</b>	<b>1 196</b>	<b>185</b>	<b>381</b>	<b>3 682</b>	<b>8 496</b>

**Tableau/Table170:** Répartition des élèves de l'ESTP Public dans la région du CENTRE par sexe, âge et année d'études/ *Distribution of students in the Public STVE per gender, age and level of study in the CENTER region*

AGE	1reAT/Year1		2eAT/Year2		3eAT/Year3		4eAT/Year4		2nde T/Year5		1re T/Year6		Tle T/Year7		Total F/G	Total G/B
	F/G	G/B	F/G	G/B	F/G	G/B	F/G	G/B	F/G	G/B	F/G	G/B	F/G	G/B		
11 ans et -/ 11 years old and below	761	893	155	223	12	56	12	12	13	12	0	0		0	953	1 196
12 ans/years old	1 195	1 705	610	878	154	225	63	21	10	13	1	0		2	2 033	2 844
13 ans/years old	1 139	1 853	843	1 401	450	681	130	173	31	49	11	0	0	0	2 604	4 157
14 ans/years old	890	1 555	776	1 361	612	1 003	340	524	134	167	47	38	0	2	2 799	4 650
15 ans/years old	513	1 022	759	1 268	634	1 205	534	776	328	486	95	153	12	17	2 875	4 927
16 ans/years old	362	664	511	905	656	957	674	933	485	895	308	439	33	62	3 029	4 855
17 ans/years old	174	254	355	592	391	747	665	975	529	916	512	813	109	129	2 735	4 426
18 ans/years old	55	119	139	289	217	451	433	716	461	769	724	1 198	273	258	2 302	3 800
19 ans/years old	25	71	44	110	133	252	285	520	326	667	713	1 257	311	415	1 837	3 292
20 ans/years old	6	20	17	44	39	95	165	319	234	395	575	1 033	341	429	1 377	2 335
21 ans/years old	4	4	8	23	8	41	81	139	146	319	549	911	349	401	1 145	1 838
22 ans/years old	0	3	2	11	2	7	24	46	66	132	373	637	275	321	742	1 157
23 ans/years old	0	1	0	0	2	6	10	19	23	54	126	327	127	162	288	569
24 ans et +/ 24 years old and over	0	0	1	0	7		2	7	6	29	87	298	182	229	285	563
<b>Total</b>	<b>5 124</b>	<b>8 164</b>	<b>4 220</b>	<b>7 105</b>	<b>3 317</b>	<b>5 726</b>	<b>3 418</b>	<b>5 180</b>	<b>2 792</b>	<b>4 903</b>	<b>4 121</b>	<b>7 104</b>	<b>2 012</b>	<b>2 427</b>	<b>25 004</b>	<b>40 609</b>

**Tableau/Table171:** Répartition des élèves de l'ESTP Public dans la région de l'EST par sexe, âge et année d'études/ *Distribution of students in the Public STVE per gender, age and level of study in the EAST region*

AGE	1reAT/Year1		2eAT/Year2		3eAT/Year3		4eAT/Year4		2nde T/Year5		1re T/Year6		Tle T/Year7		Total F/G	Total G/B
	F/G	G/B	F/G	G/B	F/G	G/B	F/G	G/B	F/G	G/B	F/G	G/B	F/G	G/B		
11 ans et -/ 11 years old and below	369	317	76	341	2	3	0	160	0	3	24	34	10	37	481	895
12 ans/years old	606	753	215	188	26	37	0	0	15	0	10	10	3	0	875	988
13 ans/years old	540	907	400	479	116	117	75	22	12	1	1	19	5	0	1 149	1 545
14 ans/years old	356	755	426	545	336	430	126	98	7	12	1	11	1	0	1 253	1 851
15 ans/years old	222	418	271	410	367	469	207	228	50	107	13	12	1	1	1 131	1 645
16 ans/years old	139	332	164	285	217	379	299	371	170	194	118	129	2	4	1 109	1 694
17 ans/years old	46	105	64	197	121	205	243	328	150	213	145	208	19	11	788	1 267
18 ans/years old	11	36	30	102	69	120	110	257	266	293	190	283	89	28	765	1 119
19 ans/years old	6	21	11	39	30	36	67	140	59	219	210	316	35	44	418	815
20 ans/years old	3	6	2	12	10	29	40	91	51	147	194	290	59	57	359	632
21 ans/years old	1	2	1	3	2	6	20	36	18	64	112	198	30	52	184	361
22 ans/years old	0	2	1	0	2	3	8	12	14	33	40	180	63	128	128	358
23 ans/years old	0	0	0		0		4	3	4	11	13	42	54	106	75	162
24 ans et +/ 24 years old and over	0	0					1	2	1	3	8	34	26	26	36	65
<b>Total</b>	<b>2 299</b>	<b>3 654</b>	<b>1 661</b>	<b>2 601</b>	<b>1 298</b>	<b>1 834</b>	<b>1 200</b>	<b>1 748</b>	<b>817</b>	<b>1 300</b>	<b>1 079</b>	<b>1 766</b>	<b>397</b>	<b>494</b>	<b>8 751</b>	<b>13 397</b>

**Tableau/Table172:** Répartition des élèves de l'ESTP Public dans la région de l'EXTREME-NORD par sexe, âge et année d'études/ *Distribution of students in the Public STVE per gender, age and level of study in the FAR-ORTH region*

AGE	1reAT/Year1		2eAT/Year2		3eAT/Year3		4eAT/Year4		2nde T/Year5		1re T/Year6		Tle T/Year7		Total F/G	Total G/B
	F/G	G/B	F/G	G/B	F/G	G/B	F/G	G/B	F/G	G/B	F/G	G/B	F/G	G/B		
11 ans et -/ 11 years old and below	428	608	68	118	24	8	0	0							520	734
12 ans/years old	728	1 243	286	448	23	13	0	2	0	2	0	0			1 037	1 708
13 ans/years old	954	1 564	534	900	179	283	32	22	5	1	0	0			1 704	2 770
14 ans/years old	733	1 257	596	942	367	549	153	241	23	41	2	3	1	0	1 875	3 033
15 ans/years old	487	762	517	886	392	665	269	450	78	124	50	61	0	1	1 793	2 949
16 ans/years old	240	459	318	621	286	638	364	516	89	208	53	124	4	10	1 354	2 576
17 ans/years old	157	274	167	377	189	424	305	526	121	268	97	163	15	10	1 051	2 042
18 ans/years old	79	149	75	223	113	247	218	400	116	271	126	203	31	29	758	1 522
19 ans/years old	6	25	29	92	52	151	124	260	68	251	121	255	39	49	439	1 083
20 ans/years old	5	13	16	40	19	60	73	154	51	170	115	260	37	61	316	758
21 ans/years old	1	6	5	11	4	18	42	72	34	96	68	249	45	51	199	503
22 ans/years old	2	3	6	9	3	9	5	25	15	58	49	139	28	41	108	284
23 ans/years old	0	0	1	2	2	5	5	6	2	16	16	65	18	41	44	135
24 ans et +/ 24 years old and over	0	0	0	2	0	1	5	6	2	5	21	90	25	60	53	164
<b>Total</b>	<b>3 820</b>	<b>6 363</b>	<b>2 618</b>	<b>4 671</b>	<b>1 653</b>	<b>3 071</b>	<b>1 595</b>	<b>2 680</b>	<b>604</b>	<b>1 511</b>	<b>718</b>	<b>1 612</b>	<b>243</b>	<b>353</b>	<b>11 251</b>	<b>20 261</b>

**Tableau/Table173:** Répartition des élèves de l'ESTP Public dans la région du LITTORAL par sexe, âge et année d'études/ *Distribution of students in the Public STVE per gender, age and level of study in the LITTORAL region*

AGE	1reAT/Year1		2eAT/Year2		3eAT/Year3		4eAT/Year4		2nde T/Year5		1re T/Year6		Tle T/Year7		Total F/G	Total G/B
	F/G	G/B	F/G	G/B	F/G	G/B	F/G	G/B	F/G	G/B	F/G	G/B	F/G	G/B		
11 ans et -/ 11 years old and below	348	472	82	171	19	9	16	23	1	0	0	0			466	675
12 ans/years old	401	698	211	398	86	106	7	22	1	19	0	0		1	706	1 244
13 ans/years old	370	667	310	581	183	238	58	52	47	57	6	47	0	0	974	1 642
14 ans/years old	232	468	273	517	288	440	151	193	105	174	52	116	16	47	1 117	1 955
15 ans/years old	170	381	230	446	265	406	215	380	303	448	181	235	79	46	1 443	2 342
16 ans/years old	75	210	147	340	223	353	274	385	470	783	416	513	114	113	1 719	2 697
17 ans/years old	36	74	75	203	138	275	258	380	326	768	592	843	224	248	1 649	2 791
18 ans/years old	4	29	29	86	71	158	197	247	260	482	573	962	195	314	1 329	2 278
19 ans/years old	3	30	8	30	29	63	96	169	142	366	408	936	220	358	906	1 952
20 ans/years old	0	2	4	5	4	35	48	95	90	312	324	644	215	334	685	1 427
21 ans/years old	2	1	0	2	2	4	19	46	59	243	190	679	192	335	464	1 310
22 ans/years old	0	0			0	3	9	26	23	53	157	345	125	233	314	660
23 ans/years old	0	0					3	8	5	50	85	226	73	162	166	446
24 ans et +/ 24 years old and over	0	0			0	1	1	1	7	69	60	194	73	210	141	475
<b>Total</b>	<b>1 641</b>	<b>3 032</b>	<b>1 369</b>	<b>2 779</b>	<b>1 308</b>	<b>2 091</b>	<b>1 352</b>	<b>2 027</b>	<b>1 839</b>	<b>3 824</b>	<b>3 044</b>	<b>5 740</b>	<b>1 526</b>	<b>2 401</b>	<b>12 079</b>	<b>21 894</b>

**Tableau/Table174:** Répartition des élèves de l'ESTP Public dans la région du NORD par sexe, âge et année d'études/ *Distribution of students in the Public STVE per gender, age and level of study in the NORTH region*

AGE	1reAT/Year1		2eAT/Year2		3eAT/Year3		4eAT/Year4		2nde T/Year5		1re T/Year6		Tle T/Year7		Total F/G	Total G/B
	F/G	G/B	F/G	G/B	F/G	G/B	F/G	G/B	F/G	G/B	F/G	G/B	F/G	G/B		
11 ans et -/ 11 years old and below	286	588	70	189	4	15	0	6	0	0				0	360	798
12 ans/years old	410	842	144	297	21	50	13	13	1	0	0	0			589	1 202
13 ans/years old	443	797	263	561	103	216	36	69	0	1	1	0	0	0	846	1 644
14 ans/years old	357	771	340	795	199	367	102	164	18	24	6	5	0	0	1 022	2 126
15 ans/years old	319	729	450	848	218	481	161	324	24	72	41	68	0	0	1 213	2 522
16 ans/years old	176	490	279	611	223	451	163	369	54	147	72	92	10	16	977	2 176
17 ans/years old	76	196	196	501	180	450	173	425	80	283	95	164	21	37	821	2 056
18 ans/years old	28	85	100	247	179	272	184	300	92	239	109	222	33	63	725	1 428
19 ans/years old	1	34	65	178	57	182	175	314	95	306	136	305	42	83	571	1 402
20 ans/years old	0	7	30	73	39	128	107	180	68	238	144	367	53	89	441	1 082
21 ans/years old	1	3	2	14	26	55	80	108	67	213	110	371	34	139	320	903
22 ans/years old	0	1	0	2	1	6	34	41	27	74	86	316	30	109	178	549
23 ans/years old	0	0			1	0	24	28	20	57	43	140	43	79	131	304
24 ans et +/ 24 years old and over	0	0					1	4	12	36	44	133	26	73	83	246
<b>Total</b>	<b>2 097</b>	<b>4 543</b>	<b>1 939</b>	<b>4 316</b>	<b>1 251</b>	<b>2 673</b>	<b>1 253</b>	<b>2 345</b>	<b>558</b>	<b>1 690</b>	<b>887</b>	<b>2 183</b>	<b>292</b>	<b>688</b>	<b>8 277</b>	<b>18 438</b>

**Tableau/Table175:** Répartition des élèves de l'ESTP Public dans la région du NORD-OUEST par sexe, âge et année d'études/ *Distribution of students in the Public STVE per gender, age and level of study in the NORTH-WEST region*

AGE	1reAT/Year1		2eAT/Year2		3eAT/Year3		4eAT/Year4		2nde T/Year5		1re T/Year6		Tle T/Year7		Total F/G	Total G/B
	F/G	G/B	F/G	G/B	F/G	G/B	F/G	G/B	F/G	G/B	F/G	G/B	F/G	G/B		
11 ans et -/ 11 years old and below	120	139	16	21	1	0	0	0	0	0	0	0	0	0	137	160
12 ans/years old	130	183	131	200	8	14	0	0	0	0	0	0	0	0	269	397
13 ans/years old	115	205	71	183	48	104	10	10	0	0	0	0	0	0	244	502
14 ans/years old	49	100	98	149	85	112	54	130	20	70	0	0	0	0	306	561
15 ans/years old	36	53	22	124	75	128	71	169	67	167	9	40	25	50	305	731
16 ans/years old	7	30	10	22	59	99	67	150	62	132	50	77	26	52	281	562
17 ans/years old	2	89	3	44	51	65	41	80	82	124	44	47	50	132	273	581
18 ans/years old	23	6	0	0	6	74	48	81	35	136	27	68	39	70	178	435
19 ans/years old	0	0	0	0	0	63	16	20	13	120	19	87	7	61	55	351
20 ans/years old	0	0	0	0	0	1	16	29	43	93	7	54	9	91	75	268
21 ans/years old	0	0	0	0	0	0	0	0	3	2	3	15	28	132	34	149
22 ans/years old	0	0	0	0	0	0	0	0	0	0	0	4	4	11	4	15
23 ans/years old	0	0	0	0	0	0	0	0	0	0	0	0	0	4	0	4
24 ans et +/ 24 years old and over	1	3	0	0	0	0	0	0	0	0	0	0	1	3	2	6
<b>Total</b>	<b>483</b>	<b>808</b>	<b>351</b>	<b>743</b>	<b>333</b>	<b>660</b>	<b>323</b>	<b>669</b>	<b>325</b>	<b>844</b>	<b>159</b>	<b>392</b>	<b>189</b>	<b>606</b>	<b>2 163</b>	<b>4 722</b>

**Tableau/Table176:** Répartition des élèves de l'ESTP Public dans la région de l'OUEST par sexe, âge et année d'études/ *Distribution of students in the Public STVE per gender, age and level of study in the WEST region*

AGE	1reAT/Year1		2eAT/Year2		3eAT/Year3		4eAT/Year4		2nde T/Year5		1re T/Year6		Tle T/Year7		Total F/G	Total G/B
	F/G	G/B	F/G	G/B	F/G	G/B	F/G	G/B	F/G	G/B	F/G	G/B	F/G	G/B		
11 ans et -/ 11 years old and below	1 066	1 588	252	371	44	31	1	10	8	12	3	2			1 374	2 014
12 ans/years old	1 090	1 707	667	969	221	235	40	40	13	10	6	4			2 037	2 965
13 ans/years old	961	1 850	834	1 413	491	817	159	217	14	30	0	1			2 459	4 328
14 ans/years old	631	1 331	723	1 383	592	1 080	368	626	192	285	35	62	0	7	2 541	4 774
15 ans/years old	446	1 012	601	1 280	673	1 116	611	1 105	395	753	160	227	12	11	2 898	5 504
16 ans/years old	209	507	352	917	530	1 013	699	1 203	484	982	448	736	72	80	2 794	5 438
17 ans/years old	55	142	181	469	381	753	618	1 043	509	1 096	686	1 254	185	218	2 615	4 975
18 ans/years old	17	24	52	204	204	397	426	769	440	940	728	1 649	247	372	2 114	4 355
19 ans/years old	5	10	28	47	60	163	262	502	272	680	598	1 341	338	451	1 563	3 194
20 ans/years old	0	1	11	12	17	70	122	250	227	459	565	1 279	324	507	1 266	2 578
21 ans/years old	8	5	0	3	4	21	41	111	117	224	351	902	249	430	770	1 696
22 ans/years old	0	0			3	8	18	32	61	116	190	649	195	373	467	1 178
23 ans/years old	0	0	0		1	0	8	6	9	29	103	281	110	234	231	550
24 ans et +/ 24 years old and over	1	0	0	0	1	0	4	5	5	20	38	248	102	268	151	541
<b>Total</b>	<b>4 489</b>	<b>8 177</b>	<b>3 701</b>	<b>7 068</b>	<b>3 222</b>	<b>5 704</b>	<b>3 377</b>	<b>5 919</b>	<b>2 746</b>	<b>5 636</b>	<b>3 911</b>	<b>8 635</b>	<b>1 834</b>	<b>2 951</b>	<b>23 280</b>	<b>44 090</b>

**Tableau/Table177:** Répartition des élèves de l'ESTP Public dans la région du SUD par sexe, âge et année d'études/ *Distribution of students in the Public STVE per gender, age and level of study in the Southregion*

AGE	1reAT/Year1		2eAT/Year2		3eAT/Year3		4eAT/Year4		2nde T/Year5		1re T/Year6		Tle T/Year7		Total F/G	Total G/B
	F/G	G/B	F/G	G/B	F/G	G/B	F/G	G/B	F/G	G/B	F/G	G/B	F/G	G/B		
11 ans et -/ 11 years old and below	445	653	69	40	5	11	0	0	0	0	0	0	0	0	519	704
12 ans/years old	368	605	258	439	68	56	7	6	1	0	0	0	0	0	702	1 106
13 ans/years old	374	689	308	568	193	385	69	91	12	22	0	0	0	0	956	1 755
14 ans/years old	269	460	296	549	257	390	184	221	26	49	31	15	15	0	1 078	1 684
15 ans/years old	157	275	195	418	232	547	245	359	90	195	63	67	2	1	984	1 862
16 ans/years old	73	147	94	222	127	323	211	436	135	400	191	276	14	2	845	1 806
17 ans/years old	38	51	32	127	126	171	167	329	130	295	136	429	88	61	717	1 463
18 ans/years old	4	13	16	75	34	93	69	248	121	260	111	365	102	139	457	1 193
19 ans/years old	5	3	1	10	15	62	44	95	84	153	120	322	72	160	341	805
20 ans/years old	1	0	2	4	5	22	27	55	36	173	94	160	86	98	251	512
21 ans/years old	1	0	0	1	2	4	8	38	13	19	54	145	42	98	120	305
22 ans/years old	0	0	0	0	3	2	4	17	1	8	8	39	35	27	51	93
23 ans/years old	0	0	0	0	0	1	0	9	2	1	3	13	12	23	17	47
24 ans et +/ 24 years old and over	0	0	0	1	0	0	1	0	1	4	7	11	4	12	13	28
<b>Total</b>	<b>1 735</b>	<b>2 896</b>	<b>1 271</b>	<b>2 454</b>	<b>1 067</b>	<b>2 067</b>	<b>1 036</b>	<b>1 904</b>	<b>652</b>	<b>1 579</b>	<b>818</b>	<b>1 842</b>	<b>472</b>	<b>621</b>	<b>7 051</b>	<b>13 363</b>

**Tableau/Table178:** Répartition des élèves de l'ESTP Public dans la région du SUD-OUEST par sexe, âge et année d'études/  
Distribution of students in the **Public STVE** per gender, age and level of study in the **SOUTH-WEST region**

AGE	1reAT/Year1		2eAT/Year2		3eAT/Year3		4eAT/Year4		2nde T/Year5		1re T/Year6		Tle T/Year7		Total F/G	Total G/B
	F/G	G/B	F/G	G/B	F/G	G/B	F/G	G/B	F/G	G/B	F/G	G/B	F/G	G/B		
11 ans et -/ 11 years old and below	137	401	0	3	0	0			0	0					137	404
12 ans/years old	185	710	70	362	9	42	2	0	0	2	0	0			266	1 116
13 ans/years old	90	448	68	362	85	246	10	28	0	0					253	1 084
14 ans/years old	111	307	117	359	79	292	35	201	15	42	0	0			357	1 201
15 ans/years old	55	212	48	206	66	332	70	274	57	201	2	3			298	1 228
16 ans/years old	13	65	49	145	38	202	49	274	42	277	28	40	4	5	223	1 008
17 ans/years old	3	18	26	122	46	149	37	194	46	206	32	150	14	41	204	880
18 ans/years old	0	16	15	55	28	155	29	104	75	258	29	96	34	85	210	769
19 ans/years old	0	3	1	4	3	22	29	115	85	286	42	73	28	83	188	586
20 ans/years old	0	0		1	0	5	3	35	28	112	24	65	21	69	76	287
21 ans/years old	0	0			0	5	3	14	15	71	6	36	19	43	43	169
22 ans/years old	0	0			0	2	0	2	2	23	2	17	9	16	13	60
23 ans/years old	0	0			0	1	0	1	2	3	0	1	1	10	3	16
24 ans et +/ 24 years old and over	0	0					0	1	3	5	6	1	7	10	16	17
<b>Total</b>	<b>594</b>	<b>2 180</b>	<b>394</b>	<b>1 619</b>	<b>354</b>	<b>1 453</b>	<b>267</b>	<b>1 243</b>	<b>370</b>	<b>1 486</b>	<b>171</b>	<b>482</b>	<b>137</b>	<b>362</b>	<b>2 287</b>	<b>8 825</b>

### 3.3.2 ESTP Commercial/Commercial STVE

#### 3.3.2.1 Synthèse ESTP Commercial/Summary of Commercial STVE

**Tableau/Table179:** Répartition des effectifs d'élèves de l'ESTP - Commercial public et privé par région, statut et sexe/  
Distribution of students in the **Public and Private Commercial STVE** per region, status and gender

REGIONS	Inscrits/ Registered			Redoublants/ Repeaters		
	Filles/ Girls	Garçons/ Boys	Total	Filles/ Girls	Garçons/ Boys	Total
ADAMAOUA	2530	1285	3815	392	222	614
CENTRE	21482	6337	27819	2265	737	3002
EST	5574	1598	7172	570	181	751
EXTRÊME-NORD	6122	1956	8078	972	346	1318
LITTORAL	12579	6316	18895	1619	687	2306
NORD	4851	2354	7205	879	414	1293
NORD-OUEST	1666	830	2496	16	1	17
OUEST	13789	3253	17042	1669	427	2096
SUD	4652	1568	6220	541	162	703
SUD-OUEST	2620	1650	4270	14	5	19
<b>Total</b>	<b>75865</b>	<b>27147</b>	<b>103012</b>	<b>8937</b>	<b>3182</b>	<b>12119</b>

**Tableau/Table180:** Répartition des effectifs d'élèves de l'ESTP - Commercial public et privé par statut, sexe et année d'études/  
Distribution of student enrolment in the **Public and Private Commercial STVE** per status, gender and level of study

NIVEAUX/LEVELS	Inscrits/ Registered			Redoublants/ Repeaters		
	Filles/ Girls	Garçons/ Boys	Total	Filles/ Girls	Garçons/ Boys	Total
<b>1er Cycle</b>	<b>46259</b>	<b>15123</b>	<b>61382</b>	<b>4439</b>	<b>1419</b>	<b>5858</b>
1reAT/Year1	14010	4761	18771	955	295	1250
2eAT/Year2	11208	3567	14775	695	236	931
3eAT/Year3	9386	3022	12408	574	191	765
4eAT/Year4	11655	3773	15428	2215	697	2912
<b>2nd Cycle</b>	<b>29606</b>	<b>12024</b>	<b>41630</b>	<b>4498</b>	<b>1763</b>	<b>6261</b>
2nde T/Year5	8478	3324	11802	408	188	596
1re T/Year6	13668	5495	19163	2682	1024	3706
Tle T/Year7	7460	3205	10665	1408	551	1959
<b>Total</b>	<b>75865</b>	<b>27147</b>	<b>103012</b>	<b>8937</b>	<b>3182</b>	<b>12119</b>

**Tableau/Table181:** Répartition des effectifs d'élèves de l'ESTP - Commercial public et privé dans l'Adamaoua par statut, sexe et année d'études / *Distribution of student enrolment in the Public and Private Commercial STVE per status, gender and level of study in the Adamawa region*

NIVEAUX/LEVELS	Inscrits/ Registered			Redoublants/ Repeaters		
	Filles/ Girls	Garçons/ Boys	Total	Filles/ Girls	Garçons/ Boys	Total
<b>1er Cycle</b>	<b>1816</b>	<b>887</b>	<b>2703</b>	<b>266</b>	<b>123</b>	<b>389</b>
1reAT/Year1	553	276	829	51	23	74
2eAT/Year2	471	266	737	32	14	46
3eAT/Year3	370	144	514	40	13	53
4eAT/Year4	422	201	623	143	73	216
<b>2nd Cycle</b>	<b>714</b>	<b>398</b>	<b>1112</b>	<b>126</b>	<b>99</b>	<b>225</b>
2nde T/Year5	199	111	310	13	11	24
1re T/Year6	352	176	528	72	54	126
Tle T/Year7	163	111	274	41	34	75
<b>Total</b>	<b>2530</b>	<b>1285</b>	<b>3815</b>	<b>392</b>	<b>222</b>	<b>614</b>

**Tableau/Table182:** Répartition des effectifs d'élèves de l'ESTP - Commercial public et privé dans le Centre par statut, sexe et année d'études / *Distribution of student enrolment in the Public and Private Commercial STVE per status, gender and level of study in the Centre region*

NIVEAUX/LEVELS	Inscrits/ Registered			Redoublants/ Repeaters		
	Filles/ Girls	Garçons/ Boys	Total	Filles/ Girls	Garçons/ Boys	Total
<b>1er Cycle</b>	<b>12440</b>	<b>3192</b>	<b>15632</b>	<b>993</b>	<b>316</b>	<b>1309</b>
1reAT/Year1	3558	873	4431	250	63	313
2eAT/Year2	3118	795	3913	167	52	219
3eAT/Year3	2634	655	3289	172	45	217
4eAT/Year4	3130	869	3999	404	156	560
<b>2nd Cycle</b>	<b>9042</b>	<b>3145</b>	<b>12187</b>	<b>1272</b>	<b>421</b>	<b>1693</b>
2nde T/Year5	2601	826	3427	185	75	260
1re T/Year6	4161	1433	5594	731	248	979
Tle T/Year7	2280	886	3166	356	98	454
<b>Total</b>	<b>21482</b>	<b>6337</b>	<b>27819</b>	<b>2265</b>	<b>737</b>	<b>3002</b>

**Tableau/Table183:** Répartition des effectifs d'élèves de l'ESTP - Commercial public et privé dans l'Est par statut, sexe et année d'études / *Distribution of student enrolment in the Public and Private Commercial STVE per status, gender and level of study in the East region*

NIVEAUX/LEVELS	Inscrits/ Registered			Redoublants/ Repeaters		
	Filles/ Girls	Garçons/ Boys	Total	Filles/ Girls	Garçons/ Boys	Total
<b>1er Cycle</b>	<b>3969</b>	<b>1068</b>	<b>5037</b>	<b>328</b>	<b>97</b>	<b>425</b>
1reAT/Year1	1312	390	1702	94	31	125
2eAT/Year2	983	246	1229	58	15	73
3eAT/Year3	829	170	999	36	7	43
4eAT/Year4	845	262	1107	140	44	184
<b>2nd Cycle</b>	<b>1605</b>	<b>530</b>	<b>2135</b>	<b>242</b>	<b>84</b>	<b>326</b>
2nde T/Year5	554	148	702	31	8	39
1re T/Year6	763	254	1017	165	50	215
Tle T/Year7	288	128	416	46	26	72
<b>Total</b>	<b>5574</b>	<b>1598</b>	<b>7172</b>	<b>570</b>	<b>181</b>	<b>751</b>

**Tableau/Table184:** Répartition des effectifs d'élèves de l'ESTP - Commercial public et privé dans le Extrême-Nord par statut, sexe et année d'études / *Distribution of student enrolment in the Public and Private Commercial STVE per status, gender and level of study in the Far North region*

NIVEAUX/LEVELS	Inscrits/ Registered			Redoublants/ Repeaters		
	Filles/ Girls	Garçons/ Boys	Total	Filles/ Girls	Garçons/ Boys	Total
<b>1er Cycle</b>	<b>5173</b>	<b>1516</b>	<b>6689</b>	<b>770</b>	<b>243</b>	<b>1013</b>
1reAT/Year1	1984	565	2549	180	54	234
2eAT/Year2	1257	340	1597	131	44	175
3eAT/Year3	832	262	1094	89	33	122
4eAT/Year4	1100	349	1449	370	112	482
<b>2nd Cycle</b>	<b>949</b>	<b>440</b>	<b>1389</b>	<b>202</b>	<b>103</b>	<b>305</b>
2nde T/Year5	288	165	453	20	14	34
1re T/Year6	479	195	674	116	63	179
Tle T/Year7	182	80	262	66	26	92
<b>Total</b>	<b>6122</b>	<b>1956</b>	<b>8078</b>	<b>972</b>	<b>346</b>	<b>1318</b>

**Tableau/Table185:** Répartition des effectifs d'élèves de l'ESTP - Commercial public et privé dans du Littoral par statut, sexe et année d'études / *Distribution of student enrolment in the Public and Private Commercial STVE per status, gender and level of study in the Littoral region*

NIVEAUX/LEVELS	Inscrits/ Registered			Redoublants/ Repeaters		
	Filles/ Girls	Garçons/ Boys	Total	Filles/ Girls	Garçons/ Boys	Total
<b>1er Cycle</b>	<b>5480</b>	<b>2841</b>	<b>8321</b>	<b>365</b>	<b>143</b>	<b>508</b>
1reAT/Year1	1512	814	2326	71	21	92
2eAT/Year2	1256	671	1927	42	22	64
3eAT/Year3	1157	646	1803	58	24	82
4eAT/Year4	1555	710	2265	194	76	270
<b>2nd Cycle</b>	<b>7099</b>	<b>3475</b>	<b>10574</b>	<b>1254</b>	<b>544</b>	<b>1798</b>
2nde T/Year5	1688	858	2546	65	43	108
1re T/Year6	3371	1569	4940	687	284	971
Tle T/Year7	2040	1048	3088	502	217	719
<b>Total</b>	<b>12579</b>	<b>6316</b>	<b>18895</b>	<b>1619</b>	<b>687</b>	<b>2306</b>

**Tableau/Table186:** Répartition des effectifs d'élèves de l'ESTP - Commercial public et privé dans le Nord par statut, sexe et année d'études / *Distribution of student enrolment in the Public and Private Commercial STVE per status, gender and level of study in the North region*

NIVEAUX/LEVELS	Inscrits/ Registered			Redoublants/ Repeaters		
	Filles/ Girls	Garçons/ Boys	Total	Filles/ Girls	Garçons/ Boys	Total
<b>1er Cycle</b>	<b>3804</b>	<b>1812</b>	<b>5616</b>	<b>572</b>	<b>274</b>	<b>846</b>
1reAT/Year1	1181	596	1777	118	59	177
2eAT/Year2	1107	545	1652	111	63	174
3eAT/Year3	665	305	970	68	48	116
4eAT/Year4	851	366	1217	275	104	379
<b>2nd Cycle</b>	<b>1047</b>	<b>542</b>	<b>1589</b>	<b>307</b>	<b>140</b>	<b>447</b>
2nde T/Year5	282	144	426	29	10	39
1re T/Year6	571	260	831	200	87	287
Tle T/Year7	194	138	332	78	43	121
<b>Total</b>	<b>4851</b>	<b>2354</b>	<b>7205</b>	<b>879</b>	<b>414</b>	<b>1293</b>

**Tableau/Table187:** Répartition des effectifs d'élèves de l'ESTP - Commercial public et privé dans le Nord-Ouest par statut, sexe et année d'études / *Distribution of student enrolment in the Public and Private Commercial STVE per status, gender and level of study in the NorthWest region*

NIVEAUX/LEVELS	Inscrits/ Registered			Redoublants/ Repeaters		
	Filles/ Girls	Garçons/ Boys	Total	Filles/ Girls	Garçons/ Boys	Total
<b>1er Cycle</b>	<b>964</b>	<b>344</b>	<b>1308</b>	<b>11</b>	<b>1</b>	<b>12</b>
1reAT/Year1	174	25	199	4	1	5
2eAT/Year2	267	77	344	1	0	1
3eAT/Year3	247	122	369	2	0	2
4eAT/Year4	276	120	396	4	0	4
<b>2nd Cycle</b>	<b>702</b>	<b>486</b>	<b>1188</b>	<b>5</b>	<b>0</b>	<b>5</b>
2nde T/Year5	310	226	536	0	0	0
1re T/Year6	192	86	278	5	0	5
Tle T/Year7	200	174	374	0	0	0
<b>Total</b>	<b>1666</b>	<b>830</b>	<b>2496</b>	<b>16</b>	<b>1</b>	<b>17</b>

**Tableau/Table188:** Répartition des effectifs d'élèves de l'ESTP - Commercial public et privé dans l' Ouest par statut, sexe et année d'études / *Distribution of student enrolment in the Public and Private Commercial STVE per status, gender and level of study in the West region*

NIVEAUX/LEVELS	Inscrits/ Registered			Redoublants/ Repeaters		
	Filles/ Girls	Garçons/ Boys	Total	Filles/ Girls	Garçons/ Boys	Total
<b>1er Cycle</b>	<b>7733</b>	<b>1457</b>	<b>9190</b>	<b>794</b>	<b>142</b>	<b>936</b>
1reAT/Year1	2134	490	2624	115	28	143
2eAT/Year2	1638	268	1906	83	8	91
3eAT/Year3	1590	268	1858	53	11	64
4eAT/Year4	2371	431	2802	543	95	638
<b>2nd Cycle</b>	<b>6056</b>	<b>1796</b>	<b>7852</b>	<b>875</b>	<b>285</b>	<b>1160</b>
2nde T/Year5	1641	354	1995	41	13	54
1re T/Year6	2934	1051	3985	598	176	774
Tle T/Year7	1481	391	1872	236	96	332
<b>Total</b>	<b>13789</b>	<b>3253</b>	<b>17042</b>	<b>1669</b>	<b>427</b>	<b>2096</b>

**Tableau/Table189:** Répartition des effectifs d'élèves de l'ESTP - Commercial public et privé dans le Sud par statut, sexe et année d'études / *Distribution of student enrolment in the Public and Private Commercial STVE per status, gender and level of study in the Southregion*

NIVEAUX/LEVELS	Inscrits/ Registered			Redoublants/ Repeaters		
	Filles/ Girls	Garçons/ Boys	Total	Filles/ Girls	Garçons/ Boys	Total
<b>1er Cycle</b>	<b>3366</b>	<b>1039</b>	<b>4405</b>	<b>330</b>	<b>75</b>	<b>405</b>
1reAT/Year1	1119	438	1557	70	15	85
2eAT/Year2	774	186	960	70	17	87
3eAT/Year3	718	188	906	55	10	65
4eAT/Year4	755	227	982	135	33	168
<b>2nd Cycle</b>	<b>1286</b>	<b>529</b>	<b>1815</b>	<b>211</b>	<b>87</b>	<b>298</b>
2nde T/Year5	393	150	543	24	14	38
1re T/Year6	535	250	785	108	62	170
Tle T/Year7	358	129	487	79	11	90
<b>Total</b>	<b>4652</b>	<b>1568</b>	<b>6220</b>	<b>541</b>	<b>162</b>	<b>703</b>

**Tableau/Table190:** Répartition des effectifs d'élèves de l'ESTP - Commercial public et privé dans le Sud-Ouest par statut, sexe et année d'études / *Distribution of student enrolment in the Public and Private Commercial STVE per status, gender and level of study in the South Westregion*

NIVEAUX/LEVELS	Inscrits/ Registered			Redoublants/ Repeaters		
	Filles/ Girls	Garçons/ Boys	Total	Filles/ Girls	Garçons/ Boys	Total
<b>1er Cycle</b>	<b>1514</b>	<b>967</b>	<b>2481</b>	<b>10</b>	<b>5</b>	<b>15</b>
1reAT/Year1	483	294	777	2	0	2
2eAT/Year2	337	173	510	0	1	1
3eAT/Year3	344	262	606	1	0	1
4eAT/Year4	350	238	588	7	4	11
<b>2nd Cycle</b>	<b>1106</b>	<b>683</b>	<b>1789</b>	<b>4</b>	<b>0</b>	<b>4</b>
2nde T/Year5	522	342	864	0	0	0
1re T/Year6	310	221	531	0	0	0
Tle T/Year7	274	120	394	4	0	4
<b>Total</b>	<b>2620</b>	<b>1650</b>	<b>4270</b>	<b>14</b>	<b>5</b>	<b>19</b>

### 3.3.2.2 Sous système anglophone/English Subsystem

#### 3.3.2.2.1 Public et privé/Public and Private

**Tableau/Table191:** Répartition des effectifs d'élèves de l'ESTP - Commercial anglophone public et privé par région, statut et sexe/ *Distribution of student enrolment in the Public and Private English Commercial STVE by region, status and gender*

REGIONS	Inscrits/ Registered			Redoublants/ Repeaters		
	Filles/ Girls	Garçons/ Boys	Total	Filles/ Girls	Garçons/ Boys	Total
ADAMAOUA	59	46	105	0	0	0
CENTRE	837	423	1260	17	18	35
LITTORAL	1426	1362	2788	31	30	61
NORD-OUEST	1666	830	2496	16	1	17
OUEST	414	170	584	13	3	16
SUD	26	9	35	0	0	0
SUD-OUEST	2620	1650	4270	14	5	19
<b>Total</b>	<b>7048</b>	<b>4490</b>	<b>11538</b>	<b>91</b>	<b>57</b>	<b>148</b>

**Tableau/Table192:** Répartition des effectifs d'élèves de l'ESTP - Commercial anglophone public et privé par statut, sexe et année d'études/ *Distribution of student enrolment in the Public and Private English Commercial STVE by status, gender and level of study*

NIVEAUX/LEVELS	Inscrits/ Registered			Redoublants/ Repeaters		
	Filles/ Girls	Garçons/ Boys	Total	Filles/ Girls	Garçons/ Boys	Total
<b>1er Cycle</b>	<b>4313</b>	<b>2590</b>	<b>6903</b>	<b>59</b>	<b>41</b>	<b>100</b>
Year1	1195	686	1881	25	10	35
Year2	1112	599	1711	7	14	21
Year3	991	702	1693	13	7	20
Year4	1015	603	1618	14	10	24
<b>2nd Cycle</b>	<b>2735</b>	<b>1900</b>	<b>4635</b>	<b>32</b>	<b>16</b>	<b>48</b>
Year5	1277	906	2183	7	9	16
Year6	777	533	1310	15	4	19
Year7	681	461	1142	10	3	13
<b>Total</b>	<b>7048</b>	<b>4490</b>	<b>11538</b>	<b>91</b>	<b>57</b>	<b>148</b>



**Tableau/Table193:** Répartition des effectifs d'élèves de l'ESTP - Commercial anglophone public et privé dans l'Adamaoua par statut, sexe et année d'études / *Distribution of student enrolment in the Public and Private English Commercial STVE by status, gender and level of study in the Adamawa region*

NIVEAUX/LEVELS	Inscrits/ Registered			Redoublants/ Repeaters		
	Filles/ Girls	Garçons/ Boys	Total	Filles/ Girls	Garçons/ Boys	Total
<b>1er Cycle</b>	<b>27</b>	<b>24</b>	<b>51</b>	<b>0</b>	<b>0</b>	<b>0</b>
Year2	13	10	23	0	0	0
Year3	9	12	21	0	0	0
Year4	5	2	7	0	0	0
<b>2nd Cycle</b>	<b>32</b>	<b>22</b>	<b>54</b>	<b>0</b>	<b>0</b>	<b>0</b>
Year5	10	10	20	0	0	0
Year6	11	9	20	0	0	0
Year7	11	3	14	0	0	0
<b>Total</b>	<b>59</b>	<b>46</b>	<b>105</b>	<b>0</b>	<b>0</b>	<b>0</b>

**Tableau/Table194:** Répartition des effectifs d'élèves de l'ESTP - Commercial anglophone public et privé dans le Centre par statut, sexe et année d'études / *Distribution of student enrolment in the Public and Private English Commercial STVE by status, gender and level of study in the Centre region*

NIVEAUX/LEVELS	Inscrits/ Registered			Redoublants/ Repeaters		
	Filles/ Girls	Garçons/ Boys	Total	Filles/ Girls	Garçons/ Boys	Total
<b>1er Cycle</b>	<b>658</b>	<b>272</b>	<b>930</b>	<b>17</b>	<b>18</b>	<b>35</b>
Year1	180	92	272	11	7	18
Year2	209	87	296	3	9	12
Year3	156	48	204	3	1	4
Year4	113	45	158	0	1	1
<b>2nd Cycle</b>	<b>179</b>	<b>151</b>	<b>330</b>	<b>0</b>	<b>0</b>	<b>0</b>
Year5	113	70	183	0	0	0
Year6	30	51	81	0	0	0
Year7	36	30	66	0	0	0
<b>Total</b>	<b>837</b>	<b>423</b>	<b>1260</b>	<b>17</b>	<b>18</b>	<b>35</b>

**Tableau/Table195:** Répartition des effectifs d'élèves de l'ESTP - Commercial anglophone public et privé dans du Littoral par statut, sexe et année d'études / *Distribution of student enrolment in the Public and Private English Commercial STVE by status, gender and level of study in the Littoral region*

NIVEAUX/LEVELS	Inscrits/ Registered			Redoublants/ Repeaters		
	Filles/ Girls	Garçons/ Boys	Total	Filles/ Girls	Garçons/ Boys	Total
<b>1er Cycle</b>	<b>890</b>	<b>898</b>	<b>1788</b>	<b>17</b>	<b>17</b>	<b>34</b>
Year1	279	246	525	8	2	10
Year2	221	233	454	2	4	6
Year3	184	241	425	5	6	11
Year4	206	178	384	2	5	7
<b>2nd Cycle</b>	<b>536</b>	<b>464</b>	<b>1000</b>	<b>14</b>	<b>13</b>	<b>27</b>
Year5	241	220	461	4	8	12
Year6	175	131	306	6	3	9
Year7	120	113	233	4	2	6
<b>Total</b>	<b>1426</b>	<b>1362</b>	<b>2788</b>	<b>31</b>	<b>30</b>	<b>61</b>

**Tableau/Table196:** Répartition des effectifs d'élèves de l'ESTP - Commercial anglophone public et privé dans le Nord-Ouest par statut, sexe et année d'études / *Distribution of student enrolment in the Public and Private English Commercial STVE by status, gender and level of study in the North West region*

NIVEAUX/LEVELS	Inscrits/ Registered			Redoublants/ Repeaters		
	Filles/ Girls	Garçons/ Boys	Total	Filles/ Girls	Garçons/ Boys	Total
<b>1er Cycle</b>	<b>964</b>	<b>344</b>	<b>1308</b>	<b>11</b>	<b>1</b>	<b>12</b>
Year1	174	25	199	4	1	5
Year2	267	77	344	1	0	1
Year3	247	122	369	2	0	2
Year4	276	120	396	4	0	4
<b>2nd Cycle</b>	<b>702</b>	<b>486</b>	<b>1188</b>	<b>5</b>	<b>0</b>	<b>5</b>
Year5	310	226	536	0	0	0
Year6	192	86	278	5	0	5
Year7	200	174	374	0	0	0
<b>Total</b>	<b>1666</b>	<b>830</b>	<b>2496</b>	<b>16</b>	<b>1</b>	<b>17</b>

**Tableau/Table197:** Répartition des effectifs d'élèves de l'ESTP - Commercial anglophone public et privé dans le Sud-Ouest par statut, sexe et année d'études / *Distribution of student enrolment in the Public and Private English Commercial STVE by status, gender and level of study in the South West region*

NIVEAUX/LEVELS	Inscrits/ Registered			Redoublants/ Repeaters		
	Filles/ Girls	Garçons/ Boys	Total	Filles/ Girls	Garçons/ Boys	Total
<b>1er Cycle</b>	<b>1514</b>	<b>967</b>	<b>2481</b>	<b>10</b>	<b>5</b>	<b>15</b>
Year1	483	294	777	2	0	2
Year2	337	173	510	0	1	1
Year3	344	262	606	1	0	1
Year4	350	238	588	7	4	11
<b>2nd Cycle</b>	<b>1106</b>	<b>683</b>	<b>1789</b>	<b>4</b>	<b>0</b>	<b>4</b>
Year5	522	342	864	0	0	0
Year6	310	221	531	0	0	0
Year7	274	120	394	4	0	4
<b>Total</b>	<b>2620</b>	<b>1650</b>	<b>4270</b>	<b>14</b>	<b>5</b>	<b>19</b>

### 3.3.2.2.2 Public

**Tableau/Table198:** Répartition des effectifs d'élèves de l'ESTP - Commercial anglophone public par région et statut / *Distribution of student enrolment in the Public English Commercial STVE by region and status*

REGIONS	Inscrits/ Registered			Redoublants/ Repeaters		
	Filles/ Girls	Garçons/ Boys	Total	Filles/ Girls	Garçons/ Boys	Total
CENTRE	433	192	625	17	18	35
LITTORAL	129	108	237	4	0	4
NORD-OUEST	1336	629	1965	14	1	15
OUEST	6	6	12	0	0	0
SUD-OUEST	1620	899	2519	8	3	11
<b>Total</b>	<b>3524</b>	<b>1834</b>	<b>5358</b>	<b>43</b>	<b>22</b>	<b>65</b>

**Tableau/Table199:** Répartition des effectifs d'élèves de l'ESTP - Commercial anglophone public par statut, sexe et année d'études/ *Distribution of student enrolment in the Public English Commercial STVE by status, gender and level of study*

NIVEAUX/LEVELS	Inscrits/ Registered			Redoublants/ Repeaters		
	Filles/ Girls	Garçons/ Boys	Total	Filles/ Girls	Garçons/ Boys	Total
<b>1er Cycle</b>	<b>2379</b>	<b>1069</b>	<b>3448</b>	<b>38</b>	<b>22</b>	<b>60</b>
Year1	722	343	1065	21	8	29
Year2	681	267	948	3	10	13
Year3	499	252	751	5	1	6
Year4	477	207	684	9	3	12
<b>2nd Cycle</b>	<b>1145</b>	<b>765</b>	<b>1910</b>	<b>5</b>	<b>0</b>	<b>5</b>
Year5	576	365	941	0	0	0
Year6	303	207	510	5	0	5
Year7	266	193	459	0	0	0
<b>Total</b>	<b>3524</b>	<b>1834</b>	<b>5358</b>	<b>43</b>	<b>22</b>	<b>65</b>

**Tableau/Table200:** Répartition des effectifs d'élèves de l'ESTP - Commercial anglophone public par statut, sexe et année d'études dans la Région du Centre/ *Distribution of student enrolment in the Public English Commercial STVE by status, gender and level of study in the Centre region*

NIVEAUX/LEVELS	Inscrits/ Registered			Redoublants/ Repeaters		
	Filles/ Girls	Garçons/ Boys	Total	Filles/ Girls	Garçons/ Boys	Total
<b>1er Cycle</b>	<b>388</b>	<b>151</b>	<b>539</b>	<b>17</b>	<b>18</b>	<b>35</b>
Year1	107	60	167	11	7	18
Year2	133	56	189	3	9	12
Year3	90	24	114	3	1	4
Year4	58	11	69	0	1	1
<b>2nd Cycle</b>	<b>45</b>	<b>41</b>	<b>86</b>	<b>0</b>	<b>0</b>	<b>0</b>
Year5	37	17	54	0	0	0
Year6	8	24	32	0	0	0
<b>Total</b>	<b>433</b>	<b>192</b>	<b>625</b>	<b>17</b>	<b>18</b>	<b>35</b>

**Tableau 201:** Répartition des effectifs d'élèves de l'ESTP - Commercial anglophone public par statut, sexe et année d'études dans la Région du Littoral/ *Distribution of student enrolment in the Public English Commercial STVE by status, gender and level of study in the Littoral region*

NIVEAUX/LEVELS	Inscrits/ Registered			Redoublants/ Repeaters		
	Filles/ Girls	Garçons/ Boys	Total	Filles/ Girls	Garçons/ Boys	Total
<b>1er Cycle</b>	<b>129</b>	<b>105</b>	<b>234</b>	<b>4</b>	<b>0</b>	<b>4</b>
Year1	59	50	109	4	0	4
Year2	59	44	103	0	0	0
Year3	11	9	20	0	0	0
Year4	0	2	2	0	0	0
<b>2nd Cycle</b>	<b>0</b>	<b>3</b>	<b>3</b>	<b>0</b>	<b>0</b>	<b>0</b>
Year5	0	2	2	0	0	0
Year6	0	1	1	0	0	0
<b>Total</b>	<b>129</b>	<b>108</b>	<b>237</b>	<b>4</b>	<b>0</b>	<b>4</b>

**Tableau/Table202:** Répartition des effectifs d'élèves de l'ESTP - Commercial anglophone public par statut, sexe et année d'études dans la Région du Nord-Ouest/ *Distribution of student enrolment in the Public English Commercial STVE by status, gender and level of study in the North West region*

NIVEAUX/LEVELS	Inscrits/ Registered			Redoublants/ Repeaters		
	Filles/ Girls	Garçons/ Boys	Total	Filles/ Girls	Garçons/ Boys	Total
<b>1er Cycle</b>	<b>785</b>	<b>242</b>	<b>1027</b>	<b>9</b>	<b>1</b>	<b>10</b>
Year1	163	21	184	4	1	5
Year2	248	71	319	0	0	0
Year3	159	63	222	1	0	1
Year4	215	87	302	4	0	4
<b>2nd Cycle</b>	<b>551</b>	<b>387</b>	<b>938</b>	<b>5</b>	<b>0</b>	<b>5</b>
Year5	245	170	415	0	0	0
Year6	143	62	205	5	0	5
Year7	163	155	318	0	0	0
<b>Total</b>	<b>1336</b>	<b>629</b>	<b>1965</b>	<b>14</b>	<b>1</b>	<b>15</b>

**Tableau/Table203:** Répartition des effectifs d'élèves de l'ESTP - Commercial anglophone public par statut, sexe et année d'études dans la Région de l'Ouest/ *Distribution of student enrolment in the Public English Commercial STVE by status, gender and level of study in the South West region.*

NIVEAUX/LEVELS	Inscrits/ Registered			Redoublants/ Repeaters		
	Filles/ Girls	Garçons/ Boys	Total	Filles/ Girls	Garçons/ Boys	Total
<b>1er Cycle</b>	<b>6</b>	<b>6</b>	<b>12</b>	<b>0</b>	<b>0</b>	<b>0</b>
Year1	6	6	12	0	0	0
<b>Total</b>	<b>6</b>	<b>6</b>	<b>12</b>	<b>0</b>	<b>0</b>	<b>0</b>

**Tableau/Table204:** Répartition des effectifs d'élèves de l'ESTP - Commercial anglophone public par statut, sexe et année d'études dans la Région du Sud-Ouest/ *Distribution of student enrolment in the Public English Commercial STVE by status, gender and level of study in the South West region.*

NIVEAUX/LEVELS	Inscrits/ Registered			Redoublants/ Repeaters		
	Filles/ Girls	Garçons/ Boys	Total	Filles/ Girls	Garçons/ Boys	Total
<b>1er Cycle</b>	<b>1071</b>	<b>565</b>	<b>1636</b>	<b>8</b>	<b>3</b>	<b>11</b>
Year1	387	206	593	2	0	2
Year2	241	96	337	0	1	1
Year3	239	156	395	1	0	1
Year4	204	107	311	5	2	7
<b>2nd Cycle</b>	<b>549</b>	<b>334</b>	<b>883</b>	<b>0</b>	<b>0</b>	<b>0</b>
Year5	294	176	470	0	0	0
Year6	152	120	272	0	0	0
Year7	103	38	141	0	0	0
<b>Total</b>	<b>1620</b>	<b>899</b>	<b>2519</b>	<b>8</b>	<b>3</b>	<b>11</b>

### 3.3.2.2.3 Privé/Private

**Tableau/Table205:** Répartition des effectifs d'élèves de l'ESTP - Commercial anglophone privé par région et statut/ *Distribution of student enrolment in the Private English Commercial STVE by region and status*

REGIONS	Inscrits/ Registered			Redoublants/ Repeaters		
	Filles/ Girls	Garçons/ Boys	Total	Filles/ Girls	Garçons/ Boys	Total
ADAMAOUA	59	46	105	0	0	0
CENTRE	404	231	635	0	0	0
LITTORAL	1297	1254	2551	27	30	57
NORD-OUEST	330	201	531	2	0	2
OUEST	408	164	572	13	3	16
SUD	26	9	35	0	0	0
SUD-OUEST	1000	751	1751	6	2	8
<b>Total</b>	<b>3524</b>	<b>2656</b>	<b>6180</b>	<b>48</b>	<b>35</b>	<b>83</b>

**Tableau/Table206:** Répartition des effectifs d'élèves de l'ESTP - Commercial anglophone privé par statut, sexe et année d'études/ *Distribution of student enrolment in the Private English Commercial STVE by status, gender and level of study*

NIVEAUX/LEVELS	Inscrits/ Registered			Redoublants/ Repeaters		
	Filles/ Girls	Garçons/ Boys	Total	Filles/ Girls	Garçons/ Boys	Total
<b>1er Cycle</b>	<b>1934</b>	<b>1521</b>	<b>3455</b>	<b>21</b>	<b>19</b>	<b>40</b>
Year1	473	343	816	4	2	6
Year2	431	332	763	4	4	8
Year3	492	450	942	8	6	14
Year4	538	396	934	5	7	12
<b>2nd Cycle</b>	<b>1590</b>	<b>1135</b>	<b>2725</b>	<b>27</b>	<b>16</b>	<b>43</b>
Year5	701	541	1242	7	9	16
Year6	474	326	800	10	4	14
Year7	415	268	683	10	3	13
<b>Total</b>	<b>3524</b>	<b>2656</b>	<b>6180</b>	<b>48</b>	<b>35</b>	<b>83</b>

**Tableau/Table207:** Répartition des effectifs d'élèves de l'ESTP - Commercial anglophone par type Privé par région et statut/  
Distribution of student enrolment in the *Private English Commercial STVE* by type of private school, region and status

REGIONS	Privé Catholique / Catholic				Privé Laïc / Lay				Privé Protestant			
	Inscrits/ Registered		Redoublants/ Repeaters		Inscrits/ Registered		Redoublants/ Repeaters		Inscrits/ Registered		Redoublants/ Repeaters	
	F/ G	G/ B	F/ G	G/ B	F/ G	G/ B	F/ G	G/ B	F/ G	G/ B	F/ G	G/ B
ADAMAOUA					59	46	0	0				
CENTRE					404	231	0	0				
LITTORAL	40	26	0	0	1257	1228	27	30				
NORD-OUEST	90	83	1	0	48	4	0	0	192	114	1	0
OUEST					408	164	13	3				
SUD					26	9	0	0				
SUD-OUEST	161	131	0	0	582	419	6	2	257	201	0	0
<b>Total</b>	<b>291</b>	<b>240</b>	<b>1</b>	<b>0</b>	<b>2784</b>	<b>2101</b>	<b>46</b>	<b>35</b>	<b>449</b>	<b>315</b>	<b>1</b>	<b>0</b>

**Tableau/Table208:** Répartition des effectifs d'élèves de l'ESTP -Commercial anglophone par type Privé par statut, sexe et année d'études/  
Distribution of student enrolment in the *Private English Commercial STVE* by type of private school, status and level of study.

NIVEAUX/LEVELS	Privé Catholique / Catholic				Privé Laïc / Lay				Privé Protestant			
	Inscrits/ Registered		Redoublants/ Repeaters		Inscrits/ Registered		Redoublants/ Repeaters		Inscrits/ Registered		Redoublants/ Repeaters	
	F/ G	G/ B	F/ G	G/ B	F/ G	G/ B	F/ G	G/ B	F/ G	G/ B	F/ G	G/ B
<b>1er Cycle</b>	<b>136</b>	<b>117</b>	<b>1</b>	<b>0</b>	<b>1612</b>	<b>1263</b>	<b>19</b>	<b>19</b>	<b>186</b>	<b>141</b>	<b>1</b>	<b>0</b>
Year1	36	23	0	0	422	305	4	2	15	15	0	0
Year2	27	16	1	0	391	299	3	4	13	17	0	0
Year3	36	47	0	0	373	351	7	6	83	52	1	0
Year4	37	31	0	0	426	308	5	7	75	57	0	0
<b>2nd Cycle</b>	<b>155</b>	<b>123</b>	<b>0</b>	<b>0</b>	<b>1172</b>	<b>838</b>	<b>27</b>	<b>16</b>	<b>263</b>	<b>174</b>	<b>0</b>	<b>0</b>
Year5	53	51	0	0	534	402	7	9	114	88	0	0
Year6	46	28	0	0	344	248	10	4	84	50	0	0
Year7	56	44	0	0	294	188	10	3	65	36	0	0
<b>Total</b>	<b>291</b>	<b>240</b>	<b>1</b>	<b>0</b>	<b>2784</b>	<b>2101</b>	<b>46</b>	<b>35</b>	<b>449</b>	<b>315</b>	<b>1</b>	<b>0</b>

### 3.3.2.3 Sous système francophone/French Subsystem

#### 3.3.2.3.1 Public et privé/Public and Private

**Tableau/Table209:** Répartition des effectifs d'élèves de l'ESTP - Commercial Francophone public et privé par région, statut et sexe/  
Distribution of student enrolment in the *French Public and Private Commercial STVE* by region, status and gender

REGIONS	Inscrits/ Registered			Redoublants/ Repeaters		
	Filles/ Girls	Garçons/ Boys	Total	Filles/ Girls	Garçons/ Boys	Total
ADAMAOUA	2471	1239	3710	392	222	614
CENTRE	20645	5914	26559	2248	719	2967
EST	5574	1598	7172	570	181	751
EXTRÊME-NORD	6122	1956	8078	972	346	1318
LITTORAL	11153	4954	16107	1588	657	2245
NORD	4851	2354	7205	879	414	1293
OUEST	13375	3083	16458	1656	424	2080
SUD	4626	1559	6185	541	162	703
SUD-OUEST	0	0	0	0	0	0
<b>Total</b>	<b>68817</b>	<b>22657</b>	<b>91474</b>	<b>8846</b>	<b>3125</b>	<b>11971</b>

**Tableau/Table210:** Répartition des effectifs d'élèves de l'ESTP - Commercial Francophone public et privé par statut, sexe et année d'études/ *Distribution of student enrolment in the French Public and Private Commercial STVE by status, gender and level of study*

NIVEAUX/LEVELS	Inscrits/ Registered			Redoublants/ Repeaters		
	Filles/ Girls	Garçons/ Boys	Total	Filles/ Girls	Garçons/ Boys	Total
<b>1er Cycle</b>	<b>41946</b>	<b>12533</b>	<b>54479</b>	<b>4380</b>	<b>1378</b>	<b>5758</b>
1re AT	12815	4075	16890	930	285	1215
2e AT	10096	2968	13064	688	222	910
3e AT	8395	2320	10715	561	184	745
4e AT	10640	3170	13810	2201	687	2888
<b>2nd Cycle</b>	<b>26871</b>	<b>10124</b>	<b>36995</b>	<b>4466</b>	<b>1747</b>	<b>6213</b>
2nde T	7201	2418	9619	401	179	580
Première T	12891	4962	17853	2667	1020	3687
Terminale T	6779	2744	9523	1398	548	1946
<b>Total</b>	<b>68817</b>	<b>22657</b>	<b>91474</b>	<b>8846</b>	<b>3125</b>	<b>11971</b>

**Tableau/Table 211:** Répartition des effectifs d'élèves de l'ESTP - Commercial Francophone public et privé dans l'Adamaoua par statut, sexe et année d'études / *Distribution of student enrolment in the French Public and Private Commercial STVE by status, gender and level of study in the Adamawa region*

NIVEAUX/LEVELS	Inscrits/ Registered			Redoublants/ Repeaters		
	Filles/ Girls	Garçons/ Boys	Total	Filles/ Girls	Garçons/ Boys	Total
<b>1er Cycle</b>	<b>1789</b>	<b>863</b>	<b>2652</b>	<b>266</b>	<b>123</b>	<b>389</b>
1re AT	553	276	829	51	23	74
2e AT	458	256	714	32	14	46
3e AT	361	132	493	40	13	53
4e AT	417	199	616	143	73	216
<b>2nd Cycle</b>	<b>682</b>	<b>376</b>	<b>1058</b>	<b>126</b>	<b>99</b>	<b>225</b>
2nde T	189	101	290	13	11	24
Première T	341	167	508	72	54	126
Terminale T	152	108	260	41	34	75
<b>Total</b>	<b>2471</b>	<b>1239</b>	<b>3710</b>	<b>392</b>	<b>222</b>	<b>614</b>

**Tableau/Table212:** Répartition des effectifs d'élèves de l'ESTP - Commercial Francophone public et privé dans le Centre par statut, sexe et année d'études / *Distribution of student enrolment in the French Public and Private Commercial STVE by status, gender and level of study in the Centre region*

NIVEAUX/LEVELS	Inscrits/ Registered			Redoublants/ Repeaters		
	Filles/ Girls	Garçons/ Boys	Total	Filles/ Girls	Garçons/ Boys	Total
<b>1er Cycle</b>	<b>11782</b>	<b>2920</b>	<b>14702</b>	<b>976</b>	<b>298</b>	<b>1274</b>
1re AT	3378	781	4159	239	56	295
2e AT	2909	708	3617	164	43	207
3e AT	2478	607	3085	169	44	213
4e AT	3017	824	3841	404	155	559
<b>2nd Cycle</b>	<b>8863</b>	<b>2994</b>	<b>11857</b>	<b>1272</b>	<b>421</b>	<b>1693</b>
2nde T	2488	756	3244	185	75	260
Première T	4131	1382	5513	731	248	979
Terminale T	2244	856	3100	356	98	454
<b>Total</b>	<b>20645</b>	<b>5914</b>	<b>26559</b>	<b>2248</b>	<b>719</b>	<b>2967</b>

**Tableau/Table213:** Répartition des effectifs d'élèves de l'ESTP –Commercial Francophone public et privé dans l'Est par statut, sexe et année d'études / *Distribution of student enrolment in the French Public and Private Commercial STVE by status, gender and level of study in the East region*

NIVEAUX/LEVELS	Inscrits/ Registered			Redoublants/ Repeaters		
	Filles/ Girls	Garçons/ Boys	Total	Filles/ Girls	Garçons/ Boys	Total
<b>1er Cycle</b>	<b>3969</b>	<b>1068</b>	<b>5037</b>	<b>328</b>	<b>97</b>	<b>425</b>
1re AT	1312	390	1702	94	31	125
2e AT	983	246	1229	58	15	73
3e AT	829	170	999	36	7	43
4e AT	845	262	1107	140	44	184
<b>2nd Cycle</b>	<b>1605</b>	<b>530</b>	<b>2135</b>	<b>242</b>	<b>84</b>	<b>326</b>
2nde T	554	148	702	31	8	39
Première T	763	254	1017	165	50	215
Terminale T	288	128	416	46	26	72
<b>Total</b>	<b>5574</b>	<b>1598</b>	<b>7172</b>	<b>570</b>	<b>181</b>	<b>751</b>

**Tableau/table214:** Répartition des effectifs d'élèves de l'ESTP –Commercial Francophone public et privé dans l'Extrême-Nord par statut, sexe et année d'études / *Distribution of student enrolment in the French Public and Private Commercial STVE by status, gender and level of study in the Far North region*

NIVEAUX/LEVELS	Inscrits/ Registered			Redoublants/ Repeaters		
	Filles/ Girls	Garçons/ Boys	Total	Filles/ Girls	Garçons/ Boys	Total
<b>1er Cycle</b>	<b>5173</b>	<b>1516</b>	<b>6689</b>	<b>770</b>	<b>243</b>	<b>1013</b>
1re AT	1984	565	2549	180	54	234
2e AT	1257	340	1597	131	44	175
3e AT	832	262	1094	89	33	122
4e AT	1100	349	1449	370	112	482
<b>2nd Cycle</b>	<b>949</b>	<b>440</b>	<b>1389</b>	<b>202</b>	<b>103</b>	<b>305</b>
2nde T	288	165	453	20	14	34
Première T	479	195	674	116	63	179
Terminale T	182	80	262	66	26	92
<b>Total</b>	<b>6122</b>	<b>1956</b>	<b>8078</b>	<b>972</b>	<b>346</b>	<b>1318</b>

**Tableau/table215:** Répartition des effectifs d'élèves de l'ESTP - Commercial Francophone public et privé dans du Littoral par statut, sexe et année d'études / *Distribution of student enrolment in the French Public and Private Commercial STVE by status, gender and level of study in the Littoral region*

NIVEAUX/LEVELS	Inscrits/ Registered			Redoublants/ Repeaters		
	Filles/ Girls	Garçons/ Boys	Total	Filles/ Girls	Garçons/ Boys	Total
<b>1er Cycle</b>	<b>4590</b>	<b>1943</b>	<b>6533</b>	<b>348</b>	<b>126</b>	<b>474</b>
1re AT	1233	568	1801	63	19	82
2e AT	1035	438	1473	40	18	58
3e AT	973	405	1378	53	18	71
4e AT	1349	532	1881	192	71	263
<b>2nd Cycle</b>	<b>6563</b>	<b>3011</b>	<b>9574</b>	<b>1240</b>	<b>531</b>	<b>1771</b>
2nde T	1447	638	2085	61	35	96
Première T	3196	1438	4634	681	281	962
Terminale T	1920	935	2855	498	215	713
<b>Total</b>	<b>11153</b>	<b>4954</b>	<b>16107</b>	<b>1588</b>	<b>657</b>	<b>2245</b>

**Tableau/Table216:** Répartition des effectifs d'élèves de l'ESTP - Commercial Francophone public et privé dans le Nord par statut, sexe et année d'études / *Distribution of student enrolment in the French Public and Private Commercial STVE by status, gender and level of study in the North region*

NIVEAUX/LEVELS	Inscrits/ Registered			Redoublants/ Repeaters		
	Filles/ Girls	Garçons/ Boys	Total	Filles/ Girls	Garçons/ Boys	Total
<b>1er Cycle</b>	<b>3804</b>	<b>1812</b>	<b>5616</b>	<b>572</b>	<b>274</b>	<b>846</b>
1re AT	1181	596	1777	118	59	177
2e AT	1107	545	1652	111	63	174
3e AT	665	305	970	68	48	116
4e AT	851	366	1217	275	104	379
<b>2nd Cycle</b>	<b>1047</b>	<b>542</b>	<b>1589</b>	<b>307</b>	<b>140</b>	<b>447</b>
2nde T	282	144	426	29	10	39
Première T	571	260	831	200	87	287
Terminale T	194	138	332	78	43	121
<b>Total</b>	<b>4851</b>	<b>2354</b>	<b>7205</b>	<b>879</b>	<b>414</b>	<b>1293</b>

**Tableau/Table217:** Répartition des effectifs d'élèves de l'ESTP – Francophone Commercial public et privé dans l'Ouest par statut, sexe et année d'études / *Distribution of student enrolment in the French Public and Private Commercial STVE by status, gender and level of study in the West region*

NIVEAUX/LEVELS	Inscrits/ Registered			Redoublants/ Repeaters		
	Filles/ Girls	Garçons/ Boys	Total	Filles/ Girls	Garçons/ Boys	Total
<b>1er Cycle</b>	<b>7492</b>	<b>1376</b>	<b>8868</b>	<b>790</b>	<b>142</b>	<b>932</b>
1re AT	2061	462	2523	115	28	143
2e AT	1581	252	1833	82	8	90
3e AT	1543	251	1794	51	11	62
4e AT	2307	411	2718	542	95	637
<b>2nd Cycle</b>	<b>5883</b>	<b>1707</b>	<b>7590</b>	<b>866</b>	<b>282</b>	<b>1148</b>
2nde T	1566	317	1883	38	12	50
Première T	2876	1020	3896	594	175	769
Terminale T	1441	370	1811	234	95	329
<b>Total</b>	<b>13375</b>	<b>3083</b>	<b>16458</b>	<b>1656</b>	<b>424</b>	<b>2080</b>

**Tableau/Table218:** Répartition des effectifs d'élèves de l'ESTP - Commercial Francophone public et privé dans le Sud par statut, sexe et année d'études / *Distribution of student enrolment in the French Public and Private Commercial STVE by status, gender and level of study in the South region*

NIVEAUX/LEVELS	Inscrits/ Registered			Redoublants/ Repeaters		
	Filles/ Girls	Garçons/ Boys	Total	Filles/ Girls	Garçons/ Boys	Total
<b>1er Cycle</b>	<b>3347</b>	<b>1035</b>	<b>4382</b>	<b>330</b>	<b>75</b>	<b>405</b>
1re AT	1113	437	1550	70	15	85
2e AT	766	183	949	70	17	87
3e AT	714	188	902	55	10	65
4e AT	754	227	981	135	33	168
<b>2nd Cycle</b>	<b>1279</b>	<b>524</b>	<b>1803</b>	<b>211</b>	<b>87</b>	<b>298</b>
2nde T	387	149	536	24	14	38
Première T	534	246	780	108	62	170
Terminale T	358	129	487	79	11	90
<b>Total</b>	<b>4626</b>	<b>1559</b>	<b>6185</b>	<b>541</b>	<b>162</b>	<b>703</b>



## 3.3.2.3.2 Public

**Tableau/Table219:** Répartition des effectifs d'élèves de l'ESTP - Commercial Francophone public par région et statut/  
*Distribution of student enrolment in the French Public Commercial STVE by region and status*

REGIONS	Inscrits/ Registered			Redoublants/ Repeaters		
	Filles/ Girls	Garçons/ Boys	Total	Filles/ Girls	Garçons/ Boys	Total
ADAMAOUA	2425	1206	3631	387	218	605
CENTRE	15517	4186	19703	1950	623	2573
EST	5568	1597	7165	570	181	751
EXTRÊME-NORD	6122	1956	8078	972	346	1318
LITTORAL	7034	2782	9816	1147	461	1608
NORD	4851	2354	7205	879	414	1293
OUEST	11461	2511	13972	1458	381	1839
SUD	4263	1518	5781	501	156	657
<b>Total</b>	<b>57241</b>	<b>18110</b>	<b>75351</b>	<b>7864</b>	<b>2780</b>	<b>10644</b>

**Tableau/Table220:** Répartition des effectifs d'élèves de l'ESTP - Commercial Francophone public par statut, sexe et année d'études/  
*Distribution of student enrolment in the French Public Commercial STVE by status, gender and level of study*

NIVEAUX/LEVELS	Inscrits/ Registered			Redoublants/ Repeaters		
	Filles/ Girls	Garçons/ Boys	Total	Filles/ Girls	Garçons/ Boys	Total
<b>1er Cycle</b>	<b>37431</b>	<b>11118</b>	<b>48549</b>	<b>4201</b>	<b>1341</b>	<b>5542</b>
1re AT	11529	3570	15099	923	277	1200
2e AT	9174	2713	11887	671	221	892
3e AT	7528	2101	9629	546	181	727
4e AT	9200	2734	11934	2061	662	2723
<b>2nd Cycle</b>	<b>19810</b>	<b>6992</b>	<b>26802</b>	<b>3663</b>	<b>1439</b>	<b>5102</b>
2nde T	5543	1749	7292	380	160	540
Première T	9499	3432	12931	2167	838	3005
Terminale T	4768	1811	6579	1116	441	1557
<b>Total</b>	<b>57241</b>	<b>18110</b>	<b>75351</b>	<b>7864</b>	<b>2780</b>	<b>10644</b>

**Tableau/Table221:** Répartition des effectifs d'élèves de l'ESTP - Commercial Francophone public par statut, sexe et année d'études dans la Région de l'Adamaoua/  
*Distribution of student enrolment in the French Public Commercial STVE by status, gender and level of study in the Adamawa region*

NIVEAUX/LEVELS	Inscrits/ Registered			Redoublants/ Repeaters		
	Filles/ Girls	Garçons/ Boys	Total	Filles/ Girls	Garçons/ Boys	Total
<b>1er Cycle</b>	<b>1789</b>	<b>863</b>	<b>2652</b>	<b>266</b>	<b>123</b>	<b>389</b>
1re AT	553	276	829	51	23	74
2e AT	458	256	714	32	14	46
3e AT	361	132	493	40	13	53
4e AT	417	199	616	143	73	216
<b>2nd Cycle</b>	<b>636</b>	<b>343</b>	<b>979</b>	<b>121</b>	<b>95</b>	<b>216</b>
2nde T	189	101	290	13	11	24
Première T	313	145	458	70	53	123
Terminale T	134	97	231	38	31	69
<b>Total</b>	<b>2425</b>	<b>1206</b>	<b>3631</b>	<b>387</b>	<b>218</b>	<b>605</b>

**Tableau/Table222:** Répartition des effectifs d'élèves de l'ESTP - Commercial Francophone public par statut, sexe et année d'études dans la Région du Centre/  
*Distribution of student enrolment in the French Public Commercial STVE by status, gender and level of study in the Centre region*

NIVEAUX/LEVELS	Inscrits/ Registered			Redoublants/ Repeaters		
	Filles/ Girls	Garçons/ Boys	Total	Filles/ Girls	Garçons/ Boys	Total
<b>1er Cycle</b>	<b>9568</b>	<b>2377</b>	<b>11945</b>	<b>912</b>	<b>276</b>	<b>1188</b>
1re AT	2780	617	3397	234	48	282
2e AT	2448	601	3049	155	43	198
3e AT	2037	531	2568	158	41	199
4e AT	2303	628	2931	365	144	509
<b>2nd Cycle</b>	<b>5949</b>	<b>1809</b>	<b>7758</b>	<b>1038</b>	<b>347</b>	<b>1385</b>
2nde T	1670	460	2130	177	66	243
Première T	2778	812	3590	602	204	806
Terminale T	1501	537	2038	259	77	336
<b>Total</b>	<b>15517</b>	<b>4186</b>	<b>19703</b>	<b>1950</b>	<b>623</b>	<b>2573</b>

**Tableau/Table223:** Répartition des effectifs d'élèves de l'ESTP - Commercial Francophone public par statut, sexe et année d'études dans la Région de l'Est/ *Distribution of student enrolment in the French Public Commercial STVE by status, gender and level of study in the East region*

NIVEAUX/LEVELS	Inscrits/ Registered			Redoublants/ Repeaters		
	Filles/ Girls	Garçons/ Boys	Total	Filles/ Girls	Garçons/ Boys	Total
<b>1er Cycle</b>	<b>3963</b>	<b>1067</b>	<b>5030</b>	<b>328</b>	<b>97</b>	<b>425</b>
1re AT	1306	389	1695	94	31	125
2e AT	983	246	1229	58	15	73
3e AT	829	170	999	36	7	43
4e AT	845	262	1107	140	44	184
<b>2nd Cycle</b>	<b>1605</b>	<b>530</b>	<b>2135</b>	<b>242</b>	<b>84</b>	<b>326</b>
2nde T	554	148	702	31	8	39
Première T	763	254	1017	165	50	215
Terminale T	288	128	416	46	26	72
<b>Total</b>	<b>5568</b>	<b>1597</b>	<b>7165</b>	<b>570</b>	<b>181</b>	<b>751</b>

**Tableau/Table224:** Répartition des effectifs d'élèves de l'ESTP - Commercial Francophone public par statut, sexe et année d'études dans la Région de l'Extrême-Nord/ *Distribution of student enrolment in the French Public Commercial STVE by status, gender and level of study in the Far North region*

NIVEAUX/LEVELS	Inscrits/ Registered			Redoublants/ Repeaters		
	Filles/ Girls	Garçons/ Boys	Total	Filles/ Girls	Garçons/ Boys	Total
<b>1er Cycle</b>	<b>5173</b>	<b>1516</b>	<b>6689</b>	<b>770</b>	<b>243</b>	<b>1013</b>
1re AT	1984	565	2549	180	54	234
2e AT	1257	340	1597	131	44	175
3e AT	832	262	1094	89	33	122
4e AT	1100	349	1449	370	112	482
<b>2nd Cycle</b>	<b>949</b>	<b>440</b>	<b>1389</b>	<b>202</b>	<b>103</b>	<b>305</b>
2nde T	288	165	453	20	14	34
Première T	479	195	674	116	63	179
Terminale T	182	80	262	66	26	92
<b>Total</b>	<b>6122</b>	<b>1956</b>	<b>8078</b>	<b>972</b>	<b>346</b>	<b>1318</b>

**Tableau/Table225:** Répartition des effectifs d'élèves de l'ESTP - Commercial Francophone public par statut, sexe et année d'études dans la Région du Littoral/ *Distribution of student enrolment in the French Public Commercial STVE by status, gender and level of study in the Littoral region*

NIVEAUX/LEVELS	Inscrits/ Registered			Redoublants/ Repeaters		
	Filles/ Girls	Garçons/ Boys	Total	Filles/ Girls	Garçons/ Boys	Total
<b>1er Cycle</b>	<b>3303</b>	<b>1340</b>	<b>4643</b>	<b>320</b>	<b>123</b>	<b>443</b>
1re AT	833	316	1149	63	19	82
2e AT	780	338	1118	37	18	55
3e AT	738	313	1051	51	18	69
4e AT	952	373	1325	169	68	237
<b>2nd Cycle</b>	<b>3731</b>	<b>1442</b>	<b>5173</b>	<b>827</b>	<b>338</b>	<b>1165</b>
2nde T	909	336	1245	56	28	84
Première T	1821	666	2487	416	168	584
Terminale T	1001	440	1441	355	142	497
<b>Total</b>	<b>7034</b>	<b>2782</b>	<b>9816</b>	<b>1147</b>	<b>461</b>	<b>1608</b>

**Tableau/Table226:** Répartition des effectifs d'élèves de l'ESTP - Commercial Francophone public par statut, sexe et année d'études dans la Région du Nord/ *Distribution of student enrolment in the French Public Commercial STVE by status, gender and level of study in the North region*

NIVEAUX/LEVELS	Inscrits/ Registered			Redoublants/ Repeaters		
	Filles/ Girls	Garçons/ Boys	Total	Filles/ Girls	Garçons/ Boys	Total
<b>1er Cycle</b>	<b>3804</b>	<b>1812</b>	<b>5616</b>	<b>572</b>	<b>274</b>	<b>846</b>
1re AT	1181	596	1777	118	59	177
2e AT	1107	545	1652	111	63	174
3e AT	665	305	970	68	48	116
4e AT	851	366	1217	275	104	379
<b>2nd Cycle</b>	<b>1047</b>	<b>542</b>	<b>1589</b>	<b>307</b>	<b>140</b>	<b>447</b>
2nde T	282	144	426	29	10	39
Première T	571	260	831	200	87	287
Terminale T	194	138	332	78	43	121
<b>Total</b>	<b>4851</b>	<b>2354</b>	<b>7205</b>	<b>879</b>	<b>414</b>	<b>1293</b>

**Tableau/Table227:** Répartition des effectifs d'élèves de l'ESTP - Commercial Francophone public par statut, sexe et année d'études dans la Région de l'Ouest/ *Distribution of student enrolment in the French Public Commercial STVE by status, gender and level of study in the West region*

NIVEAUX/LEVELS	Inscrits/ Registered			Redoublants/ Repeaters		
	Filles/ Girls	Garçons/ Boys	Total	Filles/ Girls	Garçons/ Boys	Total
<b>1er Cycle</b>	<b>6723</b>	<b>1133</b>	<b>7856</b>	<b>712</b>	<b>130</b>	<b>842</b>
1re AT	1868	382	2250	115	28	143
2e AT	1409	205	1614	77	7	84
3e AT	1417	210	1627	50	11	61
4e AT	2029	336	2365	470	84	554
<b>2nd Cycle</b>	<b>4738</b>	<b>1378</b>	<b>6116</b>	<b>746</b>	<b>251</b>	<b>997</b>
2nde T	1313	255	1568	36	12	48
Première T	2296	859	3155	509	154	663
Terminale T	1129	264	1393	201	85	286
<b>Total</b>	<b>11461</b>	<b>2511</b>	<b>13972</b>	<b>1458</b>	<b>381</b>	<b>1839</b>

**Tableau/Table228:** Répartition des effectifs d'élèves de l'ESTP - Commercial Francophone public par statut, sexe et année d'études dans la Région du Sud / *Distribution of student enrolment in the French Public Commercial STVE by status, gender and level of study in the South region*

NIVEAUX/LEVELS	Inscrits/ Registered			Redoublants/ Repeaters		
	Filles/ Girls	Garçons/ Boys	Total	Filles/ Girls	Garçons/ Boys	Total
<b>1er Cycle</b>	<b>3108</b>	<b>1010</b>	<b>4118</b>	<b>321</b>	<b>75</b>	<b>396</b>
1re AT	1024	429	1453	68	15	83
2e AT	732	182	914	70	17	87
3e AT	649	178	827	54	10	64
4e AT	703	221	924	129	33	162
<b>2nd Cycle</b>	<b>1155</b>	<b>508</b>	<b>1663</b>	<b>180</b>	<b>81</b>	<b>261</b>
2nde T	338	140	478	18	11	29
Première T	478	241	719	89	59	148
Terminale T	339	127	466	73	11	84
<b>Total</b>	<b>4263</b>	<b>1518</b>	<b>5781</b>	<b>501</b>	<b>156</b>	<b>657</b>

## 3.3.2.3.3 Privé/Private

**Tableau/Table229:** Répartition des effectifs d'élèves de l'ESTP - Commercial Francophone privé par région et statut/  
*Distribution of student enrolment in the French Private Commercial STVE by region and status*

Région	Inscrits/ Registered			Redoublants/ Repeaters		
	Filles/ Girls	Garçons/ Boys	Total	Filles/ Girls	Garçons/ Boys	Total
ADAMAOUA	46	33	79	5	4	9
CENTRE	5128	1728	6856	298	96	394
EST	6	1	7	0	0	0
LITTORAL	4119	2172	6291	441	196	637
OUEST	1914	572	2486	198	43	241
SUD	363	41	404	40	6	46
<b>Total</b>	<b>11576</b>	<b>4547</b>	<b>16123</b>	<b>982</b>	<b>345</b>	<b>1327</b>

**Tableau/Table230:** Répartition des effectifs d'élèves de l'ESTP -Commercial Francophone privé par statut, sexe et année d'études/  
*Distribution of student enrolment in the French Private Commercial STVE by status, gender and level of study.*

NIVEAUX/LEVELS	Inscrits/ Registered			Redoublants/ Repeaters		
	Filles/ Girls	Garçons/ Boys	Total	Filles/ Girls	Garçons/ Boys	Total
<b>1er Cycle</b>	<b>4515</b>	<b>1415</b>	<b>5930</b>	<b>179</b>	<b>37</b>	<b>216</b>
1re AT	1286	505	1791	7	8	15
2e AT	922	255	1177	17	1	18
3e AT	867	219	1086	15	3	18
4e AT	1440	436	1876	140	25	165
<b>2nd Cycle</b>	<b>7061</b>	<b>3132</b>	<b>10193</b>	<b>803</b>	<b>308</b>	<b>1111</b>
2nde T	1658	669	2327	21	19	40
Première T	3392	1530	4922	500	182	682
Terminale T	2011	933	2944	282	107	389
<b>Total</b>	<b>11576</b>	<b>4547</b>	<b>16123</b>	<b>982</b>	<b>345</b>	<b>1327</b>

**Tableau/Table231:** Répartition des effectifs d'élèves de l'ESTP - Commercial Francophone par type Privé par région et statut/  
*Distribution of student enrolment in the French Private Commercial STVE by type of private school, region and status.*

REGION	Privé Catholique / Catholic				Privé Laïc / Lay				Privé Protestant			
	Inscrits/ Registered		Redoublants/ Repeaters		Inscrits/ Registered		Redoublants/ Repeaters		Inscrits/ Registered		Redoublants/ Repeaters	
	F/ G	G/ B	F/ G	G/ B	F/ G	G/ B	F/ G	G/ B	F/ G	G/ B	F/ G	G/ B
ADAMAOUA					46	33	5	4				
CENTRE	809	126	30	1	4133	1418	264	95	186	184	4	0
EST					6	1	0	0				
LITTORAL	206	104	34	13	3913	2068	407	183				
OUEST	801	135	61	10	927	363	137	33	186	74	0	0
SUD	231	9	9	3	80	12	31	3	52	20	0	0
<b>Total</b>	<b>2047</b>	<b>374</b>	<b>134</b>	<b>27</b>	<b>9105</b>	<b>3895</b>	<b>844</b>	<b>318</b>	<b>424</b>	<b>278</b>	<b>4</b>	<b>0</b>

**Tableau/Table232:** Répartition des effectifs d'élèves de l'ESTP -Commercial Francophone par type Privé par statut, sexe et année d'études/  
*Distribution of student enrolment in the French Private Commercial STVE by type of private school, status, gender and level of study*

NIVEAUX/LEVELS	Inscrits/ Registered				Redoublants/ Repeaters				Privé Protestant			
	Inscrits/ Registered		Redoublants/ Repeaters		Inscrits/ Registered		Redoublants/ Repeaters		Inscrits/ Registered		Redoublants/ Repeaters	
	F/ G	G/ B	F/ G	G/ B	F/ G	G/ B	F/ G	G/ B	F/ G	G/ B	F/ G	G/ B
<b>1er Cycle</b>	<b>812</b>	<b>102</b>	<b>42</b>	<b>5</b>	<b>3548</b>	<b>1241</b>	<b>133</b>	<b>32</b>	<b>155</b>	<b>72</b>	<b>4</b>	<b>0</b>
1re AT	232	33	2	1	1006	434	5	7	48	38	0	0
2e AT	201	27	10	1	692	219	6	0	29	9	1	0
3e AT	190	15	6	0	628	189	6	3	49	15	3	0
4e AT	189	27	24	3	1222	399	116	22	29	10	0	0
<b>2nd Cycle</b>	<b>1235</b>	<b>272</b>	<b>92</b>	<b>22</b>	<b>5557</b>	<b>2654</b>	<b>711</b>	<b>286</b>	<b>269</b>	<b>206</b>	<b>0</b>	<b>0</b>
2nde T	365	83	2	1	1227	523	19	18	66	63	0	0
Première T	545	121	62	16	2702	1318	438	166	145	91	0	0
Terminale T	325	68	28	5	1628	813	254	102	58	52	0	0
<b>Total</b>	<b>2047</b>	<b>374</b>	<b>134</b>	<b>27</b>	<b>9105</b>	<b>3895</b>	<b>844</b>	<b>318</b>	<b>424</b>	<b>278</b>	<b>4</b>	<b>0</b>

### 3.3.3 ESTP Industriel/Industrial STVE

#### 3.3.3.1 Synthèse ESTP Industriel/Summary of Industrial STVE

**Tableau/Table233:** Répartition des effectifs d'élèves de l'ESTP - Industriel public et privé par région, statut et sexe/  
*Distribution of student enrolment in the Public and Private Industrial STVE by region, status and gender*

REGION	Inscrits/ Registered			Redoublants/ Repeaters		
	Filles/ Girls	Garçons/ Boys	Total	Filles/ Girls	Garçons/ Boys	Total
ADAMAOUA	1 337	7 449	8 786	74	1 124	1 198
CENTRE	12 928	48 020	60 948	943	5 643	6 586
EST	3 314	12 040	15 354	235	1 327	1 562
EXTRÊME-NORD	5 149	18 382	23 531	503	2 449	2 952
LITTORAL	10 706	32 713	43 419	869	4 084	4 953
NORD	3 469	16 208	19 677	466	2 549	3 015
NORD-OUEST	1 889	5 405	7 294	-	26	26
OUEST	15 049	51 804	66 853	1 041	6 149	7 190
SUD	2 933	12 597	15 530	350	1 514	1 864
SUD-OUEST	851	8 296	9 147	3	240	243
<b>Total</b>	<b>57 625</b>	<b>212 914</b>	<b>270 539</b>	<b>4 484</b>	<b>25 105</b>	<b>29 589</b>

**Tableau/Table234:** Répartition des effectifs d'élèves de l'ESTP - Industriel public et privé par statut, sexe et année d'études/  
*Distribution of student enrolment in the Public and Private Industrial STVE by status, gender and level of study*

NIVEAUX/LEVELS	Inscrits/ Registered			Redoublants/ Repeaters		
	Filles/ Girls	Garçons/ Boys	Total	Filles/ Girls	Garçons/ Boys	Total
<b>1er Cycle</b>	<b>37 232</b>	<b>136 783</b>	<b>174 015</b>	<b>2 168</b>	<b>11 134</b>	<b>13 302</b>
1reAT/Year1	13 188	44 362	57 550	767	3 187	3 954
2eAT/Year2	10 045	37 136	47 181	592	2 788	3 380
3eAT/Year3	7 786	28 483	36 269	379	1 964	2 343
4eAT/Year4	6 213	26 802	33 015	430	3 195	3 625
<b>2nd Cycle</b>	<b>20 393</b>	<b>76 131</b>	<b>96 524</b>	<b>2 316</b>	<b>13 971</b>	<b>16 287</b>
2nde T/Year5	7 401	27 215	34 616	448	2 449	2 897
1re T/Year6	9 109	36 242	45 351	1 410	9 095	10 505
Tle T/Year7	3 883	12 674	16 557	458	2 427	2 885
<b>Total</b>	<b>57 625</b>	<b>212 914</b>	<b>270 539</b>	<b>4 484</b>	<b>25 105</b>	<b>29 589</b>

**Tableau/Table235:** Répartition des effectifs d'élèves de l'ESTP - Industriel public et privé dans l'Adamaoua par statut, sexe et année d'études /  
*Distribution of student enrolment in the Public and Private Industrial STVE by status, gender and level of study in the Adamawa region*

NIVEAUX/LEVELS	Inscrits/ Registered			Redoublants/ Repeaters		
	Filles/ Girls	Garçons/ Boys	Total	Filles/ Girls	Garçons/ Boys	Total
<b>1er Cycle</b>	<b>1 110</b>	<b>5 429</b>	<b>6 539</b>	<b>48</b>	<b>556</b>	<b>604</b>
1reAT/Year1	481	1 962	2 443	20	167	187
2eAT/Year2	331	1 549	1 880	14	146	160
3eAT/Year3	193	1 052	1 245	2	93	95
4eAT/Year4	105	866	971	12	150	162
<b>2nd Cycle</b>	<b>227</b>	<b>2 020</b>	<b>2 247</b>	<b>26</b>	<b>568</b>	<b>594</b>
2nde T/Year5	91	685	776	6	114	120
1re T/Year6	85	1 051	1 136	14	388	402
Tle T/Year7	51	284	335	6	66	72
<b>Total</b>	<b>1 337</b>	<b>7 449</b>	<b>8 786</b>	<b>74</b>	<b>1 124</b>	<b>1 198</b>

**Tableau/Table236:** Répartition des effectifs d'élèves de l'ESTP - Industriel public et privé dans le Centre par statut, sexe et année d'études /Distribution of student enrolment in the *Public and Private Industrial STVE* by status, gender and level of study in the *Centre* region

NIVEAUX/LEVELS	Inscrits/ Registered			Redoublants/ Repeaters		
	Filles/ Girls	Garçons/ Boys	Total	Filles/ Girls	Garçons/ Boys	Total
<b>1er Cycle</b>	<b>8 497</b>	<b>30 341</b>	<b>38 838</b>	<b>450</b>	<b>2 472</b>	<b>2 922</b>
1reAT/Year1	3 008	9 508	12 516	162	721	883
2eAT/Year2	2 246	8 162	10 408	121	598	719
3eAT/Year3	1 683	6 531	8 214	82	494	576
4eAT/Year4	1 560	6 140	7 700	85	659	744
<b>2nd Cycle</b>	<b>4 431</b>	<b>17 679</b>	<b>22 110</b>	<b>493</b>	<b>3 171</b>	<b>3 664</b>
2nde T/Year5	1 589	5 932	7 521	114	578	692
1re T/Year6	2 000	8 985	10 985	290	2 160	2 450
Tle T/Year7	842	2 762	3 604	89	433	522
<b>Total</b>	<b>12 928</b>	<b>48 020</b>	<b>60 948</b>	<b>943</b>	<b>5 643</b>	<b>6 586</b>

**Tableau/Table237:** Répartition des effectifs d'élèves de l'ESTP - Industriel public et privé dans l'Est par statut, sexe et année d'études /Distribution of student enrolment in the *Public and Private Industrial STVE* by status, gender and level of study in the *East* region

NIVEAUX/LEVELS	Inscrits/ Registered			Redoublants/ Repeaters		
	Filles/ Girls	Garçons/ Boys	Total	Filles/ Girls	Garçons/ Boys	Total
<b>1er Cycle</b>	<b>2 626</b>	<b>9 008</b>	<b>11 634</b>	<b>174</b>	<b>795</b>	<b>969</b>
1reAT/Year1	1 055	3 381	4 436	74	322	396
2eAT/Year2	712	2 406	3 118	59	189	248
3eAT/Year3	491	1 707	2 198	26	144	170
4eAT/Year4	368	1 514	1 882	15	140	155
<b>2nd Cycle</b>	<b>688</b>	<b>3 032</b>	<b>3 720</b>	<b>61</b>	<b>532</b>	<b>593</b>
2nde T/Year5	263	1 154	1 417	13	88	101
1re T/Year6	316	1 512	1 828	42	390	432
Tle T/Year7	109	366	475	6	54	60
<b>Total</b>	<b>3 314</b>	<b>12 040</b>	<b>15 354</b>	<b>235</b>	<b>1 327</b>	<b>1 562</b>

**Tableau/Table238:** Répartition des effectifs d'élèves de l'ESTP - Industriel public et privé dans le Extrême-Nord par statut, sexe et année d'études /Distribution of student enrolment in the *Public and Private Industrial STVE* by status, gender and level of study in the *Far North* region

NIVEAUX/LEVELS	Inscrits/ Registered			Redoublants/ Repeaters		
	Filles/ Girls	Garçons/ Boys	Total	Filles/ Girls	Garçons/ Boys	Total
<b>1er Cycle</b>	<b>4 533</b>	<b>15 346</b>	<b>19 879</b>	<b>385</b>	<b>1 767</b>	<b>2 152</b>
1reAT/Year1	1 856	5 857	7 713	145	546	691
2eAT/Year2	1 361	4 349	5 710	125	443	568
3eAT/Year3	821	2 809	3 630	73	283	356
4eAT/Year4	495	2 331	2 826	42	495	537
<b>2nd Cycle</b>	<b>616</b>	<b>3 036</b>	<b>3 652</b>	<b>118</b>	<b>682</b>	<b>800</b>
2nde T/Year5	316	1 346	1 662	49	217	266
1re T/Year6	239	1 417	1 656	48	393	441
Tle T/Year7	61	273	334	21	72	93
<b>Total</b>	<b>5 149</b>	<b>18 382</b>	<b>23 531</b>	<b>503</b>	<b>2 449</b>	<b>2 952</b>

**Tableau/Table239:** Répartition des effectifs d'élèves de l'ESTP - Industriel public et privé dans du Littoral par statut, sexe et année d'études / *Distribution of student enrolment in the Public and Private Industrial STVE by status, gender and level of study in the Littoral region.*

NIVEAUX/LEVELS	Inscrits/ Registered			Redoublants/ Repeaters		
	Filles/ Girls	Garçons/ Boys	Total	Filles/ Girls	Garçons/ Boys	Total
<b>1er Cycle</b>	<b>3 971</b>	<b>14 579</b>	<b>18 550</b>	<b>157</b>	<b>769</b>	<b>926</b>
1reAT/Year1	1 234	4 479	5 713	45	188	233
2eAT/Year2	920	3 872	4 792	18	157	175
3eAT/Year3	914	3 024	3 938	32	164	196
4eAT/Year4	903	3 204	4 107	62	260	322
<b>2nd Cycle</b>	<b>6 735</b>	<b>18 134</b>	<b>24 869</b>	<b>712</b>	<b>3 315</b>	<b>4 027</b>
2nde T/Year5	2 132	5 996	8 128	101	500	601
1re T/Year6	3 222	8 591	11 813	436	1 983	2 419
Tle T/Year7	1 381	3 547	4 928	175	832	1 007
<b>Total</b>	<b>10 706</b>	<b>32 713</b>	<b>43 419</b>	<b>869</b>	<b>4 084</b>	<b>4 953</b>

**Tableau/Table240:** Répartition des effectifs d'élèves de l'ESTP - Industriel public et privé dans le Nord par statut, sexe et année d'études / *Distribution of student enrolment in the English Public and Private Industrial STVE by status, gender and level of study in the North region.*

NIVEAUX/LEVELS	Inscrits/ Registered			Redoublants/ Repeaters		
	Filles/ Girls	Garçons/ Boys	Total	Filles/ Girls	Garçons/ Boys	Total
<b>1er Cycle</b>	<b>2 779</b>	<b>12 189</b>	<b>14 968</b>	<b>327</b>	<b>1 428</b>	<b>1 755</b>
1reAT/Year1	944	4 023	4 967	103	393	496
2eAT/Year2	843	3 799	4 642	91	484	575
3eAT/Year3	590	2 382	2 972	70	245	315
4eAT/Year4	402	1 985	2 387	63	306	369
<b>2nd Cycle</b>	<b>690</b>	<b>4 019</b>	<b>4 709</b>	<b>139</b>	<b>1 121</b>	<b>1 260</b>
2nde T/Year5	276	1 546	1 822	33	214	247
1re T/Year6	316	1 923	2 239	87	721	808
Tle T/Year7	98	550	648	19	186	205
<b>Total</b>	<b>3 469</b>	<b>16 208</b>	<b>19 677</b>	<b>466</b>	<b>2 549</b>	<b>3 015</b>

**Tableau/Table241:** Répartition des effectifs d'élèves de l'ESTP - Industriel public et privé dans le Nord-Ouest par statut, sexe et année d'études / *Distribution of student enrolment in the Public and Private Industrial STVE by status, gender and level of study in the NorthWest region.*

NIVEAUX/LEVELS	Inscrits/ Registered			Redoublants/ Repeaters		
	Filles/ Girls	Garçons/ Boys	Total	Filles/ Girls	Garçons/ Boys	Total
<b>1er Cycle</b>	<b>1 426</b>	<b>3 599</b>	<b>5 025</b>	-	<b>10</b>	<b>10</b>
1reAT/Year1	558	1 136	1 694	-	9	9
2eAT/Year2	270	914	1 184	-	-	-
3eAT/Year3	342	781	1 123	-	-	-
4eAT/Year4	256	768	1 024	-	1	1
<b>2nd Cycle</b>	<b>463</b>	<b>1 806</b>	<b>2 269</b>	-	<b>16</b>	<b>16</b>
2nde T/Year5	237	847	1 084	-	-	-
1re T/Year6	116	431	547	-	16	16
Tle T/Year7	110	528	638	-	-	-
<b>Total</b>	<b>1 889</b>	<b>5 405</b>	<b>7 294</b>	-	<b>26</b>	<b>26</b>



**Tableau/Table242:** Répartition des effectifs d'élèves de l'ESTP - Industriel public et privé dans l' Ouest par statut, sexe et année d'études /Distribution of student enrolment in the **Public and Private Industrial STVE** by status, gender and level of study in the **West** region.

NIVEAUX/LEVELS	Inscrits/ Registered			Redoublants/ Repeaters		
	Filles/ Girls	Garçons/ Boys	Total	Filles/ Girls	Garçons/ Boys	Total
<b>1er Cycle</b>	<b>9 606</b>	<b>31 384</b>	<b>40 990</b>	<b>441</b>	<b>2 361</b>	<b>2 802</b>
1reAT/Year1	3 096	9 390	12 486	179	644	823
2eAT/Year2	2 648	8 148	10 796	104	483	587
3eAT/Year3	2 170	6 827	8 997	65	324	389
4eAT/Year4	1 692	7 019	8 711	93	910	1 003
<b>2nd Cycle</b>	<b>5 443</b>	<b>20 420</b>	<b>25 863</b>	<b>600</b>	<b>3 788</b>	<b>4 388</b>
2nde T/Year5	2 028	6 800	8 828	95	590	685
1re T/Year6	2 389	10 165	12 554	403	2 536	2 939
Tle T/Year7	1 026	3 455	4 481	102	662	764
<b>Total</b>	<b>15 049</b>	<b>51 804</b>	<b>66 853</b>	<b>1 041</b>	<b>6 149</b>	<b>7 190</b>

**Tableau/Table243:** Répartition des effectifs d'élèves de l'ESTP - Industriel public et privé dans le Sud par statut, sexe et année d'études / Distribution of student enrolment in the **Public and Private Industrial STVE** by status, gender and level of study in the **South** region.

NIVEAUX/LEVELS	Inscrits/ Registered			Redoublants/ Repeaters		
	Filles/ Girls	Garçons/ Boys	Total	Filles/ Girls	Garçons/ Boys	Total
<b>1er Cycle</b>	<b>2 103</b>	<b>8 790</b>	<b>10 893</b>	<b>183</b>	<b>765</b>	<b>948</b>
1reAT/Year1	741	2 619	3 360	38	168	206
2eAT/Year2	561	2 381	2 942	60	235	295
3eAT/Year3	451	2 017	2 468	28	169	197
4eAT/Year4	350	1 773	2 123	57	193	250
<b>2nd Cycle</b>	<b>830</b>	<b>3 807</b>	<b>4 637</b>	<b>167</b>	<b>749</b>	<b>916</b>
2nde T/Year5	331	1 549	1 880	37	140	177
1re T/Year6	365	1 744	2 109	90	492	582
Tle T/Year7	134	514	648	40	117	157
<b>Total</b>	<b>2 933</b>	<b>12 597</b>	<b>15 530</b>	<b>350</b>	<b>1 514</b>	<b>1 864</b>

**Tableau/Table244:** Répartition des effectifs d'élèves de l'ESTP - Industriel public et privé dans le Sud-Ouest par statut, sexe et année d'études / Distribution of student enrolment in the **Public and Private Industrial STVE** by status, gender and level of study in the **SouthWest** region.

NIVEAUX/LEVELS	Inscrits/ Registered			Redoublants/ Repeaters		
	Filles/ Girls	Garçons/ Boys	Total	Filles/ Girls	Garçons/ Boys	Total
<b>1er Cycle</b>	<b>581</b>	<b>6 118</b>	<b>6 699</b>	<b>3</b>	<b>211</b>	<b>214</b>
1reAT/Year1	215	2 007	2 222	1	29	30
2eAT/Year2	153	1 556	1 709	-	53	53
3eAT/Year3	131	1 353	1 484	1	48	49
4eAT/Year4	82	1 202	1 284	1	81	82
<b>2nd Cycle</b>	<b>270</b>	<b>2 178</b>	<b>2 448</b>	<b>-</b>	<b>29</b>	<b>29</b>
2nde T/Year5	138	1 360	1 498	-	8	8
1re T/Year6	61	423	484	-	16	16
Tle T/Year7	71	395	466	-	5	5
<b>Total</b>	<b>851</b>	<b>8 296</b>	<b>9 147</b>	<b>3</b>	<b>240</b>	<b>243</b>



### 3.3.3.2 Sous système Anglophone/English Subsystem

#### 3.3.3.2.1 Public et privé/Public and Private

**Tableau/Table245:** Répartition des effectifs d'élèves de l'ESTP - Industriel anglophone public et privé par région, statut et sexe/ *Distribution of student enrolment in the English Public and Private Industrial STVE by region, status and gender*

REGION	Inscrits/ Registered			Redoublants/ Repeaters		
	Filles/ Girls	Garçons/ Boys	Total	Filles/ Girls	Garçons/ Boys	Total
ADAMAOUA	0	32	32	0	0	0
CENTRE	609	2307	2916	13	60	73
EST	24	83	107	0	0	0
LITTORAL	509	3179	3688	9	14	23
NORD-OUEST	1889	5405	7294	0	26	26
OUEST	255	1858	2113	4	39	43
SUD	4	73	77	0	0	0
SUD-OUEST	851	8296	9147	3	240	243
<b>Total</b>	<b>4141</b>	<b>21233</b>	<b>25374</b>	<b>29</b>	<b>379</b>	<b>408</b>

**Tableau/Table246:** Répartition des effectifs d'élèves de l'ESTP - Industriel anglophone public et privé par statut, sexe et année d'études/ *Distribution of student enrolment in the English Public and Private Industrial STVE by status, gender and level of study*

NIVEAUX/LEVELS	Inscrits/ Registered			Redoublants/ Repeaters		
	Filles/ Girls	Garçons/ Boys	Total	Filles/ Girls	Garçons/ Boys	Total
<b>1er Cycle</b>	<b>3 050</b>	<b>15 065</b>	<b>18 115</b>	<b>20</b>	<b>318</b>	<b>338</b>
Year1	1 145	4 918	6 063	5	66	71
Year2	681	3 900	4 581	9	88	97
Year3	693	3 267	3 960	5	79	84
Year4	531	2 980	3 511	1	85	86
<b>2nd Cycle</b>	<b>1 091</b>	<b>6 168</b>	<b>7 259</b>	<b>9</b>	<b>61</b>	<b>70</b>
Year5	565	3 393	3 958	8	18	26
Year6	255	1 373	1 628	1	37	38
Year7	271	1 402	1 673	0	6	6
<b>Total</b>	<b>4 141</b>	<b>21 233</b>	<b>25 374</b>	<b>29</b>	<b>379</b>	<b>408</b>

**Tableau/Table247:** Répartition des effectifs d'élèves de l'ESTP - Industriel anglophone public et privé dans l'Adamaoua par statut, sexe et année d'études / *Distribution of student enrolment in the English Public and Private Industrial STVE by status, gender and level of study in the Adamawa region.*

NIVEAUX/LEVELS	Inscrits/ Registered			Redoublants/ Repeaters		
	Filles/ Girls	Garçons/ Boys	Total	Filles/ Girls	Garçons/ Boys	Total
<b>1er Cycle</b>	<b>0</b>	<b>32</b>	<b>32</b>	<b>0</b>	<b>0</b>	<b>0</b>
Year1	0	32	32	0	0	0
<b>Total</b>	<b>0</b>	<b>32</b>	<b>32</b>	<b>0</b>	<b>0</b>	<b>0</b>

**Tableau/Table248:** Répartition des effectifs d'élèves de l'ESTP - Industriel anglophone public et privé dans le Centre par statut, sexe et année d'études / *Distribution of student enrolment in the English Public and Private Industrial STVE by status, gender and level of study in the Centre region.*

NIVEAUX/LEVELS	Inscrits/ Registered			Redoublants/ Repeaters		
	Filles/ Girls	Garçons/ Boys	Total	Filles/ Girls	Garçons/ Boys	Total
<b>1er Cycle</b>	<b>483</b>	<b>1 729</b>	<b>2 212</b>	<b>13</b>	<b>60</b>	<b>73</b>
Year1	161	604	765	3	18	21
Year2	132	506	638	6	18	24
Year3	111	334	445	4	23	27
Year4	79	285	364	0	1	1
<b>2nd Cycle</b>	<b>126</b>	<b>578</b>	<b>704</b>	<b>0</b>	<b>0</b>	<b>0</b>
Year5	69	341	410	0	0	0
Year6	27	128	155	0	0	0
Year7	30	109	139	0	0	0
<b>Total</b>	<b>609</b>	<b>2 307</b>	<b>2 916</b>	<b>13</b>	<b>60</b>	<b>73</b>

**Tableau/Table249:** Répartition des effectifs d'élèves de l'ESTP - Industriel anglophone public et privé dans de l'EST par statut, sexe et année d'études / *Distribution of student enrolment in the English Public and Private Industrial STVE by status, gender and level of study in the East region.*

NIVEAUX/LEVELS	Inscrits/ Registered			Redoublants/ Repeaters		
	Filles/ Girls	Garçons/ Boys	Total	Filles/ Girls	Garçons/ Boys	Total
<b>1er Cycle</b>	<b>24</b>	<b>83</b>	<b>107</b>	<b>0</b>	<b>0</b>	<b>0</b>
Year1	18	51	69	0	0	0
Year2	3	19	22	0	0	0
Year3	3	13	16	0	0	0
<b>Total</b>	<b>24</b>	<b>83</b>	<b>107</b>	<b>0</b>	<b>0</b>	<b>0</b>

**Tableau/Table250:** Répartition des effectifs d'élèves de l'ESTP - Industriel anglophone public et privé dans du Littoral par statut, sexe et année d'études / *Distribution of student enrolment in the English Public and Private Industrial STVE by status, gender and level of study in the Littoral region.*

NIVEAUX/LEVELS	Inscrits/ Registered			Redoublants/ Repeaters		
	Filles/ Girls	Garçons/ Boys	Total	Filles/ Girls	Garçons/ Boys	Total
<b>1er Cycle</b>	<b>316</b>	<b>2 068</b>	<b>2 384</b>	<b>1</b>	<b>11</b>	<b>12</b>
Year1	130	627	757	1	2	3
Year2	68	562	630	0	6	6
Year3	47	423	470	0	1	1
Year4	71	456	527	0	2	2
<b>2nd Cycle</b>	<b>193</b>	<b>1 111</b>	<b>1 304</b>	<b>8</b>	<b>3</b>	<b>11</b>
Year5	94	617	711	7	0	7
Year6	46	252	298	1	2	3
Year7	53	242	295	0	1	1
<b>Total</b>	<b>509</b>	<b>3 179</b>	<b>3 688</b>	<b>9</b>	<b>14</b>	<b>23</b>

**Tableau/Table251:** Répartition des effectifs d'élèves de l'ESTP - Industriel anglophone public et privé dans le Nord-Ouest par statut, sexe et année d'études / *Distribution of student enrolment in the English Public and Private Industrial STVE by status, gender and level of study in the NorthWest region.*

NIVEAUX/LEVELS	Inscrits/ Registered			Redoublants/ Repeaters		
	Filles/ Girls	Garçons/ Boys	Total	Filles/ Girls	Garçons/ Boys	Total
<b>1er Cycle</b>	<b>1 426</b>	<b>3 599</b>	<b>5 025</b>	<b>0</b>	<b>10</b>	<b>10</b>
Year1	558	1 136	1 694	0	9	9
Year2	270	914	1 184	0	0	0
Year3	342	781	1 123	0	0	0
Year4	256	768	1 024	0	1	1
<b>2nd Cycle</b>	<b>463</b>	<b>1 806</b>	<b>2 269</b>	<b>0</b>	<b>16</b>	<b>16</b>
Year5	237	847	1 084	0	0	0
Year6	116	431	547	0	16	16
Year7	110	528	638	0	0	0
<b>Total</b>	<b>1 889</b>	<b>5 405</b>	<b>7 294</b>	<b>0</b>	<b>26</b>	<b>26</b>

**Tableau/Table252:** Répartition des effectifs d'élèves de l'ESTP - Industriel anglophone public et privé dans le Ouest par statut, sexe et année d'études / *Distribution of student enrolment in the English Public and Private Industrial STVE by status, gender and level of study in the West region.*

NIVEAUX/LEVELS	Inscrits/ Registered			Redoublants/ Repeaters		
	Filles/ Girls	Garçons/ Boys	Total	Filles/ Girls	Garçons/ Boys	Total
<b>1er Cycle</b>	<b>216</b>	<b>1 373</b>	<b>1 589</b>	<b>3</b>	<b>26</b>	<b>29</b>
Year1	63	434	497	0	8	8
Year2	53	324	377	3	11	14
Year3	58	356	414	0	7	7
Year4	42	259	301	0	0	0
<b>2nd Cycle</b>	<b>39</b>	<b>485</b>	<b>524</b>	<b>1</b>	<b>13</b>	<b>14</b>
Year5	27	220	247	1	10	11
Year6	5	137	142	0	3	3
Year7	7	128	135	0	0	0
<b>Total</b>	<b>255</b>	<b>1 858</b>	<b>2 113</b>	<b>4</b>	<b>39</b>	<b>43</b>

**Tableau/Table253:** Répartition des effectifs d'élèves de l'ESTP - Industriel anglophone public et privé dans le Sud par statut, sexe et année d'études / *Distribution of student enrolment in the English Public and Private Industrial STVE per status, gender and level of study in the South region*

NIVEAUX/LEVELS	Inscrits/ Registered			Redoublants/ Repeaters		
	Filles/ Girls	Garçons/ Boys	Total	Filles/ Girls	Garçons/ Boys	Total
<b>1er Cycle</b>	<b>4</b>	<b>63</b>	<b>67</b>	<b>0</b>	<b>0</b>	<b>0</b>
Year1	0	27	27	0	0	0
Year2	2	19	21	0	0	0
Year3	1	7	8	0	0	0
Year4	1	10	11	0	0	0
<b>2nd Cycle</b>	<b>0</b>	<b>10</b>	<b>10</b>	<b>0</b>	<b>0</b>	<b>0</b>
Year5	0	8	8	0	0	0
Year6	0	2	2	0	0	0
<b>Total</b>	<b>4</b>	<b>73</b>	<b>77</b>	<b>0</b>	<b>0</b>	<b>0</b>

**Tableau/Table254:** Répartition des effectifs d'élèves de l'ESTP - Industriel anglophone public et privé dans le Sud-Ouest par statut, sexe et année d'études / *Distribution of student enrolment in the English Public and Private Industrial STVE per status, gender and level of study in the South West region*

NIVEAUX/LEVELS	Inscrits/ Registered			Redoublants/ Repeaters		
	Filles/ Girls	Garçons/ Boys	Total	Filles/ Girls	Garçons/ Boys	Total
<b>1er Cycle</b>	<b>581</b>	<b>6 118</b>	<b>6 699</b>	<b>3</b>	<b>211</b>	<b>214</b>
Year1	215	2 007	2 222	1	29	30
Year2	153	1 556	1 709	0	53	53
Year3	131	1 353	1 484	1	48	49
Year4	82	1 202	1 284	1	81	82
<b>2nd Cycle</b>	<b>270</b>	<b>2 178</b>	<b>2 448</b>	<b>0</b>	<b>29</b>	<b>29</b>
Year5	138	1 360	1 498	0	8	8
Year6	61	423	484	0	16	16
Year7	71	395	466	0	5	5
<b>Total</b>	<b>851</b>	<b>8 296</b>	<b>9 147</b>	<b>3</b>	<b>240</b>	<b>243</b>

### 3.3.3.2.2 Public

**Tableau/Table255:** Répartition des effectifs d'élèves de l'ESTP - Industriel anglophone public par région et statut/ *Distribution of student enrolment in the English Public Industrial STVE per region and status*

REGIONS	Inscrits/ Registered			Redoublants/ Repeaters		
	Filles/ Girls	Garçons/ Boys	Total	Filles/ Girls	Garçons/ Boys	Total
CENTRE	246	1135	1381	13	60	73
LITTORAL	49	200	249	1	4	5
NORD-OUEST	827	4093	4920	0	26	26
OUEST	6	20	26	0	0	0
SUD-OUEST	667	7926	8593	3	234	237
<b>Total</b>	<b>1795</b>	<b>13374</b>	<b>15169</b>	<b>17</b>	<b>324</b>	<b>341</b>

**Tableau/Table256:** Répartition des effectifs d'élèves de l'ESTP - Industriel anglophone public par statut, sexe et année d'études/ *Distribution of student enrolment in the English Public Industrial STVE per status, gender and level of study*

NIVEAUX/LEVELS	Inscrits/ Registered			Redoublants/ Repeaters		
	Filles/ Girls	Garçons/ Boys	Total	Filles/ Girls	Garçons/ Boys	Total
<b>1er Cycle</b>	<b>1 514</b>	<b>9 664</b>	<b>11 178</b>	<b>17</b>	<b>284</b>	<b>301</b>
Year1	633	3 173	3 806	5	58	63
Year2	323	2 520	2 843	6	71	77
Year3	344	2 075	2 419	5	70	75
Year4	214	1 896	2 110	1	85	86
<b>2nd Cycle</b>	<b>281</b>	<b>3 710</b>	<b>3 991</b>	<b>0</b>	<b>40</b>	<b>40</b>
Year5	182	2 181	2 363	0	8	8
Year6	39	749	788	0	32	32
Year7	60	780	840	0	0	0
<b>Total</b>	<b>1 795</b>	<b>13 374</b>	<b>15 169</b>	<b>17</b>	<b>324</b>	<b>341</b>

**Tableau/Table257:** Répartition des effectifs d'élèves de l'ESTP - Industriel anglophone public par statut, sexe et année d'études dans la Région du Centre/ *Distribution of student enrolment in the English Public Industrial STVE per status, gender and level of study in the Centre Region.*

NIVEAUX/LEVELS	Inscrits/ Registered			Redoublants/ Repeaters		
	Filles/ Girls	Garçons/ Boys	Total	Filles/ Girls	Garçons/ Boys	Total
<b>1er Cycle</b>	<b>217</b>	<b>905</b>	<b>1122</b>	<b>13</b>	<b>60</b>	<b>73</b>
Year1	72	315	387	3	18	21
Year2	52	258	310	6	18	24
Year3	52	164	216	4	23	27
Year4	41	168	209	0	1	1
<b>2nd Cycle</b>	<b>29</b>	<b>230</b>	<b>259</b>	<b>0</b>	<b>0</b>	<b>0</b>
Year5	25	177	202	0	0	0
Year6	4	53	57	0	0	0
<b>Total</b>	<b>246</b>	<b>1135</b>	<b>1381</b>	<b>13</b>	<b>60</b>	<b>73</b>

**Tableau/Table258:** Répartition des effectifs d'élèves de l'ESTP - Industriel anglophone public par statut, sexe et année d'études dans la Région du Littoral/ *Distribution of student enrolment in the English Public Industrial STVE per status, gender and level of study in the Littoral Region.*

NIVEAUX/LEVELS	Inscrits/ Registered			Redoublants/ Repeaters		
	Filles/ Girls	Garçons/ Boys	Total	Filles/ Girls	Garçons/ Boys	Total
<b>1er Cycle</b>	<b>48</b>	<b>171</b>	<b>219</b>	<b>1</b>	<b>4</b>	<b>5</b>
Year1	28	77	105	1	2	3
Year2	15	67	82	0	0	0
Year3	3	17	20	0	0	0
Year4	2	10	12	0	2	2
<b>2nd Cycle</b>	<b>1</b>	<b>29</b>	<b>30</b>	<b>0</b>	<b>0</b>	<b>0</b>
Year5	1	20	21	0	0	0
Year6	0	4	4	0	0	0
Year7	0	5	5	0	0	0
<b>Total</b>	<b>49</b>	<b>200</b>	<b>249</b>	<b>1</b>	<b>4</b>	<b>5</b>

**Tableau/Table259:** Répartition des effectifs d'élèves de l'ESTP - Industriel anglophone public par statut, sexe et année d'études dans la Région du Nord-Ouest/ *Distribution of student enrolment in the English Public Industrial STVE per status, gender and level of study in the North West region*

NIVEAUX/LEVELS	Inscrits/ Registered			Redoublants/ Repeaters		
	Filles/ Girls	Garçons/ Boys	Total	Filles/ Girls	Garçons/ Boys	Total
<b>1er Cycle</b>	<b>705</b>	<b>2638</b>	<b>3343</b>	<b>0</b>	<b>10</b>	<b>10</b>
Year1	320	787	1107	0	9	9
Year2	103	672	775	0	0	0
Year3	174	597	771	0	0	0
Year4	108	582	690	0	1	1
<b>2nd Cycle</b>	<b>122</b>	<b>1455</b>	<b>1577</b>	<b>0</b>	<b>16</b>	<b>16</b>
Year5	80	674	754	0	0	0
Year6	16	330	346	0	16	16
Year7	26	451	477	0	0	0
<b>Total</b>	<b>827</b>	<b>4093</b>	<b>4920</b>	<b>0</b>	<b>26</b>	<b>26</b>

**Tableau/Table260:** Répartition des effectifs d'élèves de l'ESTP - Industriel anglophone public par statut, sexe et année d'études dans la Région du Sud-Ouest/ *Distribution of student enrolment in the English Public Industrial STVE per status, gender and level of study.*

NIVEAUX/LEVELS	Inscrits/ Registered			Redoublants/ Repeaters		
	Filles/ Girls	Garçons/ Boys	Total	Filles/ Girls	Garçons/ Boys	Total
<b>1er Cycle</b>	<b>6</b>	<b>20</b>	<b>26</b>	<b>0</b>	<b>0</b>	<b>0</b>
Year1	6	20	26	0	0	0
<b>Total</b>	<b>6</b>	<b>20</b>	<b>26</b>	<b>0</b>	<b>0</b>	<b>0</b>

**Tableau/Table261:** Répartition des effectifs d'élèves de l'ESTP - Industriel anglophone public par statut, sexe et année d'études dans la Région du Sud-Ouest/ *Distribution of student enrolment in the English Public Industrial STVE per status, gender and level of study.*

NIVEAUX/LEVELS	Inscrits/ Registered			Redoublants/ Repeaters		
	Filles/ Girls	Garçons/ Boys	Total	Filles/ Girls	Garçons/ Boys	Total
<b>1er Cycle</b>	<b>538</b>	<b>5 930</b>	<b>6 468</b>	<b>3</b>	<b>210</b>	<b>213</b>
Year1	207	1 974	2 181	1	29	30
Year2	153	1 523	1 676	0	53	53
Year3	115	1 297	1 412	1	47	48
Year4	63	1 136	1 199	1	81	82
<b>2nd Cycle</b>	<b>129</b>	<b>1 996</b>	<b>2 125</b>	<b>0</b>	<b>24</b>	<b>24</b>
Year5	76	1 310	1 386	0	8	8
Year6	19	362	381	0	16	16
Year7	34	324	358	0	0	0
<b>Total</b>	<b>667</b>	<b>7 926</b>	<b>8 593</b>	<b>3</b>	<b>234</b>	<b>237</b>

### 3.3.3.2.3 Privé/Private

**Tableau/Table262:** Répartition des effectifs d'élèves de l'ESTP - Industriel anglophone privé par région et statut/  
Distribution of student enrolment in the *English Private Industrial STVE* per region and status

REGIONS	Inscrits/ Registered			Redoublants/ Repeaters		
	Filles/ Girls	Garçons/ Boys	Total	Filles/ Girls	Garçons/ Boys	Total
ADAMAOUA	0	32	32	0	0	0
CENTRE	363	1 172	1 535	0	0	0
EST	24	83	107	0	0	0
LITTORAL	460	2 979	3 439	8	10	18
NORD-OUEST	1 062	1 312	2 374	0	0	0
OUEST	249	1 838	2 087	4	39	43
SUD	4	73	77	0	0	0
SUD-OUEST	184	370	554	0	6	6
<b>Total</b>	<b>2 346</b>	<b>7 859</b>	<b>10 205</b>	<b>12</b>	<b>55</b>	<b>67</b>

**Tableau/Table263:** Répartition des effectifs d'élèves de l'ESTP -Industriel anglophone privé par statut, sexe et année d'études/ Distribution of student enrolment in the *English Private Industrial STVE* per status, sex and level of study.

NIVEAUX/LEVELS	Inscrits/ Registered			Redoublants/ Repeaters		
	Filles/ Girls	Garçons/ Boys	Total	Filles/ Girls	Garçons/ Boys	Total
<b>1er Cycle</b>	<b>1 536</b>	<b>5 401</b>	<b>6 937</b>	<b>3</b>	<b>34</b>	<b>37</b>
Year1	512	1 745	2 257	0	8	8
Year2	358	1 380	1 738	3	17	20
Year3	349	1 192	1 541	0	9	9
Year4	317	1 084	1 401	0	0	0
<b>2nd Cycle</b>	<b>810</b>	<b>2 458</b>	<b>3 268</b>	<b>9</b>	<b>21</b>	<b>30</b>
Year5	383	1 212	1 595	8	10	18
Year6	216	624	840	1	5	6
Year7	211	622	833	0	6	6
<b>Total</b>	<b>2 346</b>	<b>7 859</b>	<b>10 205</b>	<b>12</b>	<b>55</b>	<b>67</b>

**Tableau/Table264:** Répartition des effectifs d'élèves de l'ESTP - Industriel anglophone par type Privé par région et statut/  
Distribution of student enrolment in the *English Private Industrial STVE* by type of Private school, region and status.

REGION	Privé Catholique / Catholic				Privé Laïc / Lay				Privé Protestant			
	Inscrits/ Registered		Redoublants/ Repeaters		Inscrits/ Registered		Redoublants/ Repeaters		Inscrits/ Registered		Redoublants/ Repeaters	
	F/ G	G/ B	F/ G	G/ B	F/ G	G/ B	F/ G	G/ B	F/ G	G/ B	F/ G	G/ B
ADAMAOUA					0	32	0	0				
CENTRE					363	1 172	0	0				
EST					24	83	0	0				
LITTORAL					459	2 972	8	10	1	7	0	0
NORD-OUEST	771	874	0	0	186	386	0	0	105	52	0	0
OUEST					249	1 838	4	39				
SUD					4	73	0	0				
SUD-OUEST					75	309	0	6	109	61	0	0
<b>Total</b>	<b>771</b>	<b>874</b>	<b>0</b>	<b>0</b>	<b>1 360</b>	<b>6 865</b>	<b>12</b>	<b>55</b>	<b>215</b>	<b>120</b>	<b>0</b>	<b>0</b>

**Tableau/Table265:** Répartition des effectifs d'élèves de l'ESTP -Industriel anglophone par type Privé par statut, sexe et année d'études/ *Distribution of student enrolment in the English Private Industrial STVE by type of Private school, gender and level of study*

NIVEAUX/LEVELS	Privé Catholique / Catholic				Privé Laïc / Lay				Privé Protestant			
	Inscrits/ Registered		Redoublants/ Repeaters		Inscrits/ Registered		Redoublants/ Repeaters		Inscrits/ Registered		Redoublants/ Repeaters	
	F/ G	G/ B	F/ G	G/ B	F/ G	G/ B	F/ G	G/ B	F/ G	G/ B	F/ G	G/ B
<b>1er Cycle</b>	<b>533</b>	<b>618</b>	<b>0</b>	<b>0</b>	<b>905</b>	<b>4 723</b>	<b>3</b>	<b>34</b>	<b>98</b>	<b>60</b>	<b>0</b>	<b>0</b>
Year1	155	211	0	0	333	1 516	0	8	24	18	0	0
Year2	124	177	0	0	216	1 197	3	17	18	6	0	0
Year3	138	101	0	0	185	1 068	0	9	26	23	0	0
Year4	116	129	0	0	171	942	0	0	30	13	0	0
<b>2nd Cycle</b>	<b>238</b>	<b>256</b>	<b>0</b>	<b>0</b>	<b>455</b>	<b>2 142</b>	<b>9</b>	<b>21</b>	<b>117</b>	<b>60</b>	<b>0</b>	<b>0</b>
Year5	94	101	0	0	250	1 094	8	10	39	17	0	0
Year6	81	86	0	0	88	510	1	5	47	28	0	0
Year7	63	69	0	0	117	538	0	6	31	15	0	0
<b>Total</b>	<b>771</b>	<b>874</b>	<b>0</b>	<b>0</b>	<b>1 360</b>	<b>6 865</b>	<b>12</b>	<b>55</b>	<b>215</b>	<b>120</b>	<b>0</b>	<b>0</b>

### 3.3.3.3 Sous système Francophone/French Subsystem

#### 3.3.3.3.1.1 Public et privé/Public and Private

**Tableau/Table266:** Répartition des effectifs d'élèves de l'ESTP - Industriel Francophone public et privé par région, statut et sexe/ *Distribution of student enrolment in the French Public and Private Industrial STVE by region, status and gender*

REGIONS	Inscrits/ Registered			Redoublants/ Repeaters		
	Filles/ Girls	Garçons/ Boys	Total	Filles/ Girls	Garçons/ Boys	Total
ADAMAOUA	1 337	7 417	8 754	74	1 124	1 198
CENTRE	12 319	45 713	58 032	930	5 583	6 513
EST	3 290	11 957	15 247	235	1 327	1 562
EXTRÊME-NORD	5 149	18 382	23 531	503	2 449	2 952
LITTORAL	10 197	29 534	39 731	860	4 070	4 930
NORD	3 469	16 208	19 677	466	2 549	3 015
OUEST	14 794	49 946	64 740	1 037	6 110	7 147
SUD	2 929	12 524	15 453	350	1 514	1 864
<b>Total</b>	<b>53 484</b>	<b>191 681</b>	<b>245 165</b>	<b>4 455</b>	<b>24 726</b>	<b>29 181</b>

**Tableau/Table267:** Répartition des effectifs d'élèves de l'ESTP - Industriel Francophone public et privé par statut, sexe et année d'études/ *Distribution of student enrolment in the French Public and Private Industrial STVE status, gender and level of study*

NIVEAUX/LEVELS	Inscrits/ Registered			Redoublants/ Repeaters		
	Filles/ Girls	Garçons/ Boys	Total	Filles/ Girls	Garçons/ Boys	Total
<b>1er Cycle</b>	<b>34 182</b>	<b>121 718</b>	<b>155 900</b>	<b>2 148</b>	<b>10 816</b>	<b>12 964</b>
1re AT	12 043	39 444	51 487	762	3 121	3 883
2e AT	9 364	33 236	42 600	583	2 700	3 283
3e AT	7 093	25 216	32 309	374	1 885	2 259
4e AT	5 682	23 822	29 504	429	3 110	3 539
<b>2nd Cycle</b>	<b>19 302</b>	<b>69 963</b>	<b>89 265</b>	<b>2 307</b>	<b>13 910</b>	<b>16 217</b>
2nde T	6 836	23 822	30 658	440	2 431	2 871
Première T	8 854	34 869	43 723	1 409	9 058	10 467
Terminale T	3 612	11 272	14 884	458	2 421	2 879
<b>Total</b>	<b>53 484</b>	<b>191 681</b>	<b>245 165</b>	<b>4 455</b>	<b>24 726</b>	<b>29 181</b>

**Tableau/Table268:** Répartition des effectifs d'élèves de l'ESTP - Industriel Francophone public et privé dans l'Adamaoua par statut, sexe et année d'études/*Distribution of student enrolment in the French Public and Private Industrial STVEstatus, gender and level of study in the Adamawa region*

NIVEAUX/LEVELS	Inscrits/ Registered			Redoublants/ Repeaters		
	Filles/ Girls	Garçons/ Boys	Total	Filles/ Girls	Garçons/ Boys	Total
<b>1er Cycle</b>	<b>1 110</b>	<b>5 397</b>	<b>6 507</b>	<b>48</b>	<b>556</b>	<b>604</b>
1re AT	481	1 930	2 411	20	167	187
2e AT	331	1 549	1 880	14	146	160
3e AT	193	1 052	1 245	2	93	95
4e AT	105	866	971	12	150	162
<b>2nd Cycle</b>	<b>227</b>	<b>2 020</b>	<b>2 247</b>	<b>26</b>	<b>568</b>	<b>594</b>
2nde T	91	685	776	6	114	120
Première T	85	1 051	1 136	14	388	402
Terminale T	51	284	335	6	66	72
<b>Total</b>	<b>1 337</b>	<b>7 417</b>	<b>8 754</b>	<b>74</b>	<b>1 124</b>	<b>1 198</b>

**Tableau/Table269:** Répartition des effectifs d'élèves de l'ESTP - Industriel Francophone public et privé dans le Centre par statut, sexe et année d'études / *Distribution of student enrolment in the French Public and Private Industrial STVEstatus, gender and level of study in the Centre region*

NIVEAUX/LEVELS	Inscrits/ Registered			Redoublants/ Repeaters		
	Filles/ Girls	Garçons/ Boys	Total	Filles/ Girls	Garçons/ Boys	Total
<b>1er Cycle</b>	<b>8 014</b>	<b>28 612</b>	<b>36 626</b>	<b>437</b>	<b>2 412</b>	<b>2 849</b>
1re AT	2 847	8 904	11 751	159	703	862
2e AT	2 114	7 656	9 770	115	580	695
3e AT	1 572	6 197	7 769	78	471	549
4e AT	1 481	5 855	7 336	85	658	743
<b>2nd Cycle</b>	<b>4 305</b>	<b>17 101</b>	<b>21 406</b>	<b>493</b>	<b>3 171</b>	<b>3 664</b>
2nde T	1 520	5 591	7 111	114	578	692
Première T	1 973	8 857	10 830	290	2 160	2 450
Terminale T	812	2 653	3 465	89	433	522
<b>Total</b>	<b>12 319</b>	<b>45 713</b>	<b>58 032</b>	<b>930</b>	<b>5 583</b>	<b>6 513</b>

**Tableau/Table270:** Répartition des effectifs d'élèves de l'ESTP –Industriel Francophone public et privé dans l'Est par statut, sexe et année d'études / *Distribution of student enrolment in the French Public and Private Industrial STVEstatus, gender and level of study in the East region*

NIVEAUX/LEVELS	Inscrits/ Registered			Redoublants/ Repeaters		
	Filles/ Girls	Garçons/ Boys	Total	Filles/ Girls	Garçons/ Boys	Total
<b>1er Cycle</b>	<b>2 602</b>	<b>8 925</b>	<b>11 527</b>	<b>174</b>	<b>795</b>	<b>969</b>
1re AT	1 037	3 330	4 367	74	322	396
2e AT	709	2 387	3 096	59	189	248
3e AT	488	1 694	2 182	26	144	170
4e AT	368	1 514	1 882	15	140	155
<b>2nd Cycle</b>	<b>688</b>	<b>3 032</b>	<b>3 720</b>	<b>61</b>	<b>532</b>	<b>593</b>
2nde T	263	1 154	1 417	13	88	101
Première T	316	1 512	1 828	42	390	432
Terminale T	109	366	475	6	54	60
<b>Total</b>	<b>3 290</b>	<b>11 957</b>	<b>15 247</b>	<b>235</b>	<b>1 327</b>	<b>1 562</b>



**Tableau/table271:** Répartition des effectifs d'élèves de l'ESTP –Industriel Francophone public et privé dans l'Extrême-Nord par statut, sexe et année d'études / *Distribution of student enrolment in the French Public and Private Industrial STVEstatus, gender and level of study in the Far North region*

NIVEAUX/LEVELS	Inscrits/ Registered			Redoublants/ Repeaters		
	Filles/ Girls	Garçons/ Boys	Total	Filles/ Girls	Garçons/ Boys	Total
<b>1er Cycle</b>	<b>4 533</b>	<b>15 346</b>	<b>19 879</b>	<b>385</b>	<b>1 767</b>	<b>2 152</b>
1re AT	1 856	5 857	7 713	145	546	691
2e AT	1 361	4 349	5 710	125	443	568
3e AT	821	2 809	3 630	73	283	356
4e AT	495	2 331	2 826	42	495	537
<b>2nd Cycle</b>	<b>616</b>	<b>3 036</b>	<b>3 652</b>	<b>118</b>	<b>682</b>	<b>800</b>
2nde T	316	1 346	1 662	49	217	266
Première T	239	1 417	1 656	48	393	441
Terminale T	61	273	334	21	72	93
<b>Total</b>	<b>5 149</b>	<b>18 382</b>	<b>23 531</b>	<b>503</b>	<b>2 449</b>	<b>2 952</b>

**Tableau/Table272:** Répartition des effectifs d'élèves de l'ESTP - Industriel Francophone public et privé dans du Littoral par statut, sexe et année d'études / *Distribution of student enrolment in the French Public and Private Industrial STVEstatus, gender and level of study in the Littoral region*

NIVEAUX/LEVELS	Inscrits/ Registered			Redoublants/ Repeaters		
	Filles/ Girls	Garçons/ Boys	Total	Filles/ Girls	Garçons/ Boys	Total
<b>1er Cycle</b>	<b>3 655</b>	<b>12 511</b>	<b>16 166</b>	<b>156</b>	<b>758</b>	<b>914</b>
1re AT	1 104	3 852	4 956	44	186	230
2e AT	852	3 310	4 162	18	151	169
3e AT	867	2 601	3 468	32	163	195
4e AT	832	2 748	3 580	62	258	320
<b>2nd Cycle</b>	<b>6 542</b>	<b>17 023</b>	<b>23 565</b>	<b>704</b>	<b>3 312</b>	<b>4 016</b>
2nde T	2 038	5 379	7 417	94	500	594
Première T	3 176	8 339	11 515	435	1 981	2 416
Terminale T	1 328	3 305	4 633	175	831	1 006
<b>Total</b>	<b>10 197</b>	<b>29 534</b>	<b>39 731</b>	<b>860</b>	<b>4 070</b>	<b>4 930</b>

**Tableau/Table273:** Répartition des effectifs d'élèves de l'ESTP - Industriel Francophone public et privé dans le Nord par statut, sexe et année d'études / *Distribution of student enrolment in the French Public and Private Industrial STVEstatus, gender and level of study in the North region*

NIVEAUX/LEVELS	Inscrits/ Registered			Redoublants/ Repeaters		
	Filles/ Girls	Garçons/ Boys	Total	Filles/ Girls	Garçons/ Boys	Total
<b>1er Cycle</b>	<b>2 779</b>	<b>12 189</b>	<b>14 968</b>	<b>327</b>	<b>1 428</b>	<b>1 755</b>
1re AT	944	4 023	4 967	103	393	496
2e AT	843	3 799	4 642	91	484	575
3e AT	590	2 382	2 972	70	245	315
4e AT	402	1 985	2 387	63	306	369
<b>2nd Cycle</b>	<b>690</b>	<b>4 019</b>	<b>4 709</b>	<b>139</b>	<b>1 121</b>	<b>1 260</b>
2nde T	276	1 546	1 822	33	214	247
Première T	316	1 923	2 239	87	721	808
Terminale T	98	550	648	19	186	205
<b>Total</b>	<b>3 469</b>	<b>16 208</b>	<b>19 677</b>	<b>466</b>	<b>2 549</b>	<b>3 015</b>



**Tableau/Table274:** Répartition des effectifs d'élèves de l'ESTP – Francophone Industriel public et privé dans le Ouest par statut, sexe et année d'études / *Distribution of student enrolment in the French Public and Private Industrial STVEstatus, gender and level of study in the West region*

NIVEAUX/LEVELS	Inscrits/ Registered			Redoublants/ Repeaters		
	Filles/ Girls	Garçons/ Boys	Total	Filles/ Girls	Garçons/ Boys	Total
<b>1er Cycle</b>	<b>9 390</b>	<b>30 011</b>	<b>39 401</b>	<b>438</b>	<b>2 335</b>	<b>2 773</b>
1re AT	3 033	8 956	11 989	179	636	815
2e AT	2 595	7 824	10 419	101	472	573
3e AT	2 112	6 471	8 583	65	317	382
4e AT	1 650	6 760	8 410	93	910	1 003
<b>2nd Cycle</b>	<b>5 404</b>	<b>19 935</b>	<b>25 339</b>	<b>599</b>	<b>3 775</b>	<b>4 374</b>
2nde T	2 001	6 580	8 581	94	580	674
Première T	2 384	10 028	12 412	403	2 533	2 936
Terminale T	1 019	3 327	4 346	102	662	764
<b>Total</b>	<b>14 794</b>	<b>49 946</b>	<b>64 740</b>	<b>1 037</b>	<b>6 110</b>	<b>7 147</b>

**Tableau/Table275:** Répartition des effectifs d'élèves de l'ESTP - Industriel Francophone public et privé dans le Sud par statut, sexe et année d'études / *Distribution of student enrolment in the French Public and Private Industrial STVEstatus, gender and level of study in the South region*

NIVEAUX/LEVELS	Inscrits/ Registered			Redoublants/ Repeaters		
	Filles/ Girls	Garçons/ Boys	Total	Filles/ Girls	Garçons/ Boys	Total
<b>1er Cycle</b>	<b>2099</b>	<b>8727</b>	<b>10826</b>	<b>183</b>	<b>765</b>	<b>948</b>
1re AT	741	2592	3333	38	168	206
2e AT	559	2362	2921	60	235	295
3e AT	450	2010	2460	28	169	197
4e AT	349	1763	2112	57	193	250
<b>2nd Cycle</b>	<b>830</b>	<b>3797</b>	<b>4627</b>	<b>167</b>	<b>749</b>	<b>916</b>
2nde T	331	1541	1872	37	140	177
Première T	365	1742	2107	90	492	582
Terminale T	134	514	648	40	117	157
<b>Total</b>	<b>2929</b>	<b>12524</b>	<b>15453</b>	<b>350</b>	<b>1514</b>	<b>1864</b>

### 3.3.3.1 Public

**Tableau/Table276:** Répartition des effectifs d'élèves de l'ESTP - Industriel Francophone public par région et statut/ *Distribution of student enrolment in the French Public Industrial STVEby region and status*

REGIONS	Inscrits/ Registered			Redoublants/ Repeaters		
	Filles/ Girls	Garçons/ Boys	Total	Filles/ Girls	Garçons/ Boys	Total
ADAMAOUA	1 257	7 290	8 547	74	1 124	1 198
CENTRE	8 808	35 096	43 904	791	4 839	5 630
EST	3 183	11 800	14 983	233	1 319	1 552
EXTRÊME-NORD	5 129	18 305	23 434	503	2 440	2 943
LITTORAL	4 867	18 804	23 671	630	2 873	3 503
NORD	3 426	16 084	19 510	465	2 546	3 011
OUEST	11 807	41 553	53 360	880	5 440	6 320
SUD	2 788	11 845	14 633	342	1 406	1 748
<b>Total</b>	<b>41 265</b>	<b>160 777</b>	<b>202 042</b>	<b>3 918</b>	<b>21 987</b>	<b>25 905</b>

**Tableau/Table277:** Répartition des effectifs d'élèves de l'ESTP - Industriel Francophone public par statut, sexe et année d'études/  
*Distribution of student enrolment in the French Public Industrial STVE by status, gender and leve lof study*

NIVEAUX/LEVELS	Inscrits/ Registered			Redoublants/ Repeaters		
	Filles/ Girls	Garçons/ Boys	Total	Filles/ Girls	Garçons/ Boys	Total
<b>1er Cycle</b>	<b>28 933</b>	<b>106 457</b>	<b>135 390</b>	<b>2 046</b>	<b>10 307</b>	<b>12 353</b>
1re AT	10 377	34 868	45 245	745	3 067	3 812
2e AT	8 124	29 638	37 762	565	2 628	3 193
3e AT	5 980	22 014	27 994	356	1 776	2 132
4e AT	4 452	19 937	24 389	380	2 836	3 216
<b>2nd Cycle</b>	<b>12 332</b>	<b>54 320</b>	<b>66 652</b>	<b>1 872</b>	<b>11 680</b>	<b>13 552</b>
2nde T	4 674	19 256	23 930	397	2 218	2 615
Première T	5 465	26 564	32 029	1 111	7 539	8 650
Terminale T	2 193	8 500	10 693	364	1 923	2 287
<b>Total</b>	<b>41 265</b>	<b>160 777</b>	<b>202 042</b>	<b>3 918</b>	<b>21 987</b>	<b>25 905</b>

**Tableau/Table278:** Répartition des effectifs d'élèves de l'ESTP - Industriel Francophone public par statut, sexe et année d'études dans la Région de l'Adamaoua/ *Distribution of student enrolment in the French Public Industrial STVE by status, gender and leve lof study in the Adamawa region*

NIVEAUX/LEVELS	Inscrits/ Registered			Redoublants/ Repeaters		
	Filles/ Girls	Garçons/ Boys	Total	Filles/ Girls	Garçons/ Boys	Total
<b>1er Cycle</b>	<b>1 038</b>	<b>5 278</b>	<b>6 316</b>	<b>48</b>	<b>556</b>	<b>604</b>
1re AT	426	1 861	2 287	20	167	187
2e AT	320	1 526	1 846	14	146	160
3e AT	187	1 031	1 218	2	93	95
4e AT	105	860	965	12	150	162
<b>2nd Cycle</b>	<b>219</b>	<b>2 012</b>	<b>2 231</b>	<b>26</b>	<b>568</b>	<b>594</b>
2nde T	83	677	760	6	114	120
Première T	85	1 051	1 136	14	388	402
Terminale T	51	284	335	6	66	72
<b>Total</b>	<b>1 257</b>	<b>7 290</b>	<b>8 547</b>	<b>74</b>	<b>1 124</b>	<b>1 198</b>

**Tableau/Table279:** Répartition des effectifs d'élèves de l'ESTP - Industriel Francophone public par statut, sexe et année d'études dans la Région du Centre/ *Distribution of student enrolment in the French Public Industrial STVE by status, gender and leve lof study in the Centre region.*

NIVEAUX/LEVELS	Inscrits/ Registered			Redoublants/ Repeaters		
	Filles/ Girls	Garçons/ Boys	Total	Filles/ Girls	Garçons/ Boys	Total
<b>1er Cycle</b>	<b>5 906</b>	<b>22 742</b>	<b>28 648</b>	<b>395</b>	<b>2 243</b>	<b>2 638</b>
1re AT	2 165	7 172	9 337	151	684	835
2e AT	1 587	6 190	7 777	104	555	659
3e AT	1 138	5 007	6 145	72	437	509
4e AT	1 016	4 373	5 389	68	567	635
<b>2nd Cycle</b>	<b>2 902</b>	<b>12 354</b>	<b>15 256</b>	<b>396</b>	<b>2 596</b>	<b>2 992</b>
2nde T	1 060	4 249	5 309	108	527	635
Première T	1 331	6 215	7 546	226	1 737	1 963
Terminale T	511	1 890	2 401	62	332	394
<b>Total</b>	<b>8 808</b>	<b>35 096</b>	<b>43 904</b>	<b>791</b>	<b>4 839</b>	<b>5 630</b>

**Tableau/Table280:** Répartition des effectifs d'élèves de l'ESTP - Commercial Francophone public par statut, sexe et année d'études dans la Région de l'Est/ *Distribution of student enrolment in the French Public Industrial STVE by status, gender and level of study in the East region*

NIVEAUX/LEVELS	Inscrits/ Registered			Redoublants/ Repeaters		
	Filles/ Girls	Garçons/ Boys	Total	Filles/ Girls	Garçons/ Boys	Total
<b>1er Cycle</b>	<b>2 495</b>	<b>8 770</b>	<b>11 265</b>	<b>172</b>	<b>787</b>	<b>959</b>
1re AT	993	3 265	4 258	73	322	395
2e AT	678	2 355	3 033	59	188	247
3e AT	469	1 664	2 133	25	142	167
4e AT	355	1 486	1 841	15	135	150
<b>2nd Cycle</b>	<b>688</b>	<b>3 030</b>	<b>3 718</b>	<b>61</b>	<b>532</b>	<b>593</b>
2nde T	263	1 152	1 415	13	88	101
Première T	316	1 512	1 828	42	390	432
Terminale T	109	366	475	6	54	60
<b>Total</b>	<b>3 183</b>	<b>11 800</b>	<b>14 983</b>	<b>233</b>	<b>1 319</b>	<b>1 552</b>

**Tableau/Table281:** Répartition des effectifs d'élèves de l'ESTP - Industriel Francophone public par statut, sexe et année d'études dans la Région de l'Extrême-Nord/ *Distribution of student enrolment in the French Public Industrial STVE by status, gender and level of study in the Far North region.*

NIVEAUX/LEVELS	Inscrits/ Registered			Redoublants/ Repeaters		
	Filles/ Girls	Garçons/ Boys	Total	Filles/ Girls	Garçons/ Boys	Total
<b>1er Cycle</b>	<b>4 513</b>	<b>15 269</b>	<b>19 782</b>	<b>385</b>	<b>1 758</b>	<b>2 143</b>
1re AT	1 836	5 798	7 634	145	541	686
2e AT	1 361	4 331	5 692	125	439	564
3e AT	821	2 809	3 630	73	283	356
4e AT	495	2 331	2 826	42	495	537
<b>2nd Cycle</b>	<b>616</b>	<b>3 036</b>	<b>3 652</b>	<b>118</b>	<b>682</b>	<b>800</b>
2nde T	316	1 346	1 662	49	217	266
Première T	239	1 417	1 656	48	393	441
Terminale T	61	273	334	21	72	93
<b>Total</b>	<b>5 129</b>	<b>18 305</b>	<b>23 434</b>	<b>503</b>	<b>2 440</b>	<b>2 943</b>

**Tableau/Table282:** Répartition des effectifs d'élèves de l'ESTP - Industriel Francophone public par statut, sexe et année d'études dans la Région du Littoral/ *Distribution of student enrolment in the French Public Industrial STVE by status, gender and level of study in the Littoral region*

NIVEAUX/LEVELS	Inscrits/ Registered			Redoublants/ Repeaters		
	Filles/ Girls	Garçons/ Boys	Total	Filles/ Girls	Garçons/ Boys	Total
<b>1er Cycle</b>	<b>2 190</b>	<b>8 313</b>	<b>10 503</b>	<b>123</b>	<b>617</b>	<b>740</b>
1re AT	721	2 589	3 310	44	183	227
2e AT	515	2 330	2 845	15	140	155
3e AT	556	1 752	2 308	27	130	157
4e AT	398	1 642	2 040	37	164	201
<b>2nd Cycle</b>	<b>2 677</b>	<b>10 491</b>	<b>13 168</b>	<b>507</b>	<b>2 256</b>	<b>2 763</b>
2nde T	929	3 466	4 395	84	452	536
Première T	1 223	5 069	6 292	294	1 282	1 576
Terminale T	525	1 956	2 481	129	522	651
<b>Total</b>	<b>4 867</b>	<b>18 804</b>	<b>23 671</b>	<b>630</b>	<b>2 873</b>	<b>3 503</b>

**Tableau/Table283:** Répartition des effectifs d'élèves de l'ESTP - Industriel Francophone public par statut, sexe et année d'études dans la Région du Nord/ *Distribution of student enrolment in the French Public Industrial STVE by status, gender and level of study in the North region*

NIVEAUX/LEVELS	Inscrits/ Registered			Redoublants/ Repeaters		
	Filles/ Girls	Garçons/ Boys	Total	Filles/ Girls	Garçons/ Boys	Total
<b>1er Cycle</b>	<b>2 736</b>	<b>12 065</b>	<b>14 801</b>	<b>326</b>	<b>1 425</b>	<b>1 751</b>
1re AT	916	3 947	4 863	102	391	493
2e AT	832	3 771	4 603	91	483	574
3e AT	586	2 368	2 954	70	245	315
4e AT	402	1 979	2 381	63	306	369
<b>2nd Cycle</b>	<b>690</b>	<b>4 019</b>	<b>4 709</b>	<b>139</b>	<b>1 121</b>	<b>1 260</b>
2nde T	276	1 546	1 822	33	214	247
Première T	316	1 923	2 239	87	721	808
Terminale T	98	550	648	19	186	205
<b>Total</b>	<b>3 426</b>	<b>16 084</b>	<b>19 510</b>	<b>465</b>	<b>2 546</b>	<b>3 011</b>

**Tableau/Table284:** Répartition des effectifs d'élèves de l'ESTP - Industriel Francophone public par statut, sexe et année d'études dans la Région de l'Ouest/ *Distribution of student enrolment in the French Public Industrial STVE by status, gender and level of study in the West region*

NIVEAUX/LEVELS	Inscrits/ Registered			Redoublants/ Repeaters		
	Filles/ Girls	Garçons/ Boys	Total	Filles/ Girls	Garçons/ Boys	Total
<b>1er Cycle</b>	<b>8 054</b>	<b>25 709</b>	<b>33 763</b>	<b>415</b>	<b>2 169</b>	<b>2 584</b>
1re AT	2 609	7 769	10 378	172	612	784
2e AT	2 292	6 863	9 155	97	447	544
3e AT	1 805	5 494	7 299	60	280	340
4e AT	1 348	5 583	6 931	86	830	916
<b>2nd Cycle</b>	<b>3 753</b>	<b>15 844</b>	<b>19 597</b>	<b>465</b>	<b>3 271</b>	<b>3 736</b>
2nde T	1 433	5 381	6 814	68	482	550
Première T	1 615	7 776	9 391	316	2 206	2 522
Terminale T	705	2 687	3 392	81	583	664
<b>Total</b>	<b>11 807</b>	<b>41 553</b>	<b>53 360</b>	<b>880</b>	<b>5 440</b>	<b>6 320</b>

**Tableau/Table285:** Répartition des effectifs d'élèves de l'ESTP - Industriel Francophone public par statut, sexe et année d'études dans la Région du Sud / *Distribution of student enrolment in the French Public Industrial STVE by status, gender and level of study in the South region.*

NIVEAUX/LEVELS	Inscrits/ Registered			Redoublants/ Repeaters		
	Filles/ Girls	Garçons/ Boys	Total	Filles/ Girls	Garçons/ Boys	Total
<b>1er Cycle</b>	<b>2 001</b>	<b>8 311</b>	<b>10 312</b>	<b>182</b>	<b>752</b>	<b>934</b>
1re AT	711	2 467	3 178	38	167	205
2e AT	539	2 272	2 811	60	230	290
3e AT	418	1 889	2 307	27	166	193
4e AT	333	1 683	2 016	57	189	246
<b>2nd Cycle</b>	<b>787</b>	<b>3 534</b>	<b>4 321</b>	<b>160</b>	<b>654</b>	<b>814</b>
2nde T	314	1 439	1 753	36	124	160
Première T	340	1 601	1 941	84	422	506
Terminale T	133	494	627	40	108	148
<b>Total</b>	<b>2 788</b>	<b>11 845</b>	<b>14 633</b>	<b>342</b>	<b>1 406</b>	<b>1 748</b>

## 3.3.3.2 Privé/Private

**Tableau/Table286:** Répartition des effectifs d'élèves de l'ESTP - Industriel Francophone privé par région et statut/  
*Distribution of student enrolment in the French Private Industrial STVE by region and status*

REGIONS	Inscrits/ Registered			Redoublants/ Repeaters		
	Filles/ Girls	Garçons/ Boys	Total	Filles/ Girls	Garçons/ Boys	Total
ADAMAOUA	80	127	207	0	0	0
CENTRE	3 511	10 617	14 128	139	744	883
EST	107	157	264	2	8	10
EXTRÊME-NORD	20	77	97	0	9	9
LITTORAL	5 330	10 730	16 060	230	1 197	1 427
NORD	43	124	167	1	3	4
OUEST	2 987	8 393	11 380	157	670	827
SUD	141	679	820	8	108	116
<b>Total</b>	<b>12 219</b>	<b>30 904</b>	<b>43 123</b>	<b>537</b>	<b>2 739</b>	<b>3 276</b>

**Tableau/Table287:** Répartition des effectifs d'élèves de l'ESTP - Industriel Francophone privé par statut, sexe et année d'études/  
*Distribution of student enrolment in the French Private Industrial STVE by status, gender and level of study*

NIVEAUX/LEVELS	Inscrits/ Registered			Redoublants/ Repeaters		
	Filles/ Girls	Garçons/ Boys	Total	Filles/ Girls	Garçons/ Boys	Total
<b>1er Cycle</b>	<b>5 249</b>	<b>15 261</b>	<b>20 510</b>	<b>102</b>	<b>509</b>	<b>611</b>
1re AT	1 666	4 576	6 242	17	54	71
2e AT	1 240	3 598	4 838	18	72	90
3e AT	1 113	3 202	4 315	18	109	127
4e AT	1 230	3 885	5 115	49	274	323
<b>2nd Cycle</b>	<b>6 970</b>	<b>15 643</b>	<b>22 613</b>	<b>435</b>	<b>2 230</b>	<b>2 665</b>
2nde T	2 162	4 566	6 728	43	213	256
Première T	3 389	8 305	11 694	298	1 519	1 817
Terminale T	1 419	2 772	4 191	94	498	592
<b>Total</b>	<b>12 219</b>	<b>30 904</b>	<b>43 123</b>	<b>537</b>	<b>2 739</b>	<b>3 276</b>

**Tableau/Table288:** Répartition des effectifs d'élèves de l'ESTP - Industriel Francophone par type Privé par région et statut/  
*Distribution of student enrolment in the French Private Industrial STVE by type of private school, region and status*

REGIONS	Privé Catholique / Catholic				Privé Laïc / Lay				Privé Protestant			
	Inscrits/ Registered		Redoublants/ Repeaters		Inscrits/ Registered		Redoublants/ Repeaters		Inscrits/ Registered		Redoublants/ Repeaters	
	F/ G	G/ B	F/ G	G/ B	F/ G	G/ B	F/ G	G/ B	F/ G	G/ B	F/ G	G/ B
ADAMAOUA					80	127	0	0				
CENTRE	476	415	34	40	3 015	10 153	105	700	20	49	0	4
EST	75	73	2	0	32	84	0	8				
EXTRÊME-NORD									20	77	0	9
LITTORAL	911	683	18	74	4 418	10 042	212	1 123	1	5	0	0
NORD					37	70	1	3	6	54	0	0
OUEST	1 422	2 123	82	52	1 255	5 881	75	618	310	389	0	0
SUD	39	343	2	63	62	168	6	45	40	168	0	0
<b>Total</b>	<b>2 923</b>	<b>3 637</b>	<b>138</b>	<b>229</b>	<b>8 899</b>	<b>26 525</b>	<b>399</b>	<b>2 497</b>	<b>397</b>	<b>742</b>	<b>0</b>	<b>13</b>

**Tableau/Table289:** Répartition des effectifs d'élèves de l'ESTP -Industriel Francophone par type Privé par statut, sexe et année d'études/ *Distribution of student enrolment in the French Private Industrial STVE by type of private school status, gender and level of study*

NIVEAUX/LEVELS	Privé Catholique / Catholic				Privé Laïc / Lay				Privé Protestant			
	Inscrits/ Registered		Redoublants/ Repeaters		Inscrits/ Registered		Redoublants/ Repeaters		Inscrits/ Registered		Redoublants/ Repeaters	
	F/ G	G/ B	F/ G	G/ B	F/ G	G/ B	F/ G	G/ B	F/ G	G/ B	F/ G	G/ B
<b>1er Cycle</b>	<b>1 297</b>	<b>1 880</b>	<b>36</b>	<b>37</b>	<b>3 779</b>	<b>12 892</b>	<b>66</b>	<b>459</b>	<b>173</b>	<b>489</b>	<b>0</b>	<b>13</b>
1re AT	389	543	14	19	1 211	3 848	3	30	66	185	0	5
2e AT	312	462	9	5	895	3 022	9	62	33	114	0	5
3e AT	300	444	7	7	764	2 637	11	101	49	121	0	1
4e AT	296	431	6	6	909	3 385	43	266	25	69	0	2
<b>2nd Cycle</b>	<b>1 626</b>	<b>1 757</b>	<b>102</b>	<b>192</b>	<b>5 120</b>	<b>13 633</b>	<b>333</b>	<b>2 038</b>	<b>224</b>	<b>253</b>	<b>0</b>	<b>0</b>
2nde T	550	522	24	15	1 559	3 950	19	198	53	94	0	0
Première T	708	878	66	136	2 539	7 282	232	1 383	142	145	0	0
Terminale T	368	357	12	41	1 022	2 401	82	457	29	14	0	0
<b>Total</b>	<b>2 923</b>	<b>3 637</b>	<b>138</b>	<b>229</b>	<b>8 899</b>	<b>26 525</b>	<b>399</b>	<b>2 497</b>	<b>397</b>	<b>742</b>	<b>0</b>	<b>13</b>

## 3.4. Enseignement normal/Teacher Training Education

### 3.4.1 Synthèse de l'Enseignement Normal/Summary of Teacher Training Education

**Tableau/Table290:** Effectif des élèves-maîtres des ENI Public et Privé par région / *Student-teacher enrolment in Public and Private TTCs by region*

REGION	ENIEG/TTC			ENIET/TTTC			ENI/TTC		
	Filles/ Girls	Garçons/ Boys	Total	Filles/ Girls	Garçons/ Boys	Total	Filles/ Girls	Garçons/ Boys	Total
ADAMAOUA	500	348	848	145	209	354	645	557	1 202
CENTRE	1 503	360	1 863	361	207	568	1 864	567	2 431
EST	382	175	557	266	193	459	648	368	1 016
EXTRÊME-NORD	1 007	1 468	2 475	239	336	575	1 246	1 804	3 050
LITTORAL	750	145	895	182	84	266	932	229	1 161
NORD	533	765	1 298	165	247	412	698	1 012	1 710
NORD-OUEST	620	141	761	149	66	215	769	207	976
OUEST	1 283	178	1 461	210	161	371	1 493	339	1 832
SUD	229	92	321	259	188	447	488	280	768
SUD-OUEST	427	202	629	73	31	104	500	233	733
<b>Total</b>	<b>7 234</b>	<b>3 874</b>	<b>11 108</b>	<b>2 049</b>	<b>1 722</b>	<b>3 771</b>	<b>9 283</b>	<b>5 596</b>	<b>14 879</b>

**Tableau/Table291:** Effectif des élèves-maîtres des ENI public par région / *Student-teacher enrolment in Government TTCs by region*

REGION	ENIEG/GTTC			ENIET/GTTTC			ENI/TTC		
	Filles/ Girls	Garçons/ Boys	Total	Filles/ Girls	Garçons/ Boys	Total	Filles/ Girls	Garçons/ Boys	Total
ADAMAOUA	399	302	701	145	209	354	544	511	1 055
CENTRE	813	254	1 067	317	197	514	1 130	451	1 581
EST	382	175	557	266	193	459	648	368	1 016
EXTRÊME-NORD	895	1 327	2 222	219	312	531	1 114	1 639	2 753
LITTORAL	544	120	664	171	81	252	715	201	916
NORD	424	700	1 124	165	247	412	589	947	1 536
NORD-OUEST	559	103	662	149	66	215	708	169	877
OUEST	1 033	149	1 182	148	136	284	1 181	285	1 466
SUD	229	92	321	259	188	447	488	280	768
SUD-OUEST	427	202	629	73	31	104	500	233	733
<b>Total</b>	<b>5 705</b>	<b>3 424</b>	<b>9 129</b>	<b>1 912</b>	<b>1 660</b>	<b>3 572</b>	<b>7 617</b>	<b>5 084</b>	<b>12 701</b>

### 3.4.2 ENIEG/TTCs

#### 3.4.2.1 Public et privé/Government and Private TTCs

**Tableau/Table292:** Effectif des élèves-maîtres par année d'études et par région/Student-teacher enrolment by level of study and region

Niveau/Level	Genre/gender	ADAMAOUA	CENTRE	EST	NORD-OUEST	EXTRÊME-NORD	LITTORAL	NORD	OUEST	SUD	SUD-OUEST	NATIONAL
BEPC Niveau 1 GCE/OL Level 1	F/G	88	149	82	26	139	65	84	115	54	13	815
	G/B	57	40	52	8	174	8	118	22	31	1	511
	Total	145	189	134	34	313	73	202	137	85	14	1 326
BEPC Niveau 2 GCE/OL Level 2	F/G	61	169	53	27	173	100	82	143	53	14	875
	G/B	56	31	27	8	225	15	111	18	16	3	510
	Total	117	200	80	35	398	115	193	161	69	17	1 385
BEPC Niveau 3 GCE/OL Level 3	F/G	87	211	78	48	346	94	127	164	40	11	1 206
	G/B	60	43	32	11	641	19	253	19	22	1	1 101
	Total	147	254	110	59	987	113	380	183	62	12	2 307
PROBATOIRE Niveau 1/Level 1	F/G	37	59	34	48	66	44	38	99	9	39	473
	G/B	17	45	9	9	78	9	39	10	2	8	226
	Total	54	104	43	57	144	53	77	109	11	47	699
PROBATOIRE Niveau 2/Level 2	F/G	35	67	17	50	61	57	32	110	6	56	491
	G/B	20	22	8	15	64	17	36	15	5	10	212
	Total	55	89	25	65	125	74	68	125	11	66	703
BAC Niveau 1/ GCE/AL	F/G	192	848	118	421	222	390	170	652	67	294	3 374
	G/B	138	179	47	90	286	77	208	94	16	179	1 314
	Total	330	1 027	165	511	508	467	378	746	83	473	4 688
Total	F/G	500	1 503	382	620	1 007	750	533	1 283	229	427	7 234
	G/B	348	360	175	141	1 468	145	765	178	92	202	3 874
	Total	848	1 863	557	761	2 475	895	1 298	1 461	321	629	11 108

**Tableau/Table293:** Redoublants élèves-maîtres par année d'études et par région/ Student-teacher repeaters by level of study and region

Niveaux/Levels	Genre/gender	ADAMAOUA	CENTRE	EST	NORD-OUEST	EXTRÊME-NORD	LITTORAL	NORD	OUEST	SUD	SUD-OUEST	NATIONAL
BEPC Niveau 1 GCE/OL Level 1	F/G	0	3	4	1	2	3	0	1	2	0	16
	G/B	0	0	3	0	5	1	1	0	1	0	11
	Total	0	3	7	1	7	4	1	1	3	0	27
BEPC Niveau 2 GCE/OL Level 2	F/G	0	2	1	0	3	0	1	0	2	0	9
	G/B	0	1	0	0	13	0	4	0	1	0	19
	Total	0	3	1	0	16	0	5	0	3	0	28
BEPC Niveau 3 GCE/OL Level 3	F/G	0	11	2	1	6	8	13	6	5	1	53
	G/B	1	0	2	0	15	3	31	0	4	1	57
	Total	1	11	4	1	21	11	44	6	9	2	110
PROBATOIRE Niveau 1/Level 1	F/G	0	1	0	1	2	0	1	0	0	0	5
	G/B	0	0	0	0	5	0	1	0	0	0	6
	Total	0	1	0	1	7	0	2	0	0	0	11
PROBATOIRE Niveau 2/Level 2	F/G	0	0	0	1	0	0	1	1	0	0	3
	G/B	0	1	0	1	3	0	2	0	1	0	8
	Total	0	1	0	2	3	0	3	1	1	0	11
BAC Niveau 1/ GCE/AL	F/G	1	10	1	0	9	13	0	3	0	1	38
	G/B	0	5	1	0	12	3	3	1	0	1	26
	Total	1	15	2	0	21	16	3	4	0	2	64
Total	F/G	1	27	8	4	22	24	16	11	9	2	124
	G/B	1	7	6	1	53	7	42	1	7	2	127
	Total	2	34	14	5	75	31	58	12	16	4	251



## 3.4.2.2 Public/GTTCs

**Tableau/Table294:** Effectif des élèves-maîtres du public par année d'études et par région/ *Student-teacher enrolment in GTTCs by level of study and region*

Niveaux/Levels	Genre/gender	ADAMAOUA	CENTRE	EST	NORD-OUEST	EXTRÊME-NORD	LITTORAL	NORD	OUEST	SUD	SUD-OUEST	NATIONAL
BEPC Niveau 1 GCE/OL Level 1	F/G	72	104	82	26	126	51	76	103	54	13	707
	G/B	52	34	52	7	146	7	115	20	31	1	465
	Total	124	138	134	33	272	58	191	123	85	14	1 172
BEPC Niveau 2 GCE/OL Level 2	F/G	49	126	53	26	148	78	64	116	53	14	727
	G/B	48	28	27	8	203	13	103	17	16	3	466
	Total	97	154	80	34	351	91	167	133	69	17	1 193
BEPC Niveau 3 GCE/OL Level 3	F/G	77	172	78	45	290	68	103	142	40	11	1 026
	G/B	56	39	32	10	592	17	221	17	22	1	1 007
	Total	133	211	110	55	882	85	324	159	62	12	2 033
PROBATOIRE Niveau 1/Level 1	F/G	31	37	34	40	64	31	31	87	9	39	403
	G/B	15	39	9	3	72	8	35	10	2	8	201
	Total	46	76	43	43	136	39	66	97	11	47	604
PROBATOIRE Niveau 2/Level 2	F/G	34	48	17	40	57	49	26	97	6	56	430
	G/B	19	15	8	10	59	16	34	14	5	10	190
	Total	53	63	25	50	116	65	60	111	11	66	620
BAC Niveau 1/ GCE/AL	F/G	136	326	118	382	210	267	124	488	67	294	2 412
	G/B	112	99	47	65	255	59	192	71	16	179	1 095
	Total	248	425	165	447	465	326	316	559	83	473	3 507
Total	F/G	399	813	382	559	895	544	424	1 033	229	427	5 705
	G/B	302	254	175	103	1 327	120	700	149	92	202	3 424
	Total	701	1 067	557	662	2 222	664	1 124	1 182	321	629	9 129

**Tableau/Table295:** Redoublants élèves-maîtres du public par année d'études et par région / *Student-teacher repeaters in GTTCs by level of study and region*

Niveaux/Levels	Genre/gender	ADAMAOUA	CENTRE	EST	NORD-OUEST	EXTRÊME-NORD	LITTORAL	NORD	OUEST	SUD	SUD-OUEST	NATIONAL
BEPC Niveau 1 GCE/OL Level 1	F/G	0	3	4	1	2	3	0	1	2	0	16
	G/B	0	0	3	0	5	1	1	0	1	0	11
	Total	0	3	7	1	7	4	1	1	3	0	27
BEPC Niveau 2 GCE/OL Level 2	F/G	0	1	1	0	2	0	1	0	2	0	7
	G/B	0	1	0	0	13	0	4	0	1	0	19
	Total	0	2	1	0	15	0	5	0	3	0	26
BEPC Niveau 3 GCE/OL Level 3	F/G	0	8	2	0	5	6	10	3	5	1	40
	G/B	1	0	2	0	10	3	28	0	4	1	49
	Total	1	8	4	0	15	9	38	3	9	2	89
PROBATOIRE Niveau 1/Level 1	F/G	0	1	0	0	2	0	1	0	0	0	4
	G/B	0	0	0	0	5	0	1	0	0	0	6
	Total	0	1	0	0	7	0	2	0	0	0	10
PROBATOIRE Niveau 2/Level 2	F/G	0	0	0	0	0	0	1	1	0	0	2
	G/B	0	0	0	0	3	0	2	0	1	0	6
	Total	0	0	0	0	3	0	3	1	1	0	8
BAC Niveau 1/ GCE/AL	F/G	1	2	1	0	9	12	0	2	0	1	28
	G/B	0	2	1	0	10	3	2	0	0	1	19
	Total	1	4	2	0	19	15	2	2	0	2	47
Total	F/G	1	15	8	1	20	21	13	7	9	2	97
	G/B	1	3	6	0	46	7	38	0	7	2	110
	Total	2	18	14	1	66	28	51	7	16	4	207

## 3.4.2.3 Privé/Private TTCs

**Tableau/Table296:** Effectif des élèves-maîtres du privé par année d'études et par région/ *Student-teacher enrolment in Private TTCs by level of study and region*

Niveau/Level	Genre/gender	ADAMAOUA	CENTRE	NORD-OUEST	EXTRÊME-NORD	LITTORAL	NORD	OUEST	NATIONAL
BEPC Niveau 1 GCE/OL Level 1	F/G	16	45	0	13	14	8	12	108
	G/B	5	6	1	28	1	3	2	46
	Total	21	51	1	41	15	11	14	154
BEPC Niveau 2 GCE/OL Level 2	F/G	12	43	1	25	22	18	27	148
	G/B	8	3	0	22	2	8	1	44
	Total	20	46	1	47	24	26	28	192
BEPC Niveau 3 GCE/OL Level 3	F/G	10	39	3	56	26	24	22	180
	G/B	4	4	1	49	2	32	2	94
	Total	14	43	4	105	28	56	24	274
PROBATOIRE Niveau 1/Level 1	F/G	6	22	8	2	13	7	12	70
	G/B	2	6	6	6	1	4	0	25
	Total	8	28	14	8	14	11	12	95
PROBATOIRE Niveau 2/Level 2	F/G	1	19	10	4	8	6	13	61
	G/B	1	7	5	5	1	2	1	22
	Total	2	26	15	9	9	8	14	83
BAC Niveau 1/ GCE/AL	F/G	56	522	39	12	123	46	164	962
	G/B	26	80	25	31	18	16	23	219
	Total	82	602	64	43	141	62	187	1 181
Total	F/G	101	690	61	112	206	109	250	1 529
	G/B	46	106	38	141	25	65	29	450
	Total	147	796	99	253	231	174	279	1 979

**Tableau/Table297:** Redoublants élèves-maîtres du privé par année d'études et par region /*Student-teacher repeaters in Private TTCs by level of study and region*

Niveaux/Levels	Genre/gender	ADAMAOUA	CENTRE	NORD-OUEST	EXTRÊME-NORD	LITTORAL	NORD	OUEST	NATIONAL
BEPC Niveau 1 GCE/OL Level 1	F/G	0	0	0	0	0	0	0	0
	G/B	0	0	0	0	0	0	0	0
	Total	0	0	0	0	0	0	0	0
BEPC Niveau 2 GCE/OL Level 2	F/G	0	1	0	1	0	0	0	2
	G/B	0	0	0	0	0	0	0	0
	Total	0	1	0	1	0	0	0	2
BEPC Niveau 3 GCE/OL Level 3	F/G	0	3	1	1	2	3	3	13
	G/B	0	0	0	5	0	3	0	8
	Total	0	3	1	6	2	6	3	21
PROBATOIRE Niveau 1/Level 1	F/G	0	0	1	0	0	0	0	1
	G/B	0	0	0	0	0	0	0	0
	Total	0	0	1	0	0	0	0	1
PROBATOIRE Niveau 2/Level 2	F/G	0	0	1	0	0	0	0	1
	G/B	0	1	1	0	0	0	0	2
	Total	0	1	2	0	0	0	0	3
BAC Niveau 1/ GCE/AL	F/G	0	8	0	0	1	0	1	10
	G/B	0	3	0	2	0	1	1	7
	Total	0	11	0	2	1	1	2	17
Total	F/G	0	12	3	2	3	3	4	27
	G/B	0	4	1	7	0	4	1	17
	Total	0	16	4	9	3	7	5	44

### 3.4.3 ENIET/TTTCs

#### 3.4.3.1 Public et privé/Government and Private TTTCs

**Tableau/Table298:** Effectif des élèves-maîtres par année d'études et par région/ *Student-teacher enrolment in Government and Private TTTCs by level of study and region*

Niveaux/Levels	Genre/gender	ADAMAOUA	CENTRE	EST	NORD-OUEST	EXTRÊME-NORD	LITTORAL	NORD	OUEST	SUD	SUD-OUEST	NATIONAL
CAP Niveau 1 /Level 1	F/G	21	54	39	6	32	21	32	14	42	7	268
	G/B	41	35	40	5	78	4	47	15	47	9	321
	Total	62	89	79	11	110	25	79	29	89	16	589
CAP Niveau 2 / Level 2	F/G	14	109	57	4	61	19	37	33	0	5	339
	G/B	54	62	41	3	64	7	76	28	0	2	337
	Total	68	171	98	7	125	26	113	61	0	7	676
CAP Niveau 3 /Level 3	F/G	35	157	80	1	97	22	62	108	0	5	567
	G/B	64	102	48		143	12	68	97	0	4	538
	Total	99	259	128	1	240	34	130	205	0	9	1 105
PROBATOIRE Niveau 1/ Level 1	F/G	20	0	10		0	21	5	1	80	2	139
	G/B	10	0	6		1	0	0	0	50	3	70
	Total	30	0	16	0	1	21	5	1	130	5	209
PROBATOIRE Niveau 2/ Level 2	F/G	9	0	30	9	10	11	7	2	7	1	86
	G/B	10	0	28	4	8	3	9	2	7	0	71
	Total	19	0	58	13	18	14	16	4	14	1	157
BAC Niveau 1 GCE/AL	F/G	46	41	50	129	39	88	22	52	130	53	650
	G/B	30	8	30	54	42	58	47	19	84	13	385
	Total	76	49	80	183	81	146	69	71	214	66	1 035
Total	F/G	145	361	266	149	239	182	165	210	259	73	2 049
	G/B	209	207	193	66	336	84	247	161	188	31	1 722
	Total	354	568	459	215	575	266	412	371	447	104	3 771

**Tableau/Table299:** Redoublants élèves-maîtres par année d'études et par région/ *Student-teacher repeaters in Government and Private TTTCs by level of study and region*

Niveaux/Levels	Genre/gender	ADAMAOUA	CENTRE	EST	NORD-OUEST	EXTRÊME-NORD	LITTORAL	NORD	OUEST	SUD	SUD-OUEST	NATIONAL
CAP Niveau 1 /Level 1	F/G		0		0	1	0	0	0	2	0	3
	G/B		0		0	12	0	0	0	8	0	20
	Total	0	0	0	0	13	0	0	0	10	0	23
CAP Niveau 2 / Level 2	F/G		0			1	0	0	0	0	0	1
	G/B		0			2	0	3	0	0	0	5
	Total	0	0	0	0	3	0	3	0	0	0	6
CAP Niveau 3 /Level 3	F/G		0		1	1	0	13	1	0	0	16
	G/B		0			2	0	3	0	0	0	5
	Total	0	0	0	1	3	0	16	1	0	0	21
PROBATOIRE Niveau 1/ Level 1	F/G		0			0	0	0	0	4	0	4
	G/B		0			0	0	0	1	7	0	8
	Total	0	0	0	0	0	0	0	1	11	0	12
PROBATOIRE Niveau 2/ Level 2	F/G		0			0	0	1	0	3	0	4
	G/B		0			0	0	0	0	0	0	0
	Total	0	0	0	0	0	0	1	0	3	0	4
BAC Niveau 1 GCE/AL	F/G		0		0	4	0	0	0	0	0	4
	G/B		0		0	6	0	0	0	0	0	6
	Total	0	0	0	0	10	0	0	0	0	0	10
Total	F/G		0		1	7	0	14	1	9	0	32
	G/B		0		0	22	0	6	1	15	0	44
	Total	0	0	0	1	29	0	20	2	24	0	76

3.4.3.2 *Public/GTTTCs***Tableau/Table300:** Effectif des élèves-maîtres du public par année d'études et par région/ Student-teacher *Enrolment in GTTTCs by year of studies and region.*

Niveaux/Levels	Genre/gender	ADAMAOUA	CENTRE	EST	NORD-OUEST	EXTRÊME-NORD	LITTORAL	NORD	OUEST	SUD	SUD-OUEST	NATIONAL
CAP Niveau 1 /Level 1	F/G	21	53	39	6	30	21	32	13	42	7	264
	G/B	41	35	40	5	73	4	47	14	47	9	315
	Total	62	88	79	11	103	25	79	27	89	16	579
CAP Niveau 2 / Level 2	F/G	14	107	57	4	56	19	37	29	0	5	328
	G/B	54	60	41	3	60	7	76	28	0	2	331
	Total	68	167	98	7	116	26	113	57	0	7	659
CAP Niveau 3 /Level 3	F/G	35	157	80	1	92	22	62	106	0	5	560
	G/B	64	102	48		134	12	68	94	0	4	526
	Total	99	259	128	1	226	34	130	200	0	9	1 086
PROBATOIRE Niveau 1/ Level 1	F/G	20		10		0	21	5	0	80	2	138
	G/B	10		6		0	0	0	0	50	3	69
	Total	30	0	16	0	0	21	5	0	130	5	207
PROBATOIRE Niveau 2/ Level 2	F/G	9		30	9	7	11	7	0	7	1	81
	G/B	10		28	4	8	3	9	0	7	0	69
	Total	19	0	58	13	15	14	16	0	14	1	150
BAC Niveau 1 GCE/AL	F/G	46		50	129	34	77	22	0	130	53	541
	G/B	30		30	54	37	55	47	0	84	13	350
	Total	76	0	80	183	71	132	69	0	214	66	891
Total	F/G	145	317	266	149	219	171	165	148	259	73	1 912
	G/B	209	197	193	66	312	81	247	136	188	31	1 660
	Total	354	514	459	215	531	252	412	284	447	104	3 572

**Tableau/Table301:** Redoublants élèves-maîtres du public par année d'études et par region / Student-teacher *repeaters in GTTTCs by year of studies and region.*

Niveaux/Levels	Genre/gender	ADAMAOUA	CENTRE	EST	NORD-OUEST	EXTRÊME-NORD	LITTORAL	NORD	OUEST	SUD	SUD-OUEST	NATIONAL
CAP Niveau 1 /Level 1	F/G				0	1		0	0	2	0	3
	G/B				0	12		0	0	8	0	20
	Total	0	0	0	0	13	0	0	0	10	0	23
CAP Niveau 2 / Level 2	F/G					1		0	0	0	0	1
	G/B					1		3	0	0	0	4
	Total	0	0	0	0	2	0	3	0	0	0	5
CAP Niveau 3 /Level 3	F/G				1	0		13	1	0	0	15
	G/B					0		3	0	0	0	3
	Total	0	0	0	1	0	0	16	1	0	0	18
PROBATOIRE Niveau 1/ Level 1	F/G					0		0	0	4	0	4
	G/B					0		0	1	7	0	8
	Total	0	0	0	0	0	0	0	1	11	0	12
PROBATOIRE Niveau 2/ Level 2	F/G					0		1	0	3	0	4
	G/B					0		0	0	0	0	0
	Total	0	0	0	0	0	0	1	0	3	0	4
BAC Niveau 1 GCE/AL	F/G				0	4		0	0	0	0	4
	G/B				0	6		0	0	0	0	6
	Total	0	0	0	0	10	0	0	0	0	0	10
Total	F/G				1	6		14	1	9	0	31
	G/B				0	19		6	1	15	0	41
	Total	0	0	0	1	25	0	20	2	24	0	72

3.4.3.3 **Privé : Private TTTCs**

**Tableau/Table302:** Effectif des élèves-maîtres du privé par année d'études et par région/ Student-teacher *Enrolment in Private TTTCs by year of studies and region.*

Niveaux/Levels	Genre/gender	ADAMAOUA	CENTRE	NORD-OUEST	EXTRÊME-NORD	LITTORAL	NORD	OUEST	NATIONAL
CAP Niveau 1 /Level 1	F/G		1		2	0		1	4
	G/B		0		5	0		1	6
	Total	0	1	0	7	0	0	2	10
CAP Niveau 2 / Level 2	F/G		2		5	0		4	11
	G/B		2		4	0		0	6
	Total	0	4	0	9	0	0	4	17
CAP Niveau 3 /Level 3	F/G		0		5	0		2	7
	G/B		0		9	0		3	12
	Total	0	0	0	14	0	0	5	19
PROBATOIRE Niveau 1/ Level 1	F/G		0		0	0		1	1
	G/B		0		1	0		0	1
	Total	0	0	0	1	0	0	1	2
PROBATOIRE Niveau 2/ Level 2	F/G		0		3	0		2	5
	G/B		0		0	0		2	2
	Total	0	0	0	3	0	0	4	7
BAC Niveau 1 GCE/AL	F/G		41		5	11		52	109
	G/B		8		5	3		19	35
	Total	0	49	0	10	14	0	71	144
Total	F/G		44		20	11		62	137
	G/B		10		24	3		25	62
	Total	0	54	0	44	14	0	87	199

**Tableau/Table303:** Redoublants élèves-maîtres du privé par année d'études et par region / Student-teacher *repeaters in Private TTTCs by year of studies and region.*

Niveaux/Levels	Genre/gender	ADAMAOUA	CENTRE	NORD-OUEST	EXTRÊME-NORD	LITTORAL	NORD	OUEST	NATIONAL
CAP Niveau 1 /Level 1	F/G		0		0	0		0	0
	G/B		0		0	0		0	0
	Total	0	0	0	0	0	0	0	0
CAP Niveau 2 / Level 2	F/G		0		0	0		0	0
	G/B		0		1	0		0	1
	Total	0	0	0	1	0	0	0	1
CAP Niveau 3 /Level 3	F/G		0		1	0		0	1
	G/B		0		2	0		0	2
	Total	0	0	0	3	0	0	0	3
PROBATOIRE Niveau 1/ Level 1	F/G		0		0	0		0	0
	G/B		0		0	0		0	0
	Total	0	0	0	0	0	0	0	0
PROBATOIRE Niveau 2/ Level 2	F/G		0		0	0		0	0
	G/B		0		0	0		0	0
	Total	0	0	0	0	0	0	0	0
BAC Niveau 1 GCE/AL	F/G		0		0	0		0	0
	G/B		0		0	0		0	0
	Total	0	0	0	0	0	0	0	0
Total	F/G		0		1	0		0	1
	G/B		0		3	0		0	3
	Total	0	0	0	4	0	0	0	4

### 3.5. Enfants vulnérables : Vulnerable Students

**Tableau/Table304:** Répartition du nombre des enfants vulnérables dans l'ESG et l'ESTP public et privé par région et sexe/  
Distribution of vulnerable children in the Public and Private SGE and STVE by region and gender

REGIONS	Orphelins/Orphans			Handicap Disabled/		
	Filles/ Girls	Garçons/ Boys	Total	Filles/ Girls	Garçons/ Boys	Total
ADAMAOUA	971	1 125	2 096	102	128	230
CENTRE	1 792	1 660	3 452	367	373	740
EST	587	643	1 230	69	112	181
EXTRÊME-NORD	2 549	4 066	6 615	212	335	547
LITTORAL	2 467	2 571	5 038	301	252	553
NORD	1 182	2 110	3 292	111	177	288
NORD-OUEST	277	212	489	120	56	176
OUEST	1 277	1 116	2 393	373	346	719
SUD	952	906	1 858	91	86	177
SUD-OUEST	205	126	331	38	23	61
<b>Total</b>	<b>12 259</b>	<b>14 535</b>	<b>26 794</b>	<b>1 784</b>	<b>1 888</b>	<b>3 672</b>

**Tableau/Table305:** Répartition du nombre des enfants vulnérables dans l'ESG et l'ESTP public et privé par région et sexe/  
Distribution of vulnerable children in the Public and Private SGE and STVE by region and gender

REGIONS	Réfugiés / Refugees			Déplacés Internes		
	Filles/ Girls	Garçons/ Boys	Total	Filles/ Girls	Garçons/ Boys	Total
ADAMAOUA	120	423	543	439	401	840
CENTRE	173	142	315	2 486	2 726	5 212
EST	488	790	1 278	280	329	609
EXTRÊME-NORD	275	509	784	317	415	732
LITTORAL	196	208	404	3 146	2 640	5 786
NORD	26	135	161	122	163	285
NORD-OUEST	0	12	12	1 045	853	1 898
OUEST	149	94	243	3 578	2 817	6 395
SUD	3	3	6	180	205	385
SUD-OUEST	32	23	55	2 300	1 636	3 936
<b>Total</b>	<b>1 462</b>	<b>2 339</b>	<b>3 801</b>	<b>13 893</b>	<b>12 185</b>	<b>26 078</b>

**Tableau/Table306:** Répartition du nombre des enfants vulnérables dans l'ESG public et privé par région et sexe/ Distribution of vulnerable children in the Public and Private SGE by region and gender

REGIONS	Orphelins / Orphans			Handicap / Disabled		
	Filles/ Girls	Garçons/ Boys	Total	Filles/ Girls	Garçons/ Boys	Total
ADAMAOUA	852	966	1 818	90	98	188
CENTRE	1 555	1 330	2 885	292	268	560
EST	533	561	1 094	51	83	134
EXTRÊME-NORD	2 395	3 870	6 265	189	314	503
LITTORAL	1 969	1 768	3 737	266	209	475
NORD	994	1 884	2 878	95	158	253
NORD-OUEST	186	145	331	111	47	158
OUEST	1 125	952	2 077	307	258	565
SUD	864	759	1 623	67	62	129
SUD-OUEST	175	101	276	36	21	57
<b>Total</b>	<b>10 648</b>	<b>12 336</b>	<b>22 984</b>	<b>1 504</b>	<b>1 518</b>	<b>3 022</b>

**Tableau/Table307:** Répartition du nombre des enfants vulnérables dans l'ESG public et privé par région et sexe/ Distribution of vulnerable children in the Public and Private SGE by region and gender

REGIONS	Réfugiés / Refugees			Déplacés Internes		
	Filles/ Girls	Garçons/ Boys	Total	Filles/ Girls	Garçons/ Boys	Total
ADAMAOUA	109	394	503	430	382	812
CENTRE	166	127	293	2 225	1 906	4 131
EST	410	622	1 032	275	328	603
EXTRÊME-NORD	275	509	784	296	394	690
LITTORAL	193	173	366	3 124	2 606	5 730
NORD	24	133	157	121	162	283
NORD-OUEST	0	12	12	873	708	1 581
OUEST	143	94	237	3 482	2 656	6 138
SUD	1	1	2	180	201	381
SUD-OUEST	32	23	55	1 922	1 130	3 052
<b>Total</b>	<b>1 353</b>	<b>2 088</b>	<b>3 441</b>	<b>12 928</b>	<b>10 473</b>	<b>23 401</b>

**Tableau/Table308:** Répartition du nombre des enfants vulnérables dans l'ESG anglophone public et privé par région et sexe  
*/Distribution of vulnerable children in the English Public and Private SGE by region and gender*

REGIONS	Orphelins / Orphans			Handicap/ Disabled		
	Filles/ Girls	Garçons/ Boys	Total	Filles/ Girls	Garçons/ Boys	Total
ADAMAOUA	63	53	116	5	3	8
CENTRE	333	246	579	16	20	36
EST	52	49	101	4	0	4
EXTRÊME-NORD	49	77	126	5	3	8
LITTORAL	453	385	838	20	15	35
NORD	41	42	83	2	4	6
NORD-OUEST	178	142	320	111	47	158
OUEST	181	169	350	25	9	34
SUD	70	75	145	4	3	7
SUD-OUEST	175	101	276	36	18	54
<b>Total</b>	<b>1 595</b>	<b>1 339</b>	<b>2 934</b>	<b>228</b>	<b>122</b>	<b>350</b>

**Tableau/Table309:** Répartition du nombre des enfants vulnérables dans l'ESG anglophone public et privé par région et sexe  
*/Distribution of vulnerable children in the English Public and Private SGE by region and gender*

REGIONS	Réfugiés / Refugees			Déplacés Internes		
	Filles/ Girls	Garçons/ Boys	Total	Filles/ Girls	Garçons/ Boys	Total
ADAMAOUA	2	3	5	397	319	716
CENTRE	5	12	17	1 963	1 551	3 514
EST	28	19	47	178	169	347
EXTRÊME-NORD	249	469	718	45	41	86
LITTORAL	92	76	168	2 846	2 375	5 221
NORD	0	0	0	72	45	117
NORD-OUEST	0	12	12	870	707	1 577
OUEST	118	74	192	3 089	2 406	5 495
SUD	1	0	1	160	184	344
SUD-OUEST	32	23	55	1 920	1 129	3 049
<b>Total</b>	<b>527</b>	<b>688</b>	<b>1 215</b>	<b>11 540</b>	<b>8 926</b>	<b>20 466</b>

**Tableau/Table310:** Répartition du nombre des enfants vulnérables dans l'ESG francophone public et privé par région et sexe  
*/Distribution of vulnerable children in the English Public and Private SGE by region and gender*

REGIONS	Orphelins / Orphans			Handicap/ Disabled		
	Filles/ Girls	Garçons/ Boys	Total	Filles/ Girls	Garçons/ Boys	Total
ADAMAOUA	789	913	1 702	85	95	180
CENTRE	1 222	1 084	2 306	276	248	524
EST	481	512	993	47	83	130
EXTRÊME-NORD	2 346	3 793	6 139	184	311	495
LITTORAL	1 516	1 383	2 899	246	194	440
NORD	953	1 842	2 795	93	154	247
NORD-OUEST	8	3	11	0	0	0
OUEST	944	783	1 727	282	249	531
SUD	794	684	1 478	63	59	122
SUD-OUEST	0	0	0	0	3	3
<b>Total</b>	<b>9 053</b>	<b>10 997</b>	<b>20 050</b>	<b>1 276</b>	<b>1 396</b>	<b>2 672</b>

**Tableau/Table311:** Répartition du nombre des enfants vulnérables dans l'ESG francophone public et privé par région et sexe  
*/Distribution of vulnerable children in the English Public and Private SGE by region and gender*

REGIONS	Réfugiés / Refugees			Déplacés Internes		
	Filles/ Girls	Garçons/ Boys	Total	Filles/ Girls	Garçons/ Boys	Total
ADAMAOUA	107	391	498	33	63	96
CENTRE	161	115	276	262	355	617
EST	382	603	985	97	159	256
EXTRÊME-NORD	26	40	66	251	353	604
LITTORAL	101	97	198	278	231	509
NORD	24	133	157	49	117	166
NORD-OUEST	0	0	0	3	1	4
OUEST	25	20	45	393	250	643
SUD	0	1	1	20	17	37
SUD-OUEST	0	0	0	2	1	3
<b>Total</b>	<b>826</b>	<b>1 400</b>	<b>2 226</b>	<b>1 388</b>	<b>1 547</b>	<b>2 935</b>

**Tableau/Table312:** Répartition du nombre des enfants vulnérables dans l'ESTP public et privé par région et sexe / *Distribution of vulnerable children in the Public and Private STVE by region and gender*

REGIONS	Orphelins / Orphans			Handicap/ Disabled		
	Filles/ Girls	Garçons/ Boys	Total	Filles/ Girls	Garçons/ Boys	Total
ADAMAOUA	119	159	278	12	30	42
CENTRE	237	330	567	75	105	180
EST	54	82	136	18	29	47
EXTRÊME-NORD	154	196	350	23	21	44
LITTORAL	498	803	1 301	35	43	78
NORD	188	226	414	16	19	35
NORD-OUEST	91	67	158	9	9	18
OUEST	152	164	316	66	88	154
SUD	88	147	235	24	24	48
SUD-OUEST	30	25	55	2	2	4
<b>Total</b>	<b>1 611</b>	<b>2 199</b>	<b>3 810</b>	<b>280</b>	<b>370</b>	<b>650</b>

**Tableau/Table313:** Répartition du nombre des enfants vulnérables dans l'ESTP public et privé par région et sexe / *Distribution of vulnerable children in the Public and Private STVE by region and gender*

REGIONS	Réfugiés / Refugees			Déplacés Internes		
	Filles/ Girls	Garçons/ Boys	Total	Filles/ Girls	Garçons/ Boys	Total
ADAMAOUA	11	29	40	9	19	28
CENTRE	7	15	22	261	820	1 081
EST	78	168	246	5	1	6
EXTRÊME-NORD	0	0	0	21	21	42
LITTORAL	3	35	38	22	34	56
NORD	2	2	4	1	1	2
NORD-OUEST	0	0	0	172	145	317
OUEST	6	0	6	96	161	257
SUD	2	2	4	0	4	4
SUD-OUEST	0	0	0	378	506	884
<b>Total</b>	<b>109</b>	<b>251</b>	<b>360</b>	<b>965</b>	<b>1 712</b>	<b>2 677</b>

**Tableau/Table314:** Répartition du nombre des enfants vulnérables dans l'ESTP anglophone public et privé par région et sexe / *Distribution of vulnerable children in the Public and Private STVE by region and gender*

REGIONS	Orphelins / Orphans			Handicap/ Disabled		
	Filles/ Girls	Garçons/ Boys	Total	Filles/ Girls	Garçons/ Boys	Total
ADAMAOUA	0	0	0	0	0	0
CENTRE	20	23	43	0	0	0
EST	0	0	0	0	0	0
EXTRÊME-NORD	0	0	0			0
LITTORAL	1	1	2	0	0	0
NORD	91	67	158	9	9	18
NORD-OUEST	0	0	0	0	0	0
OUEST	0	0	0			0
SUD	30	25	55	2	2	4
SUD-OUEST	<b>142</b>	<b>116</b>	<b>258</b>	<b>11</b>	<b>11</b>	<b>22</b>
<b>Total</b>	<b>0</b>	<b>0</b>	<b>0</b>	<b>0</b>	<b>0</b>	<b>0</b>

**Tableau/Table315:** Répartition du nombre des enfants vulnérables dans l'ESTP anglophone public et privé par région et sexe / *Distribution of vulnerable children in the Public and Private STVE by region and gender*

REGIONS	Réfugiés / Refugees			Déplacés Internes		
	Filles/ Girls	Garçons/ Boys	Total	Filles/ Girls	Garçons/ Boys	Total
ADAMAOUA	0	0	0	0	0	0
CENTRE	0	0	0	260	809	1 069
EST	0	0	0	0	0	0
EXTRÊME-NORD			0			0
LITTORAL	3	31	34	18	21	39
NORD-OUEST	0	0	0	172	145	317
OUEST	0	0	0	59	114	173
SUD			0			0
SUD-OUEST	0	0	0	378	506	884
<b>Total</b>	<b>3</b>	<b>31</b>	<b>34</b>	<b>887</b>	<b>1 595</b>	<b>2 482</b>



**Tableau/Table316:** Répartition du nombre des enfants vulnérables dans l'ESTP francophone public et privé par région et sexe / *Distribution of vulnerable children in the Public and Private STVE by region and gender*

REGIONS	Orphelins / Orphans			Handicap/ Disabled		
	Filles/ Girls	Garçons/ Boys	Total	Filles/ Girls	Garçons/ Boys	Total
ADAMAOUA	119	159	278	12	30	42
CENTRE	217	307	524	75	105	180
EST	54	82	136	18	29	47
EXTRÊME-NORD	154	196	350	23	21	44
LITTORAL	497	802	1 299	35	43	78
NORD	188	226	414	16	19	35
NORD-OUEST	152	164	316	66	88	154
OUEST	88	147	235	24	24	48
SUD	0	0	0			0
SUD-OUEST	1 469	2 083	3 552	269	359	628
<b>Total</b>	119	159	278	12	30	42

**Tableau/Table317:** Répartition du nombre des enfants vulnérables dans l'ESTP francophone public et privé par région et sexe / *Distribution of vulnerable children in the Public and Private STVE by region and gender*

REGIONS	Réfugiés / Refugees			Déplacés Internes		
	Filles/ Girls	Garçons/ Boys	Total	Filles/ Girls	Garçons/ Boys	Total
ADAMAOUA	11	29	40	9	19	28
CENTRE	7	15	22	1	11	12
EST	78	168	246	5	1	6
EXTRÊME-NORD	0	0	0	21	21	42
LITTORAL	0	4	4	4	13	17
NORD	2	2	4	1	1	2
OUEST	6	0	6	37	47	84
SUD	2	2	4	0	4	4
<b>Total</b>	106	220	326	78	117	195

**Tableau/Table318:** Répartition du nombre des enfants vulnérables dans l'ESG anglophone public par région et sexe / *Distribution of vulnerable children in the English Public SGE by region and gender*

REGIONS	Orphelins / Orphans			Handicap/ Disabled		
	Filles/ Girls	Garçons/ Boys	Total	Filles/ Girls	Garçons/ Boys	Total
ADAMAOUA	785	912	1 697	84	88	172
CENTRE	772	668	1 440	220	205	425
EST	387	421	808	35	67	102
EXTRÊME-NORD	2 168	3 594	5 762	179	308	487
LITTORAL	1 175	1 080	2 255	191	133	324
NORD	861	1 740	2 601	86	141	227
NORD-OUEST	8	3	11	0	0	0
OUEST	821	714	1 535	268	233	501
SUD	756	657	1 413	60	55	115
SUD-OUEST	0	0	0	0	3	3
<b>Total</b>	7 733	9 789	17 522	1 123	1 233	2 356

**Tableau/Table319:** Répartition du nombre des enfants vulnérables dans l'ESG anglophone public par région et sexe / *Distribution of vulnerable children in the English Public SGE by region and gender*

REGIONS	Réfugiés / Refugees			Déplacés Internes		
	Filles/ Girls	Garçons/ Boys	Total	Filles/ Girls	Garçons/ Boys	Total
ADAMAOUA	107	391	498	24	49	73
CENTRE	134	95	229	103	107	210
EST	313	507	820	30	63	93
EXTRÊME-NORD	10	20	30	177	282	459
LITTORAL	31	41	72	168	122	290
NORD	23	132	155	45	117	162
NORD-OUEST	0	0	0	3	1	4
OUEST	25	20	45	341	224	565
SUD	0	1	1	20	17	37
SUD-OUEST	0	0	0	2	1	3
<b>Total</b>	643	1 207	1 850	913	983	1 896

**Tableau/Table320:** Répartition du nombre des enfants vulnérables dans l'ESG francophone public par région et sexe /  
*Distribution of vulnerable children in the English Public SGE by region and gender*

REGIONS	Orphelins / Orphans			Handicap/ Disabled		
	Filles/ Girls	Garçons/ Boys	Total	Filles/ Girls	Garçons/ Boys	Total
ADAMAOUA	785	912	1 697	84	88	172
CENTRE	772	668	1 440	220	205	425
EST	387	421	808	35	67	102
EXTRÊME-NORD	2 168	3 594	5 762	179	308	487
LITTORAL	1 175	1 080	2 255	191	133	324
NORD	861	1 740	2 601	86	141	227
NORD-OUEST	8	3	11	0	0	0
OUEST	821	714	1 535	268	233	501
SUD	756	657	1 413	60	55	115
SUD-OUEST	0	0	0	0	3	3
<b>Total</b>	<b>7 733</b>	<b>9 789</b>	<b>17 522</b>	<b>1 123</b>	<b>1 233</b>	<b>2 356</b>

**Tableau/Table321:** Répartition du nombre des enfants vulnérables dans l'ESG francophone public par région et sexe /  
*Distribution of vulnerable children in the English Public SGE by region and gender*

REGIONS	Réfugiés / Refugees			Déplacés Internes		
	Filles/ Girls	Garçons/ Boys	Total	Filles/ Girls	Garçons/ Boys	Total
ADAMAOUA	107	391	498	24	49	73
CENTRE	134	95	229	103	107	210
EST	313	507	820	30	63	93
EXTRÊME-NORD	10	20	30	177	282	459
LITTORAL	31	41	72	168	122	290
NORD	23	132	155	45	117	162
NORD-OUEST	0	0	0	3	1	4
OUEST	25	20	45	341	224	565
SUD	0	1	1	20	17	37
SUD-OUEST	0	0	0	2	1	3
<b>Total</b>	<b>643</b>	<b>1 207</b>	<b>1 850</b>	<b>913</b>	<b>983</b>	<b>1 896</b>

**Tableau/Table322:** Répartition du nombre des enfants vulnérables dans l'ESTP francophone public par région et sexe /  
*Distribution of vulnerable children in the English Public SGE by region and gender*

REGIONS	Orphelins / Orphans			Handicap/ Disabled		
	Filles/ Girls	Garçons/ Boys	Total	Filles/ Girls	Garçons/ Boys	Total
ADAMAOUA	119	159	278	12	30	42
CENTRE	157	244	401	71	103	174
EST	41	82	123	18	29	47
EXTRÊME-NORD	154	196	350	23	21	44
LITTORAL	431	769	1 200	22	38	60
NORD	188	226	414	16	19	35
OUEST	90	110	200	60	83	143
SUD	78	137	215	20	23	43
SUD-OUEST	0	0	0			0
<b>Total</b>	<b>1 258</b>	<b>1 923</b>	<b>3 181</b>	<b>242</b>	<b>346</b>	<b>588</b>

**Tableau/Table323:** Répartition du nombre des enfants vulnérables dans l'ESTP francophone public par région et sexe /  
*Distribution of vulnerable children in the English Public SGE by region and gender*

REGIONS	Réfugiés / Refugees			Déplacés Internes		
	Filles/ Girls	Garçons/ Boys	Total	Filles/ Girls	Garçons/ Boys	Total
ADAMAOUA	11	29	40	9	19	28
CENTRE	7	15	22	1	11	12
EST	76	166	242	5	1	6
EXTRÊME-NORD	0	0	0	21	21	42
LITTORAL	0	2	2	2	6	8
NORD	2	2	4	1	1	2
OUEST	4	0	4	23	39	62
SUD	2	2	4	0	4	4
SUD-OUEST			0			0
<b>Total</b>	<b>102</b>	<b>216</b>	<b>318</b>	<b>62</b>	<b>102</b>	<b>164</b>

## **IV. OFFRE D'EDUCATION/ EDUCATION OFFER**

## 4.1. Etablissements, Infrastructures et Equipements/ Schools, infrastructure and equipment

### 4.1.1 Etablissements/ Schools

#### 4.1.1.1 Public et privé/ Public and private

##### 4.1.1.1.1 Enseignement secondaire et normal/ Secondary and teacher training education

**Tableau 324:** Répartition des établissements publics et privés (ouverts) par région et par type d'enseignement/ *Distribution of publics and privates Schools according to region and type of education*

REGIO N	ESG Anglophone	ESG bilingue	ESG Francophone	ESTP Anglophone	ESTP bilingue	ESTP Francophone	Polyvalent Anglophone	Polyvalent Bilingue	Polyvalent Francophone	ENIEG	ENIEG Bilingue	ENIET	ENIEG& ENIET	ENIET Bilingue	Total
AD/AD	2	39	78			22	1	6	1	6	2	1			158
CE/CE	56	192	492		5	153	6	40	66	24	9	3	2		1048
ES/ES		28	98		1	51		2	4	3	1	1			189
EN/FN	1	38	259			75		1		6	3	2			385
LT/LT	23	139	182	1	4	61	8	53	51	6	4	3		1	536
NO/NO	3	24	140			39			2	6	3	1			218
N-O/NW	80	17	1	44	1		15	1		11	2	2			174
OU/WE	3	130	174		4	125	1	17	37	13	5	3		1	513
SU/SO	3	34	127		1	60		2	4	4	1	1			237
S-O/SW	87	16	3	26	1		28	1		5	1	1			169
<b>Total</b>	<b>258</b>	<b>657</b>	<b>1554</b>	<b>71</b>	<b>17</b>	<b>586</b>	<b>59</b>	<b>123</b>	<b>165</b>	<b>84</b>	<b>31</b>	<b>18</b>	<b>2</b>	<b>2</b>	<b>3627</b>

**Tableau 325:** Répartition des établissements publics et privés (Non fonctionnels 2021) par région et par type d'enseignement/ *Distribution of non operational publics and privates Schools by region and type of education*

REGION	ESG Anglophone	ESG bilingue	ESG Francophone	ESTP Anglophone	ESTP bilingue	ESTP Francophone	Polyvalent Anglophone	Polyvalent Bilingue	Polyvalent Francophone	ENIEG	ENIEG Bilingue	ENIE T	Total
CE/CE	5	11	30			9			4	15	4	1	79
ES/ES		1	3			1							5
EN/FN						1							1
LT/LT		2	12					3	4	1			22
NO/NO			1										1
N-O/NW	180	14	1	99						1			295
OU/WE		2	7		1	3		2	8	3			26
SU/SO								1	1	1			3
S-O/SW	145	13		47			35	2		8			250
<b>Total</b>	<b>330</b>	<b>43</b>	<b>54</b>	<b>146</b>	<b>1</b>	<b>14</b>	<b>35</b>	<b>8</b>	<b>17</b>	<b>29</b>	<b>4</b>	<b>1</b>	<b>682</b>

#### 4.1.1.1.2 Enseignement secondaire

**Tableau 326:** Répartition des établissements ESG du public et privé par région et par Sous système/  
*Distribution of public and private General Schools according to region and Sub system*

REGION	ESG Francophone	ESG Anglophone	ESG bilingue	Total
AD	78	2	39	119
CE	492	56	192	740
ES	98		28	126
EN	259	1	38	298
LT	182	23	139	344
NO	140	3	24	167
NW	1	80	17	98
OU	174	3	130	307
SU	127	3	34	164
SW	3	87	16	106
<b>Total</b>	<b>1554</b>	<b>258</b>	<b>657</b>	<b>2469</b>

**Tableau 327:** Répartition des établissements ESTP et polyvalents du public et privé par région et par Sous système/  
*Distribution of public and private Technique Schools according to region and Sub system*

REGION	ESTP Francophone	ESTP Anglophone	ESTP bilingue	Polyvalent Francophone	Polyvalent Anglophone	Polyvalent Bilingue	Total
AD	22			1	1	6	30
CE	153		5	66	6	40	270
ES	51		1	4		2	58
EN	75					1	76
LT	61	1	4	51	8	53	178
NO	39			2			41
NW		44	1		15	1	61
OU	125		4	37	1	17	184
SU	60		1	4		2	67
SW		26	1		28	1	56
<b>Total</b>	<b>586</b>	<b>71</b>	<b>17</b>	<b>165</b>	<b>59</b>	<b>123</b>	<b>1021</b>

#### 4.1.1.1.1 Enseignement Normal/Teacher training

**Tableau 328:** Répartition des Ecoles Normales (ENIEG et ENIET) du public et privé par région /  
*Distribution of public and private Technical and Grammar Teacher Schools according to region and Sub system*

REGION	ENIEG	ENIEG Bilingue	ENIET	Total
AD	6	2	1	9
CE	24	9	3	36
ES	3	1	1	5
EN	6	3	2	11
LT	6	4	3	13
NO	6	3	1	10
NW	11	2	2	15
OU	13	5	3	21
SU	4	1	1	6
SW	5	1	1	7
<b>Total</b>	<b>84</b>	<b>31</b>	<b>18</b>	<b>133</b>

### 4.1.1.2 Public

#### 4.1.1.2.1 Enseignement secondaire et normal/Secondary education and teacher training

**Tableau 329: Répartition des établissements publics ouverts par région et par type d'enseignement/ Distribution of public schools according to region and type of education**

REGION	ESG/ Grammar Education	ESTP/ Technical Education	POLYVALENT	ENIEG/ TGTC	ENIET/ TTTC	Total
AD	97	22		5	1	125
CE	340	145		10	1	496
ES	109	50		4	1	164
EN	272	74		6	1	353
LT	143	52	1	4	1	201
NO	141	39		5	1	186
NW	71	41		7	2	121
OU	247	117		8	1	373
SU	135	57		5	1	198
SW	65	25		6	1	97
<b>Total</b>	<b>1620</b>	<b>622</b>	<b>1</b>	<b>60</b>	<b>11</b>	<b>2314</b>

**Tableau 330: Répartition des établissements publics (Non fonctionnels) par région et par type d'enseignement/ Distribution of public schools according to region and type of education**

REGION	ESG Anglophone	ESG bilingue	ESG Francophone	ESTP Anglophone	ESTP Francophone	ENIEG	Total
CE			4		3		7
ES			1		1		2
EN					1		1
LT		1	3				4
NW	180	14	1	98			293
OU		2					2
SW	111	10		44		2	167
<b>Total</b>	<b>291</b>	<b>27</b>	<b>9</b>	<b>142</b>	<b>5</b>	<b>2</b>	<b>476</b>

#### 4.1.1.2.2 Enseignement secondaire/Secondary education

**Tableau 331 : Répartition des établissements Secondaires et Techniques ouverts du public par région et par cycle/ Distribution of public schools according to region and cycle**

REGION	ESG/ Grammar Education			ESTP/ Technical Education			POLYVALENT	Total
	CES	Lycée	Total	CETIC	Lycée	Total	Lycée	
AD	42	55	97	13	9	22		119
CE	167	173	340	94	51	145		485
ES	57	52	109	29	21	50		159
EN	108	164	272	57	17	74		346
LT	56	87	143	28	24	52	1	196
NO	67	74	141	22	17	39		180
NW	29	42	71	22	19	41		112
OU	75	172	247	59	58	117		364
SU	77	58	135	37	20	57		192
SW	22	43	65	13	12	25		90
<b>Total</b>	<b>700</b>	<b>920</b>	<b>1620</b>	<b>374</b>	<b>248</b>	<b>622</b>	<b>1</b>	<b>2243</b>

**Tableau 332:** Répartition des établissements ESG et ESTP du public par région et par cycle/ *Distribution of public Technical Schools according to region and Sub system*

REGION	Premier Cycle/1st Cycle	Second Cycle/2nd Cycle	1er et 2nd Cycle	Total
AD	55	1	63	119
CE	261	6	218	485
ES	86	5	68	159
EN	165	4	177	346
LT	84	3	109	196
NO	89	3	88	180
NW	51	8	53	112
OU	134	7	223	364
SU	114	4	74	192
SW	35	6	49	90
<b>Total</b>	<b>1074</b>	<b>47</b>	<b>1122</b>	<b>2243</b>

**Tableau 333:** Répartition des établissements ESG et ESTP du public par région et par sous système/ *Distribution of public General and Technical Schools by region and sub system*

REGION	ESG/ Grammar Education			Total ESG	ESTP/ Technical Education			Total ESTP
	ESG Francophone	ESG Anglophone	ESG bilingue		ESTP Anglophone	ESTP bilingue	ESTP Francophone	
AD	70		27	97			22	22
CE	285	1	54	340		5	140	145
ES	88		21	109		1	49	50
EN	237	1	34	272			74	74
LT	80	2	61	143		3	49	52
NO	118		23	141			39	39
NW	1	54	16	71	40	1		41
OU	149		98	247		3	114	117
SU	112		23	135		1	56	57
SW		51	14	65	24	1		25
<b>Total</b>	<b>1140</b>	<b>109</b>	<b>371</b>	<b>1620</b>	<b>64</b>	<b>15</b>	<b>543</b>	<b>622</b>

**Tableau 334:** Répartition des établissements ESG du public par région, par cycle et sous système/ *Distribution of public General Secondary Schools by region, cycle and sub system*

REGION	Premier Cycle			Second Cycle			1er et 2nd Cycle			Total
	ESG Anglophone	ESG Francophone	ESG bilingue	ESG Anglophone	ESG Francophone	ESG bilingue	ESG Anglophone	ESG Francophone	ESG bilingue	
AD		37	5		1			32	22	97
CE		160	7		5		1	120	47	340
ES		56	1		1			31	20	109
EN	1	100	7		2	2		135	25	272
LT		43	13		1		2	36	48	143
NO		64	3		1	1		53	19	141
NW	27	1	1	3		1	24		14	71
OU		52	23		3	2		94	73	247
SU		71	6		1			40	17	135
SW	19		3	4			28		11	65
<b>Total</b>	<b>47</b>	<b>584</b>	<b>69</b>	<b>7</b>	<b>15</b>	<b>6</b>	<b>55</b>	<b>541</b>	<b>296</b>	<b>1620</b>

**Tableau 335:** Répartition des établissements ESTP du public par région, par cycle et sous système / *Distribution of public Technical Secondary Schools by region, cycle and sub system*

REGION	1er cycle		2nd cycle			1er et 2nd cycles		Total
	ESTP Anglophone	ESTP Francophone	ESTP Anglophone	ESTP Francophone	Polyvalent Francophone	ESTP Anglophone	ESTP Francophone	
AD		13					9	22
CE		93					47	140
ES		29		3			17	49
EN		57					17	74
LT		28		1	1		20	50
NO		22		1			16	39
NW	22		3			15		40
OU		57		2			55	114
SU		37		3			16	56
SW	13		2			9		24
<b>Total</b>	<b>35</b>	<b>336</b>	<b>5</b>	<b>10</b>	<b>1</b>	<b>24</b>	<b>197</b>	<b>608</b>

#### 4.1.1.2.3 Enseignement normal/Teacher training

**Tableau 336:** Répartition des Ecoles Normales (ENIEG et ENIET) du public par région / *Distribution of public Technical and General Teacher Training Schools by region*

REGION	ENIEG/ TGTC	ENIET/ TTTC	ENIET Bilingue	Total
AD	5	1		6
CE	10	1		11
ES	4	1		5
EN	6	1		7
LT	4	1		5
NO	5	1		6
NW	7	2		9
OU	8	0	1	9
SU	5	1		6
SW	6	1		7
<b>Total</b>	<b>60</b>	<b>10</b>	<b>1</b>	<b>71</b>

#### 4.1.1.3 Privé/ Private

##### 4.1.1.3.1 Enseignement secondaire et normal/Secondary and Teacher Training education

**Tableau 337 :** Répartition des établissements privés par région et par type d'enseignement/ *Distribution of private schools by region and type of education*

REGION	ESG/ Grammar Education	ESTP/ Technical Education	Polyvalent	ENIEG/ TGTC	ENIET/ TTTC	ENIEG &ENIET	ENIET Bilingue	Total
AD	22		8	3				33
CE	400	13	112	23	2	2		552
ES	17	2	6					25
EN	26	1	1	3	1			32
LT	201	14	111	6	2		1	335
NO	26		2	4				32
NW	27	4	16	6				53
OU	60	12	55	10	2		1	140
SU	29	4	6					39
SW	41	2	29					72
<b>Total</b>	<b>849</b>	<b>52</b>	<b>346</b>	<b>55</b>	<b>7</b>	<b>2</b>	<b>2</b>	<b>1313</b>



#### 4.1.1.3.2 Enseignement secondaire/General Secondary education

**Tableau 338** : Répartition des établissements ESG du privé par région et par sous système/ *Distribution of private General Secondary Schools by region and Sub system*

REGION	ESG Francophone	ESG Anglophone	ESG bilingue	Total
AD	8	2	12	22
CE	207	55	138	400
ES	10		7	17
EN	22		4	26
LT	102	21	78	201
NO	22	3	1	26
NW		26	1	27
OU	25	3	32	60
SU	15	3	11	29
SW	3	36	2	41
<b>Total</b>	<b>414</b>	<b>149</b>	<b>286</b>	<b>849</b>

**Tableau 339** : Répartition des établissements ESTP du privé par région et par sous système/ *Distribution of private Technical Secondary Schools by region and sub system*

REGION	ESTP Anglophone	ESTP Francophone	ESTP bilingue	Polyvalent Anglophone	Polyvalent Francophone	Polyvalent Bilingue	TOTAL
AD				1	1	6	8
CE		13		6	66	40	125
ES		2			4	2	8
EN		1				1	2
LT	1	12	1	8	50	53	125
NO					2		2
NW	4			15		1	20
OU		11	1	1	37	17	67
SU		4			4	2	10
SW	2			28		1	31
<b>TOTAL</b>	<b>7</b>	<b>43</b>	<b>2</b>	<b>59</b>	<b>164</b>	<b>123</b>	<b>398</b>

**Tableau 340**: Répartition des établissements Général et Technique du privé par région et par type confessionnel/ *Distribution of private General and Technical Schools by region and confessionnal type*

REGION	Privé Catholique / Catholic	Privé Islamique / Islamic	Privé Laïc / Lay	Privé Protestant	Total
AD	4	3	21	2	30
CE	50	4	456	15	525
ES	9	3	9	4	25
EN	5	7	10	6	28
LT	31	1	287	7	326
NO	5	8	12	3	28
NW	16	1	20	10	47
OU	34	7	73	13	127
SU	16	1	16	6	39
SW	19		40	13	72
<b>Total</b>	<b>189</b>	<b>35</b>	<b>944</b>	<b>79</b>	<b>1247</b>

#### 4.1.1.3.3 Enseignement normal/Teacher Training

**Tableau 341**: Répartition des Ecoles Normales (ENIEG et ENIET) du public par région / *Distribution of public Technical and General Teacher Training Schools by region*

REGION	ENIEG/ TGTC	ENIET/ TTTC	ENIEG&ENIET	ENIET Bilingue	Total
AD	3				3
CE	23	2	2		27
EN	3	1			4
LT	6	2		1	9
NO	4				4
OU	6				6
SU	10	2		1	13
<b>Total</b>	<b>55</b>	<b>7</b>	<b>2</b>	<b>2</b>	<b>66</b>

## 4.1.2 Salles de classes/ Classrooms

### 4.1.2.1 Public et privé/Public and private

#### 4.1.2.1.1 Enseignement secondaire et normal/Secondary and Teacher Training

**Tableau 342:** Répartition des salles de classe du **Secondaire (Général, Technique) et Normal public et privé** par région et par type de matériaux de construction/ *Distribution of classrooms in public and private secondary education and Teacher Training schools by region and type of construction material*

REGION	Définitif/Permanent				Provisoire/temporary				Total
	Bon état	Acceptable	Mauvais état	Total	Bon état	Acceptable	Mauvais état	Total	
AD	1213	294	58	1565	33	59	36	128	1693
CE	11409	2660	459	14528	367	453	327	1147	15675
ES	1104	504	126	1734	54	201	136	391	2125
EN	2415	891	377	3683	86	210	222	518	4201
LT	8067	1261	231	9559	228	233	89	550	10109
NO	1629	578	149	2356	63	170	124	357	2713
NW	2186	1133	394	3713	218	482	161	861	4574
OU	5352	1979	350	7681	117	310	101	528	8209
SU	1523	621	222	2366	44	110	62	216	2582
SW	2266	812	256	3334	139	198	102	439	3773
<b>Total</b>	<b>37164</b>	<b>10733</b>	<b>2622</b>	<b>50 519</b>	<b>1349</b>	<b>2426</b>	<b>1360</b>	<b>5 135</b>	<b>55 654</b>

#### 4.1.2.1.2 Enseignement secondaire/Secondary education

**Tableau 343:** Répartition des salles de classe du **Secondaire Général et Technique public et privé** par région et par type de matériaux de construction/ *Distribution of classrooms in public and private General and Technical secondary schools by region and type of construction material*

REGION	Définitif/Permanent				Provisoire/temporary				Total
	Bon état	Acceptable	Mauvais état	Total	Bon état	Acceptable	Mauvais état	Total	
AD	1180	281	54	1515	33	59	36	128	1643
CE	11186	2616	454	14256	366	453	327	1146	15402
ES	1071	486	126	1683	54	192	136	382	2065
EN	2345	878	357	3580	80	210	222	512	4092
LT	7965	1249	227	9441	224	233	89	546	9987
NO	1571	577	149	2297	63	170	120	353	2650
NW	2131	1125	384	3640	214	482	161	857	4497
OU	5229	1971	349	7549	109	310	101	520	8069
SU	1482	612	221	2315	43	110	62	215	2530
SW	2194	807	249	3250	139	198	102	439	3689
<b>Total</b>	<b>36 354</b>	<b>10 602</b>	<b>2570</b>	<b>49 526</b>	<b>1325</b>	<b>2417</b>	<b>1356</b>	<b>5 098</b>	<b>54 624</b>

**Tableau 344:** Répartition des salles de classe du **Secondaire Général public et privé** par région et par type de matériaux de construction/ *Distribution of classrooms in public and private General secondary schools by region and type of construction's material*

REGION	Définitif/Permanent				Provisoire/temporary				Total
	Bon état	Acceptable	Mauvais état	Total	Bon état	Acceptable	Mauvais état	Total	
AD	1015	232	49	1296	30	41	25	96	1392
CE	9361	2099	355	11815	272	319	194	785	12600
ES	849	344	93	1286	36	79	90	205	1491
EN	1967	783	317	3067	70	164	168	402	3469
LT	6639	1055	177	7871	165	170	60	395	8266
NO	1268	490	103	1861	55	141	98	294	2155
NW	1512	921	293	2726	143	356	103	602	3328
OU	3879	1429	249	5557	75	211	61	347	5904
SU	1125	431	165	1721	38	92	45	175	1896
SW	1761	602	198	2561	106	160	79	345	2906
<b>Total</b>	<b>29 376</b>	<b>8 386</b>	<b>1999</b>	<b>39 761</b>	<b>990</b>	<b>1733</b>	<b>923</b>	<b>3 646</b>	<b>43 407</b>

**Tableau 345:** Répartition des salles de classe du **Secondaire Technique public et privé** par région et par type de matériaux de construction/ *Distribution of classrooms in public and private Technical secondary schools by region and type of construction material*

REGION	Définitif/Permanent				Provisoire/temporary				Total
	Bon état	Acceptable	Mauvais état	Total	Bon état	Acceptable	Mauvais état	Total	
AD	165	49	5	219	3	18	11	32	251
CE	1825	517	99	2441	94	134	133	361	2802
ES	222	142	33	397	18	113	46	177	574
EN	378	95	40	513	10	46	54	110	623
LT	1326	194	50	1570	59	63	29	151	1721
NO	303	87	46	436	8	29	22	59	495
NW	619	204	91	914	71	126	58	255	1169
OU	1350	542	100	1992	34	99	40	173	2165
SU	357	181	56	594	5	18	17	40	634
SW	433	205	51	689	33	38	23	94	783
<b>Total</b>	<b>6978</b>	<b>2216</b>	<b>571</b>	<b>9765</b>	<b>335</b>	<b>684</b>	<b>433</b>	<b>1452</b>	<b>11217</b>

#### 4.1.2.1.3 Enseignement normal/Teacher Training

**Tableau 346:** Répartition des salles de classe de l'**ENIEG public et privé** par région et par type de matériaux de construction/ *Distribution of classrooms in public and private GTTC by region and type of construction material*

REGION	Définitif/Permanent				Provisoire/temporary				Total
	Bon état	Acceptable	Mauvais état	Total	Bon état	Acceptable	Mauvais état	Total	
AD	31	13	4	48	0	0	0	0	48
CE	179	34	5	218	1	0	0	1	219
ES	33	0	0	33	0	0	0	0	33
EN	42	13	20	75	6	0	0	6	81
LT	61	6	4	71	4	0	0	4	75
NO	42	1	0	43	0	0	4	4	47
NW	43	8	10	61	4	0	0	4	65
OU	77	8	1	86	8	0	0	8	94
SU	31	9	1	41	1	0	0	1	42
SW	56	5	7	68	0	0	0	0	68
<b>Total</b>	<b>595</b>	<b>97</b>	<b>52</b>	<b>744</b>	<b>24</b>	<b>0</b>	<b>4</b>	<b>28</b>	<b>772</b>

**Tableau 347:** Répartition des salles de classe de l'**ENIET public et privé** par région et par type de matériaux de construction/ *Distribution of classrooms in public and private TTTC schools by region and type of construction material*

REGION	Définitif/Permanent				Provisoire/temporary				Total
	Bon état	Acceptable	Mauvais état	Total	Bon état	Acceptable	Mauvais état	Total	
AD	2	0		2				0	2
CE	44	10	0	54	0	0	0	0	54
ES		18		18		9		9	27
EN	28	0	0	28	0	0	0	0	28
LT	41	6		47				0	47
NO	16			16				0	16
NW	12	0	0	12				0	12
OU	46	0	0	46	0	0	0	0	46
SU	10			10				0	10
SW	16	0	0	16				0	16
<b>Total</b>	<b>215</b>	<b>34</b>	<b>0</b>	<b>249</b>	<b>0</b>	<b>9</b>	<b>0</b>	<b>9</b>	<b>258</b>

### 4.1.2.2 Public

#### 4.1.2.2.1 Enseignement secondaire et normal/Secondary education and Teacher Training

**Tableau 348:** Répartition des salles de classe du **Secondaire (Général, Technique) et Normal public** par région et par type de matériaux de construction/ *Distribution of classrooms in public General and Technical secondary education and Teacher Training by region and type of construction material*

REGION	Définitif/Permanent				Provisoire/temporary				Total
	Bon état	Acceptable	Mauvais état	Total	Bon état	Acceptable	Mauvais état	Total	
AD	818	261	58	1137	17	59	36	112	1249
CE	3595	1525	359	5479	147	330	320	797	6276
ES	770	455	125	1350	40	187	136	363	1713
EN	2103	850	375	3328	64	206	221	491	3819
LT	2486	709	158	3353	71	164	84	319	3672
NO	1311	534	149	1994	63	170	123	356	2350
NW	1671	1020	385	3076	197	482	161	840	3916
OU	3333	1662	336	5331	85	216	91	392	5723
SU	1151	577	218	1946	34	92	62	188	2134
SW	1453	753	232	2438	127	155	102	384	2822
<b>Total</b>	<b>18691</b>	<b>8346</b>	<b>2395</b>	<b>29 432</b>	<b>845</b>	<b>2061</b>	<b>1336</b>	<b>4242</b>	<b>33 674</b>

#### 4.1.2.2.2 Enseignement secondaire/Secondary education

**Tableau 349:** Répartition des salles de classe du **Secondaire Général et Technique du public** par région et par type de matériaux de construction/ *Distribution of classrooms in public General and Technical secondary education by region and type of construction's material*

REGION	Définitif/Permanent				Provisoire/temporary				Total
	Bon état	Acceptable	Mauvais état	Total	Bon état	Acceptable	Mauvais état	Total	
AD	796	248	54	1098	17	59	36	112	1210
CE	3510	1517	355	5382	147	330	320	797	6179
ES	737	437	125	1299	40	178	136	354	1653
EN	2059	838	355	3252	60	206	221	487	3739
LT	2438	698	154	3290	69	164	84	317	3607
NO	1269	533	149	1951	63	170	119	352	2303
NW	1630	1012	375	3017	197	482	161	840	3857
OU	3275	1654	335	5264	79	216	91	386	5650
SU	1110	568	217	1895	33	92	62	187	2082
SW	1381	748	225	2354	127	155	102	384	2738
<b>Total</b>	<b>18 205</b>	<b>8253</b>	<b>2344</b>	<b>28802</b>	<b>832</b>	<b>2052</b>	<b>1332</b>	<b>4216</b>	<b>33 018</b>

**Tableau 350:** Répartition des salles de classe du **Secondaire Général public** par région et par type de matériaux de construction/ *Distribution of classroom of public secondary grammar education according to region and type of construction's material*

REGION	Définitif/Permanent				Provisoire/temporary				Total
	Bon état	Acceptable	Mauvais état	Total	Bon état	Acceptable	Mauvais état	Total	
AD	650	202	49	901	14	41	25	80	981
CE	2721	1124	262	4107	78	208	187	473	4580
ES	538	295	92	925	22	65	90	177	1102
EN	1691	743	315	2749	50	160	167	377	3126
LT	1888	549	104	2541	39	114	55	208	2749
NO	972	446	103	1521	55	141	97	293	1814
NW	1101	808	284	2193	131	356	103	590	2783
OU	2358	1189	240	3787	57	136	55	248	4035
SU	810	407	161	1378	28	74	45	147	1525
SW	1037	543	178	1758	94	119	79	292	2050
<b>Total</b>	<b>13 766</b>	<b>6306</b>	<b>1788</b>	<b>21 860</b>	<b>568</b>	<b>1414</b>	<b>903</b>	<b>2885</b>	<b>24 745</b>

**Tableau 351:** Répartition des salles de classe du **Secondaire Technique public** par région et par type de matériaux de construction/  
*Distribution of classrooms in public Technical secondary schools by region and type of construction material*

REGION	Définitif/Permanent				Provisoire/temporary				Total
	Bon état	Acceptable	Mauvais état	Total	Bon état	Acceptable	Mauvais état	Total	
AD	146	46	5	197	3	18	11	32	229
CE	789	393	93	1275	69	122	133	324	1599
ES	199	142	33	374	18	113	46	177	551
EN	368	95	40	503	10	46	54	110	613
LT	550	149	50	749	30	50	29	109	858
NO	297	87	46	430	8	29	22	59	489
NW	529	204	91	824	66	126	58	250	1074
OU	917	465	95	1477	22	80	36	138	1615
SU	300	161	56	517	5	18	17	40	557
SW	344	205	47	596	33	36	23	92	688
<b>Total</b>	<b>4439</b>	<b>1947</b>	<b>556</b>	<b>6942</b>	<b>264</b>	<b>638</b>	<b>429</b>	<b>1331</b>	<b>8273</b>

#### 4.1.2.2.3 Enseignement normal/ Teacher Training

**Tableau 352:** Répartition des salles de classe de l'**ENIEG public** par région et par type de matériaux de construction/  
*Distribution of classrooms in public GTTC by region and type of construction material*

REGION	Définitif/Permanent				Provisoire/temporary				Total
	Bon état	Acceptable	Mauvais état	Total	Bon état	Acceptable	Mauvais état	Total	
AD	20	13	4	37	0	0	0	0	37
CE	69	8	4	81	0	0	0	0	81
ES	33	0	0	33	0	0	0	0	33
EN	28	12	20	60	4	0	0	4	64
LT	33	5	4	42	2	0	0	2	44
NO	26	1	0	27	0	0	4	4	31
NW	29	8	10	47	0	0	0	0	47
OU	42	8	1	51	6	0	0	6	57
SU	31	9	1	41	1	0	0	1	42
SW	56	5	7	68	0	0	0	0	68
<b>Total</b>	<b>367</b>	<b>69</b>	<b>51</b>	<b>487</b>	<b>13</b>	<b>0</b>	<b>4</b>	<b>17</b>	<b>504</b>

**Tableau 353:** Répartition des salles de classe de l'**ENIET public** par région et par type de matériaux de construction/  
*Distribution of classrooms in public TTTCs by region and type of construction material*

REGION	Définitif/Permanent				Provisoire/temporary				Total
	Bon état	Acceptable	Mauvais état	Total	Bon état	Acceptable	Mauvais état	Total	
AD	2	0		2				0	2
CE	16			16				0	16
ES		18		18		9		9	27
EN	16			16				0	16
LT	15	6		21				0	21
NO	16			16				0	16
NW	12	0	0	12				0	12
OU	16			16	0			0	16
SU	10			10				0	10
SW	16	0	0	16				0	16
<b>Total</b>	<b>119</b>	<b>24</b>	<b>0</b>	<b>143</b>	<b>0</b>	<b>9</b>		<b>9</b>	<b>152</b>

### 4.1.3 Nombre des divisions/Number of streams

#### 4.1.3.1 Public et privé/Public and private

##### 4.1.3.1.1 Enseignement secondaire général par Sous système/General secondary education by sub system

**Tableau 354:** Répartition du nombre de divisions dans l'ESG public et privé/ Distribution of the number of streams in public and private General education

REGION	Form1/ 6ème	Form2/ 5ème	Form3/ 4ème	Form4/ 3ème	Form5/ 2nde	Lower 6th/ Première	Upper 6th/ Terminale	Total
AD	250	261	343	337	299	371	285	2146
CE	1509	1553	2196	2178	2181	2713	2189	14519
ES	278	255	357	449	280	336	262	2217
EN	645	648	744	786	653	819	629	4924
LT	1109	1101	1327	1729	1400	1698	1355	9719
NO	384	412	711	524	403	480	356	3270
NW	312	300	311	302	306	370	368	2269
OU	809	834	985	962	953	1231	1023	6797
SU	251	244	1444	353	294	358	303	3247
SW	209	205	213	204	232	194	182	1439
<b>Total</b>	<b>5756</b>	<b>5813</b>	<b>8631</b>	<b>7824</b>	<b>7001</b>	<b>8570</b>	<b>6952</b>	<b>50547</b>

**Tableau 355:** Répartition du nombre de divisions dans l'ESG anglophone public et privé/ Distribution of the number of streams in public and private General education

REGION	Form1	Form2	Form3	Form4	Form5	Lower 6th	Upper 6th	Total
AD	51	48	39	41	44	50	40	313
CE	386	390	386	365	350	353	282	2512
ES	64	45	34	35	32	30	27	267
EN	49	33	27	24	26	14	15	188
LT	356	337	321	320	328	317	277	2256
NO	33	30	29	30	32	19	16	189
NW	301	289	292	284	281	345	340	2132
OU	204	226	197	154	161	141	133	1216
SU	40	36	35	36	35	28	22	232
SW	198	193	194	182	207	163	151	1288
<b>Total</b>	<b>1682</b>	<b>1627</b>	<b>1554</b>	<b>1471</b>	<b>1496</b>	<b>1460</b>	<b>1303</b>	<b>10593</b>

**Tableau 356:** Répartition du nombre de divisions dans l'ESG francophone public et privé/ Distribution of the number of streams in French public and private General education

REGION	6ème	5ème	4ème	3ème	2nde	1ère	Tle	Total
AD	199	213	304	296	255	321	245	1833
CE	1123	1163	1810	1813	1831	2360	1907	12007
ES	214	210	323	414	248	306	235	1950
EN	596	615	717	762	627	805	614	4736
LT	753	764	1006	1409	1072	1381	1078	7463
NO	351	382	682	494	371	461	340	3081
NW	11	11	19	18	25	25	28	137
OU	605	608	788	808	792	1090	890	5581
SU	211	208	1409	317	259	330	281	3015
SW	11	12	19	22	25	31	31	151
<b>Total</b>	<b>4074</b>	<b>4 186</b>	<b>7077</b>	<b>6353</b>	<b>5505</b>	<b>7110</b>	<b>5649</b>	<b>39 954</b>

#### 4.1.3.1.2 Enseignement secondaire technique par Sous Système/Technical secondary education by sub system

**Tableau 357 :** Répartition du nombre de divisions par année d'études dans l'ESTP public et privé/ Distribution of the number of streams by school year in public and private technical schools

REGION	1e année/ Year 1	2e année/ Year 2	3e année/ Year 3	4e année/ Year 4	2de T/ Year 5	1ère T/ Year 6	1le T/ Year 7	Total
AD	99	112	106	102	63	74	61	617
CE	942	961	926	895	620	717	528	5589
ES	250	247	228	217	110	116	81	1249
EN	333	319	316	306	99	104	64	1541
LT	475	449	436	444	462	577	406	3249
NO	164	182	163	154	87	92	55	897
NW	335	339	332	326	155	126	131	1744
OU	695	697	666	689	506	532	459	4244
SU	240	261	244	232	136	136	92	1341
SW	128	149	144	135	118	89	85	848
<b>Total</b>	<b>3661</b>	<b>3716</b>	<b>3561</b>	<b>3500</b>	<b>2356</b>	<b>2563</b>	<b>1962</b>	<b>21319</b>

**Tableau 358:** Répartition du nombre de divisions par année d'études dans l'ESTP anglophone public et privé/ Distribution of the number of streams by school year in English public and private Technical education.

REGION	1e année/ Year 1	2e année/ Year 2	3e année/ Year 3	4e année/ Year 4	2de T/ Year 5	1ère T/ Year 6	1le T/ Year 7	Total
AD	1	1	1	1	1	1	1	7
CE	67	60	54	49	43	25	24	322
ES	1	4	4					9
LT	62	61	60	55	59	43	37	377
NW	335	339	332	326	155	126	131	1744
OU	36	33	34	29	27	24	22	205
SU	4	4	4	3	4	2		21
SW	124	145	140	131	118	89	85	832
<b>Total</b>	<b>630</b>	<b>647</b>	<b>629</b>	<b>594</b>	<b>407</b>	<b>310</b>	<b>300</b>	<b>3517</b>

**Tableau 359:** Répartition du nombre de divisions par année d'études dans l'ESTP francophone public et privé/ Distribution of the number of streams per school year in French public and private Technical schools

REGION	1e année/ Year 1	2e année/ Year 2	3e année/ Year 3	4e année/ Year 4	2de T/ Year 5	1ère T/ Year 6	1le T/ Year 7	Total
AD	98	111	105	101	62	73	60	610
CE	875	901	872	846	577	692	504	5267
ES	249	243	224	217	110	116	81	1240
EN	333	319	316	306	99	104	64	1541
LT	413	388	376	389	403	534	369	2872
NO	164	182	163	154	87	92	55	897
OU	659	664	632	660	479	508	437	4039
SW	4	4	4	4				16
SU	236	257	240	229	132	134	92	1320
<b>Total</b>	<b>3031</b>	<b>3069</b>	<b>2932</b>	<b>2906</b>	<b>1949</b>	<b>2253</b>	<b>1662</b>	<b>17802</b>

### 4.1.3.2 Public

#### 4.1.3.2.1 Enseignement secondaire général par Sous système/General secondary education by sub system

**Tableau 360:** Répartition du nombre de divisions dans l'ESG public/ *Distributions of the number of streams in public General Education*

REGION	Form1/ 6ème	Form2/ 5ème	Form3/ 4ème	Form4/ 3ème	Form5/ 2nde	Lower 6th/ Première	Upper 6th/ Terminale	Total
AD	197	213	278	274	238	295	220	1715
CE	682	765	1012	1032	897	1124	811	6323
ES	232	215	296	314	213	256	201	1727
EN	593	602	686	730	599	746	570	4526
LT	467	526	618	997	618	698	529	4453
NO	338	377	656	461	346	410	299	2887
NW	244	231	245	236	235	295	294	1780
OU	602	664	753	708	691	892	746	5056
SU	211	205	1385	289	234	286	243	2853
SW	137	137	142	136	155	113	107	927
<b>Total</b>	<b>3703</b>	<b>3935</b>	<b>6071</b>	<b>5177</b>	<b>4226</b>	<b>5115</b>	<b>4020</b>	<b>32 247</b>

**Tableau 361:** Répartition du nombre de divisions dans l'ESG anglophone public/ *Distributions of the number of streams in English public General Education*

REGION	Form1	Form2	Form3	Form4	Form5	Lower 6th	Upper 6th	Total
AD	35	32	25	27	28	32	22	201
CE	95	113	120	125	124	115	81	773
ES	51	33	22	22	22	16	15	181
EN	43	29	24	22	24	12	13	167
LT	139	142	143	135	139	137	117	952
NO	30	27	26	27	28	16	12	166
NW	233	220	226	218	210	270	266	1643
OU	131	174	140	101	111	105	98	860
SU	28	25	24	26	25	22	18	168
SW	129	128	128	121	139	94	88	827
<b>Total</b>	<b>914</b>	<b>923</b>	<b>878</b>	<b>824</b>	<b>850</b>	<b>819</b>	<b>730</b>	<b>5938</b>

**Tableau 362:** Répartition du nombre de divisions dans l'ESG francophone public/ *Distributions of the number of streams in French public General Education*

REGION	6ème	5ème	4ème	3ème	2nde	1ère	Tle	Total
AD	162	181	253	247	210	263	198	1514
CE	587	652	892	907	773	1009	730	5550
ES	181	182	274	292	191	240	186	1546
EN	550	573	662	708	575	734	557	4359
LT	328	384	475	862	479	561	412	3501
NO	308	350	630	434	318	394	287	2721
NW	11	11	19	18	25	25	28	137
OU	471	490	613	607	580	787	648	4196
SU	183	180	1361	263	209	264	225	2685
SW	8	9	14	15	16	19	19	100
<b>Total</b>	<b>2789</b>	<b>3012</b>	<b>5193</b>	<b>4353</b>	<b>3376</b>	<b>4296</b>	<b>3290</b>	<b>26309</b>



#### 4.1.3.2.2 Enseignement secondaire technique par Sous système/Technical secondary education by sub system

**Tableau 363:** Répartition du nombre de divisions par année d'études dans l'ESTP public/ Distribution of the number of streams per school year in public technical education

REGION	1e année/ Year 1	2e année/ Year 2	3e année/ Year 3	4e année/ Year 4	2de T/ Year 5	1ère T/ Year 6	Tle T/ Year 7	Total
AD	95	108	102	100	61	70	57	593
CE	586	609	593	558	319	377	282	3324
ES	230	232	212	207	109	116	81	1187
EN	330	317	316	306	99	104	64	1536
LT	241	234	220	209	179	228	149	1460
NO	161	178	160	153	87	92	55	886
NW	323	319	311	300	130	103	111	1597
OU	487	502	475	486	337	355	327	2969
SU	217	235	219	207	113	115	85	1191
SW	120	132	127	117	99	67	64	726
<b>Total</b>	<b>2790</b>	<b>2866</b>	<b>2735</b>	<b>2643</b>	<b>1533</b>	<b>1627</b>	<b>1275</b>	<b>15469</b>

**Tableau 364:** Répartition du nombre de divisions par année d'études dans l'ESTP anglophone public/ Distribution of the number of streams by school year in English public Technical Education

REGION	1e année/ Year 1	2e année/ Year 2	3e année/ Year 3	4e année/ Year 4	2de T/ Year 5	1ère T/ Year 6	Tle T/ Year 7	Total
CE	21	15	13	12	11	6		78
LT	12	12	7	5	6	4	2	48
NW	323	319	311	300	130	103	111	1597
OU	5							5
SW	116	128	123	113	99	67	64	710
<b>Total</b>	<b>477</b>	<b>474</b>	<b>454</b>	<b>430</b>	<b>246</b>	<b>180</b>	<b>177</b>	<b>2438</b>

**Tableau 365:** Répartition du nombre de divisions par année d'études dans l'ESTP francophone public/ Distribution of the number of streams by school year in French public Technical Education

REGION	1e année/ Year 1	2e année/ Year 2	3e année/ Year 3	4e année/ Year 4	2de T/ Year 5	1ère T/ Year 6	Tle T/ Year 7	Total
AD	95	108	102	100	61	70	57	593
CE	565	594	580	546	308	371	282	3246
ES	230	232	212	207	109	116	81	1187
EN	330	317	316	306	99	104	64	1536
LT	229	222	213	204	173	224	147	1412
NO	161	178	160	153	87	92	55	886
OU	482	502	475	486	337	355	327	2964
SW	4	4	4	4				16
SU	217	235	219	207	113	115	85	1191
<b>Total</b>	<b>2313</b>	<b>2392</b>	<b>2281</b>	<b>2213</b>	<b>1287</b>	<b>1447</b>	<b>1098</b>	<b>13031</b>

### 4.1.4 Mobiliers et tables bancs/ Furniture and benches

#### 4.1.4.1 Les mobiliers/Furniture

##### 4.1.4.1.1 Public et privé/Public and private

**Tableau 366:** Répartition des ordinateurs et du mobilier dans l'ESG et l'ESTP public et privé par région/ Distribution of computers and classroom furniture in General and Technical public and private secondary schools by region.

REGION	Ordinateurs élève	Ordinateurs personnel	Nombre Ordinateurs	Nombre tables chaises
AD	1292	374	1666	1332
CE	17151	3801	20952	14405
ES	1820	399	2219	801
EN	1742	570	2312	3674
LT	14873	2607	17480	9904
NO	1658	531	2189	2261
NW	2639	475	3114	7806
OU	8662	1746	10408	7226
SU	1952	432	2384	7439
SW	2272	373	2645	4859
<b>Total</b>	<b>54 061</b>	<b>11308</b>	<b>65 369</b>	<b>59 707</b>

**Tableau 367:** Répartition des ordinateurs et du mobilier dans l'ESG public et privé par région/ *Distribution of computers and classroom furniture in public and private GSE per region.*

REGION	Ordinateurs élève	Ordinateurs personnel	Nombre Ordinateurs	Nombre tables chaises
AD	961	320	1281	1281
CE	14539	3253	17792	12488
ES	1409	316	1725	599
EN	1390	494	1884	3415
LT	12498	2220	14718	8463
NO	1343	381	1724	1816
NW	1886	347	2233	6639
OU	6321	1299	7620	5804
SU	1495	329	1824	6498
SW	1929	329	2258	2785
<b>Total</b>	<b>43 771</b>	<b>9288</b>	<b>53 059</b>	<b>49 788</b>

**Tableau 368:** Répartition des ordinateurs et du mobilier dans l'ESTP public et privé par région/ *Distribution of computers and classroom furniture in public and private French Technical Secondary education by region.*

REGION	Ordinateurs élève	Ordinateurs personnel	Nombre Ordinateurs	Nombre tables chaises
AD	331	54	385	51
CE	2612	548	3160	1917
ES	411	83	494	202
EN	352	76	428	259
LT	2375	387	2762	1441
NO	315	150	465	445
NW	753	128	881	1167
OU	2341	447	2788	1422
SU	457	103	560	941
SW	343	44	387	2074
<b>Total</b>	<b>10 290</b>	<b>2 020</b>	<b>12 310</b>	<b>9 919</b>

**Tableau 369:** Répartition des ordinateurs et du mobilier dans les ENIs publics et privés par région/ *Distribution of computers and classroom furniture in public and private Teacher Training Colleges (TTCs) per region.*

REGION	Ordinateurs élève	Ordinateurs personnel	Nombre Ordinateurs	Nombre des places assises	Nombre Tableaux	Nombre tables chaises	Nombre Armoires
AD	17	23	40	1590	65	51	7
CE	309	99	408	8446	258	251	78
ES	25	20	45	2048	61	57	21
EN	129	53	182	3089	86	60	46
LT	219	37	256	1871	123	120	15
NO	71	31	102	2424	40	48	15
NW	53	19	72	2210	57	330	20
OU	167	81	248	4987	120	124	44
SU	6	7	13	2035	37	17	11
SW	20	15	35	3136	59	136	51
<b>Total</b>	<b>1016</b>	<b>385</b>	<b>1401</b>	<b>31836</b>	<b>906</b>	<b>1194</b>	<b>308</b>

**Tableau 370:** Répartition des ordinateurs et du mobilier dans les ENIEGs publics et privés par région/ *Distribution of computers and classroom furniture in public and private General Teacher Training College (TTCs) by region.*

REGION	Ordinateurs élève	Ordinateurs personnel	Nombre Ordinateurs	Nombre des places assises	Nombre Tableaux	Nombre tables chaises	Nombre Armoires
AD	17	20	37	1590	50	40	6
CE	263	87	350	7376	232	233	78
ES	5	9	14	1761	34	46	21
EN	93	39	132	2955	60	48	30
LT	103	27	130	1586	69	68	15
NO	39	20	59	2012	40	48	15
NW	53	18	71	2198	49	330	14
OU	96	65	161	4200	87	88	35
SU	6	7	13	1535	37	17	11
SW	11	14	25	2886	51	131	51
<b>Total</b>	<b>686</b>	<b>306</b>	<b>992</b>	<b>28099</b>	<b>709</b>	<b>1049</b>	<b>276</b>

**Tableau 371:** Répartition des ordinateurs et du mobilier dans les ENIETs Publics et privés par région/ *Distribution of computers and classroom furniture in Public and private Technical Teacher Training Colleges (TTTCs) by region.*

REGION	Ordinateurs élève	Ordinateurs personnel	Nombre Ordinateurs	Nombre des places assises	Nombre Tableaux	Nombre tables chaises	Nombre Armoires
AD	0	3	3		15	11	1
CE	46	12	58	1070	26	18	0
ES	20	11	31	287	27	11	0
EN	36	14	50	134	26	12	16
LT	116	10	126	285	54	52	0
NO	32	11	43	412			
NW	0	1	1	12	8	0	6
OU	71	16	87	787	33	36	9
SU			0	500			
SW	9	1	10	250	8	5	0
<b>Total</b>	<b>330</b>	<b>79</b>	<b>409</b>	<b>3737</b>	<b>197</b>	<b>145</b>	<b>32</b>

#### 4.1.4.1.2 Public

**Tableau 372:** Répartition des ordinateurs et du mobilier dans l'ESG et l'ESTP public par région/ *Distribution of computers and classroom furniture in public GSE and TSE by region.*

REGION	Ordinateurs élève	Ordinateurs personnel	Nombre Ordinateurs	Nombre tables chaises
AD	877	230	1107	890
CE	6539	1114	7653	2833
ES	1497	277	1774	475
EN	1296	448	1744	3214
LT	6629	917	7546	3112
NO	1315	435	1750	1816
NW	1422	254	1676	3525
OU	6152	1154	7306	3495
SU	1595	304	1899	6261
SW	1453	173	1626	1836
<b>Total</b>	<b>28775</b>	<b>5306</b>	<b>34081</b>	<b>27457</b>

**Tableau 373:** Répartition des ordinateurs et du mobilier dans l'ESG public par région/ *Distribution of computers and classroom furniture in public GSE by region.*

REGION	Ordinateurs élève	Ordinateurs personnel	Nombre Ordinateurs	Nombre tables chaises
AD	612	190	802	861
CE	4962	797	5759	2186
ES	1103	200	1303	330
EN	959	378	1337	2977
LT	5619	738	6357	2690
NO	1000	285	1285	1371
NW	890	155	1045	2600
OU	4480	842	5322	2613
SU	1209	225	1434	6168
SW	1208	154	1362	1612
<b>Total</b>	<b>22042</b>	<b>3964</b>	<b>26006</b>	<b>23408</b>

**Tableau 374:** Répartition des ordinateurs et du mobilier dans l'ESTP public par région/ *Distribution of computers and classroom furniture in public TSE by region.*

REGION	Ordinateurs élève	Ordinateurs personnel	Nombre Ordinateurs	Nombre tables chaises
AD	265	40	305	29
CE	1577	317	1894	647
ES	394	77	471	145
EN	337	70	407	237
LT	1010	179	1189	422
NO	315	150	465	445
NW	532	99	631	925
OU	1672	312	1984	882
SU	386	79	465	93
SW	245	19	264	224
<b>Total</b>	<b>6733</b>	<b>1342</b>	<b>8075</b>	<b>4049</b>

**Tableau 375:** Répartition des ordinateurs et du mobilier dans les ENIs publics par région/ *Distribution of computers and classroom furniture in public Teacher Training Colleges (GTTCs) by region.*

REGION	Ordinateurs élève	Ordinateurs personnel	Nombre Ordinateurs	Nombre des places assises	Nombre Tableaux	Nombre tables chaises	Nombre Armoires
AD	0	20	20	970	54	40	5
CE	37	44	81	4360	89	80	9
ES	25	20	45	2048	61	57	21
EN	83	49	132	2479	64	44	42
LT	38	19	57	1671	58	46	5
NO	59	24	83	1865	27	38	6
NW	25	12	37	1890	48	260	10
OU	75	43	118	4063	71	64	23
SU	6	7	13	2035	37	17	11
SW	20	15	35	3136	59	136	51
<b>Total</b>	<b>368</b>	<b>253</b>	<b>621</b>	<b>24517</b>	<b>568</b>	<b>782</b>	<b>183</b>

**Tableau 376:** Répartition des ordinateurs et du mobilier dans les ENIEGs publics par région/ *Distribution of computers and classroom furniture in public General Teacher Training Colleges (GTTC) per region.*

REGION	Ordinateurs élève	Ordinateurs personnel	Nombre Ordinateurs	Nombre des places assises	Nombre Tableaux	Nombre tables chaises	Nombre Armoires
AD	0	17	17	970	39	29	4
CE	6	34	40	3440	73	64	9
ES	5	9	14	1761	34	46	21
EN	60	37	97	2445	48	36	27
LT	17	13	30	1416	40	30	5
NO	27	13	40	1453	27	38	6
NW	25	11	36	1878	40	260	4
OU	39	33	72	3463	55	56	18
SU	6	7	13	1535	37	17	11
SW	11	14	25	2886	51	131	51
<b>Total</b>	<b>196</b>	<b>188</b>	<b>384</b>	<b>21247</b>	<b>444</b>	<b>707</b>	<b>156</b>

**Tableau 377:** Répartition des ordinateurs et du mobilier dans les ENIETs Publics par région/ *Distribution of computers and classroom furniture in Public Technical Teacher Training Colleges per region.*

REGION	Ordinateurs élève	Ordinateurs personnel	Nombre Ordinateurs	Nombre des places assises	Nombre Tableaux	Nombre tables chaises	Nombre Armoires
AD	0	3	3		15	11	1
CE	31	10	41	920	16	16	0
ES	20	11	31	287	27	11	0
EN	23	12	35	34	16	8	15
LT	21	6	27	255	18	16	
NO	32	11	43	412			
NW	0	1	1	12	8	0	6
OU	36	10	46	600	16	8	5
SU			0	500			
SW	9	1	10	250	8	5	0
<b>Total</b>	<b>172</b>	<b>65</b>	<b>237</b>	<b>3270</b>	<b>124</b>	<b>75</b>	<b>27</b>

#### 4.1.4.1 Les tables bancs/Benches

##### 4.1.4.2.1 Public et privé/Public and private

**Tableau 378:** Répartition des tables bancs dans l'ESG et l'ESTP public et privé par nombre de places et par région/  
*Distribution of benches in public and private GSE and TSE by the number of sittings positions and per region*

REGION	Tables 1 place	Tables 2 places	Tables 3 places	Tables 4 places	Tables 5 places	Tables 6 places
AD	1079	30352	2858	244	0	15
CE	9713	255049	38808	7518	634	429
ES	626	40508	2911	366	35	4
EN	1514	52542	18649	2182	215	126
LT	9292	109345	44202	15961	1956	830
NO	2125	41537	5286	462	40	29
NW	3863	69215	20604	1327	452	536
OU	6465	116799	42595	9325	1735	270
SU	1112	36789	2329	221	30	42
SW	4347	55385	18639	1198	341	118
<b>Total</b>	<b>40136</b>	<b>807521</b>	<b>196881</b>	<b>38804</b>	<b>5438</b>	<b>2399</b>

**Tableau 379:** Répartition des tables bancs dans l'ESG public et privé par nombre de places et par région/  
*Distribution of benches in public and private GSE by the number of sittings positions and per region*

REGION	Tables 1 place	Tables 2 places	Tables 3 places	Tables 4 places	Tables 5 places	Tables 6 places
AD	1004	23877	2251	31	0	15
CE	7222	175870	28687	4015	407	360
ES	46	30055	1675	192	5	4
EN	1485	43756	17238	1884	200	124
LT	4671	69049	25087	3840	275	47
NO	1378	34626	4973	400	33	29
NW	2857	44811	10717	782	173	336
OU	2962	78160	22752	4466	880	250
SU	914	27634	1684	155	30	0
SW	3249	39104	14884	367	76	68
<b>Total</b>	<b>25788</b>	<b>566942</b>	<b>129948</b>	<b>16132</b>	<b>2079</b>	<b>1233</b>

**Tableau 380:** Répartition des tables bancs dans l'ESTP public et privé par nombre de places et par région/  
*Distribution of benches in anglophone public and private TSE by the number of sittings positions and per region*

REGION	Tables 1 place	Tables 2 places	Tables 3 places	Tables 4 places	Tables 5 places	Tables 6 places
AD	10	4226	169	198	0	0
CE	117	31003	3144	696	77	42
ES	480	8611	1141	120	30	0
EN	27	7771	1356	298	15	2
LT	100	11659	4093	451	8	10
NO	260	6351	309	62	7	0
NW	537	15359	5296	110	144	76
OU	1938	24246	7372	2237	479	20
SU	198	7337	504	6	0	36
SW	58	10151	914	663	165	50
<b>Total</b>	<b>3725</b>	<b>126714</b>	<b>24298</b>	<b>4841</b>	<b>925</b>	<b>236</b>

**Tableau 381:** Répartition des tables bancs dans l'enseignement polyvalent public et privé par nombre de places et par région/ *Distribution of benches in public and private comprehensive secondary education by the number of sittings positions and per region*

REGION	Tables 1 place	Tables 2 places	Tables 3 places	Tables 4 places	Tables 5 places	Tables 6 places
AD	65	2249	438	15	0	0
CE	1613	45382	6743	2749	105	14
ES	100	965	75	0	0	0
LT	0	800	0	0	0	0
NO	3221	28031	14584	11658	1666	763
NW	487					
OU	453	4276	2420	415	115	115
SU	1561	12361	12044	2619	376	0
SW	0	1673	141	60	0	6
<b>Total</b>	<b>140</b>	<b>3750</b>	<b>2406</b>	<b>68</b>	<b>100</b>	<b>0</b>

**4.1.4.2.2 Public****Tableau 382:** Répartition des tables bancs dans l'ESG et l'ESTP public par nombre de places et par région/ *Distribution of benches in public GSE and TSE by the number of sittings positions and per region*

REGION	Tables 1 place	Tables 2 places	Tables 3 places	Tables 4 places	Tables 5 places	Tables 6 places
AD	704	24181	2270	203	0	15
CE	370	134299	12321	1166	87	116
ES	526	33898	2721	328	35	4
EN	1064	48204	17638	2106	206	116
LT	1746	57400	14343	1194	17	11
NO	1353	38675	4637	392	40	0
NW	1244	60112	16622	754	169	53
OU	3981	90679	26592	3244	1038	250
SU	319	31640	1912	121	26	36
SW	343	44714	15132	690	225	118
<b>Total</b>	<b>11650</b>	<b>563802</b>	<b>114188</b>	<b>10198</b>	<b>1843</b>	<b>719</b>

**Tableau 383:** Répartition des tables bancs dans l'ESG public par nombre de places et par région/ *Distribution of benches in public Comprehensive GSE by the number of sittings positions and per region*

REGION	Tables 1 place	Tables 2 places	Tables 3 places	Tables 4 places	Tables 5 places	Tables 6 places
AD	694	19955	2101	5	0	15
CE	313	102360	9262	593	12	76
ES	46	24510	1560	180	5	4
EN	1035	40393	16227	1818	191	114
LT	1596	44185	10669	978	17	11
NO	1093	31764	4324	330	33	0
NW	721	41643	9385	624	25	14
OU	2296	65372	19303	2560	601	250
SU	221	24589	1476	115	26	0
SW	330	32783	13823	227	60	68
<b>Total</b>	<b>8345</b>	<b>427554</b>	<b>88130</b>	<b>7430</b>	<b>970</b>	<b>552</b>

**Tableau 384:** Répartition des tables bancs dans l'ESTP et Polyvalent public par nombre de places et par région/ *Distribution of benches in public Comprehensive TSE by the number of sittings positions and per region*

REGION	Tables 1 place	Tables 2 places	Tables 3 places	Tables 4 places	Tables 5 places	Tables 6 places
AD	10	4226	169	198	0	0
CE	57	29975	3059	573	75	40
ES	480	8511	1141	94	30	0
EN	27	7596	1356	288	15	2
LT	150	12411	3520	216	0	0
NO	260	6351	309	62	7	0
NW	507	13865	5266	110	144	30
OU	1681	23596	7113	684	437	0
SU	98	6906	436	6	0	36
SW	13	9651	914	363	165	50
<b>Total</b>	<b>3283</b>	<b>123088</b>	<b>23283</b>	<b>2594</b>	<b>873</b>	<b>158</b>

## 4.1.1 Locaux et Commodités/ Buildings and Facilities

### 4.1.5.1 Locaux/ Buildings

#### 4.1.5.1.1 Public et privé/ Public and private

**Tableau 385 : Répartition des locaux dans les établissements ESG et ESTP publics et privés selon le type et par région/ Distribution of buildings in public and private GSE and TSE Schools by type and per region.**

REGION	Salles de classe ordinaires	Bibliothèque	Bureaux administratifs	Infirmierie	Logement de fonction /Staff quarter	Salle de réunion	Salle des professeurs	CRM	Salle informatique / Computer room	Labo scientifique	Labo de langues	Toilettes Personnel Femme	Toilettes Personnel Homme	Toilettes Mixtes pour Personnel	Toilettes Filles	Toilettes Garçons	Toilettes Mixtes pour élèves	Gymnase	Internat	Cantine scolaire
AD	1210	24	357	7	13	6	44	10	29	14	1	54	70	61	233	237	72	1	1	13
CE	6179	127	1542	79	52	30	204	24	267	63	6	257	260	294	789	771	416	7	5	206
ES	1653	27	424	12	44	5	63	9	74	16	1	75	76	92	229	239	145	2	5	31
EN	3739	40	439	16	67	11	109	11	49	18	5	139	166	220	516	542	284	4	22	21
LT	3607	69	1212	54	68	20	116	22	156	65	4	155	168	122	519	513	247	5	4	130
NO	2303	42	452	24	28	4	90	8	57	11	1	74	81	130	352	379	152	1	0	12
NW	3857	102	636	20	13	53	204	16	105	129	1	138	147	129	363	364	205	4	15	73
OU	5650	156	1786	78	34	31	259	20	313	70	7	275	280	257	816	806	258	7	10	203
SU	2082	44	425	19	42	16	75	13	75	23	0	88	91	90	248	251	146	3	2	59
SW	2738	56	409	26	47	27	101	18	80	60	2	104	103	103	296	292	124	5	12	35
<b>Total</b>	<b>33018</b>	<b>687</b>	<b>7682</b>	<b>335</b>	<b>408</b>	<b>203</b>	<b>1265</b>	<b>151</b>	<b>1205</b>	<b>469</b>	<b>28</b>	<b>1359</b>	<b>1442</b>	<b>1498</b>	<b>4361</b>	<b>4394</b>	<b>2049</b>	<b>39</b>	<b>76</b>	<b>783</b>

**Tableau 386 : Répartition des locaux dans les établissements ESG publics et privés selon le type et par région/ Distribution of buildings in public and private GSE Schools by type and per region.**

REGION	Salles de classe ordinaires	Bibliothèque	Bureaux administratifs	Infirmierie	Logement de fonction /Staff quarter	Salle de réunion	Salle des professeurs	CRM	salle informatique /Computer room	Labo scientifique	Labo de langues	Toilettes Personnel Femme	Toilettes Personnel Homme	Toilettes Mixtes pour Personnel	Toilettes Filles	Toilettes Garçons	Toilettes Mixtes pour élèves	Gymnase	Internat	Cantine scolaire
AD	1229	34	378	10	47	15	58	11	35	30	3	62	83	53	280	275	69	0	8	27
CE	10714	397	3108	277	224	288	591	91	593	255	44	610	592	494	1847	1784	486	62	139	628
ES	1411	33	419	15	41	16	81	9	66	23	1	64	64	91	220	222	113	4	8	37
EN	3461	50	475	20	81	26	124	12	57	22	5	138	169	208	512	570	248	9	23	31
LT	5874	234	2025	160	119	192	340	58	323	220	29	346	356	198	1140	1110	297	26	61	335
NO	2123	55	481	38	42	13	105	13	62	20	4	81	92	126	394	426	151	1	8	30
NW	3044	93	579	31	111	51	188	12	94	164	1	134	135	111	390	369	133	4	104	82
OU	4714	166	1627	89	47	65	242	29	273	87	19	273	276	234	829	774	221	11	22	209
SU	1795	55	399	29	45	29	93	14	79	27	5	89	93	90	256	259	130	4	8	75
SW	2572	74	486	43	127	47	117	25	96	97	9	126	125	94	349	328	107	7	57	55
<b>Total</b>	<b>36937</b>	<b>1191</b>	<b>9977</b>	<b>712</b>	<b>884</b>	<b>742</b>	<b>1939</b>	<b>274</b>	<b>1678</b>	<b>945</b>	<b>120</b>	<b>1923</b>	<b>1985</b>	<b>1699</b>	<b>6217</b>	<b>6117</b>	<b>1955</b>	<b>128</b>	<b>438</b>	<b>1509</b>

**Tableau 387:** Répartition des locaux dans les établissements **ESTP publics et privés** selon le type et par région/ *Distribution of buildings in public and private Technical Schools by type and per region.*

REGION	Salles de classe ordinaires	Bibliothèque	Bureaux administratifs	Infirmierie	Logement de fonction /Staff quarter	Salle de réunion	Salle des professeurs	CRM	salle informatique /Computer room	Labo scientifique	Labo de langues	Toilettes Personnel Femme	Toilettes Personnel Homme	Toilettes Mixtes pour Personnel	Toilettes Filles	Toilettes Garçons	Toilettes Mixtes pour élèves	Gymnase	Internat	Cantine scolaire	
AD	227	2	67	2	8	0	7	3	10	0	0	13	12	12	31	31	17	1	0	2	227
CE	1756	32	397	25	19	10	51	6	85	7	0	70	73	83	223	221	128	4	5	64	1756
ES	582	6	112	4	21	1	15	3	24	2	0	31	30	19	56	58	52	0	0	5	582
EN	623	7	59	2	19	2	13	2	11	1	1	24	26	31	69	70	43	0	2	1	623
LT	1084	25	295	20	15	10	36	8	54	7	2	38	29	32	144	150	30	3	5	34	1084
NO	495	9	72	4	13	2	12	2	15	0	0	9	9	30	63	64	41	0	0	2	495
NW	1165	32	160	9	1	17	49	8	41	12	0	34	40	44	90	106	91	2	5	19	1165
OU	1889	42	478	25	16	13	87	4	108	4	1	85	86	66	241	258	55	8	1	78	1889
SU	605	13	132	8	38	4	23	3	24	4	0	29	26	24	76	69	33	2	4	24	605
SW	646	10	78	3	21	6	23	4	21	0	0	18	18	24	61	54	22	0	3	7	646
<b>Total</b>	<b>9072</b>	<b>178</b>	<b>1850</b>	<b>102</b>	<b>171</b>	<b>65</b>	<b>316</b>	<b>43</b>	<b>393</b>	<b>37</b>	<b>4</b>	<b>351</b>	<b>349</b>	<b>365</b>	<b>1054</b>	<b>1081</b>	<b>512</b>	<b>20</b>	<b>25</b>	<b>236</b>	<b>9072</b>

**Tableau 388 :** Répartition des locaux dans les établissements **polyvalents publics et privés** selon le type et par région/ *Distribution of buildings in public and private comprehensive Schools by type and per region*

REGION	Salles de classe ordinaires	Bibliothèque	Bureaux administratifs	Infirmierie	Logement de fonction /Staff quarter	Salle de réunion	Salle des professeurs	CRM	salle informatique /Computer room	Labo scientifique	Labo de langues	Toilettes Personnel Femme	Toilettes Personnel Homme	Toilettes Mixtes pour Personnel	Toilettes Filles	Toilettes Garçons	Toilettes Mixtes pour élèves	Gymnase	Internat	Cantine scolaire
AD	187	13	49	7	5	4	15	0	10	8	2	17	21	5	56	57	0	1	0	12
CE	2932	94	825	79	80	80	135	28	159	80	13	148	140	126	430	404	88	28	45	201
ES	8	0	4	0	0	1	1	1	1	0	0	0	0	0	4	1	0	0	0	1
LT	72	2	22	1	1	0	5	0	6	0	0	1	1	4	10	10	5	0	4	2
NO	3029	129	1049	103	23	83	328	37	173	154	9	161	172	94	604	589	56	15	24	139
NW	32	1	7	1	2	2	2	0	2	1	0	2	2	1	3	3	0	0	0	0
OU	288	15	80	6	25	9	18	4	18	20	4	23	24	5	100	94	17	1	51	16
SU	1466	61	389	44	22	38	77	14	73	31	5	48	50	45	232	223	64	12	15	94
SW	130	7	48	5	24	1	6	0	7	2	2	0	0	9	13	10	3	1	2	5
<b>Total</b>	<b>471</b>	<b>24</b>	<b>146</b>	<b>16</b>	<b>28</b>	<b>18</b>	<b>35</b>	<b>3</b>	<b>26</b>	<b>19</b>	<b>9</b>	<b>28</b>	<b>29</b>	<b>7</b>	<b>148</b>	<b>87</b>	<b>2</b>	<b>4</b>	<b>29</b>	<b>23</b>

**Tableau 389:** Répartition des locaux dans des établissements de l'**ENI publics et privés** / *Distribution of buildings in the public and private TTCs per region.*

REGION	Salles de classe ordinaires	Bibliothèque	Bureaux administratifs	Infirmierie	Logement de fonction /Staff quarter	Salle de réunion	Salle des professeurs	CRM	salle informatique /Computer room	Labo scientifique	Toilettes Personnel Femme	Toilettes Personnel Homme	Toilettes Mixtes pour Personnel	Toilettes Garçons	Toilettes Filles	Toilettes Mixtes pour élèves	Gymnase	Internat	Cantine scolaire
AD	50	5	30	2	6	4	17	1	1	0	4	4	5	15	15	13	0	0	1
CE	273	22	114	7	16	23	34	7	22	4	33	33	34	50	51	73	5	5	13
ES	60	3	38	2	3	4	4	0	3	1	4	4	1	11	11	3	0	0	2
EN	109	4	28	2	2	3	6	1	8	0	3	4	3	11	9	8	0	0	0
LT	122	9	66	6	11	12	12	3	12	0	15	14	25	31	38	13	0	1	6
NO	63	1	46	1	12	1	6	0	3	0	3	3	4	10	12	7	0	0	0
NW	77	9	61	3	8	6	10	0	7	0	4	4	11	9	10	19	0	8	6
OU	140	14	77	6	5	13	18	3	10	1	12	12	17	19	20	25	1	0	4
SU	52	1	31	0	1	2	4	1	1	0	5	5	3	6	6	2	0	0	0
SW	84	4	42	2	14	2	6	0	2	0	6	6	6	12	14	23	1	1	4
<b>Total</b>	<b>1030</b>	<b>72</b>	<b>533</b>	<b>31</b>	<b>78</b>	<b>70</b>	<b>117</b>	<b>16</b>	<b>69</b>	<b>6</b>	<b>89</b>	<b>89</b>	<b>109</b>	<b>174</b>	<b>186</b>	<b>186</b>	<b>7</b>	<b>15</b>	<b>36</b>



**Tableau 390: Répartition des locaux dans des établissements de l'ENIEG publics et privés / Distribution of buildings in public and private General TTCs per region.**

REGION	Salles de classe ordinaires	Bibliothèque	Bureaux administratifs	Infirmierie	Logement de fonction /Staff quarter	Salle de réunion	Salle des professeurs	CRM	salle informatique /Computer room	Labo scientifique	Toilettes Personnel Femme	Toilettes Personnel Homme	Toilettes Mixtes pour Personnel	Toilettes Filles	Toilettes Garçons	Toilettes Mixtes pour élèves	Gymnase	Internat	Cantine scolaire
AD	48	5	27	2	6	4	17	1	1	0	4	4	5	15	15	11	0	0	1
CE	219	20	99	5	11	21	31	5	18	1	28	28	34	42	41	69	4	0	11
ES	33	2	27	2	3	4	3	0	2	1	4	4	1	11	11	3	0	0	1
EN	81	3	24	1	2	3	5	1	6	0	2	3	3	5	7	5	0	0	0
LT	75	7	51	4	7	9	9	1	6	0	12	11	18	25	18	9	0	0	5
NO	47	1	42	1	12	1	6	0	3	0	2	2	2	11	9	5	0	0	0
NW	65	8	51	2	2	5	9	0	5	0	3	3	3	7	6	13	0	5	5
OU	94	11	67	6	5	11	15	1	7	0	10	10	15	17	16	24	1	0	3
SU	42	1	26	0	1	2	3	0	1	0	5	5	3	6	6	0	0	0	0
SW	68	4	41	1	14	2	6	0	1	0	6	6	5	14	12	19	1	1	3
<b>Total</b>	<b>772</b>	<b>62</b>	<b>455</b>	<b>24</b>	<b>63</b>	<b>62</b>	<b>104</b>	<b>9</b>	<b>50</b>	<b>2</b>	<b>76</b>	<b>76</b>	<b>89</b>	<b>153</b>	<b>141</b>	<b>158</b>	<b>6</b>	<b>6</b>	<b>29</b>

**Tableau 391: Répartition des locaux dans des ENIETs publics et privés par région/ Distribution of buildings in the public and private TTCs per region.**

REGION	Salles de classe ordinaires	Bibliothèque	Bureaux administratifs	Infirmierie	Logement de fonction /Staff quarter	Salle de réunion	CRM	Salle des professeurs	salle informatique /Computer room	Labo scientifique	Toilettes Personnel Femme	Toilettes Personnel Homme	Toilettes Mixtes pour Personnel	Toilettes Filles	Toilettes Garçons	Toilettes Mixtes pour élèves	Gymnase	Internat	Cantine scolaire
AD	2	0	3	0	0	0	0	0	0	0	0	0	0	0	0	2	0	0	0
CE	54	2	15	2	5	2	2	3	4	3	5	5	0	9	9	4	1	5	2
ES	27	1	11	0	0	0	0	1	1	0	0	0	0	0	0	0	0	0	1
EN	28	1	4	1	0	0	0	1	2	0	1	1	0	4	4	3	0	0	0
LT	47	2	15	2	4	3	2	3	6	0	3	3	7	13	13	4	0	1	1
NO	16	0	4	0	0	0	0	0	0	0	1	1	2	1	1	2	0	0	0
NW	12	1	10	1	6	1	0	1	2	0	1	1	8	3	3	6	0	3	1
OU	46	3	10	0	0	2	2	3	3	1	2	2	2	3	3	1	0	0	1
SU	10	0	5	0	0	0	1	1	0	0	0	0	0	0	0	2	0	0	0
SW	16	0	1	1	0	0	0	0	1	0	0	0	1	0	0	4	0	0	1
<b>Total</b>	<b>258</b>	<b>10</b>	<b>78</b>	<b>7</b>	<b>15</b>	<b>8</b>	<b>7</b>	<b>13</b>	<b>19</b>	<b>4</b>	<b>13</b>	<b>13</b>	<b>20</b>	<b>33</b>	<b>33</b>	<b>28</b>	<b>1</b>	<b>9</b>	<b>7</b>

#### 4.1.5.1.2 Public

**Tableau 392 : Répartition des locaux dans les établissements ESG et ESTP publics selon le type et par région/ Distribution of buildings in public and private GSE and TSE by type and per region.**

REGION	Salles de classe ordinaires	Bibliothèque	Bureaux administratifs	Infirmierie	Logement de fonction /Staff quarter	Salle de réunion	Salle des professeurs	CRM	salle informatique /Computer room	Labo scientifique	Labo de langues	Toilettes Personnel Femme	Toilettes Personnel Homme	Toilettes Mixtes pour Personnel	Toilettes Filles	Toilettes Garçons	Toilettes Mixtes pour élèves	Gymnase	Internat	Cantine scolaire
AD	1210	24	357	7	13	6	44	10	29	14	1	54	70	61	233	237	72	1	1	13
CE	6179	127	1542	79	52	30	204	24	267	63	6	257	260	294	789	771	416	7	5	206
ES	1653	27	424	12	44	5	63	9	74	16	1	75	76	92	229	239	145	2	5	31
EN	3739	40	439	16	67	11	109	11	49	18	5	139	166	220	516	542	284	4	22	21
LT	3607	69	1212	54	68	20	116	22	156	65	4	155	168	122	519	513	247	5	4	130
NO	2303	42	452	24	28	4	90	8	57	11	1	74	81	130	352	379	152	1	0	12
NW	3857	102	636	20	13	53	204	16	105	129	1	138	147	129	363	364	205	4	15	73
OU	5650	156	1786	78	34	31	259	20	313	70	7	275	280	257	816	806	258	7	10	203
SU	2082	44	425	19	42	16	75	13	75	23	0	88	91	90	248	251	146	3	2	59
SW	2738	56	409	26	47	27	101	18	80	60	2	104	103	103	296	292	124	5	12	35
<b>Total</b>	<b>33018</b>	<b>687</b>	<b>7682</b>	<b>335</b>	<b>408</b>	<b>203</b>	<b>1265</b>	<b>151</b>	<b>1205</b>	<b>469</b>	<b>28</b>	<b>1359</b>	<b>1442</b>	<b>1498</b>	<b>4361</b>	<b>4394</b>	<b>2049</b>	<b>39</b>	<b>76</b>	<b>783</b>

**Tableau 393:** Répartition des locaux dans les établissements **ESG publics** selon le type et par région/ *Distribution of buildings in public GSE Schools by type and per region.*

REGION	Salles de classe ordinaires	Bibliothèque	Bureaux administratifs	Infirmierie	Logement de fonction /Staff quarter	Salle de réunion	Salle des professeurs	CRM	salle informatique /Computer room	Labo scientifique	Labo de langues	Toilettes Personnel Femme	Toilettes Personnel Homme	Toilettes Mixtes pour Personnel	Toilettes Filles	Toilettes Garçons	Toilettes Mixtes pour élèves	Gymnase	Internat	Cantine scolaire
AD	983	22	290	5	5	6	37	7	19	14	1	41	58	49	202	206	55	0	1	11
CE	4570	101	1186	58	33	26	164	20	193	56	6	198	198	216	590	572	292	5	3	152
ES	1083	22	314	9	31	4	50	6	51	14	1	45	47	74	176	183	93	2	5	26
EN	3126	34	386	14	49	10	97	9	39	17	4	116	141	190	451	478	241	4	20	20
LT	2722	52	982	43	52	15	92	17	112	59	4	132	146	95	405	387	214	4	2	105
NO	1808	33	380	20	15	2	78	6	42	11	1	65	72	100	289	315	111	1	0	10
NW	2733	71	486	13	12	37	158	10	65	117	1	110	113	85	286	283	116	2	14	56
OU	3898	121	1343	58	20	25	183	17	217	67	6	197	201	196	601	576	205	4	9	144
SU	1519	35	313	14	26	13	56	11	55	19	0	62	66	70	183	185	117	2	1	38
SW	2126	47	349	24	42	23	80	17	63	60	2	88	87	81	255	251	102	5	11	30
<b>Total</b>	<b>24568</b>	<b>538</b>	<b>6029</b>	<b>258</b>	<b>285</b>	<b>161</b>	<b>995</b>	<b>120</b>	<b>856</b>	<b>434</b>	<b>26</b>	<b>1054</b>	<b>1129</b>	<b>1156</b>	<b>3438</b>	<b>3436</b>	<b>1546</b>	<b>29</b>	<b>66</b>	<b>592</b>

**Tableau 394:** Répartition des locaux dans les établissements **ESTP et Polyvalent publics** selon le type et par région/ *Distribution of buildings in public Technical Schools by type and per region.*

REGION	Salles de classe ordinaires	Bibliothèque	Bureaux administratifs	Infirmierie	Logement de fonction /Staff quarter	Salle de réunion	Salle des professeurs	CRM	salle informatique /Computer room	Labo scientifique	Labo de langues	Toilettes Personnel Femme	Toilettes Personnel Homme	Toilettes Mixtes pour Personnel	Toilettes Filles	Toilettes Garçons	Toilettes Mixtes pour élèves	Gymnase	Internat	Cantine scolaire
AD	227	2	67	2	8	0	7	3	10	0	0	13	12	12	31	31	17	1	0	2
CE	1609	26	356	21	19	4	40	4	74	7	0	59	62	78	199	199	124	2	2	54
ES	570	5	110	3	13	1	13	3	23	2	0	30	29	18	53	56	52	0	0	5
EN	613	6	53	2	18	1	12	2	10	1	1	23	25	30	65	64	43	0	2	1
LT	885	17	230	11	16	5	24	5	44	6	0	23	22	27	114	126	33	1	2	25
NO	495	9	72	4	13	2	12	2	15	0	0	9	9	30	63	64	41	0	0	2
NW	1124	31	150	7	1	16	46	6	40	12	0	28	34	44	77	81	89	2	1	17
OU	1752	35	443	20	14	6	76	3	96	3	1	78	79	61	215	230	53	3	1	59
SU	563	9	112	5	16	3	19	2	20	4	0	26	25	20	65	66	29	1	1	21
SW	612	9	60	2	5	4	21	1	17	0	0	16	16	22	41	41	22	0	1	5
<b>Total</b>	<b>8450</b>	<b>149</b>	<b>1653</b>	<b>77</b>	<b>123</b>	<b>42</b>	<b>270</b>	<b>31</b>	<b>349</b>	<b>35</b>	<b>2</b>	<b>305</b>	<b>313</b>	<b>342</b>	<b>923</b>	<b>958</b>	<b>503</b>	<b>10</b>	<b>10</b>	<b>191</b>

**Tableau 395:** Répartition des locaux dans des établissements de **l'ENI publics** / *Distribution of buildings in the public TTCs per region.*

REGION	Salles de classe ordinaires	Bibliothèque	Bureaux administratifs	Infirmierie	Logement de fonction /Staff quarter	Salle de réunion	Salle des professeurs	CRM	salle informatique /Computer room	Labo scientifique	Toilettes Personnel Femme	Toilettes Personnel Homme	Toilettes Mixtes pour Personnel	Toilettes Garçons	Toilettes Filles	Toilettes Mixtes pour élèves	Gymnase	Internat	Cantine scolaire
AD	39	3	23	1	6	2	5	0	0	0	3	3	4	11	11	11	0	0	0
CE	97	8	59	2	15	4	10	1	3	0	10	10	12	14	15	40	0	5	1
ES	60	3	38	2	3	4	4	0	3	1	4	4	1	11	11	3	0	0	2
EN	80	3	16	2	2	3	4	1	4	0	3	4	2	11	9	6	0	0	0
LT	65	4	42	2	11	4	6	1	3	0	8	7	15	7	13	9	0	1	2
NO	47	1	37	1	12	1	5	0	1	0	3	3	3	8	10	3	0	0	0
NW	59	5	46	2	6	2	6	0	3	0	2	2	9	4	4	19	0	3	3
OU	73	4	52	4	5	3	6	0	1	0	3	3	8	6	6	15	0	0	1
SU	52	1	31	0	1	2	4	1	1	0	5	5	3	6	6	2	0	0	0
SW	84	4	42	2	14	2	6	0	2	0	6	6	6	12	14	23	1	1	4
<b>Total</b>	<b>656</b>	<b>36</b>	<b>386</b>	<b>18</b>	<b>75</b>	<b>27</b>	<b>56</b>	<b>4</b>	<b>21</b>	<b>1</b>	<b>47</b>	<b>47</b>	<b>63</b>	<b>90</b>	<b>99</b>	<b>131</b>	<b>1</b>	<b>10</b>	<b>13</b>

**Tableau 396:** Répartition des locaux dans des établissements de l'ENIEG publics / *Distribution of buildings in the public General TTCs per region.*

REGION	Salles de classe ordinaires	Bibliothèque	Bureaux administratifs	Infirmier	Logement de fonction /Staff quarter	Salle de réunion	Salle des professeurs	CRM	salle informatique /Computer room	Labo scientifique	Toilettes Personnel Femme	Toilettes Personnel Homme	Toilettes Mixtes pour Personnel	Toilettes Filles	Toilettes Garçons	Toilettes Mixtes pour élèves	Gymnase	Internat	Cantine scolaire
AD	37	3	20	1	6	2	5	0	0	0	3	3	4	11	11	9	0	0	0
CE	81	7	49	1	10	4	9	0	2	0	8	8	12	13	12	36	0	0	1
ES	33	2	27	2	3	4	3	0	2	1	4	4	1	11	11	3	0	0	1
EN	64	2	15	1	2	3	3	1	3	0	2	3	2	5	7	3	0	0	0
LT	44	3	33	1	7	3	5	0	2	0	6	5	13	11	5	7	0	0	2
NO	31	1	33	1	12	1	5	0	1	0	2	2	1	9	7	1	0	0	0
NW	47	4	36	1	0	1	5	0	1	0	1	1	1	1	1	13	0	0	2
OU	57	4	51	4	5	3	6	0	1	0	3	3	8	6	6	15	0	0	1
SU	42	1	26	0	1	2	3	0	1	0	5	5	3	6	6	0	0	0	0
SW	68	4	41	1	14	2	6	0	1	0	6	6	5	14	12	19	1	1	3
<b>Total</b>	<b>504</b>	<b>31</b>	<b>331</b>	<b>13</b>	<b>60</b>	<b>25</b>	<b>50</b>	<b>1</b>	<b>14</b>	<b>1</b>	<b>40</b>	<b>40</b>	<b>50</b>	<b>87</b>	<b>78</b>	<b>106</b>	<b>1</b>	<b>1</b>	<b>10</b>

**Tableau 397:** Répartition des locaux dans des ENIETs publics par région/ *Distribution of buildings in public Technical TTCs per region.*

REGION	Salles de classe ordinaires	Bibliothèque	Bureaux administratifs	Infirmier	Logement de fonction /Staff quarter	Salle de réunion	CRM	Salle des professeurs	salle informatique /Computer room	Labo scientifique	Toilettes Personnel Femme	Toilettes Personnel Homme	Toilettes Mixtes pour Personnel	Toilettes Filles	Toilettes Garçons	Toilettes Mixtes pour élèves	Gymnase	Internat	Cantine scolaire
AD	2	0	3	0	0	0	0	0	0	0	0	0	0	0	2	0	0	2	0
CE	16	1	10	1	5	0	1	1	1	2	2	0	2	2	4	5	0	16	1
ES	27	1	11	0	0	0	0	1	1	0	0	0	0	0	0	0	1	27	1
EN	16	1	1	1	0	0	0	1	1	1	1	0	4	4	3	0	0	16	1
LT	21	1	9	1	4	1	1	1	1	2	2	2	2	2	2	1	0	21	1
NO	16	0	4	0	0	0	0	0	0	1	1	2	1	1	2	0	0	16	0
NW	12	1	10	1	6	1	0	1	2	1	1	8	3	3	6	3	1	12	1
OU	16	0	1	0	0	0	0	0	0	0	0	0	0	0	0	0	0	16	0
SU	10	0	5	0	0	0	1	1	0	0	0	0	0	0	2	0	0	10	0
SW	16	0	1	1	0	0	0	0	1	0	0	1	0	0	4	0	1	16	0
<b>Total</b>	<b>152</b>	<b>5</b>	<b>55</b>	<b>5</b>	<b>15</b>	<b>2</b>	<b>3</b>	<b>6</b>	<b>7</b>	<b>7</b>	<b>7</b>	<b>13</b>	<b>12</b>	<b>12</b>	<b>25</b>	<b>9</b>	<b>3</b>	<b>152</b>	<b>5</b>

## 4.1.5.2 Commodités/Facilities

### 4.1.5.2.1 Public et privé/Public and private

**Tableau 398:** Répartition des établissements ESG et ESTP du public et privé ayant certaines commodités par région/ *Distribution of public and private GSE and TSE schools with certain facilities per region.*

REGION	Electricité	Eau potable	Connexion internet	Aire de jeux	Cloture	Armoire à pharmacie	Nombre d'internat	Titre foncier	Cantine	Installation(s) de lavage des mains	Infrastructures adaptées aux handicapés
AD	88	94	21	79	25	134	3	35	32	127	79
CE	785	753	296	520	507	895	81	522	543	910	360
ES	91	119	19	59	23	157	3	40	43	153	78
EN	163	307	30	171	27	321	17	60	30	334	239
LT	435	425	201	321	328	465	37	298	283	476	211
NO	136	169	29	118	27	181	3	58	30	187	127
NW	210	285	23	271	48	378	41	63	131	163	93
OU	392	335	121	255	129	454	12	151	248	427	226
SU	141	132	37	86	29	193	15	47	82	205	80
SW	157	194	33	163	68	255	24	67	80	129	100
<b>Total</b>	<b>2598</b>	<b>2813</b>	<b>810</b>	<b>2043</b>	<b>1211</b>	<b>3433</b>	<b>236</b>	<b>1341</b>	<b>1502</b>	<b>3111</b>	<b>1593</b>

**Tableau 399:** Répartition des établissements de l'ESG public et privé ayant certaines commodités par région/ *Distribution of public and private GSE schools with some facilities per region.*

REGION	Electricite	Eau potable	Connexion internet	Aire de jeux	Cloture	Armoire à pharmacie	Nombre d'internat	Titre foncier	Cantine	Installation(s) de lavage des mains	Infrastructure s adaptées aux handicapés
AD	66	73	15	62	19	108	3	25	22	102	59
CE	580	563	219	393	386	654	62	393	404	665	263
ES	62	77	15	46	18	111	3	31	32	106	56
EN	137	247	25	152	25	257	14	54	29	266	183
LT	277	272	119	204	197	298	26	184	183	310	133
NO	111	138	23	99	24	147	3	51	26	151	100
NW	138	184	13	174	31	249	27	45	90	107	59
OU	244	200	80	163	71	284	9	81	151	271	130
SU	97	92	27	63	19	134	10	32	64	147	57
SW	105	135	26	116	45	189	16	45	55	98	73
<b>Total</b>	<b>1817</b>	<b>1981</b>	<b>562</b>	<b>1472</b>	<b>835</b>	<b>2431</b>	<b>173</b>	<b>941</b>	<b>1056</b>	<b>2223</b>	<b>1113</b>

**Tableau400 :** Répartition des établissements de l'ESTP public et privé ayant certaines commodités par région/ *Distribution of public and private TSE Schools with some facilities per region.*

REGION	Electricite	Eau potable	Connexion internet	Aire de jeux	Cloture	Armoire à pharmacie	Nombre d'internat	Titre foncier	Cantine	Installation(s) de lavage des mains	Infrastructures adaptées aux handicapés
AD	16	14	3	10	1	18	0	2	3	17	16
CE	94	84	25	40	23	135	4	24	43	138	42
ES	23	36	4	10	3	41	0	4	10	41	22
EN	25	59	4	18	2	63	3	5	0	67	55
LT	49	46	19	28	25	58	4	17	22	58	28
NO	23	29	5	17	1	32	0	5	4	34	26
NW	56	84	3	82	6	113	5	12	29	50	29
OU	97	84	22	48	17	120	1	22	56	110	64
SU	38	34	8	18	6	53	4	9	14	52	22
SW	31	36	2	27	5	44	2	7	7	20	21
<b>Total</b>	<b>452</b>	<b>506</b>	<b>95</b>	<b>298</b>	<b>89</b>	<b>677</b>	<b>23</b>	<b>107</b>	<b>188</b>	<b>587</b>	<b>325</b>

**Tableau401 :** Répartition des établissements Polyvalent du public et privé ayant certaines commodités par région/ *Distribution of public and private Comprehensive Schools with some facilities per region.*

REGION	Electricite	Eau potable	Connexion internet	Aire de jeux	Cloture	Armoire à pharmacie	Nombre d'internat	Titre foncier	Cantine	Installation(s) de lavage des mains	Infrastructures adaptées aux handicapés
AD	6	7	3	7	5	8	0	8	7	8	4
CE	111	106	52	87	98	106	15	105	96	107	55
ES	1	1	1	1	0	1	0	1	1	1	1
LT	6	6	0	3	2	5	0	5	1	6	0
NO	109	107	63	89	106	109	7	97	78	108	50
NW	2	2	1	2	2	2	0	2	0	2	1
OU	16	17	7	15	11	16	9	6	12	6	5
SU	51	51	19	44	41	50	2	48	41	46	32
SW	6	6	2	5	4	6	1	6	4	6	1
<b>Total</b>	<b>21</b>	<b>23</b>	<b>5</b>	<b>20</b>	<b>18</b>	<b>22</b>	<b>6</b>	<b>15</b>	<b>18</b>	<b>11</b>	<b>6</b>

**Tableau 402 : Répartition des ENI publics et privés ayant certaines commodités par région suite / Distribution of public and private TTCs with some facilities in per region continued.**

Region	Electricite	Eau potable	Connexion internet	Aire de jeux	Cloture	Armoire à pharmacie	Nombre d'internat	Titre foncier	Cantine	Installation(s) de lavage des mains	Infrastructures adaptées aux handicapés
Ad	8	7	1	5	3	7	0	3	1	8	4
Ce	34	34	10	19	24	33	2	26	10	36	11
Es	3	4	1	2	1	3	0	2	1	3	2
En	8	10	3	5	2	8	1	5	0	10	6
Lt	12	12	2	10	6	12	4	9	6	12	7
No	10	9	3	7	4	9	2	2	0	10	3
Nw	12	12	1	7	3	12	1	2	7	6	4
Ou	20	19	6	5	10	17	0	9	6	19	8
Su	5	4	0	0	0	4	0	1	1	5	0
Sw	7	5	0	5	0	8	1	4	2	5	2
<b>Total</b>	<b>119</b>	<b>116</b>	<b>27</b>	<b>65</b>	<b>53</b>	<b>113</b>	<b>11</b>	<b>63</b>	<b>34</b>	<b>114</b>	<b>47</b>

**Tableau 403 : Répartition des ENIEG publics et privés ayant certaines commodités par région suite / Distribution of public and private TTCs with some facilities per region continued.**

REGION	Electricite	Eau potable	Connexion internet	Aire de jeux	Cloture	Armoire à pharmacie	Nombre d'internat	Titre foncier	Cantine	Installation(s) de lavage des mains	Infrastructures adaptées aux handicapés
AD	7	6	1	5	3	7	0	3	1	7	3
CE	30	30	9	17	21	29	1	23	6	32	8
ES	2	3	0	2	1	3	0	1	1	3	1
EN	6	8	2	3	2	7	1	4	0	8	5
LT	10	10	2	8	5	10	3	7	5	10	6
NO	9	8	2	6	4	8	2	2	0	9	2
NW	10	10	1	6	2	10	1	2	7	5	4
OU	17	16	5	5	9	14	0	8	5	16	7
SU	5	3	0	0	0	3	0	1	0	4	0
SW	7	5	0	5	0	7	1	3	2	4	2
<b>Total</b>	<b>103</b>	<b>99</b>	<b>22</b>	<b>57</b>	<b>47</b>	<b>98</b>	<b>9</b>	<b>54</b>	<b>27</b>	<b>98</b>	<b>38</b>

**Tableau 404: Répartition des ENIETs public et privée ayant certaines commodités par région/ Distribution of public and private Technical TTCs with some facilities by region.**

REGION	Electricite	Eau potable	Connexion internet	Aire de jeux	Cloture	Armoire à pharmacie	Nombre d'internat	Titre foncier	Cantine	Installation(s) de lavage des mains	Infrastructures adaptées aux handicapés
AD	1	1	0	0	0	0	0	0	0	1	1
CE	4	4	1	2	3	4	1	3	4	4	3
ES	1	1	1	0	0	0	0	1	0	0	1
EN	2	2	1	2	0	1	0	1	0	2	1
LT	2	2	0	2	1	2	1	2	1	2	1
NO	1	1	1	1	0	1	0	0	0	1	1
NW	2	2	0	1	1	2	0	0	0	1	0
OU	3	3	1	0	1	3	0	1	1	3	1
SU	0	1	0	0	0	1	0	0	1	1	0
SW	0	0	0	0	0	1	0	1	0	1	0
<b>Total</b>	<b>16</b>	<b>17</b>	<b>5</b>	<b>8</b>	<b>6</b>	<b>15</b>	<b>2</b>	<b>9</b>	<b>7</b>	<b>16</b>	<b>9</b>

## 4.1.5.2.2 Public

**Tableau 405:** Répartition des établissements **ESG et ESTP du public** ayant certaines commodités par région/ *Distribution of public and private GSE and TSE schools with some facilities per region.*

REGION	Electricité	Eau potable	Connexion internet	Aire de jeux	Cloture	Armoire à pharmacie	Nombre d'internat	Titre foncier	Cantine	Installation(s) de lavage des mains	Infrastructures adaptées aux handicapés
AD	62	68	11	53	6	106	0	8	11	98	58
CE	276	259	66	137	51	410	8	59	130	419	134
ES	69	94	15	40	9	136	1	19	33	130	64
EN	136	280	15	148	8	295	14	36	21	308	221
LT	131	131	47	80	46	167	2	33	72	175	60
NO	108	141	15	96	7	156	1	34	16	160	109
NW	165	239	8	226	22	331	9	41	92	144	82
OU	276	222	79	152	35	338	3	49	161	320	154
SU	105	97	20	56	10	156	4	13	54	168	67
SW	99	135	11	111	23	195	2	18	33	82	77
<b>Total</b>	<b>1427</b>	<b>1666</b>	<b>287</b>	<b>1099</b>	<b>217</b>	<b>2290</b>	<b>44</b>	<b>310</b>	<b>623</b>	<b>2004</b>	<b>1026</b>

**Tableau 406:** Répartition des établissements de l'**ESG public** ayant certaines commodités par région/ *Distribution of public GSE schools with some facilities per region.*

REGION	Electricité	Eau potable	Connexion internet	Aire de jeux	Cloture	Armoire à pharmacie	Nombre d'internat	Titre foncier	Cantine	Installation(s) de lavage des mains	Infrastructures adaptées aux handicapés
AD	46	54	8	43	5	88	0	6	8	81	42
CE	195	186	44	106	39	288	6	46	99	292	97
ES	47	60	11	32	7	97	1	16	23	91	44
EN	112	222	12	131	7	233	12	32	21	242	167
LT	95	98	35	63	33	122	1	27	60	130	42
NO	85	112	10	79	6	124	1	29	12	126	83
NW	112	157	5	147	17	221	5	30	65	94	53
OU	191	150	59	115	27	230	2	37	115	221	97
SU	70	67	15	42	6	107	3	8	44	119	48
SW	70	101	10	86	20	153	2	13	28	64	57
<b>Total</b>	<b>1023</b>	<b>1207</b>	<b>209</b>	<b>844</b>	<b>167</b>	<b>1663</b>	<b>33</b>	<b>244</b>	<b>475</b>	<b>1460</b>	<b>730</b>

**Tableau 407 :** Répartition des établissements de l'**ESTP et Polyvalent public** ayant certaines commodités par région/ *Distribution of public Technical and comprehensive Schools with some facilities per region.*

REGION	Electricité	Eau potable	Connexion internet	Aire de jeux	Cloture	Armoire à pharmacie	Nombre d'internat	Titre foncier	Cantine	Installation(s) de lavage des mains	Infrastructures adaptées aux handicapés
AD	16	14	3	10	1	18	0	2	3	17	16
CE	81	73	22	31	12	122	2	13	31	127	37
ES	22	34	4	8	2	39	0	3	10	39	20
EN	24	58	3	17	1	62	2	4	0	66	54
LT	36	33	12	17	13	45	1	6	12	45	18
NO	23	29	5	17	1	32	0	5	4	34	26
NW	53	82	3	79	5	110	4	11	27	50	29
OU	85	72	20	37	8	108	1	12	46	99	57
SU	35	30	5	14	4	49	1	5	10	49	19
SW	29	34	1	25	3	42	0	5	5	18	20
<b>Total</b>	<b>404</b>	<b>459</b>	<b>78</b>	<b>255</b>	<b>50</b>	<b>627</b>	<b>11</b>	<b>66</b>	<b>148</b>	<b>544</b>	<b>296</b>

**Tableau 408 : Répartition des ENI publics ayant certaines commodités par région suite / Distribution of public TTCs with some facilities per region continued.**

REGION	Electricité	Eau potable	Connexion internet	Aire de jeux	Cloture	Armoire à pharmacie	Nombre d'internat	Titre foncier	Cantine	Installation(s) de lavage des mains	Infrastructures adaptées aux handicapés
AD	5	4	0	2	0	4	0	1	0	5	1
CE	9	9	1	3	1	9	1	2	1	11	2
ES	3	4	1	2	1	3	0	2	1	3	2
EN	4	6	2	2	0	6	0	1	0	6	5
LT	5	5	0	4	0	5	3	2	2	5	3
NO	6	6	2	4	0	6	1	1	0	6	2
NW	8	8	0	4	2	8	0	1	4	4	2
OU	9	7	1	1	0	6	0	0	1	7	2
SU	5	4	0	0	0	4	0	1	1	5	0
SW	7	5	0	5	0	8	1	4	2	5	2
<b>Total</b>	<b>61</b>	<b>58</b>	<b>7</b>	<b>27</b>	<b>4</b>	<b>59</b>	<b>6</b>	<b>15</b>	<b>12</b>	<b>57</b>	<b>21</b>

**Tableau 409 : Répartition des ENIEG publics ayant certaines commodités par région suite / Distribution of public General TTCs with some facilities per region continued.**

REGION	Electricité	Eau potable	Connexion internet	Aire de jeux	Cloture	Armoire à pharmacie	Nombre d'internat	Titre foncier	Cantine	Installation(s) de lavage des mains	Infrastructures adaptées aux handicapés
AD	4	3	0	2	0	4	0	1	0	4	0
CE	8	8	1	2	1	8	0	2	0	10	2
ES	2	3	0	2	1	3	0	1	1	3	1
EN	3	5	2	1	0	5	0	1	0	5	4
LT	4	4	0	3	0	4	2	1	2	4	2
NO	5	5	1	3	0	5	1	1	0	5	1
NW	6	6	0	3	1	6	0	1	4	3	2
OU	8	6	1	1	0	5	0	0	1	6	2
SU	5	3	0	0	0	3	0	1	0	4	0
SW	7	5	0	5	0	7	1	3	2	4	2
<b>Total</b>	<b>52</b>	<b>48</b>	<b>5</b>	<b>22</b>	<b>3</b>	<b>50</b>	<b>4</b>	<b>12</b>	<b>10</b>	<b>48</b>	<b>16</b>

**Tableau 410: Répartition des ENIETs public ayant certaines commodités par région/ Distribution of public TTTCs with some facilities per region (continued).**

REGION	Electricité	Eau potable	Connexion internet	Aire de jeux	Cloture	Armoire à pharmacie	Nombre d'internat	Titre foncier	Cantine	Installation(s) de lavage des mains	Infrastructures adaptées aux handicapés
AD	1	1	0	0	0	0	0	0	0	1	1
CE	4	4	1	2	3	4	1	3	4	4	3
ES	1	1	1	0	0	0	0	1	0	0	1
EN	2	2	1	2	0	1	0	1	0	2	1
LT	2	2	0	2	1	2	1	2	1	2	1
NO	1	1	1	1	0	1	0	0	0	1	1
NW	2	2	0	1	1	2	0	0	0	1	0
OU	3	3	1	0	1	3	0	1	1	3	1
SU	0	1	0	0	0	1	0	0	1	1	0
SW	0	0		0	0	1	0	1	0	1	0
<b>Total</b>	<b>16</b>	<b>17</b>	<b>5</b>	<b>8</b>	<b>6</b>	<b>15</b>	<b>2</b>	<b>9</b>	<b>7</b>	<b>16</b>	<b>9</b>

## 4.1.2 Ateliers et Equipements/ Workshops and equipment

**Tableau 411: Répartition des Equipements lourds (en bon état) dans les établissements techniques publics par région et par spécialité / Distribution of Heavy duty equipment (in good state) in public Technical schools by region and specialty.**

LIBELLE TYPE SPECIALITE	AD	CE	ES	EN	LT	NO	NW	OU	SU	SW	Total
AF1 - ARTISTIQUE OPTION CERAMIQUE					105						105
AFSCI - AFFUTEUR SCIEUR					5						5
AG-BI - AGRICULTURE OPTION PRODUCTION ANIMALE								2			2
AICI - AIDE CHIMIQUE INDUSTRIELLE					21						21
CI - CHIMIE INDUSTRIELLE		2					13			14	29
COOM - CONSTRUCTION ET OUVRAGE METALLIQUE		14		2				9			25
ELEQ - ELECTRICITE D'EQUIPEMENT	156	954	224	737	500	90	37	1390	71	212	4371
ESCO - ESTHETIQUE COIFFURE		55			14						69
ESCOM - EMPLOYE DES SERVICES COMPTABLES	51	58	61	32	53	23	5	258		6	547
F7 - SCIENCE ET TECHNIQUE BIOLOGIQUE								2			2
F8 - SCIENCE ET TECHNOLOGIE DE LA SANTE ET DU SOCI		7						2			9
FIG - FISCALITE ET INFORMATIQUE DE GESTION		30									30
HE - HEBERGEMENT		26					8			59	93
INSA - INSTALLATION SANITAIRE		3		13	1	3					20
MACO - MACONNERIE	227	829	681	1368	645	396	106	768	517	282	5819
MAEL - MECA AUTO ELECTRICITE		8									8
MARE - MECANIQUE AUTOMOBILE DE REPARATION	4	41	46	361	141	19		7		15	634
MEFA - MECANIQUE DE FABRICATION		20		26				10			56
MEFE - METAUX EN FEUILLES					14						14
MENU - MENUISERIE	1	170	6	68	76		7	424	84	31	867
SEBU - SECRETARIAT ET BUREAUTIQUE			59	40					10		109
MEA - MAINTENANCE DES EQUIPEMENTS AGRICOLES					6						6
ESFI - EMPLOYE DES SERVICES FINANCIERS							20				20
TCCOM - TRONC COMMUN COMMERCIAL	42		46								88
TC - TRONC COMMUN COMMERCIAL ET INDUSTRIEL			15								15
TCIND - TRONC COMMUN INDUSTRIEL			8								8
CH - CHAUDRONNERIE					20						20
F3 (EPS) - ELECTROTECHNIQUE	53	16	453	1	440	31	16	372	12	134	1528
F4BA (CE-BC) - GENIE CIVIL BATIMENT	8	244	115	4	239	4	2	345	2	12	975
ESF(HEC) - ECONOMIE SOCIALE ET FAMILIALE	27	511	273	90	229	3	23	63	60	52	1331
IH (CLIN)- INDUSTRIE D'HABILLEMENT	20	91		43	95	38	23	252	49	30	641
MA (ARM)- MECANIQUE AUTOMOBILE	4				10		3	268		22	307
MEB (CJ)- MENUISERIE EBENISTERIE		56	14		28	2	1	134	1	8	244
ACA (SAC) - ACTION ET COMMUNICATION ADMINISTRATIVE	1	255		25	456	20		150	37	21	965
ACC(MKT) - ACTION ET COMMUNICATION COMMERCIALE		12		25						5	42
CG (ACC) - COMPTABILITE DE GESTION		244	48	28	287	32	21	150	40	27	877
F1 (MAME) - MECANIQUE DE FABRICATION	5	12			4		1			37	59
GT-TO (SURV)- GEOMETRE TOPOGRAPHE		66	11		7		50	39			173
MF/CM (WF)- METAUX EN FEUILLES ET CONSTRUCTION MECANIQUE		10									10
COME (BEST) - COUTURE SUR MESURE	7	185	23	180	19	12		256	26	6	714
F5/FRCL (HVAC) - FROID ET CLIMATISATION		187		1	159	10		13			370
ELN (F2) - ELECTRONIQUE	4	12			14	23	6	3		20	82
IS (PHIS)- INSTALLATION SANITAIRE		7			42			4		7	60
CH-TI (MWIP)-CHAUDRAUNERIE ET TUYAUTERIE INDUSTRIELLE									10		10
CMA-MVT/MAVT (AM-LV)-CONTR ET MAINTENANCE AUTO OPTION MAINTENANCE VEHICULES DE TOURISME	52				36			20			108



LIBELLE TYPE SPECIALITE	AD	CE	ES	EN	LT	NO	NW	OU	SU	SW	Total
F4TP (CE-PW)- TRAVAUX PUBLICS		7									7
MEHB (HBMA) - MAINTENANCE DES EQUIPEMENTS HOSPITALIERS ET B		3									3
MEM (MEME) - MAINTENANCE ELECTROMECHANIQUE										6	6
MISE (IMES)- MAINTENANCE ET INSTALLATION DES SYSTEMES ELEC		1				2				4	7
CAPA (ABP)- CARROSSERIE PEINTURE AUTOMOBILE		27									27
EF (FMT) - EXPLOITATION FORESTIERE										2	2
IB (WPR)- INDUSTRIE DU BOIS								1			1
CMA-MVPL/MAPL (AM-HD)- CONTR ET MAINTENANCE AUTO OPTION MAINTENANCE VEHICULES POIDS LOURDS	2			1							3
F6/COPH -GENIE CHIMIQUE OPT COSMETIQUE ET PHARMACIE										6	6
F6/BIPE (PCBP)-GENIE CHIMIQUE OPT BIOPROCEDES ET PETROCHIMIE								1			1
F6/MIPE (MINP)-GENIE CHIMIQUE OPT MINES ET PRETOLES						19					19
MEB/WCM-WOOD CABINET MAKING										1	1
<b>Total</b>	<b>664</b>	<b>4163</b>	<b>2083</b>	<b>3045</b>	<b>3666</b>	<b>727</b>	<b>342</b>	<b>4943</b>	<b>919</b>	<b>1019</b>	<b>21571</b>

**Tableau 412:** Répartition des Equipements lourds (en bon état) dans les ENIETspubliques par région et par spécialité / Distribution of Heavy duty equipment (in good state) in public TTTCs by region.

LIBELLE_TYPE_SPECIALITE	NORD	SUD	Total
ELEQ - ELECTRICITE D'EQUIPEMENT	6		6
ESF(HEC) - ECONOMIE SOCIALE ET FAMILIALE	12	6	18
CG (ACC) - COMPTABILITE DE GESTION	2		2
COME (BEST) - COUTURE SUR MESURE		24	24
<b>TOTAL</b>	<b>20</b>	<b>30</b>	<b>50</b>

## 4.2. Ressources humaines/Human resource

### 4.2.1 Personnels Enseignants des Etablissements/Teaching Staff in schools

#### 4.2.1.1 Enseignant du Public par grade, statut, discipline et par région/Teachers of the public sector by grade, status, discipline and region

##### 4.2.1.1.1 Enseignant par grade et par région/Teachers by grade and region

**Tableau 413:** Répartition des enseignants du Secondaire et Normal par région, grade et sexe dans le public/ Distribution of public sector teachers in SECONDARY and TEACHER TRAINING education byregion, status and sex.

GRADE	AD		CE		ES		EN		LT		NO		NW		OU		SU		SW		Total
	F	M	F	M	F	M	F	M	F	M	F	M	F	M	F	M	F	M	F	M	
PCEG	354	794	2152	1727	660	2130	368	701	1007	929	379	1337	1402	1104	788	1188	458	699	877	807	19861
PLEG	429	748	4633	2907	546	1434	373	731	1412	1255	368	900	910	810	915	1285	534	729	872	673	22464
PCET	92	220	583	679	104	335	160	375	419	615	109	274	438	522	314	468	178	355	380	445	7065
PLET	142	324	902	845	155	374	169	381	842	1093	129	328	635	575	443	700	222	394	713	677	10043
PEPS		13	36	70	1	10	3	10	15	30		4	4	10	5	17	7	10	7	14	266
PAEPS	1	10	32	52		10	2	8	5	13	1	3	3	6	3	20	1	15	2	8	195
PENI ou équivalent	52	44	355	88	48	83	37	29	114	29	43	57	104	30	65	38	51	28	175	73	1543
PENIA ou équivalent	3	10	19	22	17	44	5	7	11	12	11	33	17	3	8	15	10	11	8	2	268
CPOSU	46	33	138	47	30	38	19	9	17	6	27	35	23	9	16	10	19	13	61	20	616
COSU	5	2	6	3	2	1		1	4	2	6	8	4	1			1	1	8	2	57
IPEG	2		10	12	2	22		2	12	6	1	3	23	9	1	16		2	14	6	143
IEG/Grade I ou équivalent	3	2	52	33	17	153	14	12	39	23	10	39	19	2	85	99	3	10	23	12	650
IAEG/Grade II ou équivalent			5	3	6	12	2	1	30	14	1	7				2			1	1	85
IPET	1		48	24	1	1	4	3	9	8		3	9	9	8	7	4	7	8	8	162
IET	60	67	880	578	148	214	169	144	306	169	98	134	241	168	411	404	142	142	113	144	4732
CJA		2	7	2		1			1				31	30	1	2					77
CPJA	1	1	1	1								1	4	3		1			1	1	15
CONTRACTUEL	18	39	308	305	10	34	17	30	107	105	6	28	35	90	34	44	25	53	72	141	1501
CONTRACTUALISES	21	47	99	286	42	286	20	59	96	142	18	181	28	45	408	812	9	31	26	50	2706
MAEPS ou équiv	1	1	5	22		8	1	6	6	20		6	3		5	23	3	6	1	5	122
MPEPS	11	22	59	98	3	51	22	27	23	33	9	52	32	47	31	70	6	29	11	21	657
MEPS ou équivalent	10	27	37	65	6	65	17	44	31	56	5	52	32	28	19	70	7	23	6	18	618
Autres							1					2	6	2			2	3		6	22
indeterminé	22	57	294	554	55	539	36	63	220	312	48	334	77	67	392	647	33	81	105	88	4024
Vacataires													2	1							3
<b>NATIONAL</b>	<b>1274</b>	<b>2463</b>	<b>10661</b>	<b>8423</b>	<b>1853</b>	<b>5845</b>	<b>1439</b>	<b>2643</b>	<b>4726</b>	<b>4872</b>	<b>1269</b>	<b>3821</b>	<b>4082</b>	<b>3571</b>	<b>3952</b>	<b>5938</b>	<b>1715</b>	<b>2642</b>	<b>3484</b>	<b>3222</b>	<b>77895</b>

**Tableau 414: Répartition des enseignants de l'ESG et l'ESTP par région, grade et sexe dans le public/ Distribution of public GSE and TSE teachers by region, status and sex.**

GRADE	AD		CE		ES		EN		LT		NO		NW		OU		SU		SW		Total
	F	M	F	M	F	M	F	M	F	M	F	M	F	M	F	M	F	M	F	M	
PCEG	348	793	2147	1723	365	693	657	2123	1005	929	377	1336	1399	1099	783	1184	454	692	877	807	19791
PLEG	421	743	4615	2898	370	720	538	1429	1407	1249	362	891	908	804	911	1282	528	722	868	671	22337
PCET	91	220	579	675	154	370	104	333	412	604	109	271	433	515	308	465	174	348	376	440	6981
PLET	134	313	883	826	164	365	154	364	815	1052	124	324	610	563	435	690	219	385	685	651	9756
PEPS		9	35	68	2	7	1	8	15	29		4	4	10	5	16	7	9	7	13	249
PAEPS	1	10	32	50	2	8		10	5	13	1	3	3	6	3	19	1	14	2	8	191
PENI ou équivalent		3	16	1		1		4	2	2		2	1	2	2	2		1	4	4	47
PENIA ou équivalent								1					5			1			1		8
CPOSU	42	33	137	47	18	9	30	38	17	6	27	35	23	9	16	10	18	12	57	19	603
COSU	5	2	6	3		1	2	1	4	2	6	8	4	1			1	1	8	2	57
IPEG	2		10	11		2	2	22	10	6	1	1	14	7	1	14		2	6	6	117
IEG/Grade I ou équivalent	3	2	49	31	13	12	16	153	35	23	9	39	15	2	82	99	3	8	11	9	614
IAEG/Grade II ou équivalent			4	3	2	1	6	12	30	14	1	7			2				1	1	84
IPET	1		48	24	4	2	1	1	5	8		3	8	9	8	7	4	4	8	8	153
IET	60	67	878	577	168	140	148	214	302	168	96	134	238	165	411	404	138	142	112	144	4706
CJA		2	6	2				1	1				31	30	1	2					76
CPJA	1	1	1	1								1	4	3		1			1	1	15
CONTRACTUEL	17	39	306	304	16	30	10	33	105	105	6	28	33	88	33	44	25	53	71	139	1485
CONTRACTUALISES	21	47	99	286	20	59	42	286	94	142	18	181	28	45	408	812	9	31	26	50	2704
MAEPS ou équiv	1	1	5	22	1	5		8	4	20		5	3		5	22	2	5	1	5	115
MPEPS	11	21	59	96	21	25	3	50	22	32	9	52	32	47	28	68	6	28	11	21	642
MEPS ou équivalent	10	27	35	62	16	40	6	61	30	53	5	50	31	22	19	69	6	22	5	16	585
Autres																	2	3			5
indeterminé	22	57	265	551	36	63	47	531	220	311	41	328	30	45	355	640	33	81	105	88	3849
Vacataires													2	1							3
<b>NATIONAL</b>	<b>1191</b>	<b>2390</b>	<b>10215</b>	<b>8261</b>	<b>1372</b>	<b>2553</b>	<b>1767</b>	<b>5683</b>	<b>4540</b>	<b>4768</b>	<b>1192</b>	<b>3703</b>	<b>3859</b>	<b>3473</b>	<b>3814</b>	<b>5853</b>	<b>1630</b>	<b>2563</b>	<b>3243</b>	<b>3103</b>	<b>75173</b>

**Tableau 415: Répartition des enseignants de l'ESG par région, grade et sexe dans le public / Distribution of public GSE teachers per region, status and sex.**

GRADE	AD		CE		ES		EN		LT		NO		NW		OU		SU		SW		Total
	F	M	F	M	F	M	F	M	F	M	F	M	F	M	F	M	F	M	F	M	
PLEG	372	674	4107	2523	326	627	498	1356	1255	1127	315	789	765	735	813	1137	466	617	833	650	19985
PCEG	310	703	1858	1466	325	576	590	1916	906	836	331	1183	1142	995	717	1038	384	555	846	779	17456
PLET	19	20	49	45	3	5	3	19	69	48	1	16	55	62	36	20	12	16	155	147	800
PCET	3	16	34	14	3	8	1	14	32	18	3	10	42	36	27	12	9	10	89	88	469
PENI ou équivalent		2	12	1				3	2	2			1	1	1	2		1	4	4	36
PENIA ou équivalent								1					1		1			1			4
CPOSU	30	25	108	34	6	3	25	27	13	3	19	28	17	6	12	8	11	9	39	14	437
COSU	4	1	5	3		1	2	1		2	2	7	1	1			1				31
PEPS		7	25	57	1	5	1	6	13	24		4	3	5	3	12	5	8	7	11	197
PAEPS	1	7	27	38	2	4		10	4	12	1	3	1	5		13		11	2	5	146
CPJA	1	1		1									4	3		1			1	1	13
CJA		2	5	2				1	1				31	30	1	2					75
IPEG	2		6	7		1	2	21	7	5	1	1	9	5	1	11			6	3	88
IEG/Grade I ou équivalent		2	26	18	9	10	10	129	29	21	8	32	9		41	54	1	6	7	6	418
IAEG/Grade II ou équivalent			2	1		1	5	12	28	14	1	7			1						72
IPET	1		18	2	1	1	1		1	1			3	1	1	1	1	2	5	1	41
IET	2	2	119	7	8	2	15	7	90	6	2	3	42	6	36	3	7	1	35	19	412
MPEPS	9	15	42	72	12	19	3	44	16	22	8	44	17	28	19	47	5	18	9	16	465
MEPS ou équivalent	6	23	29	41	10	31	5	50	22	44	4	35	20	13	18	49	5	19	3	9	436
MAEPS ou équiv	1	1	5	17	1	2		8	3	16		5	3		4	16	1	4		3	90
CONTRACTUEL	9	17	159	145	10	18	4	16	73	62	1	13	15	13	21	27	16	35	30	60	744
CONTRACTUALISES	16	40	69	188	10	34	33	251	87	129	11	127	18	19	275	560	4	15	23	32	1941
Autres																	1	1			2
indeterminé	12	42	205	419	18	44	39	493	198	282	24	234	23	27	321	538	29	67	25	27	3067
<b>NATIONAL</b>	<b>798</b>	<b>1600</b>	<b>6910</b>	<b>5101</b>	<b>745</b>	<b>1392</b>	<b>1237</b>	<b>4385</b>	<b>2849</b>	<b>2674</b>	<b>732</b>	<b>2541</b>	<b>2222</b>	<b>1991</b>	<b>2347</b>	<b>3553</b>	<b>958</b>	<b>1395</b>	<b>2120</b>	<b>1875</b>	<b>47425</b>

**Tableau 416: Répartition des enseignants de l'ESTP et Polyvalent par région, grade et sexe dans le public / Distribution of public TSE and comprehensive school teachers by region, status and sex.**

GRADE	AD		CE		ES		EN		LT		NO		NW		OU		SU		SW		Total
	F	M	F	M	F	M	F	M	F	M	F	M	F	M	F	M	F	M	F	M	
PLEG	49	69	508	375	44	93	40	73	152	122	47	102	143	69	98	145	62	105	35	21	2352
PCEG	38	90	289	257	40	117	67	207	99	93	46	153	257	104	66	146	70	137	31	28	2335
PLET	115	293	834	781	161	360	151	345	746	1004	123	308	555	501	399	670	207	369	530	504	8956
PCET	88	204	545	661	151	362	103	319	380	586	106	261	391	479	281	453	165	338	287	352	6512
PENI ou équivalent		1	4			1		1				2		1	1						11
PENIA ou équivalent													4								4
CPOSU	12	8	29	13	12	6	5	11	4	3	8	7	6	3	4	2	7	3	18	5	166
COSU	1	1	1						4		4	1	3					1	8	2	26
PEPS		2	10	11	1	2		2	2	5			1	5	2	4	2	1		2	52
PAEPS		3	5	12		4			1	1			2	1	3	6	1	3		3	45
CPJA			1									1									2
CJA			1																		1
IPEG			4	4		1		1	3	1			5	2		3		2		3	29
IEG/Grade I ou équivalent	3		23	13	4	2	6	24	6	2	1	7	6	2	41	45	2	2	4	3	196
IAEG/Grade II ou équivalent			2	2	2		1		2						1			1	1	1	12
IPET			30	22	3	1		1	4	7		3	5	8	7	6	3	2	3	7	112
IET	58	65	759	570	160	138	133	207	212	162	94	131	196	159	375	401	131	141	77	125	4294
MPEPS	2	6	17	24	9	6		6	6	10	1	8	15	19	9	21	1	10	2	5	177
MEPS ou équivalent	4	4	6	21	6	9	1	11	8	9	1	15	11	9	1	20	1	3	2	7	149
MAEPS ou équiv				5		3			1	4					1	6	1	1	1	2	25
CONTRACTUEL	8	22	147	159	6	12	6	17	32	43	5	15	18	75	12	17	9	18	41	79	741
CONTRACTUALISES	5	7	30	98	10	25	9	35	7	13	7	54	10	26	133	252	5	16	3	18	763
AUTRES																		1	2		3
indeterminé	10	15	60	132	18	19	8	38	22	29	17	94	7	18	34	102	4	14	80	61	782
vacataires													2	1							3
<b>NATIONAL</b>	<b>393</b>	<b>790</b>	<b>3305</b>	<b>3160</b>	<b>627</b>	<b>1161</b>	<b>530</b>	<b>1298</b>	<b>1691</b>	<b>2094</b>	<b>460</b>	<b>1162</b>	<b>1637</b>	<b>1482</b>	<b>1467</b>	<b>2300</b>	<b>672</b>	<b>1168</b>	<b>1123</b>	<b>1228</b>	<b>27748</b>

**Tableau 417: Répartition des enseignants dans les ENI publiques par région, grade et sexe dans le public / Distribution of teachers in public TTC's by grade, by sex and by region**

GRADE	AD		CE		ES		EN		LT		NO		NW		OU		SU		SW		Total
	F	M	F	M	F	M	F	M	F	M	F	M	F	M	F	M	F	M	F	M	
PLEG	8	5	18	9	3	11	8	5	5	6	6	9	2	6	4	3	6	7	4	2	127
PCEG	6	1	5	4	3	8	3	7	2		2	1	3	5	5	4	4	7			70
PLET	8	11	19	19	5	16	1	10	27	41	5	4	25	12	8	10	3	9	28	26	287
PCET	1		4	4	6	5		2	7	11		3	5	7	6	3	4	7	4	5	84
PENI ou équivalent	52	41	339	87	37	28	48	79	112	27	43	55	103	28	63	36	51	27	171	69	1496
PENIA ou équivalent	3	10	19	22	5	7	17	43	11	12	11	33	12	3	8	14	10	11	7	2	260
CPOSU	4		1		1												1	1	4	1	13
PEPS		4	1	2	1	3		2		1						1		1		1	17
PAEPS				2												1		1			4
CJA			1																		1
IPEG				1					2			2	9	2		2			8		26
IEG/Grade I ou équivalent			3	2	1		1		4		1		4		3			2	12	3	36
IAEG/Grade II ou équivalent			1																		1
IPET						1			4				1					3			9
IET			2	1	1	4			4	1	2		3	3			4		1		26
MPEPS		1		2	1	2		1	1	1					3	2		1			15
MEPS ou équivalent			2	3	1	4		4	1	3		2	1	6		1	1	1	1	2	33
MAEPS ou équiv						1			2			1				1	1	1			7
CONTRACTUEL	1		2	1	1			1	2				2	2	1				1	2	16
CONTRACTUALISES									2												2
AUTRES					1							2	6	2						6	17
indeterminé			29	3			8	8		1	7	6	47	22	37	7					175
<b>NATIONAL</b>	<b>83</b>	<b>73</b>	<b>446</b>	<b>162</b>	<b>67</b>	<b>90</b>	<b>86</b>	<b>162</b>	<b>186</b>	<b>104</b>	<b>77</b>	<b>118</b>	<b>223</b>	<b>98</b>	<b>138</b>	<b>85</b>	<b>85</b>	<b>79</b>	<b>241</b>	<b>119</b>	<b>2722</b>

**Tableau 418: Répartition des enseignants dans les ENIEG publics par région, grade et sexe dans le public / Distribution of teachers in public General TTC's by grade, by sex and by region**

GRADE	AD		CE		ES		EN		LT		NO		NW		OU		SU		SW		Total
	F	M	F	M	F	M	F	M	F	M	F	M	F	M	F	M	F	M	F	M	
PLEG	3	2	14	8	1	2	6	2	1	1	1	3		4		1	4	1	4	2	60
PCEG	2		4	3	1	7	2	5				1	1		1	2	3	2	6		40
PLET			1	3	1		1		1				1	1		2			4		15
PCET									2	1				1				1	1		6
PENI ou équivalent	43	33	339	87	31	23	48	79	95	24	43	55	92	24	55	35	42	25	170	69	1412
PENIA ou équivalent	3	10	19	22	5	7	17	43	10	12	11	33	12	3	7	13	8	7	7	2	251
CPOSU	2		1															1	2		6
PEPS		3	1	2	1	3		1		1						1		1			14
PAEPS																1		1			2
CJA			1																		1
IPEG				1					2			2	9	2		2			8		26
IEG/Grade I ou équivalent			3	2			1		4		1		4		3			2	9	3	32
IAEG/Grade II ou équivalent			1																		1
IPET									2												2
IET			1																1		2
MPEPS		1			1	2		1	1	1					3						10
MEPS ou équivalent			2	3		2		4	1	3		2	1	6		1			1	2	28
MAEPS ou équiv						1			1			1				1		1			5
CONTRACTUEL			2	1				1	2				1		1				1	2	11
CONTRACTUALISES									2												2
Autres					1							1	5	2							9
indeterminé			2	1				1					35	9	37	7					92
<b>NATIONAL</b>	<b>53</b>	<b>49</b>	<b>391</b>	<b>133</b>	<b>42</b>	<b>47</b>	<b>75</b>	<b>137</b>	<b>124</b>	<b>43</b>	<b>57</b>	<b>98</b>	<b>160</b>	<b>53</b>	<b>108</b>	<b>67</b>	<b>56</b>	<b>46</b>	<b>208</b>	<b>80</b>	<b>2027</b>

**Tableau 419: Répartition des enseignants dans les ENIET publics par région, grade et sexe dans le public / Distribution of teachers in public Technical TTC's by grade, by sex and by region**

GRADE	AD		CE		ES		EN		LT		NO		NW		OU		SU		SW		Total
	F	M	F	M	F	M	F	M	F	M	F	M	F	M	F	M	F	M	F	M	
PLEG	5	3	4	1	2	9	2	3	4	5	5	6	2	2	4	2	2	6			67
PCEG	4	1	1	1	2	1	1	2	2		1		3	4	3	1	2	1			30
PLET	8	11	18	16	4	16		10	26	41	5	4	24	11	8	8	3	9	24	26	272
PCET	1		4	4	6	5		2	5	10		3	5	6	6	3	4	6	3	5	78
PENI ou équivalent	9	8			6	5			17	3			11	4	8	1	9	2	1		84
PENIA ou équivalent									1						1	1	2	4			9
CPOSU	2				1												1		2	1	7
PEPS		1						1												1	3
PAEPS				2																	2
IPEG					1															3	4
IEG/Grade I ou équivalent						1			2			1						3			7
IPET			1	1	1	4			4	1	2		3	3			4				24
IET				2												2		1			5
MPEPS					1	2											1	1			5
MEPS ou équivalent								1								1					2
CONTRACTUEL	1				1								1	2							5
AUTRES												1	1							6	8
Indeterminé			27	2			8	7		1	7	6	12	13							83
<b>NATIONAL</b>	<b>30</b>	<b>24</b>	<b>55</b>	<b>29</b>	<b>25</b>	<b>43</b>	<b>11</b>	<b>25</b>	<b>62</b>	<b>61</b>	<b>20</b>	<b>20</b>	<b>63</b>	<b>45</b>	<b>30</b>	<b>18</b>	<b>29</b>	<b>33</b>	<b>33</b>	<b>39</b>	<b>695</b>

### 4.2.1.1.2 Enseignant par statut et par région/ Teachers by status and by region

**Tableau 420:**Répartition des enseignants dans le **Secondaire et le Normal** par statut, par sexe et par region dans le public/Distribution of public teachers in secondary and teacher training schools by status, sex and region

REGION	Fonctionnaire			Contractuel			VACATAIRE			Vacataires Fonctionnaires		
	F	M	Total	F	M	Total	F	M	Total	F	M	Total
AD	1142	2211	3353	49	74	123	54	104	158	1	33	34
CE	9532	6743	16275	722	620	1342	315	892	1207	27	121	148
ES	1192	2302	3494	99	96	195	111	175	286	13	31	44
EN	1583	4392	5975	70	147	217	159	1036	1195	20	179	199
LT	4160	4143	8303	276	182	458	249	439	688	22	76	98
NO	1130	3071	4201	54	89	143	78	545	623	4	66	70
NW	3877	3318	7195	194	244	438	5	6	11	3	2	5
OU	2744	3679	6423	173	207	380	906	1654	2560	56	289	345
SU	1568	2375	3943	97	136	233	32	81	113	3	12	15
SW	3315	2916	6231	163	282	445	5	22	27			0
<b>TOTAL</b>	<b>30243</b>	<b>35150</b>	<b>65393</b>	<b>1897</b>	<b>2077</b>	<b>3974</b>	<b>1914</b>	<b>4954</b>	<b>6868</b>	<b>149</b>	<b>809</b>	<b>958</b>

**Tableau 421:**Répartition des Enseignants dans le **Secondaire et Normal** par statut, par sexe et par Type d'établissement dans le public / Distribution of public teachers in secondary and teacher training schools by status, sex and type of school.

Type d'enseignement	Fonctionnaire			Contractuel			VACATAIRE			Vacataires Fonctionnaires		
	F	M	Total	F	M	Total	F	M	Total	F	M	Total
ESG	19011	21454	40465	509	502	1011	1131	3566	4697	117	665	782
ESTP	9570	12537	22107	1360	1558	2918	782	1384	2166	32	144	176
Polyvalent	110	142	252	1	1	2			0			0
Enieg	1234	733	1967	11	6	17			0			0
Eniet	318	284	602	16	10	26	1	4	5			0
<b>TOTAL</b>	<b>30243</b>	<b>35150</b>	<b>65393</b>	<b>1897</b>	<b>2077</b>	<b>3974</b>	<b>1914</b>	<b>4954</b>	<b>6868</b>	<b>149</b>	<b>809</b>	<b>958</b>

**Tableau 422:**Répartition des enseignants dans l'**ESG et ESTP** par statut, par sexe et par region / Distribution of teachers in GSE and TSE schools by region, status and sex

REGION	Fonctionnaire			Contractuel			VACATAIRE			Vacataires Fonctionnaires		
	F	M	Total	F	M	Total	F	M	Total	F	M	Total
AD	1060	2139	3199	48	74	122	54	104	158	1	33	34
CE	9120	6597	15717	717	617	1334	315	892	1207	27	121	148
ES	1151	2255	3406	97	96	193	110	171	281	13	31	44
EN	1498	4230	5728	69	147	216	159	1036	1195	20	179	199
LT	3980	4040	8020	270	181	451	249	439	688	22	76	98
NO	1055	2953	4008	52	89	141	78	545	623	4	66	70
NW	3660	3222	6882	188	242	430	5	6	11	3	2	5
OU	2607	3594	6201	172	207	379	906	1654	2560	56	289	345
SU	1483	2296	3779	97	136	233	32	81	113	3	12	15
SW	3077	2807	5884	160	272	432	5	22	27			0
<b>TOTAL</b>	<b>28691</b>	<b>34133</b>	<b>62824</b>	<b>1870</b>	<b>2061</b>	<b>3931</b>	<b>1913</b>	<b>4950</b>	<b>6863</b>	<b>149</b>	<b>809</b>	<b>958</b>

**Tableau 423:**Répartition des enseignants dans l'**ESG** par statut, par sexe et par region / Distribution of teachers in GSE schools by region, status and sex

REGION	Fonctionnaire			Contractuel			VACATAIRE			Vacataires Fonctionnaires		
	F	M	Total	F	M	Total	F	M	Total	F	M	Total
AD	727	1438	2165	13	17	30	29	75	104	1	30	31
CE	6517	4259	10776	209	154	363	141	561	702	19	97	116
ES	688	1268	1956	14	17	31	32	85	117	10	22	32
EN	1104	3243	4347	20	46	66	75	850	925	17	156	173
LT	2472	2104	4576	101	58	159	237	410	647	21	72	93
NO	685	2030	2715	6	18	24	36	393	429	2	54	56
NW	2170	1950	4120	44	36	80	2	3	5	3	1	4
OU	1684	2128	3812	24	28	52	562	1124	1686	41	229	270
SU	907	1264	2171	20	47	67	13	43	56	3	4	7
SW	2057	1770	3827	58	81	139	4	22	26			0
<b>TOTAL</b>	<b>19011</b>	<b>21454</b>	<b>40465</b>	<b>509</b>	<b>502</b>	<b>1011</b>	<b>1131</b>	<b>3566</b>	<b>4697</b>	<b>117</b>	<b>665</b>	<b>782</b>

**Tableau 424:**Répartition des enseignants dans l'ESTP et Polyvant par statut, par sexe et par region / *Distribution of teachers in Technical and Comprehensive secondary schools by region, status and sex*

REGION	Fonctionnaire			Contractuel			VACATAIRE			Vacataires Fonctionnaires		
	F	M	Total	F	M	Total	F	M	Total	F	M	Total
AD	333	701	1034	35	57	92	25	29	54		3	3
CE	2603	2338	4941	508	463	971	174	331	505	8	24	32
ES	463	987	1450	83	79	162	78	86	164	3	9	12
EN	394	987	1381	49	101	150	84	186	270	3	23	26
LT	1508	1936	3444	169	123	292	12	29	41	1	4	5
NO	370	923	1293	46	71	117	42	152	194	2	12	14
NW	1490	1272	2762	144	206	350	3	3	6		1	1
OU	923	1466	2389	148	179	327	344	530	874	15	60	75
SU	576	1032	1608	77	89	166	19	38	57		8	8
SW	1020	1037	2057	102	191	293	1		1			0
<b>TOTAL</b>	<b>9680</b>	<b>12679</b>	<b>22359</b>	<b>1361</b>	<b>1559</b>	<b>2920</b>	<b>782</b>	<b>1384</b>	<b>2166</b>	<b>32</b>	<b>144</b>	<b>176</b>

**Tableau 425:**Répartition des enseignants dans les ENI publiques par statut, par sexe et par region / *Distribution of teachers in public TTCs by status, by sex and by region*

REGION	ENIEG						ENIET								
	Fonctionnaire			Contractuel			Fonctionnaire			Contractuel			Vacataire		
	F	M	Total	F	M	Total	F	M	Total	F	M	Total	F	M	Total
AD	53	48	101			0	29	24	53	1		1			0
CE	357	118	475	5	2	7	55	28	83		1	1			0
ES	41	47	88	1		1			0	1		1	1	4	5
EN	74	137	211	1		1	11	25	36			0			0
LT	124	43	167			0	56	60	116	6	1	7			0
NO	57	98	155			0	18	20	38	2		2			0
NW	157	53	210	3		3	60	43	103	3	2	5			0
OU	107	67	174	1		1	30	18	48			0			0
SU	56	46	102			0	29	33	62			0			0
SW	208	76	284		4	4	30	33	63	3	6	9			0
<b>TOTAL</b>	<b>1234</b>	<b>733</b>	<b>1967</b>	<b>11</b>	<b>6</b>	<b>17</b>	<b>318</b>	<b>284</b>	<b>602</b>	<b>16</b>	<b>10</b>	<b>26</b>	<b>1</b>	<b>4</b>	<b>5</b>

#### 4.2.1.1.3 Enseignant par qualification, statut et par diplôme académique/ Teachers by qualification, status and academic diploma

**Tableau 426:**Répartition des enseignants dans l'ESG et l'ESTP par statut, par diplôme académique / *Distribution of teachers in GSE and TSE schools by status and academic diploma*

Diplôme académique	Fonctionnaire			Contractuel			VACATAIRE			Vacataires Fonctionnaires		
	F	M	Total	F	M	Total	F	M	Total	F	M	Total
DOCTORAT	50	144	194	5	8	13	3	13	16		1	1
MASTER II/DEA/DESS	678	1291	1969	38	58	96	82	230	312	9	29	38
MAITRISE/MASTER I	1069	1353	2422	87	94	181	93	233	326	5	28	33
Licence	13444	13425	26869	281	422	703	502	1540	2042	50	374	424
DEUG/DUT	469	425	894	36	61	97	38	145	183	1	9	10
BACCALAUREAT/GCE AL	10865	15593	26458	696	780	1476	733	1968	2701	58	280	338
Probatoire	140	168	308	150	109	259	67	160	227	4	19	23
BEPC/CAP/G.C.E. « O » Level	308	259	567	325	237	562	168	229	397	4	14	18
CEP/F.S.L.C. or C.E.P.E.	14	9	23	12	18	30	14	35	49	1		1
Autres diplôme/Other	1616	1440	3056	218	246	464	207	367	574	17	55	72
Sans diplôme académique /No academic qualification	38	26	64	22	28	50	6	30	36			0
<b>TOTAL</b>	<b>28691</b>	<b>34133</b>	<b>62824</b>	<b>1870</b>	<b>2061</b>	<b>3931</b>	<b>1913</b>	<b>4950</b>	<b>6863</b>	<b>149</b>	<b>809</b>	<b>958</b>

**Tableau 427:**Répartition des enseignants dans le Normal par statut, par sexe et par diplôme académique/ *Distribution of teachers in Teacher training schools by status, sex and academic diploma*

Diplôme académique	Fonctionnaire			Contractuel			Vacataire		
	F	M	Total	F	M	Total	F	M	Total
DOCTORAT	8	5	13			0			0
MASTER II/DEA/DESS	47	33	80	2	1	3			0
MAITRISE/MASTER I	45	45	90			0			0
Licence	1154	646	1800	7	10	17		1	1
DEUG/DUT	2	2	4			0			0
BACCALAUREAT/GCE AL	146	169	315	11	1	12	1	2	3
Probatoire	5	6	11			0		1	1
BEPC/CAP/G.C.E. « O » Level	10	11	21			0			0
Autres /Other	135	100	235	7	4	11			0
<b>TOTAL</b>	<b>1552</b>	<b>1017</b>	<b>2569</b>	<b>27</b>	<b>16</b>	<b>43</b>	<b>1</b>	<b>4</b>	<b>5</b>

#### 4.2.1.1.4 Enseignant par discipline/ Teachers by discipline

**Tableau 428:**Répartition du personnel Enseignant de l'ESG par Discipline de formation, par sexe et par Statut dans le public / *Distribution of teachers in public GSE by discipline, sex and status.*

DISCIPLINE FORMATION	Fonctionnaire			Contractuel			VACATAIRE			Vacataires Fonctionnaires		
	F	M	Total	F	M	Total	F	M	Total	F	M	Total
LMF/LITTÉRATURE	1718	958	2676	33	26	59	119	240	359	15	25	40
ANGLAIS	1247	446	1693	27	9	36	68	132	200	9	20	29
ANGLAIS/FRENCH/LETTRE-BILINGUE	817	462	1279	8	9	17	35	47	82	5	15	20
ENGLISH /LITERATURE	619	131	750	8	1	9	26	15	41	2	3	5
ALLEMAND	620	709	1329	7	5	12	21	49	70	6	30	36
ESPAGNOL	869	614	1483	16	13	29	28	61	89	8	32	40
ARABE	60	208	268		7	7		2	2		3	3
CHINOIS/CHINESE	107	105	212			0	2	1	3		5	5
LANGUE ET CULTURE NATIONALE	140	60	200			0	33	45	78	3	5	8
GEOGRAPHIE	1092	1196	2288	19	9	28	23	72	95	6	21	27
HG/ECM	524	463	987	11	21	32	34	81	115	1	17	18
HISTOIRE	1222	1175	2397	28	37	65	35	77	112	5	17	22
PHILOSOPHIE	347	578	925	3	16	19	13	123	136	2	38	40
MATHS	538	2549	3087	14	44	58	31	246	277	8	75	83
PCT	459	1145	1604	5	15	20	5	22	27	1	12	13
Physiques	374	1488	1862	7	29	36	3	36	39		24	24
CHIMIE	732	1425	2157	10	20	30	6	24	30	2	10	12
INFORMATIQUE	417	1060	1477	15	28	43	10	112	122	2	41	43
SVT	1592	2104	3696	37	54	91	30	118	148	7	32	39
EPS	350	786	1136	3	5	8	18	202	220	9	98	107
ECM	28	21	49	1	1	2		4	4		1	1
ORIENTATION	406	217	623	2	1	3		1	1	1	2	3
SCIENCES ECONOMIQUES ET SOCIALES	69	48	117	3	1	4	1	4	5		1	1
ESF	280	21	301	94		94	68	1	69	2		2
ECONOMICS	432	333	765	5	7	12	18	28	46		5	5
Economie Sociale et Familiale (ESF)	68	10	78	10		10	22	1	23	1		1
ITALIEN//ITALIAN	51	22	73	1		1	1		1		1	1
LATIN/GREC	158	63	221			0	2	1	3			0
HISTOIRE-GEOGRAPHIE	333	248	581	6	12	18	18	47	65		6	6
FABRICATION MECANIQUE	2	11	13		4	4			0			0
INDUSTRIE DE L'HABILLEMENT(IH)	28	3	31	7		7	5		5			0
Lettres Modernes Anglaises(LMA)	442	130	572	4	1	5	12	18	30	3	6	9
DROIT/LAW	12	2	14	3	6	9	9	19	28		2	2
Géologie/Geology	363	319	682	2	3	5	3	13	16	2	1	3
Autre(s) Discipline(s)/Other	232	150	382	22	18	40	106	310	416	7	21	28
indeterminé	1827	1490	3317	66	72	138	281	1284	1565	8	65	73
<b>TOTAL</b>	<b>19011</b>	<b>21454</b>	<b>40465</b>	<b>509</b>	<b>502</b>	<b>1011</b>	<b>1131</b>	<b>3566</b>	<b>4697</b>	<b>117</b>	<b>665</b>	<b>782</b>



**Tableau 429: Répartition du personnel Enseignant de l'ESTP et Polyvalent par Discipline de formation , par sexe et par Statut dans le public / Distribution of teachers in public Technical and comprehensive secondary schools by Discipline, sex and status**

DISCIPLINE FORMATION	Fonctionnaire			Contractuel			VACATAIRE		
	F	M	Total	F	M	Total	F	M	Total
LMF/LITTÉRATURE	300	166	466	15	14	29	33	51	84
ANGLAIS	430	110	540	11	4	15	27	68	95
ANGLAIS/FRENCH/LETTRE-BILINGUE	91	52	143	3	2	5	12	29	41
ENGLISH /LITERATURE	40	6	46	1		1			0
ALLEMAND	2	4	6			0	2		2
ESPAGNOL	4	1	5	1		1		1	1
ARABE			0			0			0
CHINOIS/CHINESE	1		1			0			0
LANGUE ET CULTURE NATIONALE	2	2	4	1		1	4	6	10
GEOGRAPHIE	121	106	227	2	1	3	1	3	4
HISTOIRE	141	120	261	5	5	10	1	4	5
PHILOSOPHIE	28	36	64		1	1	3	14	17
MATHS	128	421	549	13	36	49	9	65	74
PCT	58	199	257	2	5	7		5	5
Physiques	113	342	455	3	14	17	1	9	10
CHIMIE	80	138	218	4	9	13	1		1
INFORMATIQUE	214	477	691	7	19	26	4	11	15
SVT	141	196	337	7	10	17	9	18	27
EPS	129	246	375	5	14	19	2	58	60
ECM	9	9	18			0	4	4	8
ORIENTATION	148	69	217	1	1	2			0
SCIENCES ECONOMIQUES ET SOCIALES	99	73	172	5	10	15		3	3
ESF	525	77	602	257	5	262	113	10	123
TOPOGRAPHIE	48	227	275	5	5	10			0
ACTION et COMMUNICATION ADMINISTRATIVES	896	264	1160	91	14	105	41	9	50
ACTION et COMMUNICATION COMMERCIALES	169	66	235	4	1	5	5	2	7
BOULANGERIE-PATISSERIE		1	1			0			0
DESSIN BATIMENT	5	13	18		4	4		1	1
DROIT ET VIE SOCIALE	14	18	32	7	6	13	1	3	4
ECONOMICS	158	112	270	7	21	28	2	1	3
ELECTRONIQUE	130	653	783	6	34	40		6	6
ELECTROTECHNIQUE	133	827	960	7	61	68	3	26	29
EMPLOYE DES SERVICES COMPTABLES	112	84	196	19	5	24	9	11	20
EMPLOYE DES SERVICES FINANCIERS	11	2	13	1	2	3	1		1
FISCALITE ET INFO de GESTION	19	8	27	1		1	1	1	2
GENIE CIVIL	178	1007	1185	6	147	153	9	126	135
HOTELLERIE	33	10	43			0			0
MAINTENANCE DES EQUIPEMENTS HOSPITALIERS ET MEDICAUX	10	31	41	1	4	5			0
MECA AUTO	38	682	720	7	136	143		19	19
MENUISERIE-EBENISTERIE	20	470	490	1	105	106	2	33	35
RESTAURATION	1	3	4			0			0
SECRETARIAT BUREAUTIQUE	97	24	121	28	7	35	19	3	22
VENTE	36	19	55	1		1			0
indeterminé	1053	1000	2053	89	97	186	60	180	240
<b>TOTAL</b>	<b>5965</b>	<b>8371</b>	<b>14336</b>	<b>624</b>	<b>799</b>	<b>1423</b>	<b>379</b>	<b>780</b>	<b>1159</b>

**Tableau 430:**Répartition du personnel Enseignant du Normal par Discipline de formation , par sexe et par Statut dans le public / Distribution of teachers in public Teacher training schools by Training Discipline, sex and status

DISCIPLINE FORMATION	Fonctionnaire			Contractuel		
	F	M	Total	F	M	Total
LMF/LITTÉRATURE	9	5	14			0
ANGLAIS	14	1	15			0
ANGLAIS/FRENCH/LETTRE-BILINGUE	6	4	10			0
HISTOIRE	5	4	9			0
MATHS	7	8	15		1	1
INFORMATIQUE	12	25	37			0
EPS	12	43	55			0
ORIENTATION	11	2	13			0
ACTION et COMMUNICATION ADMINISTRATIVES	9	5	14			0
Administration et législation scolaires	2	8	10			0
AGRICULTURE/PA/PV/TP		4	4			0
Comptabilité (COMPT)	22	17	39	1		1
CONSTRUCTION MECANIQUE		4	4			0
Didactique Activités Pratiques	1	5	6			0
Didactique Primaire	2		2			0
Didactique de chant et Musique	2	1	3			0
Didactique de Français	1	2	3			0
Didactique des Mathématiques	3		3	1		1
Didactique des langues et cultures nationales	2	3	5			0
Didactique Histoire-Géographie	1	1	2			0
Didactique Technologies éducatives		4	4			0
ECONOMICS	3	2	5		1	1
Economie Sociale et Familiale (ESF)	9	1	10	2		2
Education	1018	526	1544	4	2	6
Electricité (ELECT)	3	9	12			0
ELECTRONIQUE	2	8	10		1	1
ELECTROTECHNIQUE	2	17	19			0
Ethique et morale professionnelle	1	4	5			0
FROID et CLIM	2	13	15			0
GENIE CIVIL	2	7	9			0
Initiation à la recherche-action	1	1	2			0
Maçonnerie (MACO)	4	9	13			0
MECA AUTO		7	7			0
Menuiserie (MENU)		4	4			0
MENUISERIE-EBENISTERIE		9	9			0
Nursing	1	3	4			0
Pédagogie	1	1	2			0
Pédagogie générale	2	5	7			0
Philosophie de l'éducation		2	2			0
Politiques éducatives et Education comparée	1	1	2			0
Première langue	4	5	9			0
Psychologie	18	7	25	1	1	2
Sociologie de l'éducation	31	12	43			0
Special Education	7	1	8			0
Supervision pédagogique	2	2	4			0
indeterminé	175	116	291	6	3	9
FABRICATION MECANIQUE		7	7			0
INFORMATIQUE-TIC	6	17	23	1		1
Lettres Modernes Anglaises(LMA)	7	2	9			0
<b>TOTAL</b>	<b>1552</b>	<b>1017</b>	<b>2569</b>	<b>27</b>	<b>16</b>	<b>43</b>

#### 4.2.1.2 Enseignant du Privé par Statut et par région/ Teachers in private schools by status and region

**Tableau 431:**Répartition des enseignants du **Secondaire et Normal** par région, statut et sexe dans le Privé/ *Distribution of teachers in private Secondary and Teacher Training schools by region, status and sex*

REGION	Permanents			Vacataires Fonctionnaires			VACATAIRE		
	F	M	Total	F	M	Total	F	M	Total
AD	163	335	498	30	197	227	59	217	276
CE	1975	3891	5866	839	2142	2981	3391	6614	10005
ES	83	197	280	43	232	275	74	180	254
EN	64	339	403	16	195	211	62	221	283
LT	1592	3777	5369	402	1031	1433	1472	3615	5087
NO	52	232	284	11	158	169	44	302	346
NW	151	227	378	11	34	45	41	99	140
OU	593	1376	1969	111	485	596	450	1218	1668
SU	132	207	339	53	180	233	85	222	307
SW	417	571	988	51	76	127	127	172	299
<b>TOTAL</b>	<b>5222</b>	<b>11152</b>	<b>16374</b>	<b>1567</b>	<b>4730</b>	<b>6297</b>	<b>5805</b>	<b>12860</b>	<b>18665</b>

**Tableau 432:**Répartition des enseignants du **Secondaire** par région, statut et sexe dans le Privé/ *Distribution of teachers in private Secondary schools by region, status and sex*

REGION	Permanents			Vacataires Fonctionnaires			VACATAIRE		
	F	M	Total	F	M	Total	F	M	Total
AD	162	332	494	30	197	227	51	185	236
CE	1963	3860	5823	804	2111	2915	3294	6489	9783
ES	83	197	280	43	232	275	74	180	254
EN	55	328	383	10	133	143	54	210	264
LT	1589	3766	5355	381	1015	1396	1455	3581	5036
NO	51	229	280	5	140	145	34	277	311
NW	148	226	374	10	32	42	40	95	135
OU	572	1345	1917	101	459	560	420	1151	1571
SU	132	207	339	53	180	233	85	222	307
SW	417	571	988	51	76	127	127	172	299
<b>TOTAL</b>	<b>5172</b>	<b>11061</b>	<b>16233</b>	<b>1488</b>	<b>4575</b>	<b>6063</b>	<b>5634</b>	<b>12562</b>	<b>18196</b>

**Tableau 433:**Répartition des enseignants du **Normal** par région, statut et sexe dans le Privé/ *Distribution of teachers in private TEACHER TRAINING colleges by region, status and sex*

REGION	Permanents			Vacataires Fonctionnaires			VACATAIRE		
	F	M	Total	F	M	Total	F	M	Total
AD	1	3	4			0	8	32	40
CE	12	31	43	35	31	66	97	125	222
ES			0			0			0
EN	9	11	20	6	62	68	8	11	19
LT	3	11	14	21	16	37	17	34	51
NO	1	3	4	6	18	24	10	25	35
NW	3	1	4	1	2	3	1	4	5
OU	21	31	52	10	26	36	30	67	97
SU			0			0			0
SW			0			0			0
<b>TOTAL</b>	<b>50</b>	<b>91</b>	<b>141</b>	<b>79</b>	<b>155</b>	<b>234</b>	<b>171</b>	<b>298</b>	<b>469</b>

**Tableau 434:**Répartition des enseignants du **Secondaire** par diplôme Académique, statut et sexe dans le Privé/ *Distribution of teachers in private Secondary education by region, status and sex*

Diplôme Académique	Permanents			Vacataires Fonctionnaires			VACATAIRE		
	F	M	Total	F	M	Total	F	M	Total
DOCTORAT	13	75	88	6	44	50	23	139	162
MASTER II/DEA/DESS	215	652	867	74	317	391	360	1054	1414
MAITRISE/MASTER I	337	885	1222	111	368	479	551	1292	1843
Licence	2187	4946	7133	732	2160	2892	2650	6056	8706
DEUG/DUT	231	569	800	24	78	102	193	514	707
Baccalauréat/GCE A Level	975	1933	2908	216	679	895	960	1783	2743
Probatoire	83	151	234	5	12	17	39	63	102
BEPC/CAP/G.C.E. « O » Level	295	305	600	15	27	42	91	130	221
CEP/F.S.L.C. or C.E.P.E.	97	188	285	3	8	11	16	25	41
Autres diplôme/Other	692	1249	1941	300	877	1177	735	1475	2210
Sans diplôme académique/No academic qualification	47	108	155	2	5	7	16	31	47
<b>TOTAL</b>	<b>5172</b>	<b>11061</b>	<b>16233</b>	<b>1488</b>	<b>4575</b>	<b>6063</b>	<b>5634</b>	<b>12562</b>	<b>18196</b>

**Tableau 435:**Répartition des enseignants du **Normal** par diplôme Académique statut et sexe dans le Privé/ *Distribution of teachers in TEACHER TRAINING colleges byacademic diploma, status and sex*

Diplôme Académique	Permanents			Vacataires Fonctionnaires			VACATAIRE		
	F	M	Total	F	M	Total	F	M	Total
DOCTORAT		2	2	2	2	4	2	2	4
MASTER II/DEA/DESS	3	11	14	8	19	27	11	37	48
MAITRISE/MASTER I	1	12	13	3	8	11	12	21	33
Licence	19	29	48	43	64	107	95	142	237
DEUG/DUT	4	4	8		6	6	7	3	10
Baccalauréat/GCE A Level	13	20	33	16	38	54	34	60	94
Probatoire	4	3	7		6	6	3	7	10
BEPC/CAP/G.C.E. « O » Level	3	1	4	3	2	5	2	9	11
CEP/F.S.L.C. or C.E.P.E.		1	1			0		1	1
Autres diplôme/Other	2	8	10	4	10	14	5	16	21
Sans diplôme académique/ No academic qualification	1		1			0			0
<b>TOTAL</b>	<b>50</b>	<b>91</b>	<b>141</b>	<b>79</b>	<b>155</b>	<b>234</b>	<b>171</b>	<b>298</b>	<b>469</b>

## 4.2.2 Personnels Administratifs dans les établissements du public/ Administrative staff in public schools

**Tableau 436:** Répartition du **personnel administratif du Secondaire** par région et fonction dans le public/ *Distribution of administrative staff in public secondary schools by region and function*

FONCTION	AD		CE		ES		EN		LT		NO		NW		OU		SU		sw		Total
	F	M	F	M	F	M	F	M	F	M	F	M	F	M	F	M	F	M	F	M	
PROVISEUR	3	61	66	163	5	67	7	173	30	79	7	83	7	77	17	212	5	75	8	38	1183
PRINCIPAL				1			1	1		1			19	207			1		20	119	370
Directeur / Headteacher	2	52	27	232	7	80	7	153	10	77	7	78	5	51	9	122	4	108	22	39	1092
CENSEUR	20	94	434	563	19	85	35	287	199	258	24	130	82	242	84	430	27	146	110	197	3466
CENSEUR ENSEIGNEMENT GENEVAUX	6	25	47	60	5	20	5	18	9	19	2	19	14	30	5	58	2	11	6	10	371
CENSEUR LITTERAIRE			9	2					1	2		2		2		4					22
CENSEUR SCIENTIFIQUE			3	6					1	2		1			1	9		1			24
CENSEUR IND		11	6	62	1	15	1	15	4	32		19		12		60	2	23		10	273
CENSEUR STT	2	5	38	26	6	10	2	7	22	15	3	12	6	4	17	30	5	8	7	4	229
CENSEUR CRM		5	3	6	3	3	1	4	2	3		4	1	2		5	1	5			48
SURVEILLANT GENERAL	30	212	414	823	43	206	86	610	173	399	42	410	126	455	116	673	54	234	101	325	5532
INTENDANT	13	46	91	123	17	48	11	161	52	55	10	71	37	67	65	153	20	52	44	31	1167
ECONOME	14	38	91	143	19	56	26	133	34	48	9	72	58	52	36	90	32	70	44	54	1119
CHEF DE TRAVAUX IND	1	21	23	137	1	38	4	57	8	66	1	40	6	76	6	114	5	40	4	37	685
CHEF DE TRAVAUX STT	7	9	67	52	10	15	8	35	26	9	17	18	34	35	37	27	11	12	16	4	449
CHEF DE TRAVAUX IH/ESF	2	3	40	17	5	7	5	13	10	9	4	4	15	12	22	17	10	10	10	10	225
CHEF SERVICE ORIENTATION	8	18	60	28	6	10	19	25	37	12	5	19	22	5	11	9	6	14	24	8	346
CHEF SERVICE DES SPORTS	2	14	23	80	5	11	1	19	4	39	1	12	1	9	5	12	6	17	3	11	275
CHEF SERVICE APPS	1	7	33	17	1	1		2	8	3		1	2	6	3	14	3	7	2	3	114
COMPTABLES MATIERES														1							1
BIBLIOTHECAIRE	1	1	81	34	4			4	33	10		3	2	2	19	20	1	3	3		221
INFIRMIERE/INFIRMIER			23	6	6		4	2	16		4	4		1	31		4		3		104
PERSONNEL d'APPUI/ Other personnel													3	2							5
AUTRES											1	1					25	13			40
<b>NATIONAL</b>	<b>112</b>	<b>622</b>	<b>1579</b>	<b>2581</b>	<b>163</b>	<b>672</b>	<b>223</b>	<b>1719</b>	<b>679</b>	<b>1138</b>	<b>136</b>	<b>1003</b>	<b>441</b>	<b>1350</b>	<b>484</b>	<b>2059</b>	<b>224</b>	<b>849</b>	<b>427</b>	<b>900</b>	<b>17361</b>

**Tableau 437: Répartition du personnel administratif du Secondaire Général (ESG) par région et fonction dans le public/ Distribution of administrative staff in public GSE by region and function**

FONCTION	AD		CE		ES		EN		LT		NO		NW		OU		SU		SW		Total
	F	M	F	M	F	M	F	M	F	M	F	M	F	M	F	M	F	M	F	M	
PROVISEUR	2	53	54	123	4	47	5	156	24	61	5	67	6	58	12	161	4	55	6	30	933
PRINCIPAL			1				1	1		1			10	132		1		14	89		250
Directeur / Headteacher	1	41	17	149	4	54	7	96	7	51	6	59	2	27	6	68	3	72	15	24	709
CENSEUR	19	92	417	520	19	78	35	284	176	237	23	126	71	223	81	415	24	136	102	194	3272
CENSEUR ENSEIGNEMENT GENEVAUX	5	18	32	30	4	10	2	13	6	12	1	9	4	16	3	25	1	4	2	5	202
CENSEUR LITTERAIRE			9	2						1		1		1							15
CENSEUR SCIENTIFIQUE			3	6						1		1			1	7					19
CENSEUR IND																				1	1
CENSEUR STT															2					2	4
CENSEUR CRM		3	2	4	2	3	1	3	1	2		2	1	1		4	1	3			33
SURVEILLANT GENERAL	27	176	361	626	35	163	74	546	131	312	36	358	95	339	93	541	44	175	90	273	4495
INTENDANT	11	40	72	95	11	35	9	145	43	43	7	59	25	56	47	118	17	39	35	27	934
ECONOME	13	26	65	91	15	35	15	92	20	35	5	59	33	35	16	50	18	49	31	41	744
CHEF SERVICE ORIENTATION	5	15	44	23	3	7	17	17	32	7	4	14	10	2	7	6	3	10	22	6	254
CHEF SERVICE DES SPORTS	2	11	19	59	2	10	1	17	3	30	1	9		6	4	9	2	11	1	10	207
CHEF SERVICE APPS		6	26	11	1				4	3		1		2	3	13	2	3	2	3	80
COMPTABLES MATIERES														1							1
BIBLIOTHECAIRE	1	1	65	30	1			4	19	7		2	2	2	14	18	1	3	3		173
INFIRMIERE/INFIRMIER			20	5	4		4	2	14			3	2		28		4		3		89
AUTRES					1							1	1	4			23	13	3	8	55
<b>NATIONAL</b>	<b>86</b>	<b>482</b>	<b>1206</b>	<b>1775</b>	<b>106</b>	<b>442</b>	<b>171</b>	<b>1376</b>	<b>480</b>	<b>803</b>	<b>91</b>	<b>770</b>	<b>261</b>	<b>905</b>	<b>317</b>	<b>1436</b>	<b>148</b>	<b>573</b>	<b>329</b>	<b>713</b>	<b>12470</b>

**Tableau 438: Répartition du personnel administratif du Secondaire Technique (ESTP) et Polyvalent par région et fonction dans le public/ Distribution of administrative staff in public TSE and Comprehensive schools by region and function**

FONCTION	AD		CE		ES		EN		LT		NO		NW		OU		SU		SW		Total
	F	M	F	M	F	M	F	M	F	M	F	M	F	M	F	M	F	M	F	M	
PROVISEUR	1	8	12	40	1	20	2	17	6	18	2	16	1	19	5	51	1	20	2	8	250
PRINCIPAL													9	75					6	30	120
Directeur / Headteacher	1	11	10	83	3	26		57	3	26	1	19	3	24	3	54	1	36	7	15	383
CENSEUR	1	2	17	43		7		3	23	21	1	4	11	19	3	15	3	10	8	3	194
CENSEUR ENSEIGNEMENT GENEVAUX	1	7	15	30	1	10	3	5	3	7	1	10	10	14	2	33	1	7	4	5	169
CENSEUR LITTERAIRE									1	1		1		1		3					7
CENSEUR SCIENTIFIQUE									1	1					2		1				5
CENSEUR IND		11	6	62	1	15	1	15	4	32		19		12		60	2	23		9	272
CENSEUR STT	2	5	38	26	6	10	2	7	22	15	3	12	6	4	15	30	5	8	7	2	225
CENSEUR CRM		2	1	2	1			1	1	1		2		1		1		2			15
SURVEILLANT GENERAL	3	36	53	197	8	43	12	64	42	87	6	52	31	116	23	132	10	59	11	52	1037
INTENDANT	2	6	19	28	6	13	2	16	9	12	3	12	12	11	18	35	3	13	9	4	233
ECONOME	1	12	26	52	4	21	11	41	14	13	4	13	25	17	20	40	14	21	13	13	375
CHEF DE TRAVAUX IND	1	21	23	137	1	38	4	57	8	66	1	40	6	73	6	114	5	40	4	31	676
CHEF DE TRAVAUX STT	7	9	67	52	9	15	8	35	26	9	17	18	33	34	37	27	11	12	15	4	445
CHEF DE TRAVAUX IH/ESF	2	3	40	17	5	7	5	13	10	9	4	4	14	12	22	17	10	10	8	8	220
CHEF SERVICE ORIENTATION	3	3	16	5	3	3	2	8	5	5	1	5	12	3	4	3	3	4	2	2	92
CHEF SERVICE DES SPORTS		3	4	21	3	1		2	1	9		3	1	3	1	3	4	6	2	1	68
CHEF SERVICE APPS	1	1	7	6	1		2	4				2	4		1	1	4				34
BIBLIOTHECAIRE			16	4	3				14	3		1			5	2					48
INFIRMIERE/INFIRMIER			3	1	2				2		1	2		1	3						15
PERSONNEL d'APPUI/Other personnel													3	2							5
AUTRES													1				2				3
<b>NATIONAL</b>	<b>26</b>	<b>140</b>	<b>373</b>	<b>806</b>	<b>57</b>	<b>230</b>	<b>52</b>	<b>343</b>	<b>199</b>	<b>335</b>	<b>45</b>	<b>233</b>	<b>180</b>	<b>445</b>	<b>167</b>	<b>623</b>	<b>76</b>	<b>276</b>	<b>98</b>	<b>187</b>	<b>4891</b>

**Tableau 439: Répartition du personnel administratif du Normal par région et fonction dans le public/ Distribution of administrative staff in public Teacher Training Colleges by region and function**

FONCTION	AD		CE		ES		EN		LT		NO		NW		OU		SU		SW		Total	
	F	M	F	M	F	M	F	M	F	M	F	M	F	M	F	M	F	M	F	M		
Directeur / Headteacher		6	4	8		6	1	7	2	3	1	5	3	7	1	7	2	4	2	8	77	
CO/Guidance counselling			1		2				1			1	1				1		2		9	
Directeur adjoint/Vice Director		5	2	7	2	2	1	5	2	1		5	2	4		6		3	5	3	55	
Chef service des études et stages	2	3	3	7	2	3		7	2	3	1	4	3	5		8	3	3	3	3	65	
Chef de bureau de scolarité et des stages/ /Chief of service of administrative affairs	4	2	5	5	3	2		6	1	1	2	4	1	2	1	5		5	3	3	55	
Chef service des affaires administratives /Chief of service of administrative affairs	1	5	8	7	1	2	1	6	3	4	1	6	2	8	4	7	1	5	4	4	80	
Chef de bureau de la recherche et la doc/ /Chief of material and budget	2	3	6	5	2	3		7	3	3	1	5	6	2	3	4	1	4	4	1	65	
Chef de bureau du budget et du matériel /Chief of material and budget	3	3	3	4	1	4	1	5	1	2	1	3	5	5	1	5	1	3	5	2	58	
Surveillant général/ BIBLIOTHECAIRE	1	5	4	8	1	2		8	3	2		7	3	7		6	2	4		8	71	
Chef service des sports scolaires			1	8		2		2	1	2		3		1	2	1		1	1	2	27	
Directeur des études/Studies director INFIRMIERE/INFIRMIER		1			1				1					1						3	2	7
CJA			1																		1	
Chet de Centre de ressources multimédia				1						1								1			3	
Intendant/Econome/Bursar				1	1								1		2				2		7	
Prefet d'études																				1	1	
CPJA	2																				2	
Secrétaire/Secretary			2			1	1				2			1		1		1			9	
Surveillant de secteur/ PERSONNEL d'APPUI /Other personnel		1	5	7	1	1		4	1	1	2	1	5		2	1	3	2	4		41	
AUTRES	8	17	11	14	14	5	1	8	4		2	4	3	3	2	4	4	3	4	2	113	
<b>NATIONAL</b>	<b>23</b>	<b>52</b>	<b>77</b>	<b>86</b>	<b>31</b>	<b>34</b>	<b>6</b>	<b>70</b>	<b>25</b>	<b>23</b>	<b>9</b>	<b>53</b>	<b>31</b>	<b>52</b>	<b>22</b>	<b>59</b>	<b>20</b>	<b>41</b>	<b>42</b>	<b>44</b>	<b>800</b>	

**Tableau 440: Répartition du personnel administratif du Normal Général (ENIEG) par région et fonction dans le public/ Distribution of administrative staff in public General Teacher Training colleges by region and function**

FONCTION	AD		CE		ES		EN		LT		NO		NW		OU		SU		SW		Total	
	F	M	F	M	F	M	F	M	F	M	F	M	F	M	F	M	F	M	F	M		
Directeur / Headteacher		5	3	8		5	1	6	2	2	1	4	3	5	1	6	1	4	2	7	66	
CO/Guidance counselling			1		1				1			1					1		2		7	
Directeur adjoint/Vice Director		4	2	7	1	2	1	4	2	1		4	1	4		5		3	4	3	48	
Chef service des études et stages	2	2	3	6	2	3		6	2	3	1	3	2	4		7	3	2	2	3	56	
Chef de bureau de scolarité et des stages/ /Chief of service of administrative affairs	3	1	5	4	3	1		5	1	1	1	4	1	2	1	4		5	3	2	47	
Chef service des affaires administratives /Chief of service of administrative affairs		5	7	7		2	1	5	2	4		6	2	6	4	6	1	5	4	4	71	
Chef de bureau de la recherche et la doc/ /Chief of material and budget	1	3	5	5	1	3		6	3	3	1	4	5	1	2	4	1	4	4		56	
Chef de bureau du budget et du matériel /Chief of material and budget	3	2	3	3	1	3	1	4	1	1	1	2	4	4	1	4	1	3	4	2	48	
Surveillant général/ BIBLIOTHECAIRE	1	4	3	6	1	1		6	2	2		5	2	5		5	1	4		7	55	
Chef service des sports scolaires			1	7		1		2	1	1		2		1	2	1		1	1	2	23	
Directeur des études/Studies director INFIRMIERE/INFIRMIER		1			1				1					1						3	1	6
CJA			1																		1	
Chet de CE de ressources multimédia																		1			1	
Intendant/Econome/Bursar				1												1			1		3	
Prefet d'études																				1	1	
CPJA	2																				2	
Secrétaire/Secretary			1			1	1				2			1		1		1			8	
Surveillant de secteur/ PERSONNEL d'APPUI/Other personnel		1	4	7	1		4		1		2	1	4		2	1	3	2	3		36	
AUTRES	8	17	8	12	14	5	1	8	2		1	4	3	3	1	4	4	3	4	2	104	
<b>NATIONAL</b>	<b>20</b>	<b>46</b>	<b>66</b>	<b>77</b>	<b>26</b>	<b>26</b>	<b>6</b>	<b>61</b>	<b>20</b>	<b>19</b>	<b>6</b>	<b>44</b>	<b>26</b>	<b>41</b>	<b>20</b>	<b>51</b>	<b>18</b>	<b>40</b>	<b>38</b>	<b>38</b>	<b>689</b>	

**Tableau 441: Répartition du personnel administratif du Normal Technique (ENIET) par région et fonction dans le public/ Distribution of administrative staff in public Technical Teacher Training colleges by region and function**

FONCTION	AD		CE		ES		EN		LT		NO		NW		OU		SU		SW		Total
	F	M	F	M	F	M	F	M	F	M	F	M	F	M	F	M	F	M	F	M	
Directeur / Headteacher		1	1			1		1		1		1		2		1	1			1	11
CO/Guidance counselling					1						1										2
Directeur adjoint/Vice Director		1			1			1				1	1			1				1	7
Chef service des études et stages		1		1			1				1	1	1		1		1	1			9
Chef de bureau de scolarité et des stages/	1	1		1		1		1			1				1					1	8
Chef service des affaires administratives /Chief of service of administrative affairs		1		1			1	1		1			2		1						9
Chef de bureau de la recherche et la doc/	1		1		1		1				1	1	1	1						1	9
Chef de bureau du budget et du matériel /Chief of material and budget		1		1		1		1		1	1	1	1		1					1	10
Surveillant général/		1	1	2		1		2	1			2	1	2		1	1				16
BIBLIOTHECAIRE			2																		2
Chef service des sports scolaires				1		1				1		1									4
Directeur des études/Studies director																				1	1
Chet de CE de ressources multimédia				1						1											2
Intendant/Econome/Bursar					1								1		1					1	4
Secrétaire/Secretary			1																		1
Surveillant de secteur/			1			1			1				1								5
PERSONNEL d'APPUI/Other personnel							2														2
AUTRES			3	2					2		1				1						9
<b>NATIONAL</b>	<b>3</b>	<b>6</b>	<b>11</b>	<b>9</b>	<b>5</b>	<b>8</b>	<b>0</b>	<b>9</b>	<b>5</b>	<b>4</b>	<b>3</b>	<b>9</b>	<b>5</b>	<b>11</b>	<b>2</b>	<b>8</b>	<b>2</b>	<b>1</b>	<b>4</b>	<b>6</b>	<b>111</b>

## 4.2.3 Personnels d'inspections

### 4.2.3.1 ICG/IPN

**Tableau 442: Répartition des Inspecteurs par Niveau et par Inspection/ Distribution of Inspectors by Level and Inspectorate.**

INSPECTIONS	ICG		IPN/CS	
	Femme/Woman	Homme/Man	Femme/Woman	Homme/Man
IP/ BIL		1	1	1
IP/ EN		1		2
IP/ INFO		1	1	1
IP/ LAL		1	1	2
IP/OVS		1		2
IP/SC		1	2	3
IP/SH		1	1	3
IP/STT	1		1	3
IP/TI		1		2
<b>Total</b>	<b>1</b>	<b>8</b>	<b>7</b>	<b>19</b>

**Source :** Fichier du Personnel de la DRH 2020/DRH's personnel data file, 2020

Tableau 443 : Répartition des Inspecteurs Nationaux par Inspection/ Distribution of Inspectors Inspectorate

N°	Inspections de Pédagogie	Sections	Nombre de postes pourvus	
			Femme/Woman	Homme/Man
1	IP-BIL	Anglais	8	2
		French	4	5
2	IP-EN	ENG	8	6
		ENT	6	7
3	IP-INFO	IF	0	5
		TIC	2	2
4	IP-LAL	Français et Lettres Classiques	5	8
		Anglais	1	3
		Langue vivante II	4	10
		ALCN	3	4
5	IP-OVS	OS	6	5
		VS	4	7
6	IP-SC	PCT	1	9
		MATHS	2	11
		SVTEEHB	5	5
7	IP-SH	Histoire-Géographie-Economics	6	14
		Philosophie	2	6
8	IP-STT	ACAC	7	9
		STEG	9	7
9	IP-TI	Génie Electrique, de Chimie Industrielle et de Sciences Biomédicales	1	13
		Génie Mécanique	0	16
		Génie Civil .Génie du Bois et des Techniques Agricoles	0	15
		Arts et Mode	3	0
<b>TOTAL NATIONAL</b>			<b>87</b>	<b>169</b>

Source : Rapport IGE/MINESEC 2021



### 4.2.3.2 Inspecteurs de Pédagogique Régional (IPR)

**Tableau 444** : Répartition des Inspecteurs par région et par Inspection/ Distribution of Inspectors by Region and Inspectorate.

INSPECTIONS	Sexe	ADAMAOUA	CENTRE	EST	EXTREME – NORD	LITTORAL	NORD	NORD - OUEST	OUEST	SUD	SUD OUEST	Total
IPR BILINGUISME	F/W	3	20	2	0	11	1	7	6	2	8	60
	H/M	4	4	4	2	5	4	4	6	3	5	41
IPR EN	F/W	3	12	2	2	2	1	8	7	4	4	45
	H/M	7	10	10	5	0	3	4	10	8	5	62
IPR INFO	F/W	1	3	2	1	2	1	1	0	2	0	13
	H/M	3	8	5	6	4	7	5	7	4	7	56
IPR LAL	F/W	7	37	9	4	12	4	6	11	7	8	105
	H/M	11	11	9	18	18	14	10	12	11	8	122
IPR OVS	F/W	3	9	4	5	5	0	9	6	2	4	47
	H/M	5	8	5	6	9	7	8	6	5	4	63
IPR SCIENCES	F/W	1	13	3	2	8	1	4	4	1	7	44
	H/M	6	16	9	7	17	8	9	14	9	7	102
IPR SH	F/W	2	24	2	1	7	9	6	4	2	7	64
	H/M	12	13	13	10	13	6	12	10	10	11	110
IPR STT	F/W	5	20	11	5	23	1	6	17	5	9	102
	H/M	6	5	5	6	9	5	5	6	7	8	62
IPR TI	F/W	1	5	2	2	4	2	16	3	1	2	38
	H/M	10	28	8	8	27	11	16	14	15	15	152
<b>Total</b>		<b>90</b>	<b>246</b>	<b>105</b>	<b>90</b>	<b>176</b>	<b>85</b>	<b>136</b>	<b>143</b>	<b>98</b>	<b>119</b>	<b>1288</b>

**Source** : Rapport IGE/MINESEC 2021

**Tableau 445** : Répartition des Conseillers Pédagogiques par région/ Distribution of Educational Advisors by Region and Inspectorate

Régions	Spécialités	Nombre de postes pourvus		Nombre de postes vacants
		Homme/Man	Femme/Woman	
ADAMAOUA	EN	2	0	3
	ESG	2	1	2
	ET	3	0	2
	<b>TOTAL</b>	<b>7</b>	<b>1</b>	<b>7</b>
CENTRE	EN	6	4	0
	ESG	5	1	4
	ET	5	2	3
	<b>TOTAL</b>	<b>16</b>	<b>7</b>	<b>7</b>
EST	EN	2	0	2
	ESG	1	0	3
	ET	2	0	2
	<b>TOTAL</b>	<b>5</b>	<b>0</b>	<b>7</b>
EXTREME – NORD	EN			
	ESG			
	ET			
	<b>TOTAL</b>	<b>5</b>	<b>0</b>	<b>1</b>
LITTORAL	EN			
	ESG			
	ET			
	<b>TOTAL</b>	<b>2</b>	<b>2</b>	<b>7</b>
NORD	EN	3	1	0
	ESG	3	1	0
	ET	3	1	0
	<b>TOTAL</b>	<b>12</b>	<b>3</b>	<b>0</b>
NORD - OUEST	EN	3	3	1
	ESG	4	1	2
	ET	2	0	5
	<b>TOTAL</b>	<b>9</b>	<b>4</b>	<b>8</b>
OUEST	EN	3	3	2
	ESG	5	1	2
	ET	4	1	3
	<b>TOTAL</b>	<b>12</b>	<b>5</b>	<b>7</b>
SUD	EN	2	2	/
	ESG	3	1	/
	ET	2	1	1
	<b>TOTAL</b>	<b>7</b>	<b>4</b>	<b>1</b>
SUD OUEST	EN			
	ESG			
	ET			
	<b>TOTAL</b>	<b>12</b>	<b>6</b>	<b>17</b>
<b>TOTAL</b>		<b>87</b>	<b>32</b>	<b>62</b>

**Source** : Rapport IGE/MINESEC 2021

## 4.3. Les manuels scolaires et Matériels didactiques

### 4.3.1 Livres mis à la disposition des élèves

#### 4.3.1.1 Public et Privé

**Tableau 446:** Répartition des manuels mis à la disposition des élèves de l'ESG Anglophone public et privé par discipline et année d'études au niveau national/ *Distribution of manuals put at the disposal of the students of EGE per subject and levels of study*

Niveau d'études	English	French	Mathematics	Physics	Chemistry	Technology /PCT	Biology	Computer sciences	Total
Form 1	11061	9515	9907	5349	5479	528	5513	5416	52768
Form 2	9838	8358	8791	5179	5349	491	5354	4335	47695
Form 3	9394	7929	8229	5204	5313	530	4956	4191	45746
Form 4	9347	7399	7592	5147	4971	667	4687	3629	43439
Form 5	9152	8029	7894	5168	5323	509	4922	3807	44804
Lower Sixth	3866	3442	4305	3249	3229	414	3013	2146	23664
Upper Sixth	3660	3416	4242	3130	3118	453	2956	2163	23138
Autres	4784	3494	3817	1931	1668	349	1816	1416	19275
indeterminé	216	220	216	195	166		142	164	1319
<b>Total</b>	<b>61318</b>	<b>51802</b>	<b>54993</b>	<b>34552</b>	<b>34616</b>	<b>3941</b>	<b>33359</b>	<b>27267</b>	<b>301848</b>

**Tableau 447:** Répartition des manuels mis à la disposition des élèves de l'ESG Anglophone public et privé par discipline et région au niveau national/ *Distribution of manuals put at the disposal of the students of EGE per subject and region*

Type manuel	AD	CE	ES	EN	LT	NO	NW	OU	SU	SW	Total
English	1951	11422	508	831	10150	890	18433	5280	755	11098	61318
English Littérature	1284	9560	278	771	7128	823	12211	4333	621	11902	48911
French	1490	11216	558	860	9712	758	13289	4561	708	8650	51802
Mathematics	1434	11118	483	818	9576	636	15020	4110	750	11048	54993
Philosophy	107	1721	47	290	1730	63	1731	668	71	1977	8405
Physics	891	7964	192	526	5702	465	8257	2518	429	7608	34552
Chemistry	906	7813	188	564	5585	462	8136	2297	418	8247	34616
Commerce	249	2412	87	21	1843	118	2850	901	125	3413	12019
Economics	503	4783	121	156	3678	205	5845	1618	294	5032	22235
Geography	813	7742	254	642	6129	411	8892	2491	184	7890	35448
History	830	7154	205	736	5669	334	9503	2476	340	7805	35052
Technology/PCT	121	998	21	205	523	54	115	491	16	1397	3941
Biology	783	7382	217	679	6115	341	7944	2655	329	6914	33359
Computer sciences	580	7575	160	609	6115	308	5036	2056	229	4599	27267
Other	850	4455	124	322	3061	595	9628	2934	8	10203	32180
<b>Total</b>	<b>12792</b>	<b>103315</b>	<b>3443</b>	<b>8030</b>	<b>82716</b>	<b>6463</b>	<b>126890</b>	<b>39389</b>	<b>5277</b>	<b>107783</b>	<b>496 098</b>

**Tableau 448:** Répartition des manuels mis à la disposition des élèves de l'ESG Francophone public et privé par discipline et année d'études au niveau national/ *Distribution of manuals put at the disposal of the students of FGE per subject and levels of study*

Niveau d'études	Anglais	Français	Mathématiques	Physiques	Chimie	Technologie /PCT	SVT	Informatique	Total
6ème	19530	26801	20808	1982	1673	2146	10151	7163	90254
5ème	18212	23250	18112	2108	1751	2088	9059	6926	81506
4ème	18261	22435	18523	5370	3498	9800	9640	6820	94347
3ème	18774	24796	20672	6346	4150	12169	11255	7531	105693
2nde	11504	15127	13239	8878	7277	2737	7003	5119	70884
1ère	13016	16724	15381	10527	8722	2938	8942	5420	81670
Terminale	11721	15381	13848	9066	7474	2239	7223	5096	72048
Autres	17517	35773	13305	7696	5902	4154	7819	4438	96604
indeterminé	0	0	0	0	0	0	0	0	0
<b>Total</b>	<b>128535</b>	<b>180287</b>	<b>133888</b>	<b>51973</b>	<b>40447</b>	<b>38271</b>	<b>71092</b>	<b>48513</b>	<b>693006</b>

**Tableau 449 : Répartition des manuels mis à la disposition des élèves de l'ESG francophone public et privé par discipline et par région/ Distribution of manuals put at the disposal of the students of FGE per subject and region**

Type manuel	AD	CE	ES	EN	LT	NO	NW	OU	SU	SW	Total
Anglais	6216	35927	3205	12861	27039	8184	923	29432	4160	588	128535
Français	10407	49714	4590	17674	37623	10389	1046	42251	5836	757	180287
Géographie	2511	16481	1319	6810	12273	3207	487	14101	1731	438	59358
Histoire	2795	17828	1362	7085	13175	3382	553	13160	2371	443	62154
ECM	1574	12562	1131	5678	10577	2588	314	10503	1250	323	46500
SVT	3908	19762	1692	7864	15639	4035	460	15345	1950	437	71092
Philosophie	921	7449	609	2644	4296	1390	243	5484	728	170	23934
Informatique	1842	15040	1062	6183	9419	3681	376	9315	1128	467	48513
Langue vivante II	3472	19724	1471	7915	11022	4635	129	13486	1900	264	64018
Mathématiques	7851	36003	3221	13519	30080	7455	926	30966	3286	581	133888
Physiques	2720	14866	1271	5356	11716	2726	473	11392	1251	202	51973
Chimie	1952	12544	1014	3916	8264	2012	463	9041	1058	183	40447
Technologie/PCT	1599	11171	827	4345	8265	2254	266	8400	929	215	38271
Autres	3876	19637	1834	5457	8089	2453	202	15039	1366	328	58281
<b>Total</b>	<b>51644</b>	<b>288708</b>	<b>24608</b>	<b>107307</b>	<b>207477</b>	<b>58391</b>	<b>6861</b>	<b>227915</b>	<b>28944</b>	<b>5396</b>	<b>1007251</b>

**Tableau 450 : Répartition des manuels mis à la disposition des élèves de l'ESTP anglophone public et privé par discipline et par région/ Distribution of manuals put at the disposal of the students of english technical education per subject and region**

Type manuel	AD	CE	EN	ES	LT	NW	OU	SU	SW	Total
Action and Administrative Communication	0	16		1	23	38	233	75	2	964
Action and Commercial Communication	0	9	2	3	42	16	150	85		797
English	92	765	4	19	334	127	3272	123	11	3271
French	55	759	5	37	323	140	2527	295	18	3181
Mathematics	90	851	5	38	378	63	3235	132	3	3042
Motor Mechanics	2	160	7	0	124	7	218	88		138
Wood Works	5	10	4	1	28	0	336	90		359
Physics	15	167	4	18	135	27	672	135	1	1386
Chemistry	9	138	5	6	73	12	330	81	0	1415
Accounting and management	3	165	5	1	42	33	811	52	14	1164
Mechanic construction	0	147	1	7	45	8	111	37	3	735
Economics	70	63	2	0	58	7	186	29	5	1048
Home Economics	0	40	3	6	14	1	751	54		305
Electromechanics	0	173	4	0	51	16	300	104	1	448
Mechanics Manufacturing	0	134	5	0	41	1	80	42	10	632
Civil Engineering	12	156	4	18	49	46	650	71		1128
Textile and clothing Industry	3	129		1	24	0	269	43		211
Computer sciences	56	155	1	14	115	38	678	102	6	1971
Legislation	0	12	4	1	93	15	272	34		345
Other	10	436		4	126	197	1446	40		1754
<b>Total</b>	<b>422</b>	<b>4485</b>	<b>65</b>	<b>175</b>	<b>2118</b>	<b>792</b>	<b>16527</b>	<b>1712</b>	<b>74</b>	<b>24294</b>

**Tableau 451: Répartition des manuels mis à la disposition des élèves de l'ESTP francophone public et privé par discipline et par région/ Distribution of manuals put at the disposal of the students of french technical education per subject and region**

Type manuel	AD	CE	EN	ES	LT	NO	NW	OU	SU	SW	Total
Action et Communication Administrative	410	1210	271	227	607	405	0	950	158	16	4254
Action et Communication Commerciale	116	905	184	75	483	186	68	582	80	10	2689
Anglais	642	4996	988	1682	4698	1640	84	5178	749	15	20672
Français	913	6144	1029	2350	6350	2239	73	8501	1155	23	28777
Informatique	365	1911	369	515	1714	500	32	1969	196	9	7580
Législation	102	1261	208	345	728	244	43	729	124	5	3789
Industrie textile et de l'Habillement	22	1037	295	286	258	252	25	781	116	0	3072
Mathématiques	629	4568	1015	1915	5093	1739	69	4557	899	21	20505
Mécanique auto	277	953	158	404	838	304	47	796	290	0	4067
Métiers du Bois	131	923	262	149	126	164	34	626	151	0	2566
Physiques	243	2663	506	975	2643	707	51	2389	443	14	10634
Chimie	145	1793	411	563	589	275	37	1351	357	8	5529
Comptabilité et gestion	409	1746	361	526	1388	531	96	1382	239	12	6690
Construction Mécanique	147	857	216	323	299	343	2	625	42	0	2854
Economie Social et Familiale	63	1519	356	127	1132	230	46	1033	132	4	4642
Electromécanique	235	857	188	316	538	311	2	775	68	0	3290
Fabrication Mécanique	126	451	124	151	294	214	0	352	100	0	1812
Génie civil	240	1275	440	719	426	592	36	1421	275	10	5434
Autres	1490	4809	654	1239	3607	784	154	2974	359	36	16106
<b>Total</b>	<b>6705</b>	<b>39878</b>	<b>8035</b>	<b>12887</b>	<b>31811</b>	<b>11660</b>	<b>899</b>	<b>36971</b>	<b>5933</b>	<b>183</b>	<b>154962</b>

### 4.3.1.2 Public

**Tableau 452:** Répartition des manuels mis à la disposition des élèves de l'ESG Anglophone public par discipline et année d'études au niveau national/ *Distribution of manuals put at the disposal of the students of EGE per subject and levels of study*

Type niveau	English	French	Mathématiques	Physics	Chemistry	Technology /PCT	Biology	Computer sciences	Total
Form 1	4872	4375	4327	1722	1937	151	2096	1566	21046
Form 2	4378	3733	3604	1785	1928	119	1919	1451	18917
Form 3	4184	3425	3530	1853	1903	135	1886	1465	18381
Form 4	4197	3250	3247	2065	2002	271	1795	1211	18038
Form 5	4250	3771	3420	2074	2299	175	2105	1583	19677
Lower Sixth	1757	1514	1964	1466	1371	143	1234	846	10295
Upper Sixth	1643	1538	1982	1397	1347	170	1258	911	10246
Autres	3104	1666	2755	1235	986	211	1121	859	11937
indeterminé	170	132	129	107	109		121	154	922
<b>Total</b>	<b>28555</b>	<b>23404</b>	<b>24958</b>	<b>13704</b>	<b>13882</b>	<b>1375</b>	<b>13535</b>	<b>10046</b>	<b>129459</b>

**Tableau 453:** Répartition des manuels mis à la disposition des élèves de l'ESG Anglophone public par discipline et région au niveau national/ *Distribution of manuals put at the disposal of the students of EGE per subject and region*

Type manuel	AD	CE	ES	EN	LT	NO	NW	OU	SU	SW	Total
English	633	1991	280	563	3485	575	12147	3846	379	4656	28555
English Littérature	420	1573	181	514	2460	683	7860	3700	223	7116	24730
French	547	2045	329	587	2998	418	8967	3333	367	3813	23404
Mathématiques	583	1967	259	552	3062	326	9077	2990	453	5689	24958
Philosophy	40	198	28	50	562	47	1261	523	36	798	3543
Physics	331	854	92	322	1679	220	4880	1875	237	3214	13704
Chemistry	368	702	82	310	1621	182	4940	1755	158	3764	13882
Commerce	100	126	50	16	301	43	1582	631	30	567	3446
Economics	218	928	33	152	999	88	3311	1271	75	2054	9129
Geography	286	1246	172	380	2046	205	5991	2006	92	3588	16012
History	314	945	123	459	1936	198	6541	1957	81	4004	16558
Technology/PCT	91	233	7	12	117	45	115	436	0	319	1375
Biology	287	975	131	421	1943	199	4759	2201	93	2526	13535
Computer sciences	182	1220	86	355	1544	192	3273	1609	67	1518	10046
Other	45	1910	72	112	854	438	2221	2081		6071	13804
<b>Total</b>	<b>4445</b>	<b>16913</b>	<b>1925</b>	<b>4805</b>	<b>25607</b>	<b>3859</b>	<b>76925</b>	<b>30214</b>	<b>2291</b>	<b>49697</b>	<b>216681</b>

**Tableau 454:** Répartition des manuels mis à la disposition des élèves de l'ESG Francophone public par discipline et année d'études au niveau national/ *Distribution of manuals put at the disposal of the students of FGE per subject and levels of study*

Type niveau	Anglais	Français	Mathématiques	Physiques	Chimie	Technologie/PCT	SVT	Informatique	Total
6ème	19530	26801	20808	1982	1673	2146	10151	7163	90254
5ème	18212	23250	18112	2108	1751	2088	9059	6926	81506
4ème	18261	22435	18523	5370	3498	9800	9640	6820	94347
3ème	18774	24796	20672	6346	4150	12169	11255	7531	105693
2nde	11504	15127	13239	8878	7277	2737	7003	5119	70884
1ère	13016	16724	15381	10527	8722	2938	8942	5420	81670
Terminale	11721	15381	13848	9066	7474	2239	7223	5096	72048
Autres	17517	35773	13305	7696	5902	4154	7819	4438	96604
<b>Total</b>	<b>128535</b>	<b>180287</b>	<b>133888</b>	<b>51973</b>	<b>40447</b>	<b>38271</b>	<b>71092</b>	<b>48513</b>	<b>693006</b>

**Tableau 455 : Répartition des manuels mis à la disposition des élèves de l'ESG francophone public par discipline et par région/ Distribution of manuals put at the disposal of the students of FGE per subject and region**

TYPE MANUEL	AD	CE	ES	EN	LT	NO	NW	OU	SU	SW	Total
Anglais	5082	15858	2384	9481	10890	6916	923	22427	3070	234	77265
Français	8901	25764	3575	13325	15935	9039	1046	33939	4126	375	116025
Géographie	2122	6116	1057	4539	3463	2560	487	11046	1262	136	32788
Histoire	2358	7117	1099	4939	4054	2737	553	9918	1649	142	34566
ECM	1281	3782	913	3753	3436	2119	314	7988	842	46	24474
SVT	3105	7122	1229	5675	5555	3325	460	12019	1541	155	40186
Philosophie	817	3148	491	1713	1327	1103	243	4628	503	33	14006
Informatique	1530	4900	885	4310	2151	2724	376	7810	719	187	25592
Langue vivante II	3007	10435	1190	5567	4320	3837	129	11754	1601	47	41887
Mathématiques	6794	14858	2333	10271	11531	6336	926	23950	2316	223	79538
Physiques	2451	5742	1042	3567	4319	2243	473	8595	999	95	29526
Chimie	1661	4185	805	2522	2532	1641	463	6785	785	78	21457
Technologie/PCT	1292	4036	752	3156	2725	1832	266	7327	754	30	22170
Autres	3801	11693	1330	4931	4462	2269	202	10624	1092	218	40622
<b>Total</b>	<b>44202</b>	<b>124756</b>	<b>19085</b>	<b>77749</b>	<b>76700</b>	<b>48681</b>	<b>6861</b>	<b>178810</b>	<b>21259</b>	<b>1999</b>	<b>600102</b>

**Tableau 456 : Répartition des Manuels mis à la disposition des élèves de l'ESTP anglophone public par discipline et par région/ Distribution of manuals put at the disposal of the students of english technical education per subject and region**

TYPE MANUEL	AD	CE	ES	EN	LT	NO	NW	OU	SU	SW	Total
Action and Administrative Communication	0	16		1	8	38	165	0	2	239	469
Action and Commercial Communication	0	5	2	3	9	16	110	0		170	315
English	0	613	4	19	24	121	2255	5	11	2253	5305
French	0	608	5	37	18	134	1855	145	8	2088	4898
Mathématiques	0	683	5	38	14	57	1863	9	2	1941	4612
Motor Mechanics	0	0	4	0	4	7	166	0		138	319
Wood Works	0	0	4	1	4	0	204	10		359	582
Physics	0	35	4	18	8	27	655	0		917	1664
Chemistry	0	24	5	6	8	12	330	0		853	1238
Accounting and management	0	32		1	9	33	601	0	12	373	1061
Mechanic construction	0	0	1	7	8	8	111	0	3	105	243
Economics	0	12	2	0	0	7	186	0	3	263	473
Home Economics	0	29		6	4	1	417	0		305	762
Electromechanics	0	14	4	0	4	10	283	0	1	448	764
Mechanics Manufacturing	0	4	5	0	4	1	80	0	10	100	204
Civil Engineering	3	14	4	18	8	46	556	0		694	1343
Textile and clothing Industry	0	39		1	4	0	249	0		211	504
Computer sciences	0	20	1	14	13	32	398	0	6	980	1464
Legislation	0	5		1	8	15	266	3		233	531
Other	1	334		4	1	197	1401	0		1616	3554
<b>Total</b>	<b>4</b>	<b>2487</b>	<b>50</b>	<b>175</b>	<b>160</b>	<b>762</b>	<b>12151</b>	<b>172</b>	<b>58</b>	<b>14286</b>	<b>30305</b>

**Tableau 457: Répartition des manuels mis à la disposition des élèves de l'ESTP francophone public par discipline et par région/ Distribution of manuals put at the disposal of the students of french technical education per subject and region**

TYPE MANUEL	AD	CE	ES	EN	LT	NO	NW	OU	SU	SW	Total
Action et Communication Administrative	410	703	268	227	419	405	0	779	143	16	3370
Action et Communication Commerciale	112	417	176	75	196	186	68	463	80	10	1783
Anglais	639	3488	900	1565	3132	1640	84	4137	534	15	16134
Français	908	4299	941	2177	4383	2239	73	6462	776	23	22281
Informatique	359	1076	365	338	856	500	32	1669	149	9	5353
Législation	98	718	204	257	485	244	43	551	106	5	2711
Industrie textile et de l'Habillement	22	728	287	217	110	252	25	539	60	0	2240
Mathématiques	624	2892	935	1785	3479	1739	69	3594	694	21	15832
Mécanique auto	277	379	154	168	299	304	47	599	290	0	2517
Métiers du Bois	131	614	252	149	75	164	34	466	120	0	2005
Physiques	243	1291	484	821	1984	707	51	1916	407	14	7918
Chimie	145	571	389	430	240	275	37	966	337	8	3398
Comptabilité et gestion	405	909	357	526	960	531	96	1219	214	12	5229
Construction Mécanique	147	701	212	323	87	343	2	474	42	0	2331
Economie Social et Familiale	63	1165	353	127	1027	230	46	923	87	4	4025
Electromécanique	235	406	188	115	217	311	2	624	47	0	2145
Fabrication Mécanique	126	154	123	79	78	214	0	259	80	0	1113
Génie civil	240	970	436	719	296	592	36	1175	241	10	4715
Autres	1490	3647	622	1239	3022	784	154	2450	324	36	13768
<b>Total</b>	<b>6674</b>	<b>25128</b>	<b>7646</b>	<b>11337</b>	<b>21345</b>	<b>11660</b>	<b>899</b>	<b>29265</b>	<b>4731</b>	<b>183</b>	<b>118868</b>

### 4.3.2 Nombre des élèves possédant les livres

**Tableau 458 : Nombre des élèves possédant des livres dans certaines disciplines par sous-système, par ordre et par région/ Number of students with books per sub system, educational agency and region**

REGION	Général Anglophone		Général Francophone		Technique Anglophone		Technique Francophone		Total
	Privé	Public	Privé	Public	Privé	Public	Privé	Public	
AD	3489	3251	8725	18347	165	0	142	1969	36088
CE	56719	28083	135060	149573	831	2128	6746	17875	397015
EN	3584	2579	9373	12461	12	27	45	4050	32131
ES	51	1757	3337	42575		0		3237	50957
LT	40718	25728	85406	119861	910	543	6505	17780	297451
NO	883	2789	9489	25243	29			1315	39748
NW	42119	11787		337	2037	4929		0	61209
OU	7642	24422	24696	142470	1091	26	5313	19409	225069
SU	1461	3603	2381	16564	50	0	299	3468	27826
SW	23767	10745	871	2709	1923	722		0	40737
<b>Total</b>	<b>180433</b>	<b>114744</b>	<b>279338</b>	<b>530140</b>	<b>7048</b>	<b>8375</b>	<b>19050</b>	<b>69103</b>	<b>1208231</b>

**Tableau 459 : Nombre d'élèves d'ESG anglophone public et privé possédant des livres dans certaines discipline et par région/ Number of students with books in EGE provided with books per subject and region**

TYPE MANUEL	AD	CE	ES	EN	LT	NO	NW	OU	SU	SW	Total
English	1951	11422	508	831	10150	890	18433	5280	755	11098	61318
English Littérature	1284	9560	278	771	7128	823	12211	4333	621	11902	48911
French	1490	11216	558	860	9712	758	13289	4561	708	8650	51802
Mathématiques	1434	11118	483	818	9576	636	15020	4110	750	11048	54993
Physics	891	7964	192	526	5702	465	8257	2518	429	7608	34552
Chemistry	906	7813	188	564	5585	462	8136	2297	418	8247	34616
ECM/ECM	330	2900	78	690	2226	221	912	1562	188	1184	10291
Geography	813	7742	254	642	6129	411	8892	2491	184	7890	35448
History	830	7154	205	736	5669	334	9503	2476	340	7805	35052
Technology/PCT	121	998	21	205	523	54	115	491	16	1397	3941
Biology	783	7382	217	679	6115	341	7944	2655	329	6914	33359
Computer sciences	580	7575	160	609	6115	308	5036	2056	229	4599	27267
Other	850	4455	124	322	3061	595	9628	2934	8	10203	32180
<b>Total</b>	<b>12263</b>	<b>97299</b>	<b>3266</b>	<b>8253</b>	<b>77691</b>	<b>6298</b>	<b>117376</b>	<b>37764</b>	<b>4975</b>	<b>98545</b>	<b>463730</b>

**Tableau 460 : Nombre d'élèves d'ESG anglophone public possédant des livres dans certaines disciplines et par région/ Number of students with books in EGE provided with books per subject and region**

TYPE MANUEL	AD	CE	ES	EN	LT	NO	NW	OU	SU	SW	Total
English	633	1991	280	563	3485	575	12147	3846	379	4656	28555
English Littérature	420	1573	181	514	2460	683	7860	3700	223	7116	24730
French	547	2045	329	587	2998	418	8967	3333	367	3813	23404
Mathématiques	583	1967	259	552	3062	326	9077	2990	453	5689	24958
Physics	331	854	92	322	1679	220	4880	1875	237	3214	13704
Chemistry	368	702	82	310	1621	182	4940	1755	158	3764	13882
ECM/ECM	193	334	33	421	705	163	822	1329	58	867	4925
Geography	286	1246	172	380	2046	205	5991	2006	92	3588	16012
History	314	945	123	459	1936	198	6541	1957	81	4004	16558
Technology/PCT	91	233	7	12	117	45	115	436	0	319	1375
Biology	287	975	131	421	1943	199	4759	2201	93	2526	13535
Computer sciences	182	1220	86	355	1544	192	3273	1609	67	1518	10046
Other	45	1910	72	112	854	438	2221	2081		6071	13804
<b>Total</b>	<b>4280</b>	<b>15995</b>	<b>1847</b>	<b>5008</b>	<b>24450</b>	<b>3844</b>	<b>71593</b>	<b>29118</b>	<b>2208</b>	<b>47145</b>	<b>205488</b>

**Tableau 461 : Nombre d'élèves d'ESG francophone public et privé possédant des livres dans certaines discipline et par région/ Number of students with books in EGE provided with books per subject and region**

TYPE MANUEL	AD	CE	ES	EN	LT	NO	NW	OU	SU	SW	Total
Anglais	6216	35927	3205	12861	27039	8184	923	29432	4160	588	128535
Français	10407	49714	4590	17674	37623	10389	1046	42251	5836	757	180287
Géographie	2511	16481	1319	6810	12273	3207	487	14101	1731	438	59358
Histoire	2795	17828	1362	7085	13175	3382	553	13160	2371	443	62154
ECM	1574	12562	1131	5678	10577	2588	314	10503	1250	323	46500
SVT	3908	19762	1692	7864	15639	4035	460	15345	1950	437	71092
Philosophie	921	7449	609	2644	4296	1390	243	5484	728	170	23934
Informatique	1842	15040	1062	6183	9419	3681	376	9315	1128	467	48513
Langue vivante II	3472	19724	1471	7915	11022	4635	129	13486	1900	264	64018
Mathématiques	7851	36003	3221	13519	30080	7455	926	30966	3286	581	133888
Physiques	2720	14866	1271	5356	11716	2726	473	11392	1251	202	51973
Chimie	1952	12544	1014	3916	8264	2012	463	9041	1058	183	40447
Autres	3876	19637	1834	5457	8089	2453	202	15039	1366	328	58281
<b>Total</b>	<b>50045</b>	<b>277537</b>	<b>23781</b>	<b>102962</b>	<b>199212</b>	<b>56137</b>	<b>6595</b>	<b>219515</b>	<b>28015</b>	<b>5181</b>	<b>968980</b>

**Tableau 462 : Nombre d'élèves d'ESG francophone public possédant des livres dans certaines disciplines et par région/ Number of students with books in EGE provided with books per subject and region**

TYPE MANUEL	AD	CE	ES	EN	LT	NO	NW	OU	SU	SW	Total
Anglais	5082	15858	2384	9481	10890	6916	923	22427	3070	234	77265
Français	8901	25764	3575	13325	15935	9039	1046	33939	4126	375	116025
Géographie	2122	6116	1057	4539	3463	2560	487	11046	1262	136	32788
Histoire	2358	7117	1099	4939	4054	2737	553	9918	1649	142	34566
ECM	1281	3782	913	3753	3436	2119	314	7988	842	46	24474
SVT	3105	7122	1229	5675	5555	3325	460	12019	1541	155	40186
Philosophie	817	3148	491	1713	1327	1103	243	4628	503	33	14006
Informatique	1530	4900	885	4310	2151	2724	376	7810	719	187	25592
Langue vivante II	3007	10435	1190	5567	4320	3837	129	11754	1601	47	41887
Mathématiques	6794	14858	2333	10271	11531	6336	926	23950	2316	223	79538
Physiques	2451	5742	1042	3567	4319	2243	473	8595	999	95	29526
Chimie	1661	4185	805	2522	2532	1641	463	6785	785	78	21457
Autres	3801	11693	1330	4931	4462	2269	202	10624	1092	218	40622
<b>Total</b>	<b>42910</b>	<b>120720</b>	<b>18333</b>	<b>74593</b>	<b>73975</b>	<b>46849</b>	<b>6595</b>	<b>171483</b>	<b>20505</b>	<b>1969</b>	<b>577932</b>



**Tableau 463 : Nombre d'élèves d'ESTP Anglophone public et privé possédant des livres dans certaines discipline et par région/ Number of students with books in EGE provided with books per subject and region**

TYPE MANUEL	AD	CE	ES	EN	LT	NORD	NW	OU	SU	SW	Total
Action and Administrative Communication	0	16		1	23	38	233	75	2	964	1352
Action and Commercial Communication	0	9	2	3	42	16	150	85		797	1104
English	92	765	4	19	334	127	3272	123	11	3271	8018
French	55	759	5	37	323	140	2527	295	18	3181	7340
Mathématiques	90	851	5	38	378	63	3235	132	3	3042	7837
Motor Mechanics	2	160	7	0	124	7	218	88		138	744
Wood Works	5	10	4	1	28	0	336	90		359	833
Physics	15	167	4	18	135	27	672	135	1	1386	2560
Chemistry	9	138	5	6	73	12	330	81	0	1415	2069
Accounting and management	3	165	5	1	42	33	811	52	14	1164	2290
Mechanic construction	0	147	1	7	45	8	111	37	3	735	1094
ECM/ECM	5	89	1	0	30	36	99	105	9	744	1118
Home Economics	0	40	3	6	14	1	751	54		305	1174
Electromechanics	0	173	4	0	51	16	300	104	1	448	1097
Mechanics Manufacturing	0	134	5	0	41	1	80	42	10	632	945
Civil Engineering	12	156	4	18	49	46	650	71		1128	2134
Textile and clothing Industry	3	129		1	24	0	269	43		211	680
Computer sciences	56	155	1	14	115	38	678	102	6	1971	3136
Legislation	0	12	4	1	93	15	272	34		345	776
Other	10	436		4	126	197	1446	40		1754	4013
<b>Total</b>	<b>357</b>	<b>4511</b>	<b>64</b>	<b>175</b>	<b>2090</b>	<b>821</b>	<b>16440</b>	<b>1788</b>	<b>78</b>	<b>23990</b>	<b>50314</b>

**Tableau 464 : Nombre d'élèves d'ESTP Anglophone public possédant des livres dans certaines discipline et par région/ Number of students with books in EGE provided with books per subject and region**

TYPE MANUEL	AD	CE	ES	EN	LT	NORD	NW	OU	SU	SW	Total
Action and Administrative Communication	0	16		1	8	38	165	0	2	239	469
Action and Commercial Communication	0	5	2	3	9	16	110	0		170	315
English	0	613	4	19	24	121	2255	5	11	2253	5305
French	0	608	5	37	18	134	1855	145	8	2088	4898
Mathématiques	0	683	5	38	14	57	1863	9	2	1941	4612
Motor Mechanics	0	0	4	0	4	7	166	0		138	319
Wood Works	0	0	4	1	4	0	204	10		359	582
Physics	0	35	4	18	8	27	655	0		917	1664
Chemistry	0	24	5	6	8	12	330	0		853	1238
Accounting and management	0	32		1	9	33	601	0	12	373	1061
Mechanic construction	0	0	1	7	8	8	111	0	3	105	243
ECM/ECM	0	1	1	0	12	30	99	0	4	117	264
Home Economics	0	29		6	4	1	417	0		305	762
Electromechanics	0	14	4	0	4	10	283	0	1	448	764
Mechanics Manufacturing	0	4	5	0	4	1	80	0	10	100	204
Civil Engineering	3	14	4	18	8	46	556	0		694	1343
Textile and clothing Industry	0	39		1	4	0	249	0		211	504
Computer sciences	0	20	1	14	13	32	398	0	6	980	1464
Legislation	0	5		1	8	15	266	3		233	531
Other	1	334		4	1	197	1401	0		1616	3554
<b>Total</b>	<b>4</b>	<b>2476</b>	<b>49</b>	<b>175</b>	<b>172</b>	<b>785</b>	<b>12064</b>	<b>172</b>	<b>59</b>	<b>14140</b>	<b>30096</b>

**Tableau 465 : Nombre d'élèves d'ESTP Francophone public et privé possédant des livres dans certaines discipline et par région/ Number of students with books in EGE provided with books per subject and region**

TYPE MANUEL	AD	CE	ES	EN	LT	NO	NW	OU	SU	SW	Total
Action et Communication Administrative	410	1210	271	227	607	405	0	950	158	16	4254
Action et Communication Commerciale	116	905	184	75	483	186	68	582	80	10	2689
Anglais	642	4996	988	1682	4698	1640	84	5178	749	15	20672
Français	913	6144	1029	2350	6350	2239	73	8501	1155	23	28777
Informatique	365	1911	369	515	1714	500	32	1969	196	9	7580
Industrie textile et de l'Habillement	22	1037	295	286	258	252	25	781	116	0	3072
Mathématiques	629	4568	1015	1915	5093	1739	69	4557	899	21	20505
Mécanique auto	277	953	158	404	838	304	47	796	290	0	4067
Métiers du Bois	131	923	262	149	126	164	34	626	151	0	2566
Physiques	243	2663	506	975	2643	707	51	2389	443	14	10634
Chimie	145	1793	411	563	589	275	37	1351	357	8	5529
Comptabilité et gestion	409	1746	361	526	1388	531	96	1382	239	12	6690
Construction Mécanique	147	857	216	323	299	343	2	625	42	0	2854
Economie Social et Familiale	63	1519	356	127	1132	230	46	1033	132	4	4642
Electromécanique	235	857	188	316	538	311	2	775	68	0	3290
Fabrication Mécanique	126	451	124	151	294	214	0	352	100	0	1812
Génie civil	240	1275	440	719	426	592	36	1421	275	10	5434
Autres	1490	4809	654	1239	3607	784	154	2974	359	36	16106
<b>Total</b>	<b>6603</b>	<b>38617</b>	<b>7827</b>	<b>12542</b>	<b>31083</b>	<b>11416</b>	<b>856</b>	<b>36242</b>	<b>5809</b>	<b>178</b>	<b>151173</b>

**Tableau 466 : Nombre d'élèves d'ESTP Francophone public possédant des livres dans certaines discipline et par région/ Number of students with books in EGE provided with books per subject and region**

LIBELLE TYPE MANUEL	AD	CE	ES	EN	LT	NO	NW	OU	SU	SW	Total
Action et Communication Administrative	410	703	268	227	419	405	0	779	143	16	3370
Action et Communication Commerciale	112	417	176	75	196	186	68	463	80	10	1783
Anglais	639	3488	900	1565	3132	1640	84	4137	534	15	16134
Français	908	4299	941	2177	4383	2239	73	6462	776	23	22281
Informatique	359	1076	365	338	856	500	32	1669	149	9	5353
Industrie textile et de l'Habillement	22	728	287	217	110	252	25	539	60	0	2240
Mathématiques	624	2892	935	1785	3479	1739	69	3594	694	21	15832
Mécanique auto	277	379	154	168	299	304	47	599	290	0	2517
Métiers du Bois	131	614	252	149	75	164	34	466	120	0	2005
Physiques	243	1291	484	821	1984	707	51	1916	407	14	7918
Chimie	145	571	389	430	240	275	37	966	337	8	3398
Comptabilité et gestion	405	909	357	526	960	531	96	1219	214	12	5229
Construction Mécanique	147	701	212	323	87	343	2	474	42	0	2331
Economie Social et Familiale	63	1165	353	127	1027	230	46	923	87	4	4025
Electromécanique	235	406	188	115	217	311	2	624	47	0	2145
Fabrication Mécanique	126	154	123	79	78	214	0	259	80	0	1113
Génie civil	240	970	436	719	296	592	36	1175	241	10	4715
Autres	1490	3647	622	1239	3022	784	154	2450	324	36	13768
<b>Total</b>	<b>6576</b>	<b>24410</b>	<b>7442</b>	<b>11080</b>	<b>20860</b>	<b>11416</b>	<b>856</b>	<b>28714</b>	<b>4625</b>	<b>178</b>	<b>116157</b>

## **V. RESULTATS AUX EXAMENS/ EXAMINATION RESULTS**

## 5. 1. Résultats relevant de la DECC/Results from DECC

**Tableau/Table 467 : Récapitulatif des résultats au BEPC Bilingue session 2021/ Summary of the results of the 2021 Bilingual BEPC**

Régions/regions	INSCRITS/Registered			PRESENTS/Sat			ADMIS/Passed		
	Filles/Girls	Garçons/Boys	Total	Filles/Girls	Garçons/Boys	Total	Filles/Girls	Garçons/Boys	Total
ADAMAOUA	155	99	254	155	99	254	143	96	239
CENTRE	489	283	772	487	282	769	458	273	731
EST	151	116	267	150	116	266	141	106	247
EXTREME-NORD	43	57	100	42	57	99	24	37	61
LITTORAL	308	192	500	305	192	497	302	190	492
NORD	217	189	406	215	186	401	135	123	258
NORD-OUEST	27	12	39	27	12	39	27	12	39
OUEST	313	189	502	305	188	493	279	174	453
SUD	175	82	257	174	82	256	164	72	236
SUD-OUEST	44	26	70	44	24	68	38	20	58
<b>National</b>	<b>1 922</b>	<b>1 245</b>	<b>3 167</b>	<b>1 904</b>	<b>1 238</b>	<b>3 142</b>	<b>1 711</b>	<b>1 103</b>	<b>2 814</b>

**Tableau/Table 468 : Récapitulatif des résultats au BEPC Ordinaire session 2021/ Summary of the results of the 2021 BEPC**

Régions/regions	INSCRITS/Registered			PRESENTS/Sat			ADMIS/Passed		
	Filles/Girls	Garçons/Boys	Total	Filles/Girls	Garçons/Boys	Total	Filles/Girls	Garçons/Boys	Total
ADAMAOUA	3 818	5 487	9 305	3 767	5 366	9 133	2 466	3 652	6 118
CENTRE	29 874	25 545	55 419	29 442	25 149	54 591	24 565	21 159	45 724
EST	4 396	5 028	9 424	4 306	4 911	9 217	2 954	3 438	6 392
EXTREME-NORD	12 529	23 172	35 701	12 366	22 827	35 193	4 780	11 011	15 791
LITTORAL	21 595	18 664	40 259	21 387	18 410	39 797	18 624	16 044	34 668
NORD	7 490	14 137	21 627	7 399	13 946	21 345	3 479	7 775	11 254
NORD-OUEST	59	39	98	59	37	96	44	33	77
OUEST	19 646	14 473	34 119	19 446	14 320	33 766	14 715	10 926	25 641
SUD	4 786	4 199	8 985	4 688	4 146	8 834	3 665	3 362	7 027
SUD-OUEST	204	146	350	199	143	342	135	104	239
<b>National</b>	<b>104 397</b>	<b>110 890</b>	<b>215 287</b>	<b>103 059</b>	<b>109 255</b>	<b>212 314</b>	<b>75 427</b>	<b>77 504</b>	<b>152 931</b>

**Tableau/Table 469 : Récapitulatif des résultats au CAP STT session 2021/ Summary of the results of 2021 CAP Tertiary science and technology**

Régions/regions	INSCRITS/Registered			PRESENTS/Sat			ADMIS/Passed		
	Filles/Girls	Garçons/Boys	Total	Filles/Girls	Garçons/Boys	Total	Filles/Girls	Garçons/Boys	Total
ADAMAOUA	438	204	642	433	203	636	297	142	439
CENTRE	3 327	772	4 099	3 272	764	4 036	2 415	445	2 860
EST	956	274	1 230	932	268	1 200	666	143	809
EXTREME-NORD	1 055	316	1 371	1 046	313	1 359	492	189	681
LITTORAL	1 505	434	1 939	1 490	429	1 919	1 138	309	1 447
NORD	822	304	1 126	815	301	1 116	408	183	591
NORD-OUEST	73	13	86	73	13	86	47	5	52
OUEST	2 499	415	2 914	2 478	410	2 888	1 417	232	1 649
SUD	759	192	951	748	192	940	545	123	668
SUD-OUEST	116	24	140	114	24	138	74	11	85
<b>National</b>	<b>11 550</b>	<b>2 948</b>	<b>14 498</b>	<b>11 401</b>	<b>2 917</b>	<b>14 318</b>	<b>7 499</b>	<b>1 782</b>	<b>9 281</b>

**Tableau/Table 470 : Récapitulatif des résultats au CAP Industriel session 2021/ Summary of the results of 2021 CAP Industrial**

REGIONS	INSCRITS/Registered			PRESENTS/Sat			ADMIS/Passed		
	Filles/ Girls	Garçons/ Boys	Total	Filles/ Girls	Garçons/ Boys	Total	Filles/ Girls	Garçons/ Boys	Total
ADAMAOUA	109	869	978	109	857	966	98	744	842
CENTRE	1 517	6 512	8 029	1 492	6 392	7 884	1 351	5 608	6 959
EST	283	1 422	1 705	279	1 393	1 672	245	1 130	1 375
EXTREME-NORD	475	2 140	2 615	472	2 121	2 593	387	1 715	2 102
LITTORAL	791	3 254	4 045	776	3 189	3 965	629	2 860	3 489
NORD	350	1 862	2 212	347	1 841	2 188	252	1 416	1 668
NORD-OUEST	29	195	224	28	191	219	25	161	186
OUEST	1 475	6 777	8 252	1 449	6 714	8 163	1 259	5 366	6 625
SUD	369	1 749	2 118	360	1 720	2 080	326	1 365	1 691
SUD-OUEST	39	672	711	39	652	691	35	533	568
<b>National</b>	<b>5 437</b>	<b>25 452</b>	<b>30 889</b>	<b>5 351</b>	<b>25 070</b>	<b>30 421</b>	<b>4 607</b>	<b>20 898</b>	<b>25 505</b>

**Tableau/Table 471 : Récapitulatif des résultats au CAPIEMP session 2021/ Summary of the 2021 CAPIEM results**

REGIONS	INSCRITS/Registered			PRESENTS/Sat			ADMIS/Passed		
	Filles/ Girls	Garçons/ Boys	Total	Filles/ Girls	Garçons/ Boys	Total	Filles/ Girls	Garçons/ Boys	Total
ADAMAOUA	282	256	538	280	253	533	275	243	518
CENTRE	1 302	267	1 569	1 278	251	1 529	1 200	231	1 431
EST	215	89	304	215	87	302	210	75	285
EXTREME-NORD	579	991	1 570	574	985	1 559	559	956	1 515
LITTORAL	595	124	719	587	120	707	536	105	641
NORD	342	495	837	339	493	832	336	478	814
NORD-OUEST	658	132	790	653	129	782	648	128	776
OUEST	924	127	1 051	920	125	1 045	915	123	1 038
SUD	155	57	212	154	56	210	154	56	210
SUD-OUEST	614	99	713	607	98	705	606	97	703
<b>National</b>	<b>5 666</b>	<b>2 637</b>	<b>8 303</b>	<b>5 607</b>	<b>2 597</b>	<b>8 204</b>	<b>5 439</b>	<b>2 492</b>	<b>7 931</b>

**Tableau/Table 472 : Récapitulatif des résultats au CAPIET session 2021/ Summary of the 2021 CAPIET results**

REGIONS	INSCRITS/Registered			PRESENTS/Sat			ADMIS/Passed		
	Filles/ Girls	Garçons/ Boys	Total	Filles/ Girls	Garçons/ Boys	Total	Filles/ Girls	Garçons/ Boys	Total
ADAMAOUA	87	97	184	85	97	182	60	66	126
CENTRE	200	118	318	197	114	311	189	110	299
EST	129	96	225	129	96	225	118	79	197
EXTREME-NORD	153	188	341	153	188	341	134	137	271
LITTORAL	118	80	198	118	78	196	114	72	186
NORD	94	120	214	93	120	213	81	84	165
NORD-OUEST	129	55	184	127	55	182	124	55	179
OUEST	158	115	273	156	113	269	155	104	259
SUD	132	82	214	132	82	214	128	77	205
SUD-OUEST	59	17	76	59	17	76	57	17	74
<b>National</b>	<b>1 259</b>	<b>968</b>	<b>2 227</b>	<b>1 249</b>	<b>960</b>	<b>2 209</b>	<b>1 160</b>	<b>801</b>	<b>1 961</b>

## 5. 2. Results from the GCE Board/Résultats du GCE Board

### GCE Advanced Level General

**Table 473: GCE Advanced Level General Performance by region and gender for the 2021 session**

Region	Registered			Sat			Passed		
	Girls	Boys	Total	Girls	Boys	Total	Girls	Boys	Total
Adamawa	358	373	731	358	366	724	240	231	471
Centre	8 808	6 804	15 612	8 689	6 638	15 327	5 460	4 058	9 518
East	363	333	696	357	329	686	243	198	441
Far North	166	177	343	165	174	339	97	120	217
Littoral	8 325	6 351	14 676	8 231	6 216	14 447	5 052	3 803	8 855
North	188	155	343	187	151	338	112	92	204
North West	3 242	1 951	5 193	3 193	1 904	5 097	2 104	1 277	3 381
West	3 490	2 924	6 414	3 454	2 877	6 331	2 334	1 927	4 261
South	450	388	838	448	379	827	248	213	461
South West	6 350	4 194	10 544	6 222	4 076	10 298	3 575	2 321	5 896
<b>National</b>	<b>31 740</b>	<b>23 650</b>	<b>55 390</b>	<b>31 304</b>	<b>23 110</b>	<b>54 414</b>	<b>19 465</b>	<b>14 240</b>	<b>33 705</b>

### GCE Advanced Level Technical

**Table 474: GCE Advanced Level Technical, Technical Vocational Education Speciality Accounting Performance by region and gender for 2021 session**

Region	Registered			Sat			Passed		
	Girls	Boys	Total	Girls	Boys	Total	Girls	Boys	Total
Adamawa	5	0	5	5	0	5	4	0	4
Centre	313	145	458	309	144	453	203	101	304
Littoral	359	164	523	353	163	516	246	131	377
North West	292	125	417	291	121	412	191	82	273
West	45	23	68	45	23	68	34	20	54
South	1	0	1	1	0	1	0	0	0
South West	411	173	584	407	172	579	273	106	379
<b>National</b>	<b>1426</b>	<b>630</b>	<b>2056</b>	<b>1411</b>	<b>623</b>	<b>2034</b>	<b>951</b>	<b>440</b>	<b>1391</b>

**Table 475: GCE Advanced Level Technical, Technical Vocational Education Speciality Automobile Construction-Light Vehicle Maintenance Performance by region and gender for 2021 session**

Region	Registered			Sat			Passed		
	Girls	Boys	Total	Girls	Boys	Total	Girls	Boys	Total
Centre	3	42	45	3	42	45	3	32	35
Littoral	0	41	41	0	41	41	0	28	28
North West	3	75	78	3	75	78	3	67	70
West	0	8	8	0	8	8	0	4	4
South West	0	41	41	0	41	41	0	36	36
<b>National</b>	<b>6</b>	<b>207</b>	<b>213</b>	<b>6</b>	<b>207</b>	<b>213</b>	<b>6</b>	<b>167</b>	<b>173</b>

**Table 476: GCE Advanced Level Technical, Technical Vocational Education Speciality Civil Engineering - Architectural Draftsmanship Performance by region and gender for 2021 session**

Region	Registered			Sat			Passed		
	Girls	Boys	Total	Girls	Boys	Total	Girls	Boys	Total
North West	1	26	27	1	26	27	1	25	26
South West	0	2	2	0	2	2	0	1	1
<b>National</b>	<b>1</b>	<b>28</b>	<b>29</b>	<b>1</b>	<b>28</b>	<b>29</b>	<b>1</b>	<b>26</b>	<b>27</b>

**Table 477: GCE Advanced Level Technical, Technical Vocational Education Speciality Civil Engineering - Building Construction Performance by region and gender for 2021 session**

Region	Registered			Sat			Passed		
	Girls	Boys	Total	Girls	Boys	Total	Girls	Boys	Total
Centre	1	167	168	1	165	166	1	138	139
Littoral	3	126	129	3	126	129	3	89	92
North West	5	171	176	5	168	173	5	138	143
West	2	97	99	2	95	97	2	86	88
South West	5	232	237	5	226	231	4	176	180
<b>National</b>	<b>16</b>	<b>793</b>	<b>809</b>	<b>16</b>	<b>780</b>	<b>796</b>	<b>15</b>	<b>627</b>	<b>642</b>

**Table 478: GCE Advanced Level Technical, Technical Vocational Education Speciality Civil Engineering - Public Works Performance by region and gender for 2021 session**

Region	Registered			Sat			Passed		
	Girls	Boys	Total	Girls	Boys	Total	Girls	Boys	Total
North West	2	35	37	1	35	36	1	23	24
<b>National</b>	<b>2</b>	<b>35</b>	<b>37</b>	<b>1</b>	<b>35</b>	<b>36</b>	<b>1</b>	<b>23</b>	<b>24</b>

**Table 479: GCE Advanced Level Technical, Technical Vocational Education Speciality Clothing Industry Performance by region and gender for 2021 session**

Region	Registered			Sat			Passed		
	Girls	Boys	Total	Girls	Boys	Total	Girls	Boys	Total
Centre	4	0	4	4	0	4	4	0	4
Littoral	2	0	2	2	0	2	1	0	1
North West	33	1	34	33	1	34	29	1	30
West	6	1	7	6	1	7	4	1	5
South West	23	1	24	22	1	23	18	1	19
<b>National</b>	<b>68</b>	<b>3</b>	<b>71</b>	<b>67</b>	<b>3</b>	<b>70</b>	<b>56</b>	<b>3</b>	<b>59</b>

**Table 480: GCE Advanced Level Technical, Technical Vocational Education Speciality Cosmetics and Pharmacology Performance by region and gender for 2021 session**

Region	Registered			Sat			Passed		
	Girls	Boys	Total	Girls	Boys	Total	Girls	Boys	Total
North West	1	0	1	0	0	0	0	0	0
<b>National</b>	<b>1</b>	<b>0</b>	<b>1</b>	<b>0</b>	<b>0</b>	<b>0</b>	<b>0</b>	<b>0</b>	<b>0</b>

**Table 481: GCE Advanced Level Technical, Technical Vocational Education Speciality Electrical Power System Performance by region and gender for 2021 session**

Region	Registered			Sat			Passed		
	Girls	Boys	Total	Girls	Boys	Total	Girls	Boys	Total
Centre	7	123	130	6	120	126	5	86	91
Littoral	14	170	184	13	167	180	9	131	140
North West	11	129	140	11	128	139	11	112	123
West	0	78	78	0	77	77	0	72	72
South West	16	196	212	16	192	208	11	161	172
<b>National</b>	<b>48</b>	<b>696</b>	<b>744</b>	<b>46</b>	<b>684</b>	<b>730</b>	<b>36</b>	<b>562</b>	<b>598</b>

**Table 482: GCE Advanced Level Technical, Technical Vocational Education Speciality Electronics Performance by region and gender for 2021 session**

Region	Registered			Sat			Passed		
	Girls	Boys	Total	Girls	Boys	Total	Girls	Boys	Total
North West	0	22	22	0	22	22	0	22	22
West	0	1	1	0	1	1	0	1	1
South West	0	11	11	0	11	11	0	9	9
<b>National</b>	<b>0</b>	<b>34</b>	<b>34</b>	<b>0</b>	<b>34</b>	<b>34</b>	<b>0</b>	<b>32</b>	<b>32</b>

**Table 483: GCE Advanced Level Technical, Technical Vocational Education Speciality Forestry Management and Techniques Performance by region and gender for 2021 session**

Region	Registered			Sat			Passed		
	Girls	Boys	Total	Girls	Boys	Total	Girls	Boys	Total
South West	0	1	1	0	1	1	0	1	1
<b>National</b>	<b>0</b>	<b>1</b>	<b>1</b>	<b>0</b>	<b>1</b>	<b>1</b>	<b>0</b>	<b>1</b>	<b>1</b>

**Table 484: GCE Advanced Level Technical, Technical Vocational Education Speciality Heating Ventilation and Air Conditioning Performance by region and gender for 2021 session**

Region	Registered			Sat			Passed		
	Girls	Boys	Total	Girls	Boys	Total	Girls	Boys	Total
North West	3	16	19	3	16	19	2	16	18
South West	0	10	10	0	10	10	0	9	9
<b>National</b>	<b>3</b>	<b>26</b>	<b>29</b>	<b>3</b>	<b>26</b>	<b>29</b>	<b>2</b>	<b>25</b>	<b>27</b>

**Table 485: GCE Advanced Level Technical, Technical Vocational Education Speciality Home Economics Performance by region and gender for 2021 session**

Region	Registered			Sat			Passed		
	Girls	Boys	Total	Girls	Boys	Total	Girls	Boys	Total
Centre	12	1	13	12	1	13	12	1	13
Littoral	14	0	14	13	0	13	13	0	13
North West	48	5	53	46	5	51	46	5	51
West	7	3	10	7	3	10	6	3	9
South West	42	0	42	41	0	41	41	0	41
<b>National</b>	<b>123</b>	<b>9</b>	<b>132</b>	<b>119</b>	<b>9</b>	<b>128</b>	<b>118</b>	<b>9</b>	<b>127</b>

**Table 486: GCE Advanced Level Technical, Technical Vocational Education Speciality Installation and Maintenance of Electronic Systems Performance by region and gender for 2021 session**

Region	Registered			Sat			Passed		
	Girls	Boys	Total	Girls	Boys	Total	Girls	Boys	Total
North West	1	65	66	1	64	65	0	48	48
South West	1	9	10	1	9	10	1	8	9
<b>National</b>	<b>2</b>	<b>74</b>	<b>76</b>	<b>2</b>	<b>73</b>	<b>75</b>	<b>1</b>	<b>56</b>	<b>57</b>

**Table 487: GCE Advanced Level Technical, Technical Vocational Education Speciality Forestry Management and Techniques Performance by region and gender for 2021 session**

Region	Registered			Sat			Passed		
	Girls	Boys	Total	Girls	Boys	Total	Girls	Boys	Total
South West	0	5	5	0	5	5	0	5	5
<b>National</b>	<b>0</b>	<b>5</b>	<b>5</b>	<b>0</b>	<b>5</b>	<b>5</b>	<b>0</b>	<b>5</b>	<b>5</b>

**Table 488: GCE Advanced Level Technical, Technical Vocational Education Speciality Marketing Performance by region and gender for 2021 session**

Region	Registered			Sat			Passed		
	Girls	Boys	Total	Girls	Boys	Total	Girls	Boys	Total
Adamawa	6	3	9	6	3	9	3	1	4
Centre	344	202	546	338	197	535	204	111	315
Littoral	654	315	969	642	305	947	407	206	613
North West	426	158	584	418	148	566	276	93	369
West	26	24	50	25	23	48	18	16	34
South West	667	356	1023	654	335	989	451	229	680
<b>National</b>	<b>2123</b>	<b>1058</b>	<b>3181</b>	<b>2083</b>	<b>1011</b>	<b>3094</b>	<b>1359</b>	<b>656</b>	<b>2015</b>



**Table 489: GCE Advanced Level Technical, Technical Vocational Education Speciality Metal Works and Industrial Piping Performance by region and gender for 2021 session**

Region	Registered			Sat			Passed		
	Girls	Boys	Total	Girls	Boys	Total	Girls	Boys	Total
Centre	1	10	11	1	10	11	1	9	10
Littoral	0	72	72	0	70	70	0	22	22
North West	3	56	59	3	56	59	3	34	37
South West	4	82	86	4	80	84	2	51	53
<b>National</b>	<b>8</b>	<b>220</b>	<b>228</b>	<b>8</b>	<b>216</b>	<b>224</b>	<b>6</b>	<b>116</b>	<b>122</b>

**Table 490: GCE Advanced Level Technical, Technical Vocational Education Speciality Mining and Petroleum Performance by region and gender for 2021 session**

Region	Registered			Sat			Passed		
	Girls	Boys	Total	Girls	Boys	Total	Girls	Boys	Total
South West	0	1	1	0	1	1	0	1	1
<b>National</b>	<b>0</b>	<b>1</b>	<b>1</b>	<b>0</b>	<b>1</b>	<b>1</b>	<b>0</b>	<b>1</b>	<b>1</b>

**Table 491: GCE Advanced Level Technical, Technical Vocational Education Speciality Plumbing and Hydraulic Installation Systems Performance by region and gender for 2021 session**

Region	Registered			Sat			Passed		
	Girls	Boys	Total	Girls	Boys	Total	Girls	Boys	Total
Centre	0	1	1	0	1	1	0	1	1
Littoral	0	1	1	0	1	1	0	1	1
North West	0	7	7	0	7	7	0	4	4
South West	0	16	16	0	16	16	0	14	14
<b>National</b>	<b>0</b>	<b>25</b>	<b>25</b>	<b>0</b>	<b>25</b>	<b>25</b>	<b>0</b>	<b>20</b>	<b>20</b>

**Table 492: GCE Advanced Level Technical, Technical Vocational Education Speciality Secretarial Administration and Communication Performance by region and gender for 2021 session**

Region	Registered			Sat			Passed		
	Girls	Boys	Total	Girls	Boys	Total	Girls	Boys	Total
Centre	17	2	19	15	1	16	15	1	16
Littoral	22	3	25	22	3	25	22	3	25
North West	62	11	73	62	11	73	59	9	68
West	7	3	10	7	2	9	7	2	9
South West	47	16	63	46	15	61	44	13	57
<b>National</b>	<b>155</b>	<b>35</b>	<b>190</b>	<b>152</b>	<b>32</b>	<b>184</b>	<b>147</b>	<b>28</b>	<b>175</b>

**Table 493: GCE Advanced Level Technical, Technical Vocational Education Speciality Surveying SURV Performance by region and gender for 2021 session**

Region	Registered			Sat			Passed		
	Girls	Boys	Total	Girls	Boys	Total	Girls	Boys	Total
North West	3	11	14	3	10	13	1	8	9
South West	0	5	5	0	5	5	0	5	5
<b>National</b>	<b>3</b>	<b>16</b>	<b>19</b>	<b>3</b>	<b>15</b>	<b>18</b>	<b>1</b>	<b>13</b>	<b>14</b>

**Table 494: GCE Advanced Level Technical, Technical Vocational Education Speciality Wood Cabinet-Making Performance by region and gender for 2021 session**

Region	Registered			Sat			Passed		
	Girls	Boys	Total	Girls	Boys	Total	Girls	Boys	Total
Centre	0	12	12	0	12	12	0	11	11
Littoral	0	8	8	0	8	8	0	7	7
North West	0	34	34	0	34	34	0	31	31
West	0	20	20	0	20	20	0	19	19
South West	0	32	32	0	31	31	0	29	29
<b>National</b>	<b>0</b>	<b>106</b>	<b>106</b>	<b>0</b>	<b>105</b>	<b>105</b>	<b>0</b>	<b>97</b>	<b>97</b>

**Table 495: GCE Advanced Level Technical, Technical Vocational Education Speciality Wood Processing Performance by region and gender for 2021 session**

Region	Registered			Sat			Passed		
	Girls	Boys	Total	Girls	Boys	Total	Girls	Boys	Total
South West	0	1	1	0	1	1	0	0	0
<b>National</b>	<b>0</b>	<b>1</b>	<b>1</b>	<b>0</b>	<b>1</b>	<b>1</b>	<b>0</b>	<b>0</b>	<b>0</b>

**Table 496: GCE Advanced Level Technical, Technical Vocational Education Performance by region and gender for 2021 session**

Region	Registered			Sat			Passed		
	Girls	Boys	Total	Girls	Boys	Total	Girls	Boys	Total
Adamawa	11	3	14	11	3	14	7	1	8
Centre	702	705	1407	689	693	1382	448	491	939
Littoral	1068	900	1968	1048	884	1932	701	618	1319
North West	894	947	1841	881	927	1808	628	718	1346
West	93	258	351	92	253	345	71	224	295
South	1	0	1	1	0	1	0	0	0
South West	1216	1190	2406	1196	1154	2350	845	855	1700
<b>National</b>	<b>3985</b>	<b>4003</b>	<b>7988</b>	<b>3918</b>	<b>3914</b>	<b>7832</b>	<b>2700</b>	<b>2907</b>	<b>5607</b>

## GCE Ordinary Level General

**Table 497: GCE Ordinary Level General Performance by region and gender for 2021 session**

REGIONS	Registered			Sat			Passed		
	Girls	Boys	Total	Girls	Boys	Total	Girls	Boys	Total
Adamawa	753	666	<b>1 419</b>	740	660	<b>1 400</b>	392	369	<b>761</b>
Centre	11 811	8 431	<b>20 242</b>	11 659	8 268	<b>19 927</b>	7 381	5 328	<b>12 709</b>
East	729	523	<b>1 252</b>	717	520	<b>1 237</b>	382	307	<b>689</b>
Far North	438	368	<b>806</b>	435	362	<b>797</b>	191	188	<b>379</b>
Littoral	12 041	8 670	<b>20 711</b>	11 905	8 553	<b>20 458</b>	7 668	5 595	<b>13 263</b>
North	381	355	<b>736</b>	373	345	<b>718</b>	173	164	<b>337</b>
North West	5 458	2 929	<b>8 387</b>	5 405	2 873	<b>8 278</b>	3 170	1 745	<b>4 915</b>
West	5 200	3 828	<b>9 028</b>	5 155	3 777	<b>8 932</b>	3 168	2 345	<b>5 513</b>
South	913	643	<b>1 556</b>	904	635	<b>1 539</b>	429	340	<b>769</b>
South West	10 493	6 724	<b>17 217</b>	10 357	6 595	<b>16 952</b>	4 901	3 171	<b>8 072</b>
<b>National</b>	<b>48 217</b>	<b>33 137</b>	<b>81 354</b>	<b>47 650</b>	<b>32 588</b>	<b>80 238</b>	<b>27 855</b>	<b>19 552</b>	<b>47 407</b>

## GCE Ordinary Level Technical

**Table 498: GCE Ordinary Level Technical, Technical Vocational Education Speciality Accounting Performance by region and gender for 2021 session**

Region	Registered			Sat			Passed		
	Girls	Boys	Total	Girls	Boys	Total	Girls	Boys	Total
Adamawa	7	3	10	7	3	10	6	2	8
Centre	474	196	670	469	192	661	335	131	466
Littoral	754	311	1 065	742	307	1 049	567	246	813
North West	527	199	726	518	197	715	362	144	506
West	44	30	74	42	30	72	37	26	63
South	7	-	7	6	-	6	5	-	5
South West	953	419	1 372	944	413	1 357	600	264	864
<b>National</b>	<b>2 766</b>	<b>1 158</b>	<b>3 924</b>	<b>2 728</b>	<b>1 142</b>	<b>3 870</b>	<b>1 912</b>	<b>813</b>	<b>2 725</b>

**Table 499: GCE Ordinary Level Technical, Technical Vocational Education Speciality Air Conditioning and Ventilation Performance by region and gender for 2021 session**

Region	Registered			Sat			Passed		
	Girls	Boys	Total	Girls	Boys	Total	Girls	Boys	Total
Centre	1	-	1	-	-	-	-	-	-
North West	2	21	23	2	20	22	1	7	8
South West	2	49	51	2	46	48	1	11	12
<b>National</b>	<b>5</b>	<b>70</b>	<b>75</b>	<b>4</b>	<b>66</b>	<b>70</b>	<b>2</b>	<b>18</b>	<b>20</b>

**Table 500: GCE Ordinary Level Technical, Technical Vocational Education Speciality Automobile Bodywork Painting Performance by region and gender for 2021 session**

Region	Registered			Sat			Passed		
	Girls	Boys	Total	Girls	Boys	Total	Girls	Boys	Total
Centre	-	1	1	-	-	-	-	-	-
North West	-	8	8	-	8	8	-	3	3
<b>National</b>	<b>-</b>	<b>9</b>	<b>9</b>	<b>-</b>	<b>8</b>	<b>8</b>	<b>-</b>	<b>3</b>	<b>3</b>

**Table 501: GCE Ordinary Level Technical, Technical Vocational Education Speciality Automobile Repair Mechanics Performance by region and gender for 2021 session**

Region	Registered			Sat			Passed		
	Girls	Boys	Total	Girls	Boys	Total	Girls	Boys	Total
Centre	3	108	111	3	105	108	3	77	80
Littoral	6	136	142	6	132	138	3	86	89
West	-	20	20	-	20	20	-	19	19
South West	2	72	74	2	71	73	1	54	55
<b>National</b>	<b>11</b>	<b>336</b>	<b>347</b>	<b>11</b>	<b>328</b>	<b>339</b>	<b>7</b>	<b>236</b>	<b>243</b>

**Table 502: GCE Ordinary Level Technical, Technical Vocational Education Speciality Bespoke Tailoring Performance by region and gender for 2021 session**

Region	Registered			Sat			Passed		
	Girls	Boys	Total	Girls	Boys	Total	Girls	Boys	Total
Centre	32	2	34	32	2	34	23	2	25
Littoral	34	-	34	34	-	34	9	-	9
North West	78	1	79	78	1	79	31	1	32
West	19	2	21	19	2	21	8	-	8
South West	67	-	67	66	-	66	27	-	27
<b>National</b>	<b>230</b>	<b>5</b>	<b>235</b>	<b>229</b>	<b>5</b>	<b>234</b>	<b>98</b>	<b>3</b>	<b>101</b>

**Table 503: GCE Ordinary Level Technical, Technical Vocational Education Speciality Carpentry and Joinery Performance by region and gender for 2021 session**

Region	Registered			Sat			Passed		
	Girls	Boys	Total	Girls	Boys	Total	Girls	Boys	Total
Centre	-	18	18	-	18	18	-	9	9
Littoral	1	38	39	1	38	39	-	14	14
North West	-	64	64	-	64	64	-	33	33
West	-	32	32	-	31	31	-	20	20
South West	1	109	110	1	108	109	1	43	44
<b>National</b>	<b>2</b>	<b>261</b>	<b>263</b>	<b>2</b>	<b>259</b>	<b>261</b>	<b>1</b>	<b>119</b>	<b>120</b>

**Table 504: GCE Ordinary Level Technical, Technical Vocational Education Speciality Civil Engineering - Building Construction Performance by region and gender for 2021 session**

Region	Registered			Sat			Passed		
	Girls	Boys	Total	Girls	Boys	Total	Girls	Boys	Total
Centre	10	379	389	10	371	381	8	226	234
Littoral	14	506	520	14	502	516	9	223	232
North West	24	599	623	24	591	615	13	232	245
West	1	157	158	1	156	157	1	76	77
South	-	8	8	-	8	8	-	5	5
South West	7	780	787	7	769	776	3	313	316
<b>National</b>	<b>56</b>	<b>2 429</b>	<b>2 485</b>	<b>56</b>	<b>2 397</b>	<b>2 453</b>	<b>34</b>	<b>1 075</b>	<b>1 109</b>

**Table 505: GCE Ordinary Level Technical, Technical Vocational Education Speciality Electrical Power System Performance by region and gender for 2021 session**

Region	Registered			Sat			Passed		
	Girls	Boys	Total	Girls	Boys	Total	Girls	Boys	Total
Centre	22	291	313	22	285	307	17	166	183
Littoral	27	430	457	26	424	450	20	254	274
North West	27	283	310	27	279	306	11	142	153
West	3	121	124	3	121	124	3	76	79
South	1	7	8	1	7	8	1	4	5
South West	35	724	759	35	715	750	23	348	371
<b>National</b>	<b>115</b>	<b>1 856</b>	<b>1 971</b>	<b>114</b>	<b>1 831</b>	<b>1 945</b>	<b>75</b>	<b>990</b>	<b>1 065</b>

**Table 506: GCE Ordinary Level Technical, Technical Vocational Education Speciality Electronics Performance by region and gender for 2021 session**

Region	Registered			Sat			Passed		
	Girls	Boys	Total	Girls	Boys	Total	Girls	Boys	Total
Centre	-	1	1	-	1	1	-	1	1
Littoral	-	1	1	-	1	1	-	-	-
North West	-	44	44	-	42	42	-	16	16
South West	-	56	56	-	56	56	-	20	20
<b>National</b>	<b>-</b>	<b>102</b>	<b>102</b>	<b>-</b>	<b>100</b>	<b>100</b>	<b>-</b>	<b>37</b>	<b>37</b>

**Table 507: GCE Ordinary Level Technical, Technical Vocational Education Speciality Home Economics Performance by region and gender for 2021 session**

Region	Registered			Sat			Passed		
	Girls	Boys	Total	Girls	Boys	Total	Girls	Boys	Total
Centre	37	3	40	36	3	39	29	2	31
Littoral	24	2	26	24	2	26	13	2	15
North West	145	3	148	144	3	147	92	1	93
West	22	2	24	21	2	23	16	2	18
South	2	-	2	2	-	2	1	-	1
South West	87	1	88	85	1	86	46	-	46
<b>National</b>	<b>317</b>	<b>11</b>	<b>328</b>	<b>312</b>	<b>11</b>	<b>323</b>	<b>197</b>	<b>7</b>	<b>204</b>

**Table 508: GCE Ordinary Level Technical, Technical Vocational Education Speciality Manufacturing Mechanics Performance by region and gender for 2021 session**

Region	Registered			Sat			Passed		
	Girls	Boys	Total	Girls	Boys	Total	Girls	Boys	Total
South West	1	24	25	1	24	25	-	11	11
<b>National</b>	<b>1</b>	<b>24</b>	<b>25</b>	<b>1</b>	<b>24</b>	<b>25</b>	<b>-</b>	<b>11</b>	<b>11</b>

**Table 509: GCE Ordinary Level Technical, Technical Vocational Education Speciality Marketing Performance by region and gender for 2021 session**

Region	Registered			Sat			Passed		
	Girls	Boys	Total	Girls	Boys	Total	Girls	Boys	Total
Adamawa	3	8	11	3	8	11	2	3	5
Centre	103	45	148	102	45	147	66	31	97
Littoral	339	220	559	334	217	551	219	154	373
North West	268	124	392	264	123	387	184	88	272
West	30	9	39	30	9	39	25	7	32
South	-	1	1	-	1	1	-	1	1
South West	419	253	672	411	246	657	259	150	409
<b>National</b>	<b>1 162</b>	<b>660</b>	<b>1 822</b>	<b>1 144</b>	<b>649</b>	<b>1 793</b>	<b>755</b>	<b>434</b>	<b>1 189</b>

**Table 510: GCE Ordinary Level Technical, Technical Vocational Education Speciality Plumbing and Installation Systems Performance by region and gender for 2021 session**

Region	Registered			Sat			Passed		
	Girls	Boys	Total	Girls	Boys	Total	Girls	Boys	Total
Centre	-	3	3	-	3	3	-	2	2
North West	1	22	23	1	22	23	1	8	9
West	-	4	4	-	4	4	-	2	2
South West	-	45	45	-	45	45	-	30	30
<b>National</b>	<b>1</b>	<b>74</b>	<b>75</b>	<b>1</b>	<b>74</b>	<b>75</b>	<b>1</b>	<b>42</b>	<b>43</b>

**Table 511: GCE Ordinary Level Technical, Technical Vocational Education Speciality Secretarial Administration and Communication Performance by region and gender for 2021 session**

Region	Registered			Sat			Passed		
	Girls	Boys	Total	Girls	Boys	Total	Girls	Boys	Total
Centre	29	13	42	28	13	41	15	7	22
Littoral	84	24	108	82	22	104	38	13	51
North West	76	23	99	73	23	96	47	14	61
West	3	1	4	3	1	4	2	1	3
South West	170	56	226	164	56	220	97	25	122
<b>National</b>	<b>362</b>	<b>117</b>	<b>479</b>	<b>350</b>	<b>115</b>	<b>465</b>	<b>199</b>	<b>60</b>	<b>259</b>

**Table 512: GCE Ordinary Level Technical, Technical Vocational Education Speciality Sheet Metal Works Performance by region and gender for 2021 session**

Region	Registered			Sat			Passed		
	Girls	Boys	Total	Girls	Boys	Total	Girls	Boys	Total
Centre	-	6	6	-	6	6	-	3	3
Littoral	5	122	127	5	122	127	4	71	75
North West	1	67	68	1	65	66	1	32	33
South West	-	47	47	-	47	47	-	7	7
<b>National</b>	<b>6</b>	<b>242</b>	<b>248</b>	<b>6</b>	<b>240</b>	<b>246</b>	<b>5</b>	<b>113</b>	<b>118</b>

**Table 513: GCE Ordinary Level Technical, Technical Vocational Education Speciality Welding Fabrication Performance by region and gender for 2021 session**

Region	Registered			Sat			Passed		
	Girls	Boys	Total	Girls	Boys	Total	Girls	Boys	Total
Littoral	3	133	136	3	132	135	1	56	57
South West	3	247	250	3	246	249	1	111	112
<b>National</b>	<b>6</b>	<b>380</b>	<b>386</b>	<b>6</b>	<b>378</b>	<b>384</b>	<b>2</b>	<b>167</b>	<b>169</b>

**Table 514: GCE Ordinary Level Technical, Technical Vocational Education Speciality Performance by region and gender for 2021 session**

Region	Registered			Sat			Passed		
	Girls	Boys	Total	Girls	Boys	Total	Girls	Boys	Total
Adamawa	10	11	21	10	11	21	8	5	13
Centre	711	1 066	1 777	702	1 044	1 746	496	657	1 153
Littoral	1 291	1 923	3 214	1 271	1 899	3 170	883	1 119	2 002
North West	1 149	1 458	2 607	1 132	1 438	2 570	743	721	1 464
West	122	378	500	119	376	495	92	229	321
South	10	16	26	9	16	25	7	10	17
South West	1 747	2 882	4 629	1 721	2 843	4 564	1 059	1 387	2 446
<b>National</b>	<b>5 040</b>	<b>7 734</b>	<b>12 774</b>	<b>4 964</b>	<b>7 627</b>	<b>12 591</b>	<b>3 288</b>	<b>4 128</b>	<b>7 416</b>

### 5.3. Examens relevant de l'OBC/ OBC Results

**Tableau/Table 515 :** Résultats au Baccalauréat littéraire série A1 session 2021/Results of 2021 Baccalauréat littéraire Série A1

Région/Region	INSCRITS/Registered			PRESENTS/ Sat			ADMIS/Passed		
	Filles/Girls	Garçons/Boys	Total	Filles/Girls	Garçons/Boys	Total	Filles/Girls	Garçons/Boys	Total
CENTRE	0	14	14	0	14	14	0	14	14
National	0	14	14	0	14	14	0	14	14

**Tableau/Table 516 :** Résultats au Baccalauréat littéraire série A2 session 2021/Results of 2021 Baccalauréat littéraire Série A2

Région/Region	INSCRITS/Registered			PRESENTS/ Sat			ADMIS/Passed		
	Filles/Girls	Garçons/Boys	Total	Filles/Girls	Garçons/Boys	Total	Filles/Girls	Garçons/Boys	Total
CENTRE	7	9	16	7	9	16	7	7	14
SUD	0	2	2	0	2	2	0	2	2
National	7	11	18	7	11	18	7	9	16

**Tableau/table 517 :** Résultats au Baccalauréat littéraire série A3 session 2021/Results of 2021 Baccalauréat littéraire Série A3

Région/Region	INSCRITS/Registered			PRESENTS/ Sat			ADMIS/Passed		
	Filles/Girls	Garçons/Boys	Total	Filles/Girls	Garçons/Boys	Total	Filles/Girls	Garçons/Boys	Total
CENTRE	9	19	28	9	19	28	9	19	28
OUEST	0	1	1	0	1	1	0	1	1
SUD	0	2	2	0	2	2	0	2	2
National	9	22	31	9	22	31	9	22	31

**Tableau/Table 518 :** Résultats au Baccalauréat littéraire série A4 session 2021/Results of 2021 Baccalauréat littéraire Série A4

Région/Region	INSCRITS/Registered			PRESENTS/ Sat			ADMIS/Passed		
	Filles/Girls	Garçons/Boys	Total	Filles/Girls	Garçons/Boys	Total	Filles/Girls	Garçons/Boys	Total
ADAMAOUA	1372	1990	3362	1363	1969	3332	1100	1447	2547
CENTRE	16240	11006	27246	16110	10872	26982	13995	8983	22978
EST	1602	1670	3272	1588	1654	3242	1361	1312	2673
EXTREME-NORD	2716	5975	8691	2694	5925	8619	2192	4573	6765
LITTORAL	9846	5298	15144	9760	5244	15004	8152	4113	12265
NORD	1975	3852	5827	1966	3815	5781	1646	2950	4596
NORD-OUEST	45	16	61	45	16	61	36	13	49
OUEST	4994	2646	7640	4964	2613	7577	4317	2129	6446
SUD	2181	1937	4118	2170	1922	4092	1773	1493	3266
SUD-OUEST	123	84	207	123	82	205	116	79	195
National	41094	34474	75568	40783	34112	74895	34688	27092	61780

**Tableau/Table 519:** Résultats au Baccalauréat littéraire série A5 session 2021/Results of 2021 Baccalauréat littéraire Série A5

Région/Region	INSCRITS/Registered			PRESENTS/ Sat			ADMIS/Passed		
	Filles/Girls	Garçons/Boys	Total	Filles/Girls	Garçons/Boys	Total	Filles/Girls	Garçons/Boys	Total
OUEST	26	18	44	26	18	44	24	15	39
National	26	18	44	26	18	44	24	15	39

**Tableau/Table 520: Résultats au Baccalauréat littéraire bilingue session 2021/Results of 2021 Baccalauréat littéraire bilingue**

Région/Région	INSCRITS/Registered			PRESENTS/ Sat			ADMIS/Passed		
	Filles/Girls	Garçons/Boys	Total	Filles/Girls	Garçons/Boys	Total	Filles/Girls	Garçons/Boys	Total
ADAMAOUA	51	9	60	51	9	60	50	9	59
CENTRE	168	53	221	168	53	221	161	51	212
EST	48	28	76	47	28	75	45	28	73
EXTREME-NORD	13	19	32	13	19	32	13	18	31
LITTORAL	87	44	131	86	44	130	80	41	121
NORD	35	41	76	35	41	76	34	39	73
NORD-OUEST	8	5	13	8	5	13	8	5	13
OUEST	90	21	111	90	21	111	88	20	108
SUD	68	33	101	68	33	101	62	28	90
SUD-OUEST	20	9	29	20	9	29	20	9	29
<b>National</b>	<b>588</b>	<b>262</b>	<b>850</b>	<b>586</b>	<b>262</b>	<b>848</b>	<b>561</b>	<b>248</b>	<b>809</b>

**Tableau/Table 521: Récapitulatif des résultats des Baccalauréats littéraires session 2021/Results of 2021 Baccalauréat Arts**

Région/Région	INSCRITS/Registered			PRESENTS/ Sat			ADMIS/Passed		
	Filles/Girls	Garçons/Boys	Total	Filles/Girls	Garçons/Boys	Total	Filles/Girls	Garçons/Boys	Total
ADAMAOUA	1 423	1 999	3 422	1 414	1 978	3 392	1 150	1 456	2 606
CENTRE	16 424	11 101	27 525	16 294	10 967	27 261	14 172	9 074	23 246
EST	1 650	1 698	3 348	1 635	1 682	3 317	1 406	1 340	2 746
EXTREME-NORD	2 729	5 994	8 723	2 707	5 944	8 651	2 205	4 591	6 796
LITTORAL	9 933	5 342	15 275	9 846	5 288	15 134	8 232	4 154	12 386
NORD	2 010	3 893	5 903	2 001	3 856	5 857	1 680	2 989	4 669
NORD-OUEST	53	21	74	53	21	74	44	18	62
OUEST	5 110	2 686	7 796	5 080	2 653	7 733	4 429	2 165	6 594
SUD	2 249	1 974	4 223	2 238	1 959	4 197	1 835	1 525	3 360
SUD-OUEST	143	93	236	143	91	234	136	88	224
<b>National</b>	<b>41 724</b>	<b>34 801</b>	<b>76 525</b>	<b>41 411</b>	<b>34 439</b>	<b>75 850</b>	<b>35 289</b>	<b>27 400</b>	<b>62 689</b>

**Tableau/Table 522 : Résultats au Baccalauréat scientifique série C session 2021/Results of 2021 Baccalauréat sciences Série C**

Région/Région	INSCRITS/Registered			PRESENTS/ Sat			ADMIS/Passed		
	Filles/Girls	Garçons/Boys	Total	Filles/Girls	Garçons/Boys	Total	Filles/Girls	Garçons/Boys	Total
ADAMAOUA	42	161	203	42	158	200	36	97	133
CENTRE	1 305	2 491	3 796	1 302	2 461	3 763	901	1 575	2 476
EST	75	192	267	75	190	265	57	125	182
EXTREME-NORD	49	605	654	48	598	646	32	269	301
LITTORAL	1 070	2 026	3 096	1 061	1 999	3 060	766	1 360	2 126
NORD	54	403	457	54	397	451	35	219	254
NORD-OUEST	6	2	8	6	2	8	3	1	4
OUEST	864	1 401	2 265	859	1 388	2 247	671	1 054	1 725
SUD	114	276	390	113	273	386	82	179	261
SUD-OUEST	20	19	39	20	18	38	18	15	33
<b>National</b>	<b>3 599</b>	<b>7 576</b>	<b>11 175</b>	<b>3 580</b>	<b>7 484</b>	<b>11 064</b>	<b>2 601</b>	<b>4 894</b>	<b>7 495</b>



**Tableau/Table 523 : Résultats au Baccalauréat scientifique série D session 2021/Results of 2021 Baccalauréat scientifique Série D**

Région/Région	INSCRITS/Registered			PRESENTS/ Sat			ADMIS/Passed		
	Filles/Girls	Garçons/Boys	Total	Filles/Girls	Garçons/Boys	Total	Filles/Girls	Garçons/Boys	Total
ADAMAOUA	234	515	749	229	508	737	115	174	289
CENTRE	4 177	4 375	8 552	4 114	4 276	8 390	2 432	2 366	4 798
EST	320	452	772	316	439	755	129	164	293
EXTREME-NORD	262	1 455	1 717	258	1 420	1 678	102	330	432
LITTORAL	4 352	3 576	7 928	4 310	3 514	7 824	2 150	1 810	3 960
NORD	240	878	1 118	233	863	1 096	94	256	350
NORD-OUEST	13	5	18	13	5	18	7	3	10
OUEST	2 701	2 146	4 847	2 676	2 115	4 791	1 452	1 115	2 567
SUD	326	491	817	317	477	794	136	195	331
SUD-OUEST	31	38	69	30	36	66	12	14	26
<b>National</b>	<b>12 656</b>	<b>13 931</b>	<b>26 587</b>	<b>12 496</b>	<b>13 653</b>	<b>26 149</b>	<b>6 629</b>	<b>6 427</b>	<b>13 056</b>

**Tableau/Table 524 : Résultats au Baccalauréat scientifique série E session 2021/Results of 2021 Baccalauréat scientifique Série E**

Région/Région	INSCRITS/Registered			PRESENTS/ Sat			ADMIS/Passed		
	Filles/Girls	Garçons/Boys	Total	Filles/Girls	Garçons/Boys	Total	Filles/Girls	Garçons/Boys	Total
CENTRE	2	15	17	2	15	17	1	7	8
LITTORAL	2	21	23	2	20	22	2	18	20
OUEST	2	12	14	2	12	14	2	8	10
<b>National</b>	<b>6</b>	<b>48</b>	<b>54</b>	<b>6</b>	<b>47</b>	<b>53</b>	<b>5</b>	<b>33</b>	<b>38</b>

**Tableau/Table 525 : Résultats au Baccalauréat scientifique série TI session 2021/Results of 2021 Baccalauréat scientifique Série TI**

Région/Région	INSCRITS/Registered			PRESENTS/ Sat			ADMIS/Passed		
	Filles/Girls	Garçons/Boys	Total	Filles/Girls	Garçons/Boys	Total	Filles/Girls	Garçons/Boys	Total
ADAMAOUA	8	54	62	8	52	60	6	35	41
CENTRE	38	174	212	38	173	211	26	110	136
EST	4	21	25	4	21	25	-	5	5
EXTREME-NORD	8	56	64	8	56	64	5	34	39
LITTORAL	31	117	148	30	117	147	19	78	97
NORD	7	70	77	7	69	76	3	35	38
NORD-OUEST	-	5	5	-	5	5	-	2	2
OUEST	40	179	219	39	177	216	26	98	124
SUD	13	42	55	13	41	54	8	24	32
SUD-OUEST	-	1	1	-	1	1	-	1	1
<b>National</b>	<b>149</b>	<b>719</b>	<b>868</b>	<b>147</b>	<b>712</b>	<b>859</b>	<b>93</b>	<b>422</b>	<b>515</b>

**Tableau/Table 526 : Récapitulatif des résultats des Baccalauréats Scientifiques session 2021/Results of 2021 Baccalauréat scientifique**

Région/Région	INSCRITS/Registered			PRESENTS/ Sat			ADMIS/Passed		
	Filles/Girls	Garçons/Boys	Total	Filles/Girls	Garçons/Boys	Total	Filles/Girls	Garçons/Boys	Total
ADAMAOUA	284	730	1 014	279	718	997	157	306	463
CENTRE	5 522	7 055	12 577	5 456	6 925	12 381	3 360	4 058	7 418
EST	399	665	1 064	395	650	1 045	186	294	480
EXTREME-NORD	319	2 116	2 435	314	2 074	2 388	139	633	772
LITTORAL	5 455	5 740	11 195	5 403	5 650	11 053	2 937	3 266	6 203
NORD	301	1 351	1 652	294	1 329	1 623	132	510	642
NORD-OUEST	19	12	31	19	12	31	10	6	16
OUEST	3 607	3 738	7 345	3 576	3 692	7 268	2 151	2 275	4 426
SUD	453	809	1 262	443	791	1 234	226	398	624
SUD-OUEST	51	58	109	50	55	105	30	30	60
<b>National</b>	<b>16 410</b>	<b>22 274</b>	<b>38 684</b>	<b>16 229</b>	<b>21 896</b>	<b>38 125</b>	<b>9 328</b>	<b>11 776</b>	<b>21 104</b>

## Baccalauréat Technique Commercial

**Tableau/Table 527 : Résultats au Baccalauréat technique commercial série ACA session 2021/Results of 2021 Baccalauréat technique commercial série ACA**

Région/Région	INSCRITS/Registered			PRESENTS/ Sat			ADMIS/Passed		
	Filles/Girls	Garçons/Boys	Total	Filles/Girls	Garçons/Boys	Total	Filles/Girls	Garçons/Boys	Total
ADAMAOUA	25	7	32	25	7	32	17	4	21
CENTRE	273	69	342	270	69	339	185	51	236
EST	47	16	63	47	16	63	33	8	41
EXTREME-NORD	34	16	50	34	16	50	29	9	38
LITTORAL	482	91	573	480	90	570	372	77	449
NORD	68	26	94	68	26	94	60	25	85
OUEST	191	26	217	190	26	216	147	22	169
SUD	78	14	92	77	14	91	67	14	81
<b>National</b>	<b>1 198</b>	<b>265</b>	<b>1 463</b>	<b>1 191</b>	<b>264</b>	<b>1 455</b>	<b>910</b>	<b>210</b>	<b>1 120</b>

**Tableau 528 : Résultats au Baccalauréat technique commercial série ACC session 2021/Results of 2021 Baccalauréat technique commercial série ACC**

Région/Région	INSCRITS/Registered			PRESENTS/ Sat			ADMIS/Passed		
	Filles/Girls	Garçons/Boys	Total	Filles/Girls	Garçons/Boys	Total	Filles/Girls	Garçons/Boys	Total
ADAMAOUA	19	18	37	19	18	37	6	4	10
CENTRE	141	72	213	140	70	210	101	46	147
EST	10	10	20	10	10	20	9	9	18
EXTREME-NORD	9	6	15	9	5	14	5	4	9
LITTORAL	363	202	565	361	200	561	269	158	427
NORD	7	22	29	7	22	29	6	17	23
OUEST	106	45	151	106	45	151	88	30	118
SUD	40	26	66	40	26	66	16	11	27
<b>National</b>	<b>695</b>	<b>401</b>	<b>1 096</b>	<b>692</b>	<b>396</b>	<b>1 088</b>	<b>500</b>	<b>279</b>	<b>779</b>

**Tableau/Table 529 : Résultats au Baccalauréat technique commercial série CG session 2021/Results of 2021 Baccalauréat technique commercial série CG**

Région/Région	INSCRITS/Registered			PRESENTS/ Sat			ADMIS/Passed		
	Filles/Girls	Garçons/Boys	Total	Filles/Girls	Garçons/Boys	Total	Filles/Girls	Garçons/Boys	Total
ADAMAOUA	62	87	149	61	86	147	34	45	79
CENTRE	753	543	1 296	744	533	1 277	545	376	921
EST	97	78	175	96	76	172	41	33	74
EXTREME-NORD	48	57	105	48	54	102	24	30	54
LITTORAL	1 305	703	2 008	1 290	696	1 986	911	501	1 412
NORD	87	104	191	86	104	190	64	83	147
OUEST	716	291	1 007	712	287	999	526	226	752
SUD	106	69	175	106	69	175	75	49	124
<b>National</b>	<b>3 174</b>	<b>1 932</b>	<b>5 106</b>	<b>3 143</b>	<b>1 905</b>	<b>5 048</b>	<b>2 220</b>	<b>1 343</b>	<b>3 563</b>

**Tableau/Table 530 : Résultats au Baccalauréat technique commercial série FIG session 2021/Results of 2021 Baccalauréat technique commercial série FIG**

Région/Région	INSCRITS/Registered			PRESENTS/ Sat			ADMIS/Passed		
	Filles/Girls	Garçons/Boys	Total	Filles/Girls	Garçons/Boys	Total	Filles/Girls	Garçons/Boys	Total
ADAMAOUA	-	5	5	-	5	5	-	5	5
CENTRE	37	36	73	37	36	73	26	21	47
EST	9	13	22	9	13	22	7	10	17
LITTORAL	15	12	27	15	11	26	15	10	25
NORD	11	13	24	11	13	24	9	8	17
OUEST	29	10	39	29	10	39	26	10	36
SUD	13	9	22	13	9	22	8	4	12
<b>National</b>	<b>114</b>	<b>98</b>	<b>212</b>	<b>114</b>	<b>97</b>	<b>211</b>	<b>91</b>	<b>68</b>	<b>159</b>

**Tableau/Table 531 : Résultats au Baccalauréat technique commercial série SES session 2021/Results of 2021 Baccalauréat technique commercial série SES**

Région/Région	INSCRITS/Registered			PRESENTS/ Sat			ADMIS/Passed		
	Filles/Girls	Garçons/Boys	Total	Filles/Girls	Garçons/Boys	Total	Filles/Girls	Garçons/Boys	Total
ADAMAOUA	1	2	3	1	2	3	1	2	3
CENTRE	192	154	346	191	153	344	160	125	285
LITTORAL	186	107	293	185	106	291	176	104	280
SUD	2	3	5	2	2	4	2	2	4
<b>National</b>	<b>381</b>	<b>266</b>	<b>647</b>	<b>379</b>	<b>263</b>	<b>642</b>	<b>339</b>	<b>233</b>	<b>572</b>

**Tableau/Table 532: Récapitulatif des résultats des Baccalauréats technique commercial session 2021/Results of 2021 Baccalauréat technique commercial**

Région/Région	INSCRITS/Registered			PRESENTS/ Sat			ADMIS/Passed		
	Filles/Girls	Garçons/Boys	Total	Filles/Girls	Garçons/Boys	Total	Filles/Girls	Garçons/Boys	Total
ADAMAOUA	107	119	226	106	118	224	58	60	118
CENTRE	1 396	874	2 270	1 382	861	2 243	1 017	619	1 636
EST	163	117	280	162	115	277	90	60	150
EXTREME-NORD	91	79	170	91	75	166	58	43	101
LITTORAL	2 351	1 115	3 466	2 331	1 103	3 434	1 743	850	2 593
NORD	173	165	338	172	165	337	139	133	272
OUEST	1 042	372	1 414	1 037	368	1 405	787	288	1 075
SUD	239	121	360	238	120	358	168	80	248
<b>National</b>	<b>5 562</b>	<b>2 962</b>	<b>8 524</b>	<b>5 519</b>	<b>2 925</b>	<b>8 444</b>	<b>4 060</b>	<b>2 133</b>	<b>6 193</b>

### Baccalauréat Technique Industriel

**Tableau/table 533 : Résultats au Baccalauréat technique Industriel série AF1 session 2021/Results of 2021 Baccalauréat technique industriel série AF1**

Région/Région	INSCRITS/Registered			PRESENTS/ Sat			ADMIS/Passed		
	Filles/Girls	Garçons/Boys	Total	Filles/Girls	Garçons/Boys	Total	Filles/Girls	Garçons/Boys	Total
CENTRE	-	6	6	-	6	6	-	6	6
<b>National</b>	<b>-</b>	<b>6</b>	<b>6</b>	<b>-</b>	<b>6</b>	<b>6</b>	<b>-</b>	<b>6</b>	<b>6</b>

**Tableau/table 534 : Résultats au Baccalauréat technique Industriel série AF2 session 2021/Results of 2021 Baccalauréat technique industriel série AF2**

Région/Région	INSCRITS/Registered			PRESENTS/ Sat			ADMIS/Passed		
	Filles/Girls	Garçons/Boys	Total	Filles/Girls	Garçons/Boys	Total	Filles/Girls	Garçons/Boys	Total
CENTRE	3	8	11	3	8	11	3	8	11
<b>National</b>	<b>3</b>	<b>8</b>	<b>11</b>	<b>3</b>	<b>8</b>	<b>11</b>	<b>3</b>	<b>8</b>	<b>11</b>

**Tableau/Table 535 : Résultats au Baccalauréat technique Industriel série AF3 session 2021**

Région/Région	INSCRITS/Registered			PRESENTS/ Sat			ADMIS/Passed		
	Filles/Girls	Garçons/Boys	Total	Filles/Girls	Garçons/Boys	Total	Filles/Girls	Garçons/Boys	Total
CENTRE	-	3	3	-	2	2	-	-	-
<b>National</b>	<b>-</b>	<b>3</b>	<b>3</b>	<b>-</b>	<b>2</b>	<b>2</b>	<b>-</b>	<b>-</b>	<b>-</b>

**Tableau/table 536 : Résultats au Baccalauréat technique Industriel série F1 session 2021/Results of 2021 Baccalauréat technique industriel série F1**

Région /Région	INSCRITS/Registered			PRESENTS/ Sat			ADMIS/Passed		
	Filles/Girls	Garçons/Boys	Total	Filles/Girls	Garçons/Boys	Total	Filles/Girls	Garçons/Boys	Total
ADAMAOUA	1	6	7	1	6	7	-	2	2
CENTRE	-	13	13	-	13	13	-	8	8
EXTREME-NORD	-	1	1	-	1	1	-	1	1
LITTORAL	5	120	125	5	120	125	3	68	71
NORD	-	24	24	-	23	23	-	13	13
OUEST	-	37	37	-	37	37	-	28	28
<b>National</b>	<b>6</b>	<b>201</b>	<b>207</b>	<b>6</b>	<b>200</b>	<b>206</b>	<b>3</b>	<b>120</b>	<b>123</b>

**Tableau/Table 537 : Résultats au Baccalauréat technique Industriel série F2 session 2021/Results of 2021 Baccalauréat technique industriel série F2**

Région /Région	INSCRITS/Registered			PRESENTS/ Sat			ADMIS/Passed		
	Filles/Girls	Garçons/Boys	Total	Filles/Girls	Garçons/Boys	Total	Filles/Girls	Garçons/Boys	Total
ADAMAOUA	1	7	8	1	7	8	-	1	1
CENTRE	2	43	45	2	42	44	-	15	15
EST	-	7	7	-	7	7	-	1	1
EXTREME-NORD	-	14	14	-	14	14	-	2	2
LITTORAL	8	67	75	8	66	74	1	18	19
NORD	-	21	21	-	20	20	-	1	1
OUEST	1	38	39	1	38	39	1	18	19
SUD	-	10	10	-	10	10	-	3	3
<b>National</b>	<b>12</b>	<b>207</b>	<b>219</b>	<b>12</b>	<b>204</b>	<b>216</b>	<b>2</b>	<b>59</b>	<b>61</b>

**Tableau/Table 538 : Résultats au Baccalauréat technique Industriel série F3 session 2021/Results of 2021 Baccalauréat technique industriel série F3**

Région /Région	INSCRITS/Registered			PRESENTS/ Sat			ADMIS/Passed		
	Filles/Girls	Garçons/Boys	Total	Filles/Girls	Garçons/Boys	Total	Filles/Girls	Garçons/Boys	Total
ADAMAOUA	2	64	66	2	63	65	1	44	45
CENTRE	54	553	607	54	544	598	30	396	426
EST	2	61	63	2	61	63	1	37	38
EXTREME-NORD	3	102	105	3	101	104	3	81	84
LITTORAL	73	671	744	73	663	736	59	533	592
NORD	7	140	147	7	139	146	3	99	102
OUEST	54	593	647	54	590	644	49	529	578
SUD	3	101	104	3	100	103	2	70	72
<b>National</b>	<b>198</b>	<b>2 285</b>	<b>2 483</b>	<b>198</b>	<b>2 261</b>	<b>2 459</b>	<b>148</b>	<b>1 789</b>	<b>1 937</b>

**Tableau/Table 539 : Résultats au Baccalauréat technique Industriel série F4 BA session 2021/Results of 2021 Baccalauréat technique industriel série F4BA**

Région /Région	INSCRITS/Registered			PRESENTS/ Sat			ADMIS/Passed		
	Filles/Girls	Garçons/Boys	Total	Filles/Girls	Garçons/Boys	Total	Filles/Girls	Garçons/Boys	Total
ADAMAOUA	1	97	98	1	93	94	1	52	53
CENTRE	33	919	952	33	904	937	21	576	597
EST	2	88	90	2	87	89	-	41	41
EXTREME-NORD	-	73	73	-	71	71	-	24	24
LITTORAL	47	669	716	47	663	710	31	416	447
NORD	1	115	116	1	115	116	-	59	59
OUEST	29	1 240	1 269	29	1 228	1 257	27	969	996
SUD	2	160	162	2	159	161	-	76	76
<b>National</b>	<b>115</b>	<b>3 361</b>	<b>3 476</b>	<b>115</b>	<b>3 320</b>	<b>3 435</b>	<b>80</b>	<b>2 213</b>	<b>2 293</b>

**Tableau/Table 540 : Résultats au Baccalauréat technique Industriel série F4 BE session 2021/Results of 2021 Baccalauréat technique industriel série F4BE**

Région /Region	INSCRITS/Registered			PRESENTS/ Sat			ADMIS/Passed		
	Filles/Girls	Garçons/Boys	Total	Filles/Girls	Garçons/Boys	Total	Filles/Girls	Garçons/Boys	Total
CENTRE	7	16	23	7	16	23	7	16	23
LITTORAL	2	14	16	2	14	16	2	14	16
OUEST	2	12	14	2	12	14	2	12	14
<b>National</b>	<b>11</b>	<b>42</b>	<b>53</b>	<b>11</b>	<b>42</b>	<b>53</b>	<b>11</b>	<b>42</b>	<b>53</b>

**Tableau/Table 541 : Résultats au Baccalauréat technique Industriel série F4 TP session 2021/Results of 2021 Baccalauréat technique industriel série F4 TP**

Région /Region	INSCRITS/Registered			PRESENTS/ Sat			ADMIS/Passed		
	Filles/Girls	Garçons/Boys	Total	Filles/Girls	Garçons/Boys	Total	Filles/Girls	Garçons/Boys	Total
CENTRE	7	14	21	7	14	21	7	14	21
LITTORAL	8	23	31	8	23	31	8	20	28
OUEST	5	31	36	5	31	36	5	31	36
<b>National</b>	<b>20</b>	<b>68</b>	<b>88</b>	<b>20</b>	<b>68</b>	<b>88</b>	<b>20</b>	<b>65</b>	<b>85</b>

**Tableau/table 542 : Résultats au Baccalauréat technique Industriel série F5 session 2021/Results of 2021 Baccalauréat technique industriel série F5**

Région/Région	INSCRITS/Registered			PRESENTS/ Sat			ADMIS/Passed		
	Filles/Girls	Garçons/Boys	Total	Filles/Girls	Garçons/Boys	Total	Filles/Girls	Garçons/Boys	Total
ADAMAOUA	-	5	5	-	5	5	-	2	2
CENTRE	14	82	96	13	81	94	1	21	22
EST	-	16	16	-	15	15	-	1	1
EXTREME-NORD	-	7	7	-	6	6	-	1	1
LITTORAL	12	125	137	12	121	133	4	41	45
NORD	1	26	27	1	26	27	-	-	-
OUEST	4	38	42	4	38	42	1	5	6
SUD	4	8	12	4	7	11	-	1	1
<b>National</b>	<b>35</b>	<b>307</b>	<b>342</b>	<b>34</b>	<b>299</b>	<b>333</b>	<b>6</b>	<b>72</b>	<b>78</b>

**Tableau/table 543 : Résultats au Baccalauréat technique Industriel série F6 -BIPE session 2021/Results of 2021 Baccalauréat technique industriel série F6-BIPE**

Région/Région	INSCRITS/Registered			PRESENTS/ Sat			ADMIS/Passed		
	Filles/Girls	Garçons/Boys	Total	Filles/Girls	Garçons/Boys	Total	Filles/Girls	Garçons/Boys	Total
CENTRE	4	3	7	4	3	7	4	2	6
EST	5	8	13	5	8	13	2	5	7
LITTORAL	3	11	14	3	11	14	3	10	13
OUEST	3	7	10	3	7	10	3	7	10
<b>National</b>	<b>15</b>	<b>29</b>	<b>44</b>	<b>15</b>	<b>29</b>	<b>44</b>	<b>12</b>	<b>24</b>	<b>36</b>

**Tableau/table 544 : Résultats au Baccalauréat technique Industriel série F6 -COPH session 2021/Results of 2021 Baccalauréat technique industriel série F6-COPH**

Région/Région	INSCRITS/Registered			PRESENTS/ Sat			ADMIS/Passed		
	Filles/Girls	Garçons/Boys	Total	Filles/Girls	Garçons/Boys	Total	Filles/Girls	Garçons/Boys	Total
CENTRE	7	2	9	7	2	9	7	2	9
EST	9	-	9	9	-	9	4	-	4
LITTORAL	1	1	2	1	1	2	1	1	2
OUEST	24	6	30	24	6	30	23	6	29
<b>National</b>	<b>41</b>	<b>9</b>	<b>50</b>	<b>41</b>	<b>9</b>	<b>50</b>	<b>35</b>	<b>9</b>	<b>44</b>

**Tableau/table 545 : Résultats au Baccalauréat technique Industriel série F6 -MIPE session 2021/Results of 2021 Baccalauréat technique industriel série F6-MIPE**

Région/Région	INSCRITS/Registered			PRESENTS/ Sat			ADMIS/Passed		
	Filles/Girls	Garçons/Boys	Total	Filles/Girls	Garçons/Boys	Total	Filles/Girls	Garçons/Boys	Total
ADAMAOUA	-	1	1	-	1	1	-	-	-
EST	-	1	1	-	1	1	-	1	1
EXTREME-NORD	-	1	1	-	1	1	-	1	1
NORD	-	2	2	-	2	2	-	-	-
OUEST	3	9	12	3	9	12	1	2	3
<b>National</b>	<b>3</b>	<b>14</b>	<b>17</b>	<b>3</b>	<b>14</b>	<b>17</b>	<b>1</b>	<b>4</b>	<b>5</b>

**Tableau/table 546 : Résultats au Baccalauréat technique Industriel série F7 -BIOLAP session 2021/Results of 2021 Baccalauréat technique industriel série F7-BIOLAP**

Région/ Région	INSCRITS/Registered			PRESENTS/ Sat			ADMIS/Passed		
	Filles/Girls	Garçons/Boys	Total	Filles/Girls	Garçons/Boys	Total	Filles/Girls	Garçons/Boys	Total
CENTRE	44	14	58	44	14	58	37	11	48
LITTORAL	28	4	32	28	4	32	26	4	30
OUEST	29	2	31	29	2	31	25	2	27
National	101	20	121	101	20	121	88	17	105

**Tableau/table 547 : Résultats au Baccalauréat technique Industriel série F7 -BIOTECH session 2020/Results of 2020 Baccalauréat technique industriel série F7-BIOTECH**

Région /Région	INSCRITS/Registered			PRESENTS/ Sat			ADMIS/Passed		
	Filles/Girls	Garçons/Boys	Total	Filles/Girls	Garçons/Boys	Total	Filles/Girls	Garçons/Boys	Total
CENTRE	7	1	8	7	1	8	6	1	7
LITTORAL	17	6	23	17	6	23	16	6	22
National	24	7	31	24	7	31	22	7	29

**Tableau/Table 548 : Résultats au Baccalauréat technique Industriel série F8 session 2021/Results of 2021 Baccalauréat technique industriel série F8**

Région /Région	INSCRITS/Registered			PRESENTS/ Sat			ADMIS/Passed		
	Filles/Girls	Garçons/Boys	Total	Filles/Girls	Garçons/Boys	Total	Filles/Girls	Garçons/Boys	Total
CENTRE	60	7	67	59	7	66	58	6	64
LITTORAL	478	87	565	475	87	562	375	74	449
OUEST	161	21	182	161	21	182	154	20	174
National	699	115	814	695	115	810	587	100	687

**Tableau/Table 549: Récapitulatif des résultats des Baccalauréats Technique Industriel session 2021/Results of 2021 Baccalauréat technique industriel**

Région /Région	INSCRITS/Registered			PRESENTS/ Sat			ADMIS/Passed		
	Filles/Girls	Garçons/Boys	Total	Filles/Girls	Garçons/Boys	Total	Filles/Girls	Garçons/Boys	Total
ADAMAOUA	5	180	185	5	175	180	2	101	103
CENTRE	242	1 684	1 926	240	1 657	1 897	181	1 082	1 263
EST	18	181	199	18	179	197	7	86	93
EXTREME-NORD	3	198	201	3	194	197	3	110	113
LITTORAL	682	1 798	2 480	679	1 779	2 458	529	1 205	1 734
NORD	9	328	337	9	325	334	3	172	175
OUEST	315	2 034	2 349	315	2 019	2 334	291	1 629	1 920
SUD	9	279	288	9	276	285	2	150	152
National	1 283	6 682	7 965	1 278	6 604	7 882	1 018	4 535	5 553

## Brévet de Technicien Commercial

**Tableau/Table 550 : Résultats au Brévet de Technicien Commercial Spécialité AAT session 2021/Results of 2021 Brévet de Technicien Commercial Spécialité AAT**

Région /Région	INSCRITS/Registered			PRESENTS/ Sat			ADMIS/Passed		
	Filles/Girls	Garçons/Boys	Total	Filles/Girls	Garçons/Boys	Total	Filles/Girls	Garçons/Boys	Total
CENTRE	10	8	18	10	8	18	9	5	14
EXTREME-NORD	3	4	7	3	4	7	2	3	5
OUEST	6	-	6	6	-	6	3	-	3
National	19	12	31	19	12	31	14	8	22

**Tableau 551 : Résultats au Brevet de Technicien Commercial Spécialité AV session 2021/Results of 2021 Brevet de Technicien Commercial Spécialité AV**

Région /Région	INSCRITS/Registered			PRESENTS/ Sat			ADMIS/Passed		
	Filles/Girls	Garçons/Boys	Total	Filles/Girls	Garçons/Boys	Total	Filles/Girls	Garçons/Boys	Total
CENTRE	12	4	16	12	4	16	12	4	16
EXTREME-NORD	1	1	2	1	1	2	1	1	2
OUEST	3	2	5	3	2	5	2	2	4
<b>National</b>	<b>16</b>	<b>7</b>	<b>23</b>	<b>16</b>	<b>7</b>	<b>23</b>	<b>15</b>	<b>7</b>	<b>22</b>

**Tableau/Table 552 : Résultats au Brevet de Technicien Commercial Spécialité ESF session 2021/Results of 2021 Brevet de Technicien Commercial Spécialité ESF**

Région/Région	INSCRITS/Registered			PRESENTS/ Sat			ADMIS/Passed		
	Filles/Girls	Garçons/Boys	Total	Filles/Girls	Garçons/Boys	Total	Filles/Girls	Garçons/Boys	Total
ADAMAOUA	58	7	65	58	7	65	47	4	51
CENTRE	1 124	49	1 173	1 115	49	1 164	863	41	904
EST	148	10	158	147	10	157	95	6	101
EXTREME-NORD	81	2	83	81	2	83	28	1	29
LITTORAL	336	5	341	334	5	339	192	4	196
NORD	52	4	56	52	4	56	39	3	42
OUEST	538	20	558	537	20	557	500	18	518
SUD	184	10	194	182	10	192	130	9	139
<b>National</b>	<b>2 521</b>	<b>107</b>	<b>2 628</b>	<b>2 506</b>	<b>107</b>	<b>2 613</b>	<b>1 894</b>	<b>86</b>	<b>1 980</b>

**Tableau/Table 553 : Résultats au Brevet de Technicien Commercial Spécialité HCU session 2021/Results of 2021 Brevet de Technicien Commercial Spécialité HCU**

Région /Region	INSCRITS/Registered			PRESENTS/ Sat			ADMIS/Passed		
	Filles/Girls	Garçons/Boys	Total	Filles/Girls	Garçons/Boys	Total	Filles/Girls	Garçons/Boys	Total
LITTORAL	16	3	19	15	3	18	12	2	14
<b>National</b>	<b>16</b>	<b>3</b>	<b>19</b>	<b>15</b>	<b>3</b>	<b>18</b>	<b>12</b>	<b>2</b>	<b>14</b>

**Tableau/table 554 : Résultats au Brevet de Technicien Commercial Spécialité HRB session 2021/Results of 2021 Brevet de Technicien Commercial Spécialité HRB**

Région /Region	INSCRITS/Registered			PRESENTS/ Sat			ADMIS/Passed		
	Filles/Girls	Garçons/Boys	Total	Filles/Girls	Garçons/Boys	Total	Filles/Girls	Garçons/Boys	Total
LITTORAL	3	-	3	3	-	3	1	-	1
<b>National</b>	<b>3</b>	<b>-</b>	<b>3</b>	<b>3</b>	<b>-</b>	<b>3</b>	<b>1</b>	<b>-</b>	<b>1</b>

**Tableau/Table 555 : Récapitulatif des résultats au Brevet de Technicien Commercial session 2021/Results of 2021 Brevet de Technicien Commercial**

Région/ Region	INSCRITS/Registered			PRESENTS/ Sat			ADMIS/Passed		
	Filles/Girls	Garçons/Boys	Total	Filles/Girls	Garçons/Boys	Total	Filles/Girls	Garçons/Boys	Total
ADAMAOUA	58	7	65	58	7	65	47	4	51
CENTRE	1 146	61	1 207	1 137	61	1 198	884	50	934
EST	148	10	158	147	10	157	95	6	101
EXTREME-NORD	85	7	92	85	7	92	31	5	36
LITTORAL	355	8	363	352	8	360	205	6	211
NORD	52	4	56	52	4	56	39	3	42
OUEST	547	22	569	546	22	568	505	20	525
SUD	184	10	194	182	10	192	130	9	139
<b>National</b>	<b>2 575</b>	<b>129</b>	<b>2 704</b>	<b>2 559</b>	<b>129</b>	<b>2 688</b>	<b>1 936</b>	<b>103</b>	<b>2 039</b>

**Brévet de Technicien Industriel****Tableau/Table 556 : Résultats au Brévet de Technicien Industriel Spécialité BIJOU session 2021/Results of 2021 Brévet de Technicien Industriel Spécialité BIJOU**

Région /Region	INSCRITS/Registered			PRESENTS/ Sat			ADMIS/Passed		
	Filles/Girls	Garçons/Boys	Total	Filles/Girls	Garçons/Boys	Total	Filles/Girls	Garçons/Boys	Total
EST	-	3	3	-	3	3	-	3	3
National	-	3	3	-	3	3	-	3	3

**Tableau/Table 557 : Résultats au Brévet de Technicien Industriel Spécialité CH-TI session 2021/Results of 2021 Brévet de Technicien Industriel Spécialité CH-TI**

Région /Region	INSCRITS/Registered			PRESENTS/ Sat			ADMIS/Passed		
	Filles/Girls	Garçons/Boys	Total	Filles/Girls	Garçons/Boys	Total	Filles/Girls	Garçons/Boys	Total
ADAMAOUA	-	17	17	-	17	17	-	13	13
CENTRE	15	229	244	15	229	244	13	204	217
LITTORAL	22	936	958	22	933	955	22	917	939
OUEST	-	46	46	-	46	46	-	44	44
SUD	2	27	29	2	27	29	2	26	28
<b>National</b>	<b>39</b>	<b>1 255</b>	<b>1 294</b>	<b>39</b>	<b>1 252</b>	<b>1 291</b>	<b>37</b>	<b>1 204</b>	<b>1 241</b>

**Tableau/Table 558 : Résultats au Brévet de Technicien Industriel Spécialité CMA-MVPL session 2021/Results of 2021 Brévet de Technicien Industriel Spécialité CMA-MVPL**

Région /Region	INSCRITS/Registered			PRESENTS/ Sat			ADMIS/Passed		
	Filles/Girls	Garçons/Boys	Total	Filles/Girls	Garçons/Boys	Total	Filles/Girls	Garçons/Boys	Total
ADAMAOUA	1	6	7	1	6	7	1	4	5
CENTRE	-	7	7	-	7	7	-	7	7
EST	-	9	9	-	9	9	-	4	4
LITTORAL	-	23	23	-	23	23	-	23	23
NORD	-	4	4	-	4	4	-	4	4
OUEST	-	8	8	-	8	8	-	3	3
<b>National</b>	<b>1</b>	<b>57</b>	<b>58</b>	<b>1</b>	<b>57</b>	<b>58</b>	<b>1</b>	<b>45</b>	<b>46</b>

**Tableau/Table 559 : Résultats au Brévet de Technicien Industriel Spécialité CMA-MVT session 2021/Results of 2021 Brévet de Technicien Industriel Spécialité CMA-MVT**

Région /Region	INSCRITS/Registered			PRESENTS/ Sat			ADMIS/Passed		
	Filles/Girls	Garçons/Boys	Total	Filles/Girls	Garçons/Boys	Total	Filles/Girls	Garçons/Boys	Total
ADAMAOUA	1	47	48	1	47	48	1	36	37
CENTRE	13	362	375	13	360	373	11	306	317
EST	2	29	31	2	28	30	2	19	21
EXTREME-NORD	-	34	34	-	33	33	-	27	27
LITTORAL	22	440	462	22	439	461	19	337	356
NORD	-	107	107	-	107	107	-	76	76
OUEST	6	605	611	6	601	607	6	473	479
SUD	4	51	55	4	51	55	3	30	33
<b>National</b>	<b>48</b>	<b>1 675</b>	<b>1 723</b>	<b>48</b>	<b>1 666</b>	<b>1 714</b>	<b>42</b>	<b>1 304</b>	<b>1 346</b>



**Tableau/Table 560 : Résultats au Brevet de Technicien Industriel Spécialité GT session 2021/Results of 2021 Brevet de Technicien Industriel Spécialité GT**

Région /Region	INSCRITS/Registered			PRESENTS/ Sat			ADMIS/Passed		
	Filles/Girls	Garçons/Boys	Total	Filles/Girls	Garçons/Boys	Total	Filles/Girls	Garçons/Boys	Total
ADAMAOUA	1	6	7	1	5	6	-	4	4
CENTRE	31	73	104	31	73	104	26	55	81
EST	5	13	18	5	13	18	5	13	18
EXTREME-NORD	-	4	4	-	4	4	-	4	4
LITTORAL	51	72	123	51	72	123	37	63	100
NORD	2	16	18	2	16	18	2	16	18
OUEST	89	168	257	89	168	257	58	121	179
SUD	5	15	20	5	15	20	4	3	7
<b>National</b>	<b>184</b>	<b>367</b>	<b>551</b>	<b>184</b>	<b>366</b>	<b>550</b>	<b>132</b>	<b>279</b>	<b>411</b>

**Tableau/Table 561 : Résultats au Brevet de Technicien Industriel Spécialité IB session 2021/Results of 2021 Brevet de Technicien Industriel Spécialité IB**

Région /Region	INSCRITS/Registered			PRESENTS/ Sat			ADMIS/Passed		
	Filles/Girls	Garçons/Boys	Total	Filles/Girls	Garçons/Boys	Total	Filles/Girls	Garçons/Boys	Total
CENTRE	3	12	15	3	12	15	3	11	14
EST	-	10	10	-	10	10	-	6	6
SUD	-	2	2	-	2	2	-	2	2
<b>National</b>	<b>3</b>	<b>24</b>	<b>27</b>	<b>3</b>	<b>24</b>	<b>27</b>	<b>3</b>	<b>19</b>	<b>22</b>

**Tableau/Table 562 : Résultats au Brevet de Technicien Industriel Spécialité IH session 2021/Results of 2021 Brevet de Technicien Industriel Spécialité IH**

Région /Region	INSCRITS/Registered			PRESENTS/Present			ADMIS/Passed		
	Filles/Girls	Garçons/Boys	Total	Filles/Girls	Garçons/Boys	Total	Filles/Girls	Garçons/Boys	Total
ADAMAOUA	50	1	51	49	1	50	23	-	23
CENTRE	575	6	581	564	6	570	427	5	432
EST	71	1	72	71	1	72	49	1	50
EXTREME-NORD	54	-	54	53	-	53	39	-	39
LITTORAL	340	3	343	338	3	341	268	2	270
NORD	79	3	82	79	3	82	22	2	24
OUEST	492	10	502	490	10	500	354	9	363
SUD	96	2	98	96	2	98	64	1	65
<b>National</b>	<b>1 757</b>	<b>26</b>	<b>1 783</b>	<b>1 740</b>	<b>26</b>	<b>1 766</b>	<b>1 246</b>	<b>20</b>	<b>1 266</b>

**Tableau/Table 563 : Résultats au Brevet de Technicien Industriel Spécialité ISRH session 2021/Results of 2021 Brevet de Technicien Industriel Spécialité ISRH**

Région /Region	INSCRITS/Registered			PRESENTS/ Sat			ADMIS/Passed		
	Filles/Girls	Garçons/Boys	Total	Filles/Girls	Garçons/Boys	Total	Filles/Girls	Garçons/Boys	Total
ADAMAOUA	-	12	12	-	12	12	-	2	2
CENTRE	17	129	146	17	128	145	9	54	63
EST	-	12	12	-	11	11	-	5	5
EXTREME-NORD	3	31	34	3	31	34	1	14	15
LITTORAL	9	138	147	9	135	144	1	17	18
NORD	-	29	29	-	29	29	-	9	9
OUEST	5	126	131	5	125	130	3	56	59
SUD	-	30	30	-	30	30	-	10	10
<b>National</b>	<b>34</b>	<b>507</b>	<b>541</b>	<b>34</b>	<b>501</b>	<b>535</b>	<b>14</b>	<b>167</b>	<b>181</b>

**Tableau/Table 564 : Résultats au Brevet de Technicien Industriel Spécialité MEA session 2021/Results of 2021 Brevet de Technicien Industriel Spécialité MEA**

Région /Region	INSCRITS/Registered			PRESENTS/ Sat			ADMIS/Passed		
	Filles/Girls	Garçons/Boys	Total	Filles/Girls	Garçons/Boys	Total	Filles/Girls	Garçons/Boys	Total
LITTORAL	-	2	2	-	2	2	-	1	1
<b>National</b>	-	2	2	-	2	2	-	1	1

**Tableau/Table 565 : Résultats au Brevet de Technicien Industriel Spécialité MEB session 2021/Results of 2021 Brevet de Technicien Industriel Spécialité MEB**

Région /Region	INSCRITS/Registered			PRESENTS/ Sat			ADMIS/Passed		
	Filles/Girls	Garçons/Boys	Total	Filles/Girls	Garçons/Boys	Total	Filles/Girls	Garçons/Boys	Total
ADAMAOUA	-	32	32	-	32	32	-	7	7
CENTRE	1	204	205	1	203	204	1	56	57
EST	-	42	42	-	41	41	-	14	14
EXTREME-NORD	-	15	15	-	15	15	-	4	4
LITTORAL	-	125	125	-	124	124	-	62	62
NORD	-	25	25	-	25	25	-	10	10
OUEST	2	300	302	2	299	301	-	147	147
SUD	-	70	70	-	69	69	-	18	18
<b>National</b>	<b>3</b>	<b>813</b>	<b>816</b>	<b>3</b>	<b>808</b>	<b>811</b>	<b>1</b>	<b>318</b>	<b>319</b>

**Tableau/Table 566 : Résultats au Brevet de Technicien Industriel Spécialité MEM session 2021/Results of 2021 Brevet de Technicien Industriel Spécialité MEM**

Région /Region	INSCRITS/Registered			PRESENTS/ Sat			ADMIS/Passed		
	Filles/Girls	Garçons/Boys	Total	Filles/Girls	Garçons/Boys	Total	Filles/Girls	Garçons/Boys	Total
CENTRE	1	32	33	1	32	33	1	32	33
EST	-	18	18	-	18	18	-	17	17
OUEST	2	27	29	2	27	29	2	27	29
SUD	-	8	8	-	8	8	-	7	7
<b>National</b>	<b>3</b>	<b>85</b>	<b>88</b>	<b>3</b>	<b>85</b>	<b>88</b>	<b>3</b>	<b>83</b>	<b>86</b>

**Tableau/Table 567 : Résultats au Brevet de Technicien Industriel Spécialité MHB session 2021/Results of 2021 Brevet de Technicien Industriel Spécialité MHB**

Région/Region	INSCRITS/Registered			PRESENTS/ Sat			ADMIS/Passed		
	Filles/Girls	Garçons/Boys	Total	Filles/Girls	Garçons/Boys	Total	Filles/Girls	Garçons/Boys	Total
CENTRE	11	20	31	11	20	31	11	20	31
EST	5	5	10	5	5	10	5	5	10
LITTORAL	43	17	60	43	17	60	34	16	50
NORD	10	9	19	10	9	19	10	9	19
<b>National</b>	<b>69</b>	<b>51</b>	<b>120</b>	<b>69</b>	<b>51</b>	<b>120</b>	<b>60</b>	<b>50</b>	<b>110</b>

**Tableau/Table 568 : Résultats au Brevet de Technicien Industriel Spécialité MISE session 2021/Results of 2021 Brevet de Technicien Industriel Spécialité MISE**

Région /Region	INSCRITS/Registered			PRESENTS/ Sat			ADMIS/Passed		
	Filles/Girls	Garçons/Boys	Total	Filles/Girls	Garçons/Boys	Total	Filles/Girls	Garçons/Boys	Total
CENTRE	2	25	27	2	25	27	2	23	25
EST	1	27	28	1	27	28	1	25	26
LITTORAL	2	25	27	2	25	27	2	24	26
NORD	1	31	32	1	31	32	1	22	23
OUEST	5	46	51	5	46	51	4	41	45
SUD	3	19	22	3	19	22	3	15	18
<b>National</b>	<b>14</b>	<b>173</b>	<b>187</b>	<b>14</b>	<b>173</b>	<b>187</b>	<b>13</b>	<b>150</b>	<b>163</b>

**Tableau/Table 569 :** Résultats au Brévet de Technicien Industriel Spécialité PA/AQ session 2021/Results of 2021 Brévet de Technicien Industriel Spécialité PA/AQ

Région /Region	INSCRITS/Registered			PRESENTS/ Sat			ADMIS/Passed		
	Filles/Girls	Garçons/Boys	Total	Filles/Girls	Garçons/Boys	Total	Filles/Girls	Garçons/Boys	Total
LITTORAL	-	4	4	-	4	4	-	4	4
National	-	4	4	-	4	4	-	4	4

**Tableau/Table 570 :** Résultats au Brévet de Technicien Industriel Spécialité PA/PM session 2021/Results of 2021 Brévet de Technicien Industriel Spécialité PA/PM

Région /Region	INSCRITS/Registered			PRESENTS/ Sat			ADMIS/Passed		
	Filles/Girls	Garçons/Boys	Total	Filles/Girls	Garçons/Boys	Total	Filles/Girls	Garçons/Boys	Total
CENTRE	8	16	24	8	16	24	8	16	24
LITTORAL	1	7	8	1	6	7	1	6	7
National	9	23	32	9	22	31	9	22	31

**Tableau/Table 571 :** Résultats au Brévet de Technicien Industriel Spécialité PV/PCLC session 2021/Results of 2021 Brévet de Technicien Industriel Spécialité PV/PCLC

Région /Region	INSCRITS/Registered			PRESENTS/ Sat			ADMIS/Passed		
	Filles/Girls	Garçons/Boys	Total	Filles/Girls	Garçons/Boys	Total	Filles/Girls	Garçons/Boys	Total
CENTRE	11	13	24	11	12	23	11	12	23
LITTORAL	1	3	4	1	3	4	1	2	3
National	12	16	28	12	15	27	12	14	26

**Tableau/Table 572 :** Résultats au Brévet de Technicien Industriel Spécialité PV/PCP session 2021/Results of 2021 Brévet de Technicien Industriel Spécialité PV/PCP

Région /Region	INSCRITS/Registered			PRESENTS/ Sat			ADMIS/Passed		
	Filles/Girls	Garçons/Boys	Total	Filles/Girls	Garçons/Boys	Total	Filles/Girls	Garçons/Boys	Total
CENTRE	3	10	13	3	10	13	3	10	13
National	3	10	13	3	10	13	3	10	13

**Tableau/Table 573 :** Résultats au Brévet de Technicien Industriel Spécialité PV/PPS session 2021/Results of 2021 Brévet de Technicien Industriel Spécialité PV/PPS

Région /Region	INSCRITS/Registered			PRESENTS/ Sat			ADMIS/Passed		
	Filles/Girls	Garçons/Boys	Total	Filles/Girls	Garçons/Boys	Total	Filles/Girls	Garçons/Boys	Total
LITTORAL	-	10	10	-	10	10	-	6	6
National	-	10	10	-	10	10	-	6	6

**Tableau/Table 574 :** Résultats au Brévet de Technicien Industriel Spécialité TCPA session 2021/Results of 2021 Brévet de Technicien Industriel Spécialité TCPA

Région /Region	INSCRITS/Registered			PRESENTS/ Sat			ADMIS/Passed		
	Filles/Girls	Garçons/Boys	Total	Filles/Girls	Garçons/Boys	Total	Filles/Girls	Garçons/Boys	Total
CENTRE	-	4	4	-	4	4	-	4	4
LITTORAL	3	6	9	3	6	9	3	6	9
National	3	10	13	3	10	13	3	10	13

**Tableau/Table 575 : Résultats au Brevet de Technicien Industriel Spécialité TGF session 2021/Results of 2021 Brevet de Technicien Industriel Spécialité TGF**

Région/Region	INSCRITS/Registered			PRESENTS/ Sat			ADMIS/Passed		
	Filles/Girls	Garçons/Boys	Total	Filles/Girls	Garçons/Boys	Total	Filles/Girls	Garçons/Boys	Total
CENTRE	7	19	26	7	17	24	7	17	24
EST	2	11	13	2	10	12	2	10	12
SUD	2	16	18	2	16	18	2	16	18
<b>National</b>	<b>11</b>	<b>46</b>	<b>57</b>	<b>11</b>	<b>43</b>	<b>54</b>	<b>11</b>	<b>43</b>	<b>54</b>

**Tableau/table 576 : Récapitulatif des résultats au Brevet de Technicien Industriel session 2021/Results of 2021 Brevet de Technicien Industriel**

Région /Region	INSCRITS/Registered			PRESENTS/ Sat			ADMIS/Passed		
	Filles/Girls	Garçons/Boys	Total	Filles/Girls	Garçons/Boys	Total	Filles/Girls	Garçons/Boys	Total
ADAMAOUA	53	121	174	52	120	172	25	66	91
CENTRE	698	1 161	1 859	687	1 154	1 841	533	832	1 365
EST	86	180	266	86	176	262	64	122	186
EXTREME-NORD	57	84	141	56	83	139	40	49	89
LITTORAL	494	1 811	2 305	492	1 802	2 294	388	1 486	1 874
NORD	92	224	316	92	224	316	35	148	183
OUEST	601	1 336	1 937	599	1 330	1 929	427	921	1 348
SUD	112	240	352	112	239	351	78	128	206
<b>Total</b>	<b>2 193</b>	<b>5 157</b>	<b>7 350</b>	<b>2 176</b>	<b>5 128</b>	<b>7 304</b>	<b>1 590</b>	<b>3 752</b>	<b>5 342</b>

## BREVET PROFESSIONNEL COMMERCIAL

**Tableau/Table 577 : Récapitulatif des résultats au Brevet Professionnel Commercial session 2021/Results of Brevet Professionnel Commercial session 2021**

Région/Region	Spécialité/Specialty	INSCRITS/Registered			PRESENTS/ Sat			ADMIS/Passed		
		Filles/Girls	Garçons/Boys	Total	Filles/Girls	Garçons/Boys	Total	Filles/Girls	Garçons/Boys	Total
CENTRE	BPBAN1	6	2	8	5	2	7	0	0	0
	BPBAN2	3	1	4	3	1	4	3	1	4
	BPBAN3	2	0	2	2	0	2	1	0	1
	BPCOM1	0	1	1	0	1	1	0	1	1
	BPSEC1	1	0	1	1	0	1	1	0	1
<b>National</b>		<b>12</b>	<b>4</b>	<b>16</b>	<b>11</b>	<b>4</b>	<b>15</b>	<b>5</b>	<b>2</b>	<b>7</b>

## Brevet Professionnel Industriel

**Tableau/Table 578 : Résultats au Brevet Professionnel Industriel dans les spécialités listées ci-dessous session 2021/Brévet Professionnel Industriel on the above specialities session 2021**

Région/Region	Spécialité/Specialty	INSCRITS/Registered			PRESENTS/ Sat			ADMIS/Passed		
		Filles/Girls	Garçons/Boys	Total	Filles/Girls	Garçons/Boys	Total	Filles/Girls	Garçons/Boys	Total
CENTRE	BPCHME	0	2	2	0	1	1	0	1	1
	BPELDI	1	5	6	1	5	6	1	5	6
	BPELET	0	1	1	0	1	1	0	0	0
	BPELIE	1	9	10	0	9	9	0	0	0
	BPFRCCL	0	1	1	0	1	1	0	1	1
	BPMACO	1	15	16	1	15	16	1	15	16
	BPMEAU	0	4	4	0	4	4	0	3	3
	BPMENU	0	13	13	0	9	9	0	9	9
BPMEUS	0	1	1	0	1	1	0	1	1	
<b>National</b>		<b>3</b>	<b>51</b>	<b>54</b>	<b>2</b>	<b>46</b>	<b>48</b>	<b>2</b>	<b>35</b>	<b>37</b>

**Tableau/Table 579 :** Résultats au Brevet Professionnel Industriel COUT session 2021/Brevet Professionnel Industriel COUT session 2021

Région/ Region	INSCRITS/Registered			PRESENTS/ Sat			ADMIS/Passed		
	Filles/Girls	Garçons/Boys	Total	Filles/Girls	Garçons/Boys	Total	Filles/Girls	Garçons/Boys	Total
CENTRE	27	1	28	26	1	27	13	-	13
LITTORAL	144	1	145	142	1	143	109	1	110
OUEST	36	-	36	36	-	36	34	-	34
<b>National</b>	<b>207</b>	<b>2</b>	<b>209</b>	<b>204</b>	<b>2</b>	<b>206</b>	<b>156</b>	<b>1</b>	<b>157</b>

**Tableau/Table 580 :** Récapitulatifs des résultats au Brevet Professionnel Industriel session 2021/Summary of the Results of Brevet Professionnel Industriel session 2021

Région/Region	INSCRITS/Registered			PRESENTS/ Sat			ADMIS/Passed		
	Filles/Girls	Garçons/Boys	Total	Filles/Girls	Garçons/Boys	Total	Filles/Girls	Garçons/Boys	Total
CENTRE	30	52	82	28	47	75	15	35	50
LITTORAL	144	1	145	142	1	143	109	1	110
OUEST	36	-	36	36	-	36	34	-	34
<b>National</b>	<b>210</b>	<b>53</b>	<b>263</b>	<b>206</b>	<b>48</b>	<b>254</b>	<b>158</b>	<b>36</b>	<b>194</b>

## Probatoire de L'Enseignement Général

**Tableau/Table 581 :** Résultats au Probatoire Littéraire Série A1 session 2021/Results of Probatoire Littéraire Série A1 session 2021

Région/ Region	INSCRITS/ Registered			PRESENTS/ Sat			ADMIS/ Passed		
	Filles/Girls	Garçons/Boys	Total	Filles/Girls	Garçons/Boys	Total	Filles/Girls	Garçons/Boys	Total
CENTRE	0	9	9	0	9	9	0	9	9
SUD	0	1	1	0	1	1	0	1	1
<b>National</b>	<b>0</b>	<b>10</b>	<b>10</b>	<b>0</b>	<b>10</b>	<b>10</b>	<b>0</b>	<b>10</b>	<b>10</b>

**Tableau/Table 582 :** Résultats au Probatoire Littéraire Série A2 session 2021/ Results of Probatoire Littéraire Série A2 session 2021

Région/ Region	INSCRITS/ Registered			PRESENTS/ Sat			ADMIS/ Passed		
	Filles/Girls	Garçons/Boys	Total	Filles/Girls	Garçons/Boys	Total	Filles/Girls	Garçons/Boys	Total
CENTRE	16	13	29	16	13	29	15	12	27
SUD	0	1	1	0	1	1	0	1	1
<b>National</b>	<b>16</b>	<b>14</b>	<b>30</b>	<b>16</b>	<b>14</b>	<b>30</b>	<b>15</b>	<b>13</b>	<b>28</b>

**Tableau/Table 583 :** Résultats au Probatoire Littéraire Série A3 session 2021/ Results of Probatoire Littéraire Série A3 session 2021

Région/ Region	INSCRITS/ Registered			PRESENTS/ Sat			ADMIS/ Passed		
	Filles/Girls	Garçons/Boys	Total	Filles/Girls	Garçons/Boys	Total	Filles/Girls	Garçons/Boys	Total
CENTRE	20	18	38	20	18	38	10	10	20
SUD	0	1	1	0	1	1	0	1	1
<b>National</b>	<b>20</b>	<b>19</b>	<b>39</b>	<b>20</b>	<b>19</b>	<b>39</b>	<b>10</b>	<b>11</b>	<b>21</b>

**Tableau/Table 584 : Résultats au Probatoire Littéraire Série A4 session 2021/Results of Probatoire Littéraire Série A4 session 2021**

Région/ Region	INSCRITS/ Registered			PRESENTS/ Sat			ADMIS/ Passed		
	Filles/Girls	Garçons/Boys	Total	Filles/Girls	Garçons/Boys	Total	Filles/Girls	Garçons/Boys	Total
ADAMAOUA	2 512	3 301	5 813	2 479	3 226	5 705	1 284	1 557	2 841
CENTRE	23 486	16 230	39 716	23 064	15 813	38 877	14 587	8 843	23 430
EST	3 102	3 077	6 179	3 045	2 981	6 026	1 398	1 337	2 735
EXTREME-NORD	6 599	11 813	18 412	6 536	11 614	18 150	2 610	4 759	7 369
LITTORAL	13 362	7 727	21 089	13 168	7 563	20 731	8 418	4 211	12 629
NORD	4 048	7 145	11 193	4 009	7 026	11 035	1 772	3 009	4 781
NORD-OUEST	72	27	99	70	25	95	50	11	61
OUEST	8 871	4 806	13 677	8 787	4 730	13 517	5 239	2 316	7 555
SUD	3 761	3 070	6 831	3 704	3 002	6 706	1 796	1 422	3 218
SUD-OUEST	146	85	231	145	82	227	70	41	111
<b>National</b>	<b>65 959</b>	<b>57 281</b>	<b>123 240</b>	<b>65 007</b>	<b>56 062</b>	<b>121 069</b>	<b>37 224</b>	<b>27 506</b>	<b>64 730</b>

**Tableau/Table 585 : Résultats au Probatoire Littéraire Série A5 session 2021/Results of Probatoire Littéraire Série A5 session 2021**

Région/ Region	INSCRITS/ Registered			PRESENTS/ Sat			ADMIS/ Passed		
	Filles/Girls	Garçons/Boys	Total	Filles/Girls	Garçons/Boys	Total	Filles/Girls	Garçons/Boys	Total
OUEST	53	14	67	53	14	67	48	12	60
<b>National</b>	<b>53</b>	<b>14</b>	<b>67</b>	<b>53</b>	<b>14</b>	<b>67</b>	<b>48</b>	<b>12</b>	<b>60</b>

**Tableau/Table 586 : Résultats au Probatoire Littéraire Bilingue session 2021/Results of Probatoire Littéraire bilingue session 2021**

Région/ Region	INSCRITS/ Registered			PRESENTS/ Sat			ADMIS/ Passed		
	Filles/Girls	Garçons/Boys	Total	Filles/Girls	Garçons/Boys	Total	Filles/Girls	Garçons/Boys	Total
ADAMAOUA	73	18	91	73	18	91	52	15	67
CENTRE	270	110	380	269	109	378	214	83	297
EST	74	37	111	74	36	110	61	31	92
EXTREME-NORD	35	15	50	35	15	50	20	7	27
LITTORAL	129	45	174	129	45	174	105	37	142
NORD	124	92	216	123	92	215	71	35	106
NORD-OUEST	10	3	13	10	3	13	8	2	10
OUEST	132	47	179	131	47	178	89	28	117
SUD	91	53	144	91	53	144	47	25	72
SUD-OUEST	24	6	30	24	6	30	19	3	22
<b>National</b>	<b>962</b>	<b>426</b>	<b>1 388</b>	<b>959</b>	<b>424</b>	<b>1 383</b>	<b>686</b>	<b>266</b>	<b>952</b>

**Tableau/Table 587 : Résultats au Probatoire Littéraire Série AC session 2021/Results of Probatoire Littéraire Série AC session 2021**

Région/ Region	INSCRITS/ Registered			PRESENTS/ Sat			ADMIS/ Passed		
	Filles/Girls	Garçons/Boys	Total	Filles/Girls	Garçons/Boys	Total	Filles/Girls	Garçons/Boys	Total
CENTRE	-	2	2	-	2	2	-	-	-
<b>National</b>	<b>-</b>	<b>2</b>	<b>2</b>	<b>-</b>	<b>2</b>	<b>2</b>	<b>-</b>	<b>-</b>	<b>-</b>

**Tableau/Table 588 : Récapitulatif des Résultats du Probatoire Littéraire session 2021/ Results of Probatoire Littéraire session 2021**

Région/ Region	INSCRITS/ Registered			PRESENTS/ Sat			ADMIS/ Passed		
	Filles/Girls	Garçons/Boys	Total	Filles/Girls	Garçons/Boys	Total	Filles/Girls	Garçons/Boys	Total
ADAMAOUA	2 585	3 319	5 904	2 552	3 244	5 796	1 336	1 572	2 908
CENTRE	23 792	16 382	40 174	23 369	15 964	39 333	14 826	8 957	23 783
EST	3 176	3 114	6 290	3 119	3 017	6 136	1 459	1 368	2 827
EXTREME-NORD	6 634	11 828	18 462	6 571	11 629	18 200	2 630	4 766	7 396
LITTORAL	13 491	7 772	21 263	13 297	7 608	20 905	8 523	4 248	12 771
NORD	4 172	7 237	11 409	4 132	7 118	11 250	1 843	3 044	4 887
NORD-OUEST	82	30	112	80	28	108	58	13	71
OUEST	9 056	4 867	13 923	8 971	4 791	13 762	5 376	2 356	7 732
SUD	3 852	3 126	6 978	3 795	3 058	6 853	1 843	1 450	3 293
SUD-OUEST	170	91	261	169	88	257	89	44	133
<b>National</b>	<b>67 010</b>	<b>57 766</b>	<b>124 776</b>	<b>66 055</b>	<b>56 545</b>	<b>122 600</b>	<b>37 983</b>	<b>27 818</b>	<b>65 801</b>

**Tableau/Table 589 : Résultats au Probatoire Scientifique Série C session 2021/Results of Probatoire scientifique Série C session 2021**

Région/ Region	INSCRITS/ Registered			PRESENTS/ Sat			ADMIS/ Passed		
	Filles/Girls	Garçons/Boys	Total	Filles/Girls	Garçons/Boys	Total	Filles/Girls	Garçons/Boys	Total
ADAMAOUA	86	387	473	86	379	465	61	233	294
CENTRE	1 860	3 672	5 532	1 842	3 607	5 449	1 217	2 069	3 286
EST	128	283	411	126	276	402	70	150	220
EXTREME-NORD	125	1 852	1 977	124	1 820	1 944	42	559	601
LITTORAL	1 697	3 088	4 785	1 686	3 053	4 739	1 087	1 811	2 898
NORD	104	804	908	104	788	892	65	327	392
NORD-OUEST	8	14	22	8	14	22	7	7	14
OUEST	1 729	2 479	4 208	1 721	2 458	4 179	998	1 406	2 404
SUD	188	494	682	187	489	676	91	179	270
SUD-OUEST	17	17	34	17	15	32	13	8	21
<b>National</b>	<b>5 942</b>	<b>13 090</b>	<b>19 032</b>	<b>5 901</b>	<b>12 899</b>	<b>18 800</b>	<b>3 651</b>	<b>6 749</b>	<b>10 400</b>

**Tableau/Table 590 : Résultats au Probatoire Scientifique Série D session 2021/Results of Probatoire scientifique session 2021**

Région/ Region	INSCRITS/ Registered			PRESENTS/ Sat			ADMIS/ Passed		
	Filles/Girls	Garçons/Boys	Total	Filles/Girls	Garçons/Boys	Total	Filles/Girls	Garçons/Boys	Total
ADAMAOUA	776	1 696	2 472	763	1 645	2 408	361	620	981
CENTRE	11 903	12 647	24 550	11 721	12 420	24 141	5 838	5 611	11 449
EST	1 193	1 706	2 899	1 177	1 673	2 850	522	562	1 084
EXTREME-NORD	1 231	6 391	7 622	1 216	6 282	7 498	339	1 466	1 805
LITTORAL	13 954	11 070	25 024	13 825	10 891	24 716	6 248	4 765	11 013
NORD	953	3 484	4 437	941	3 422	4 363	354	938	1 292
NORD-OUEST	55	23	78	53	23	76	19	7	26
OUEST	11 693	8 344	20 037	11 607	8 237	19 844	4 368	2 986	7 354
SUD	1 222	1 627	2 849	1 205	1 592	2 797	360	455	815
SUD-OUEST	127	99	226	127	98	225	56	40	96
<b>National</b>	<b>43 107</b>	<b>47 087</b>	<b>90 194</b>	<b>42 635</b>	<b>46 283</b>	<b>88 918</b>	<b>18 465</b>	<b>17 450</b>	<b>35 915</b>

**Tableau/Table 591 : Résultats au Probatoire Scientifique Série E session 2021/ Results of Probatoire Scientifique Série E session 2021**

Région/ Region	INSCRITS/ Registered			PRESENTS/ Sat			ADMIS/ Passed		
	Filles/Girls	Garçons/Boys	Total	Filles/Girls	Garçons/Boys	Total	Filles/Girls	Garçons/Boys	Total
CENTRE	5	17	22	5	17	22	-	4	4
LITTORAL	5	15	20	5	15	20	2	4	6
OUEST	2	14	16	2	14	16	-	5	5
<b>National</b>	<b>12</b>	<b>46</b>	<b>58</b>	<b>12</b>	<b>46</b>	<b>58</b>	<b>2</b>	<b>13</b>	<b>15</b>

**Tableau/Table 592 : Résultats au Probatoire Scientifique Série TI session 2021/Results of Probatoire Scientifique Série TI session 2021**

Région/ Region	INSCRITS/ Registered			PRESENTS/ Sat			ADMIS/ Passed		
	Filles/Girls	Garçons/Boys	Total	Filles/Girls	Garçons/Boys	Total	Filles/Girls	Garçons/Boys	Total
ADAMAOUA	19	99	118	19	99	118	13	60	73
CENTRE	50	271	321	50	264	314	42	156	198
EST	7	64	71	7	64	71	4	31	35
EXTREME-NORD	26	227	253	25	224	249	7	84	91
LITTORAL	72	253	325	72	248	320	55	146	201
NORD	21	160	181	21	157	178	6	45	51
NORD-OUEST	1	10	11	1	10	11	-	5	5
OUEST	72	359	431	71	354	425	48	200	248
SUD	28	117	145	28	117	145	10	55	65
SUD-OUEST	-	4	4	-	4	4	-	3	3
<b>National</b>	<b>296</b>	<b>1 564</b>	<b>1 860</b>	<b>294</b>	<b>1 541</b>	<b>1 835</b>	<b>185</b>	<b>785</b>	<b>970</b>

**Tableau/Table 593 : Récapitulatif des résultats des Probatoire Scientifiques session 2021/Summary of the Results of the various Probatoire Scientifique session 2021**

Région/ Region	INSCRITS/ Registered			PRESENTS/ Sat			ADMIS/ Passed		
	Filles/Girls	Garçons/Boys	Total	Filles/Girls	Garçons/Boys	Total	Filles/Girls	Garçons/Boys	Total
ADAMAOUA	881	2 182	3 063	868	2 123	2 991	435	913	1 348
CENTRE	13 818	16 607	30 425	13 618	16 308	29 926	7 097	7 840	14 937
EST	1 328	2 053	3 381	1 310	2 013	3 323	596	743	1 339
EXTREME-NORD	1 382	8 470	9 852	1 365	8 326	9 691	388	2 109	2 497
LITTORAL	15 728	14 426	30 154	15 588	14 207	29 795	7 392	6 726	14 118
NORD	1 078	4 448	5 526	1 066	4 367	5 433	425	1 310	1 735
NORD-OUEST	64	47	111	62	47	109	26	19	45
OUEST	13 496	11 196	24 692	13 401	11 063	24 464	5 414	4 597	10 011
SUD	1 438	2 238	3 676	1 420	2 198	3 618	461	689	1 150
SUD-OUEST	144	120	264	144	117	261	69	51	120
<b>National</b>	<b>49 357</b>	<b>61 787</b>	<b>111 144</b>	<b>48 842</b>	<b>60 769</b>	<b>109 611</b>	<b>22 303</b>	<b>24 997</b>	<b>47 300</b>

## Probatoire Technique Commercial et industriel

### Probatoire Technique Commercial

**Tableau/Table 594 : Résultats au Probatoire Technique Commercial Série ACA session 2021/Results of Probatoire Technique Commercial Série ACA session 2021**

Région/ Region	INSCRITS/ Registered			PRESENTS/ Sat			ADMIS/ Passed		
	Filles/Girls	Garçons/Boys	Total	Filles/Girls	Garçons/Boys	Total	Filles/Girls	Garçons/Boys	Total
ADAMAOUA	36	13	49	35	11	46	19	9	28
CENTRE	417	151	568	412	150	562	324	117	441
EST	112	35	147	112	35	147	78	22	100
EXTREME-NORD	37	23	60	37	23	60	29	22	51
LITTORAL	623	159	782	618	155	773	481	118	599
NORD	106	44	150	106	43	149	67	34	101
OUEST	384	36	420	384	34	418	292	29	321
SUD	133	27	160	132	27	159	106	18	124
<b>National</b>	<b>1 848</b>	<b>488</b>	<b>2 336</b>	<b>1 836</b>	<b>478</b>	<b>2 314</b>	<b>1 396</b>	<b>369</b>	<b>1 765</b>



**Tableau/Table 595 : Résultats au Probatoire Technique Commercial Série ACC session 2021/Results of Probatoire Technique Commercial Série ACC session 2021**

Région/ Region	INSCRITS/ Registered			PRESENTS/ Sat			ADMIS/ Passed		
	Filles/Girls	Garçons/Boys	Total	Filles/Girls	Garçons/Boys	Total	Filles/Girls	Garçons/Boys	Total
ADAMAOUA	32	20	52	30	20	50	19	5	24
CENTRE	229	141	370	229	140	369	138	78	216
EST	12	10	22	12	10	22	4	6	10
EXTREME-NORD	23	17	40	23	17	40	15	12	27
LITTORAL	560	333	893	553	330	883	300	175	475
NORD	15	17	32	15	16	31	5	6	11
OUEST	146	55	201	145	54	199	79	35	114
SUD	60	39	99	58	37	95	28	17	45
<b>National</b>	<b>1 077</b>	<b>632</b>	<b>1 709</b>	<b>1 065</b>	<b>624</b>	<b>1 689</b>	<b>588</b>	<b>334</b>	<b>922</b>

**Tableau/Table 596 : Résultats au Probatoire Technique Commercial Série CG session 2021/Results of Probatoire Technique Commercial Série CG session 2021**

Région /Region	INSCRITS/ Registered			PRESENTS/ Sat			ADMIS/ Passed		
	Filles/Girls	Garçons/Boys	Total	Filles/Girls	Garçons/Boys	Total	Filles/Girls	Garçons/Boys	Total
ADAMAOUA	127	126	253	126	121	247	64	59	123
CENTRE	1 341	947	2 288	1 323	940	2 263	719	501	1 220
EST	193	138	331	192	137	329	97	66	163
EXTREME-NORD	191	139	330	186	134	320	121	89	210
LITTORAL	1 896	1 043	2 939	1 887	1 024	2 911	1 101	572	1 673
NORD	264	169	433	263	165	428	127	83	210
OUEST	1 619	463	2 082	1 604	457	2 061	946	241	1 187
SUD	203	128	331	202	126	328	107	64	171
<b>National</b>	<b>5 834</b>	<b>3 153</b>	<b>8 987</b>	<b>5 783</b>	<b>3 104</b>	<b>8 887</b>	<b>3 282</b>	<b>1 675</b>	<b>4 957</b>

**Tableau/Table 597 : Résultats au Probatoire Technique Commercial Série FIG session 2021/Results of Probatoire Technique Commercial Série FIG session 2021**

Région/ Region	INSCRITS/ Registered			PRESENTS/ Sat			ADMIS/ Passed		
	Filles/Girls	Garçons/Boys	Total	Filles/Girls	Garçons/Boys	Total	Filles/Girls	Garçons/Boys	Total
ADAMAOUA	-	4	4	-	4	4	-	4	4
CENTRE	66	40	106	66	40	106	31	20	51
EST	16	14	30	16	14	30	7	7	14
LITTORAL	10	19	29	10	19	29	6	9	15
NORD	16	21	37	16	21	37	9	11	20
OUEST	49	20	69	49	20	69	31	13	44
SUD	18	15	33	16	15	31	10	2	12
<b>National</b>	<b>175</b>	<b>133</b>	<b>308</b>	<b>173</b>	<b>133</b>	<b>306</b>	<b>94</b>	<b>66</b>	<b>160</b>

**Tableau/Table 598 : Résultats au Probatoire Technique Commercial Série SES session 2021/Results of Probatoire Technique Commercial Série SES session 2021**

Région/ Region	INSCRITS/ Registered			PRESENTS/ Sat			ADMIS/ Passed		
	Filles/Girls	Garçons/Boys	Total	Filles/Girls	Garçons/Boys	Total	Filles/Girls	Garçons/Boys	Total
ADAMAOUA	16	7	23	16	7	23	6	-	6
CENTRE	372	293	665	369	288	657	298	215	513
LITTORAL	343	183	526	340	182	522	194	119	313
SUD	6	4	10	6	4	10	4	4	8
<b>National</b>	<b>737</b>	<b>487</b>	<b>1 224</b>	<b>731</b>	<b>481</b>	<b>1 212</b>	<b>502</b>	<b>338</b>	<b>840</b>

**Tableau/Table 599 : Récapitulatif des résultats au Probatoire Technique Commercial session 2021/**  
**Summary of results of the 2021 session of Commercial Probatoire**

Région/ Region	INSCRITS/ Registered			PRESENTS/ Sat			ADMIS/ Passed		
	Filles/Girls	Garçons/Boys	Total	Filles/Girls	Garçons/Boys	Total	Filles/Girls	Garçons/Boys	Total
ADAMAOUA	211	170	381	207	163	370	108	77	185
CENTRE	2 425	1 572	3 997	2 399	1 558	3 957	1 510	931	2 441
EST	333	197	530	332	196	528	186	101	287
EXTREME-NORD	251	179	430	246	174	420	165	123	288
LITTORAL	3 432	1 737	5 169	3 408	1 710	5 118	2 082	993	3 075
NORD	401	251	652	400	245	645	208	134	342
OUEST	2 198	574	2 772	2 182	565	2 747	1 348	318	1 666
SUD	420	213	633	414	209	623	255	105	360
<b>National</b>	<b>9 671</b>	<b>4 893</b>	<b>14 564</b>	<b>9 588</b>	<b>4 820</b>	<b>14 408</b>	<b>5 862</b>	<b>2 782</b>	<b>8 644</b>

### Probatoire de l'Enseignement Technique Industriel/ Industrial Probatoire

**Tableau/Table 600 : Résultats au Probatoire technique Industriel séries AF1, AF2 et AF3 session 2021/**  
**Results of the 2021 session of Industrial Probatoire, series : AF1, AF2 and AF3**

Région/ Region	Spécialité/ Specialty	INSCRITS/Registered			PRESENTS/ Sat			ADMIS/Passed		
		Filles/Girls	Garçons/Boys	Total	Filles/Girls	Garçons/Boys	Total	Filles/Girls	Garçons/Boys	Total
CENTRE	PBAF1	4	6	10	4	6	10	2	5	7
	PBAF2	1	11	12	1	11	12	1	11	12
	PBAF3	1	9	10	1	9	10	1	9	10
<b>National</b>		<b>6</b>	<b>26</b>	<b>32</b>	<b>6</b>	<b>26</b>	<b>32</b>	<b>4</b>	<b>25</b>	<b>29</b>

**Tableau/Table 601 : Résultats au Probatoire technique Industriel série F1 session 2021/ Results of the**  
**2021 session of Industrial Probatoire, series : F1**

Région/ Region	INSCRITS/ Registered			PRESENTS/ Sat			ADMIS/ Passed		
	Filles/Girls	Garçons/Boys	Total	Filles/Girls	Garçons/Boys	Total	Filles/Girls	Garçons/Boys	Total
ADAMAOUA	-	13	13	-	13	13	-	4	4
CENTRE	2	83	85	2	83	85	1	17	18
EXTREME-NORD	-	8	8	-	8	8	-	4	4
LITTORAL	8	292	300	8	288	296	3	103	106
NORD	-	51	51	-	51	51	-	17	17
OUEST	3	82	85	3	82	85	2	26	28
<b>National</b>	<b>13</b>	<b>529</b>	<b>542</b>	<b>13</b>	<b>525</b>	<b>538</b>	<b>6</b>	<b>171</b>	<b>177</b>

**Tableau/Table 602 : Résultats au Probatoire technique Industriel série F2 session 2021/ Results of the**  
**2021 session of Industrial Probatoire, series : F2**

Région/ Region	INSCRITS/ Registered			PRESENTS/ Sat			ADMIS/ Passed		
	Filles/Girls	Garçons/Boys	Total	Filles/Girls	Garçons/Boys	Total	Filles/Girls	Garçons/Boys	Total
ADAMAOUA	2	59	61	2	59	61	-	16	16
CENTRE	18	237	255	18	232	250	1	50	51
EST	2	21	23	2	21	23	1	6	7
EXTREME-NORD	2	73	75	2	72	74	-	11	11
LITTORAL	7	197	204	7	193	200	1	62	63
NORD	3	60	63	3	60	63	1	27	28
OUEST	11	136	147	11	135	146	1	27	28
SUD	1	31	32	1	31	32	-	6	6
<b>National</b>	<b>46</b>	<b>814</b>	<b>860</b>	<b>46</b>	<b>803</b>	<b>849</b>	<b>5</b>	<b>205</b>	<b>210</b>

**Tableau /Table 603 : Résultats au Probatoire technique Industriel série F3 session 2021/ Results of the 2021 session of Industrial Probatoire, series : F3**

Région/ Region	INSCRITS/ Registered			PRESENTS/ Sat			ADMIS/ Passed		
	Filles/Girls	Garçons/Boys	Total	Filles/Girls	Garçons/Boys	Total	Filles/Girls	Garçons/Boys	Total
ADAMAOUA	11	358	369	11	347	358	4	87	91
CENTRE	363	3 439	3 802	353	3 355	3 708	98	961	1 059
EST	46	469	515	45	459	504	8	109	117
EXTREME-NORD	23	561	584	21	555	576	5	142	147
LITTORAL	267	3 024	3 291	265	2 968	3 233	100	1 034	1 134
NORD	45	689	734	45	673	718	5	181	186
OUEST	343	3 279	3 622	340	3 229	3 569	101	978	1 079
SUD	64	559	623	63	544	607	15	163	178
<b>National</b>	<b>1 162</b>	<b>12 378</b>	<b>13 540</b>	<b>1 143</b>	<b>12 130</b>	<b>13 273</b>	<b>336</b>	<b>3 655</b>	<b>3 991</b>

**Tableau/Table 604 : Résultats au Probatoire technique Industriel série F4-BA session 2021/ Results of the 2021 session of Industrial Probatoire, series : F4-BA**

Région/ Region	INSCRITS/ Registered			PRESENTS/ Sat			ADMIS/ Passed		
	Filles/Girls	Garçons/Boys	Total	Filles/Girls	Garçons/Boys	Total	Filles/Girls	Garçons/Boys	Total
ADAMAOUA	2	352	354	2	342	344	-	43	43
CENTRE	111	3 626	3 737	108	3 547	3 655	18	526	544
EST	14	556	570	14	538	552	2	69	71
EXTREME-NORD	3	421	424	3	412	415	-	36	36
LITTORAL	79	1 965	2 044	79	1 941	2 020	19	388	407
NORD	6	620	626	6	610	616	2	40	42
OUEST	96	4 954	5 050	95	4 879	4 974	25	797	822
SUD	21	705	726	21	675	696	4	59	63
<b>National</b>	<b>332</b>	<b>13 199</b>	<b>13 531</b>	<b>328</b>	<b>12 944</b>	<b>13 272</b>	<b>70</b>	<b>1 958</b>	<b>2 028</b>

**Tableau/Table 605 : Résultats au Probatoire technique Industriel série F4-BE session 2021/ Results of the 2021 session of Industrial Probatoire, series : F4-BE**

Région/ Region	INSCRITS/ Registered			PRESENTS/ Sat			ADMIS/ Passed		
	Filles/Girls	Garçons/Boys	Total	Filles/Girls	Garçons/Boys	Total	Filles/Girls	Garçons/Boys	Total
CENTRE	6	55	61	6	53	59	6	36	42
LITTORAL	9	47	56	9	47	56	4	17	21
OUEST	6	49	55	6	49	55	6	33	39
<b>National</b>	<b>21</b>	<b>151</b>	<b>172</b>	<b>21</b>	<b>149</b>	<b>170</b>	<b>16</b>	<b>86</b>	<b>102</b>

**Tableau/Table 606 : Résultats au Probatoire technique Industriel série F4-TP session 2021/ Results of the 2021 session of Industrial Probatoire, series : F4-TP**

Région/ Region	INSCRITS/ Registered			PRESENTS/ Sat			ADMIS/ Passed		
	Filles/Girls	Garçons/Boys	Total	Filles/Girls	Garçons/Boys	Total	Filles/Girls	Garçons/Boys	Total
CENTRE	11	82	93	11	81	92	1	32	33
LITTORAL	7	45	52	7	44	51	4	24	28
OUEST	3	68	71	3	68	71	2	23	25
<b>National</b>	<b>21</b>	<b>195</b>	<b>216</b>	<b>21</b>	<b>193</b>	<b>214</b>	<b>7</b>	<b>79</b>	<b>86</b>

**Tableau/Table 607 : Résultats au Probatoire technique Industriel série F5 session 2021/ Results of the 2021 session of Industrial Probatoire, series : F5**

Région/ Region	INSCRITS/ Registered			PRESENTS/ Sat			ADMIS/ Passed		
	Filles/Girls	Garçons/Boys	Total	Filles/Girls	Garçons/Boys	Total	Filles/Girls	Garçons/Boys	Total
ADAMAOUA	2	26	28	2	25	27	-	3	3
CENTRE	21	210	231	19	209	228	2	5	7
EST	2	30	32	2	29	31	1	6	7
EXTREME-NORD	1	57	58	1	57	58	-	3	3
LITTORAL	53	599	652	51	596	647	10	120	130
NORD	8	102	110	8	99	107	-	8	8
OUEST	22	178	200	22	175	197	4	55	59
SUD	13	77	90	13	74	87	-	8	8
<b>National</b>	<b>122</b>	<b>1 279</b>	<b>1 401</b>	<b>118</b>	<b>1 264</b>	<b>1 382</b>	<b>17</b>	<b>208</b>	<b>225</b>

**Tableau/Table 608 : Résultats au Probatoire technique Industriel série F6-BIPE session 2021/ Results of the 2021 session of Industrial Probatoire, series : F6-BIPE**

Région/ Region	INSCRITS/ Registered			PRESENTS/ Sat			ADMIS/ Passed		
	Filles/Girls	Garçons/Boys	Total	Filles/Girls	Garçons/Boys	Total	Filles/Girls	Garçons/Boys	Total
CENTRE	22	13	35	22	13	35	9	2	11
EST	22	16	38	22	16	38	7	7	14
LITTORAL	21	32	53	21	30	51	5	8	13
OUEST	12	10	22	12	10	22	2	3	5
<b>National</b>	<b>77</b>	<b>71</b>	<b>148</b>	<b>77</b>	<b>69</b>	<b>146</b>	<b>23</b>	<b>20</b>	<b>43</b>

**Tableau/Table 609 : Résultats au Probatoire technique Industriel série F6-COPH session 2021/ Results of the 2021 session of Industrial Probatoire, series : F6-COPH**

Région/ Region	INSCRITS/ Registered			PRESENTS/ Sat			ADMIS/ Passed		
	Filles/Girls	Garçons/Boys	Total	Filles/Girls	Garçons/Boys	Total	Filles/Girls	Garçons/Boys	Total
CENTRE	24	5	29	24	5	29	19	4	23
EST	27	5	32	27	5	32	22	4	26
EXTREME-NORD	4	2	6	4	2	6	-	1	1
LITTORAL	33	17	50	33	17	50	13	10	23
OUEST	40	8	48	40	8	48	28	2	30
SUD	20	3	23	20	3	23	9	3	12
<b>National</b>	<b>148</b>	<b>40</b>	<b>188</b>	<b>148</b>	<b>40</b>	<b>188</b>	<b>91</b>	<b>24</b>	<b>115</b>

**Tableau/Table 610 : Résultats au Probatoire technique Industriel série F6-MIPE session 2021/ Results of the 2021 session of Industrial Probatoire, series : F6-MIPE**

Région/ Region	INSCRITS/ Registered			PRESENTS/ Sat			ADMIS/ Passed		
	Filles/Girls	Garçons/Boys	Total	Filles/Girls	Garçons/Boys	Total	Filles/Girls	Garçons/Boys	Total
ADAMAOUA	-	9	9	-	8	8	-	2	2
EST	1	12	13	1	11	12	1	5	6
EXTREME-NORD	1	13	14	1	13	14	1	3	4
LITTORAL	5	8	13	5	8	13	2	1	3
NORD	1	13	14	1	13	14	1	9	10
OUEST	11	7	18	11	7	18	3	5	8
<b>National</b>	<b>19</b>	<b>62</b>	<b>81</b>	<b>19</b>	<b>60</b>	<b>79</b>	<b>8</b>	<b>25</b>	<b>33</b>

**Tableau/Table 611 : Résultats au Probatoire technique Industriel série F7-BIOLAP session 2021/ Results of the 2021 session of Industrial Probatoire, series : F7-BIOLAP**

Région/ Region	INSCRITS/ Registered			PRESENTS/ Sat			ADMIS/ Passed		
	Filles/Girls	Garçons/Boys	Total	Filles/Girls	Garçons/Boys	Total	Filles/Girls	Garçons/Boys	Total
CENTRE	70	28	98	69	26	95	40	13	53
LITTORAL	63	20	83	63	20	83	34	12	46
OUEST	22	8	30	22	8	30	16	8	24
<b>National</b>	<b>155</b>	<b>56</b>	<b>211</b>	<b>154</b>	<b>54</b>	<b>208</b>	<b>90</b>	<b>33</b>	<b>123</b>

**Tableau/Table 612 : Résultats au Probatoire technique Industriel série F7-BIOTECH session 2021/ Results of the 2021 session of Industrial Probatoire, series : F7-BIOTECH**

Région/ Region	INSCRITS/ Registered			PRESENTS/ Sat			ADMIS/ Passed		
	Filles/Girls	Garçons/Boys	Total	Filles/Girls	Garçons/Boys	Total	Filles/Girls	Garçons/Boys	Total
CENTRE	23	2	25	23	2	25	11	-	11
LITTORAL	22	15	37	22	15	37	13	9	22
<b>National</b>	<b>45</b>	<b>17</b>	<b>62</b>	<b>45</b>	<b>17</b>	<b>62</b>	<b>24</b>	<b>9</b>	<b>33</b>

**Tableau/Table 613 : Résultats au Probatoire technique Industriel série F8 session 2021/ Results of the 2021 session of Industrial Probatoire, series : F8**

Région/ Region	INSCRITS/ Registered			PRESENTS/ Sat			ADMIS/ Passed		
	Filles/Girls	Garçons/Boys	Total	Filles/Girls	Garçons/Boys	Total	Filles/Girls	Garçons/Boys	Total
CENTRE	189	20	209	189	20	209	89	7	96
LITTORAL	1 825	216	2 041	1 815	213	2 028	649	97	746
OUEST	676	96	772	673	92	765	454	69	523
<b>National</b>	<b>2 690</b>	<b>332</b>	<b>3 022</b>	<b>2 677</b>	<b>325</b>	<b>3 002</b>	<b>1 192</b>	<b>173</b>	<b>1 365</b>

**Tableau/Table 614 : Récapitulatif des résultats des Probatoires techniques Industriels session 2021/ Summary of results of the 2021 session of Industrial Probatoire**

Région/ Region	INSCRITS/ Registered			PRESENTS/ Sat			ADMIS/ Passed		
	Filles/Girls	Garçons/Boys	Total	Filles/Girls	Garçons/Boys	Total	Filles/Girls	Garçons/Boys	Total
ADAMAOUA	17	817	834	17	794	811	4	155	159
CENTRE	866	7 826	8 692	850	7 652	8 502	299	1 678	1 977
EST	114	1 109	1 223	113	1 079	1 192	42	206	248
EXTREME-NORD	34	1 135	1 169	32	1 119	1 151	6	200	206
LITTORAL	2 399	6 477	8 876	2 385	6 380	8 765	857	1 885	2 742
NORD	63	1 535	1 598	63	1 506	1 569	9	282	291
OUEST	1 245	8 875	10 120	1 238	8 742	9 980	644	2 026	2 670
SUD	119	1 375	1 494	118	1 327	1 445	28	239	267
<b>National</b>	<b>4 857</b>	<b>29 149</b>	<b>34 006</b>	<b>4 816</b>	<b>28 599</b>	<b>33 415</b>	<b>1 889</b>	<b>6 671</b>	<b>8 560</b>

## PROBATOIRE DE BREVET DE TECHNICIEN COMMERCIAL ET INDUSTRIEL/ Commercial and Industrial Probatoire

## PROBATOIRE DE BREVET DE TECHNICIEN COMMERCIAL /Commercial Probatoire

**Tableau/Table 615 : Résultats au Probatoire de Brevet Technique Commercial Série CU session 2021/ Results of the 2021 session of Commercial Probatoire, series : CU**

Région/ Region	INSCRITS/ Registered			PRESENTS/ Sat			ADMIS/ Passed		
	Filles/Girls	Garçons/Boys	Total	Filles/Girls	Garçons/Boys	Total	Filles/Girls	Garçons/Boys	Total
LITTORAL	12	7	19	12	7	19	9	7	16
<b>National</b>	<b>12</b>	<b>7</b>	<b>19</b>	<b>12</b>	<b>7</b>	<b>19</b>	<b>9</b>	<b>7</b>	<b>16</b>

**Tableau/Table 616 : Résultats au Probatoire de Brevet Technique Commercial Série HE session 2021/ Results of the 2021 session of Commercial Probatoire, series : HE**

Région/ Region	INSCRITS/ Registered			PRESENTS/ Sat			ADMIS/ Passed		
	Filles/Girls	Garçons/Boys	Total	Filles/Girls	Garçons/Boys	Total	Filles/Girls	Garçons/Boys	Total
LITTORAL	1	-	1	1	-	1	1	-	1
<b>National</b>	<b>1</b>	<b>-</b>	<b>1</b>	<b>1</b>	<b>-</b>	<b>1</b>	<b>1</b>	<b>-</b>	<b>1</b>

**Tableau/Table 617 : Résultats au Probatoire de Brevet Technique Commercial Série RB session 2021/ Results of the 2021 session of Commercial Probatoire, series : RB**

Région/ Region	INSCRITS/ Registered			PRESENTS/ Sat			ADMIS/ Passed		
	Filles/Girls	Garçons/Boys	Total	Filles/Girls	Garçons/Boys	Total	Filles/Girls	Garçons/Boys	Total
LITTORAL	1	-	1	1	-	1	1	-	1
<b>National</b>	<b>1</b>	<b>-</b>	<b>1</b>	<b>1</b>	<b>-</b>	<b>1</b>	<b>1</b>	<b>-</b>	<b>1</b>

**Tableau/Table 618 : Résultats au Probatoire de Brevet Technique Commercial Série AAT session 2021/ Results of the 2021 session of Commercial Probatoire, series : AAT**

Région/ Region	INSCRITS/ Registered			PRESENTS/ Sat			ADMIS/ Passed		
	Filles/Girls	Garçons/Boys	Total	Filles/Girls	Garçons/Boys	Total	Filles/Girls	Garçons/Boys	Total
CENTRE	6	5	11	6	5	11	6	5	11
EXTREME-NORD	4	3	7	3	3	6	3	2	5
OUEST	5	-	5	5	-	5	4	-	4
<b>National</b>	<b>15</b>	<b>8</b>	<b>23</b>	<b>14</b>	<b>8</b>	<b>22</b>	<b>13</b>	<b>7</b>	<b>20</b>

**Tableau/Table 619 : Résultats au Probatoire de Brevet Technique Commercial Série AV session 2021/ Results of the 2021 session of Commercial Probatoire, series : AV**

Région/ Region	INSCRITS/ Registered			PRESENTS/ Sat			ADMIS/ Passed		
	Filles/Girls	Garçons/Boys	Total	Filles/Girls	Garçons/Boys	Total	Filles/Girls	Garçons/Boys	Total
CENTRE	8	3	11	8	2	10	8	2	10
EXTREME-NORD	7	3	10	7	3	10	3	2	5
OUEST	6	1	7	5	1	6	4	1	5
<b>National</b>	<b>21</b>	<b>7</b>	<b>28</b>	<b>20</b>	<b>6</b>	<b>26</b>	<b>15</b>	<b>5</b>	<b>20</b>

**Tableau/Table 620 : Résultats au Probatoire de Brevet Technique Commercial Série ESF session 2021/ Results of the 2021 session of Commercial Probatoire, series : Home Economics**

Région/ Region	INSCRITS/ Registered			PRESENTS/ Sat			ADMIS/ Passed		
	Filles/Girls	Garçons/Boys	Total	Filles/Girls	Garçons/Boys	Total	Filles/Girls	Garçons/Boys	Total
ADAMAOUA	159	7	166	157	6	163	119	4	123
CENTRE	2 382	101	2 483	2 359	100	2 459	1 808	61	1 869
EST	463	26	489	457	26	483	328	17	345
EXTREME-NORD	196	10	206	196	10	206	134	6	140
LITTORAL	633	23	656	628	23	651	450	15	465
NORD	165	12	177	164	12	176	128	10	138
OUEST	1 111	42	1 153	1 106	41	1 147	902	33	935
SUD	420	24	444	416	24	440	296	20	316
<b>National</b>	<b>5 529</b>	<b>245</b>	<b>5 774</b>	<b>5 483</b>	<b>242</b>	<b>5 725</b>	<b>4 165</b>	<b>166</b>	<b>4 331</b>

**Tableau/Table 621 : Récapitulatif des résultats des Probatoires de Brevet Technique Commercial session 2021/ Summary of Commercial Probatoire results for the 2021 session.**

Région/ Region	INSCRITS/ Registered			PRESENTS/ Sat			ADMIS/ Passed		
	Filles/Girls	Garçons/Boys	Total	Filles/Girls	Garçons/Boys	Total	Filles/Girls	Garçons/Boys	Total
ADAMAOUA	159	7	166	157	6	163	119	4	123
CENTRE	2 396	109	2 505	2 373	107	2 480	1 822	68	1 890
EST	463	26	489	457	26	483	328	17	345
EXTREME-NORD	207	16	223	206	16	222	140	10	150
LITTORAL	647	30	677	642	30	672	461	22	483
NORD	165	12	177	164	12	176	128	10	138
OUEST	1 122	43	1 165	1 116	42	1 158	910	34	944
SUD	420	24	444	416	24	440	296	20	316
<b>National</b>	<b>5 579</b>	<b>267</b>	<b>5 846</b>	<b>5 531</b>	<b>263</b>	<b>5 794</b>	<b>4 204</b>	<b>185</b>	<b>4 389</b>

## PROBATOIRE DE BREVET DE TECHNICIEN INDUSTRIEL/ Industrial Probatoire

**Tableau/Table 622 :** Résultats au Probatoire de Brevet Technique Industriel série BIJOU session 2021/  
Results of the 2021 session of Industrial Probatoire, series : BIJOU

Région/ Region	INSCRITS/ Registered			PRESENTS/ Sat			ADMIS/ Passed		
	Filles/Girls	Garçons/Boys	Total	Filles/Girls	Garçons/Boys	Total	Filles/Girls	Garçons/Boys	Total
EST	1	6	7	1	6	7	1	5	6
<b>National</b>	<b>1</b>	<b>6</b>	<b>7</b>	<b>1</b>	<b>6</b>	<b>7</b>	<b>1</b>	<b>5</b>	<b>6</b>

**Tableau/Table 623 :** Résultats au Probatoire de Brevet Technique Industriel série CMA-MVPL session 2021/  
Results of the 2021 session of Industrial Probatoire, series : CMA-MVPL

Région/ Region	INSCRITS/ Registered			PRESENTS/ Sat			ADMIS/ Passed		
	Filles/Girls	Garçons/Boys	Total	Filles/Girls	Garçons/Boys	Total	Filles/Girls	Garçons/Boys	Total
ADAMAOUA	1	12	13	1	12	13	1	6	7
CENTRE	4	67	71	4	65	69	4	62	66
EST	-	13	13	-	13	13	-	9	9
EXTREME-NORD	-	12	12	-	12	12	-	10	10
LITTORAL	5	80	85	5	80	85	3	69	72
NORD	1	13	14	1	13	14	1	11	12
OUEST	3	23	26	3	22	25	3	9	12
SUD	3	15	18	3	14	17	2	9	11
<b>National</b>	<b>17</b>	<b>235</b>	<b>252</b>	<b>17</b>	<b>231</b>	<b>248</b>	<b>14</b>	<b>185</b>	<b>199</b>

**Tableau/Table 624 :** Résultats au Probatoire de Brevet Technique Industriel série CMA-MVT session 2021/  
Results of the 2021 session of Industrial Probatoire, series : CMA-MVT

Région/ Region	INSCRITS/ Registered			PRESENTS/ Sat			ADMIS/ Passed		
	Filles/Girls	Garçons/Boys	Total	Filles/Girls	Garçons/Boys	Total	Filles/Girls	Garçons/Boys	Total
ADAMAOUA	2	57	59	2	56	58	1	35	36
CENTRE	33	862	895	33	840	873	29	701	730
EST	1	82	83	1	82	83	1	41	42
EXTREME-NORD	1	58	59	1	58	59	1	42	43
LITTORAL	37	1 387	1 424	36	1 363	1 399	27	957	984
NORD	4	118	122	4	117	121	4	101	105
OUEST	34	1 363	1 397	33	1 348	1 381	20	1 028	1 048
SUD	4	158	162	4	153	157	4	124	128
<b>National</b>	<b>116</b>	<b>4 085</b>	<b>4 201</b>	<b>114</b>	<b>4 017</b>	<b>4 131</b>	<b>87</b>	<b>3 029</b>	<b>3 116</b>

**Tableau/Table 625 :** Résultats au Probatoire de Brevet Technique Industriel série GT session 2021/  
Results of the 2021 session of Industrial Probatoire, series : GT

Région/ Region	INSCRITS/ Registered			PRESENTS/ Sat			ADMIS/ Passed		
	Filles/Girls	Garçons/Boys	Total	Filles/Girls	Garçons/Boys	Total	Filles/Girls	Garçons/Boys	Total
ADAMAOUA	4	27	31	3	26	29	3	20	23
CENTRE	81	226	307	79	223	302	49	125	174
EST	17	37	54	17	36	53	17	36	53
EXTREME-NORD	-	26	26	-	26	26	-	22	22
LITTORAL	139	196	335	139	195	334	122	163	285
NORD	1	40	41	1	37	38	1	21	22
OUEST	141	254	395	141	251	392	122	198	320
SUD	6	42	48	6	41	47	4	22	26
<b>National</b>	<b>389</b>	<b>848</b>	<b>1 237</b>	<b>386</b>	<b>835</b>	<b>1 221</b>	<b>318</b>	<b>607</b>	<b>925</b>

**Tableau/Table 626 :** Résultats au Probatoire de Brevet Technique Industriel série IB session 2021/  
Results of the 2021 session of Industrial Probatoire, series : IB

Région/ Region	INSCRITS/ Registered			PRESENTS/ Sat			ADMIS/ Passed		
	Filles/Girls	Garçons/Boys	Total	Filles/Girls	Garçons/Boys	Total	Filles/Girls	Garçons/Boys	Total
CENTRE	-	35	35	-	35	35	-	31	31
EST	-	8	8	-	8	8	-	8	8
SUD	3	7	10	3	7	10	3	7	10
<b>National</b>	<b>3</b>	<b>50</b>	<b>53</b>	<b>3</b>	<b>50</b>	<b>53</b>	<b>3</b>	<b>46</b>	<b>49</b>

**Tableau/Table 627 :** Résultats au Probatoire de Brevet Technique Industriel série IH session 2021/  
Results of the 2021 session of Industrial Probatoire, series : IH

Région/ Region	INSCRITS/ Registered			PRESENTS/ Sat			ADMIS/ Passed		
	Filles/Girls	Garçons/Boys	Total	Filles/Girls	Garçons/Boys	Total	Filles/Girls	Garçons/Boys	Total
ADAMAOUA	53	2	55	53	2	55	22	1	23
CENTRE	1 166	22	1 188	1 147	21	1 168	563	15	578
EST	151	2	153	148	1	149	87	1	88
EXTREME-NORD	163	2	165	162	2	164	64	1	65
LITTORAL	655	7	662	643	7	650	453	4	457
NORD	210	10	220	209	10	219	84	5	89
OUEST	1 191	13	1 204	1 187	13	1 200	676	7	683
SUD	209	6	215	205	5	210	107	-	107
<b>National</b>	<b>3 798</b>	<b>64</b>	<b>3 862</b>	<b>3 754</b>	<b>61</b>	<b>3 815</b>	<b>2 056</b>	<b>34</b>	<b>2 090</b>

**Tableau/Table 628 :** Résultats au Probatoire de Brevet Technique Industriel série ISRH session 2021/  
Results of the 2021 session of Industrial Probatoire, series : ISRH

Région/ Region	INSCRITS/ Registered			PRESENTS/ Sat			ADMIS/ Passed		
	Filles/Girls	Garçons/Boys	Total	Filles/Girls	Garçons/Boys	Total	Filles/Girls	Garçons/Boys	Total
ADAMAOUA	1	15	16	1	14	15	1	13	14
CENTRE	17	223	240	17	221	238	13	130	143
EST	4	39	43	4	39	43	4	22	26
EXTREME-NORD	14	51	65	14	50	64	10	44	54
LITTORAL	17	161	178	17	161	178	9	72	81
NORD	4	44	48	3	44	47	3	43	46
OUEST	22	303	325	22	300	322	17	244	261
SUD	2	79	81	2	79	81	1	33	34
<b>National</b>	<b>81</b>	<b>915</b>	<b>996</b>	<b>80</b>	<b>908</b>	<b>988</b>	<b>58</b>	<b>601</b>	<b>659</b>

**Tableau/Table 629 :** Résultats au Probatoire de Brevet Technique Industriel série MEA session 2021/  
Results of the 2021 session of Industrial Probatoire, series : MEA

Région/ Region	INSCRITS/ Registered			PRESENTS/ Sat			ADMIS/ Passed		
	Filles/Girls	Garçons/Boys	Total	Filles/Girls	Garçons/Boys	Total	Filles/Girls	Garçons/Boys	Total
LITTORAL	-	6	6	-	6	6	-	5	5
<b>National</b>	<b>-</b>	<b>6</b>	<b>6</b>	<b>-</b>	<b>6</b>	<b>6</b>	<b>-</b>	<b>5</b>	<b>5</b>

**Tableau/Table 630 :** Résultats au Probatoire de Brevet Technique Industriel série AMEB session 2021/  
Results of the 2021 session of Industrial Probatoire, series : AMEB

Région/ Region	INSCRITS/ Registered			PRESENTS/ Sat			ADMIS/ Passed		
	Filles/Girls	Garçons/Boys	Total	Filles/Girls	Garçons/Boys	Total	Filles/Girls	Garçons/Boys	Total
ADAMAOUA	1	89	90	1	87	88	1	81	82
CENTRE	4	633	637	4	627	631	4	530	534
EXTREME-NORD	-	141	141	-	141	141	-	97	97
LITTORAL	4	301	305	4	293	297	3	226	229
NORD	-	66	66	-	66	66	-	59	59
OUEST	4	782	786	4	776	780	4	676	680
SUD	1	217	218	1	207	208	-	95	95
<b>National</b>	<b>14</b>	<b>2 229</b>	<b>2 243</b>	<b>14</b>	<b>2 197</b>	<b>2 211</b>	<b>12</b>	<b>1 764</b>	<b>1 776</b>



**Tableau/Table 631 : Résultats au Probatoire de Brevet Technique Industriel série MEM session 2021/ Results of the 2021 session of Industrial Probatoire, series : MEM**

Région/ Region	INSCRITS/ Registered			PRESENTS/ Sat			ADMIS/ Passed		
	Filles/Girls	Garçons/Boys	Total	Filles/Girls	Garçons/Boys	Total	Filles/Girls	Garçons/Boys	Total
CENTRE	1	51	52	1	51	52	1	50	51
EST	-	42	42	-	42	42	-	42	42
OUEST	2	67	69	2	64	66	1	43	44
SUD	-	9	9	-	9	9	-	9	9
<b>National</b>	<b>3</b>	<b>169</b>	<b>172</b>	<b>3</b>	<b>166</b>	<b>169</b>	<b>2</b>	<b>144</b>	<b>146</b>

**Tableau/Table 632 : Résultats au Probatoire de Brevet Technique Industriel série MHB session 2021/ Results of the 2021 session of Industrial Probatoire, series : MHB**

Région/ Region	INSCRITS/ Registered			PRESENTS/ Sat			ADMIS/ Passed		
	Filles/Girls	Garçons/Boys	Total	Filles/Girls	Garçons/Boys	Total	Filles/Girls	Garçons/Boys	Total
CENTRE	16	23	39	16	23	39	16	22	38
EST	28	20	48	27	20	47	26	18	44
LITTORAL	20	23	43	20	23	43	20	23	43
NORD	14	7	21	14	7	21	13	7	20
<b>National</b>	<b>78</b>	<b>73</b>	<b>151</b>	<b>77</b>	<b>73</b>	<b>150</b>	<b>75</b>	<b>70</b>	<b>145</b>

**Tableau/Table 633 : Résultats au Probatoire de Brevet Technique Industriel série MISE session 2021/ Results of the 2021 session of Industrial Probatoire, series : MISE**

Région/ Region	INSCRITS/ Registered			PRESENTS/ Sat			ADMIS/ Passed		
	Filles/Girls	Garçons/Boys	Total	Filles/Girls	Garçons/Boys	Total	Filles/Girls	Garçons/Boys	Total
CENTRE	7	84	91	7	84	91	7	80	87
EST	6	54	60	5	54	59	5	50	55
EXTREME-NORD	-	8	8	-	8	8	-	8	8
LITTORAL	8	39	47	8	38	46	8	37	45
NORD	3	18	21	3	18	21	2	10	12
OUEST	7	54	61	7	53	60	7	52	59
SUD	4	26	30	4	24	28	4	24	28
<b>National</b>	<b>35</b>	<b>283</b>	<b>318</b>	<b>34</b>	<b>279</b>	<b>313</b>	<b>33</b>	<b>261</b>	<b>294</b>

**Tableau/Table 634 : Résultats au Probatoire de Brevet Technique Industriel série PA/AQ session 2021/ Results of the 2021 session of Industrial Probatoire, series : PA/AQ**

Région/ Region	INSCRITS/ Registered			PRESENTS/ Sat			ADMIS/ Passed		
	Filles/Girls	Garçons/Boys	Total	Filles/Girls	Garçons/Boys	Total	Filles/Girls	Garçons/Boys	Total
LITTORAL	-	3	3	-	3	3	-	2	2
<b>National</b>	<b>-</b>	<b>3</b>	<b>3</b>	<b>-</b>	<b>3</b>	<b>3</b>	<b>-</b>	<b>2</b>	<b>2</b>

**Tableau/Table 635 : Résultats au Probatoire de Brevet Technique Industriel série PA/PM session 2021/ Results of the 2021 session of Industrial Probatoire, (series PA/PM)**

Région/ Region	INSCRITS/ Registered			PRESENTS/ Sat			ADMIS/ Passed		
	Filles/Girls	Garçons/Boys	Total	Filles/Girls	Garçons/Boys	Total	Filles/Girls	Garçons/Boys	Total
CENTRE	8	25	33	8	24	32	5	20	25
LITTORAL	3	12	15	3	12	15	3	10	13
<b>National</b>	<b>11</b>	<b>37</b>	<b>48</b>	<b>11</b>	<b>36</b>	<b>47</b>	<b>8</b>	<b>30</b>	<b>38</b>

**Tableau/Table 636 : Résultats au Probatoire de Brevet Technique Industriel série PV/PCLC session 2021/ Results of the 2021 session of Industrial Probatoire, (series PV/PCLC)**

Région/ Region	INSCRITS/ Registered			PRESENTS/ Sat			ADMIS/ Passed		
	Filles/Girls	Garçons/Boys	Total	Filles/Girls	Garçons/Boys	Total	Filles/Girls	Garçons/Boys	Total
CENTRE	14	31	45	14	31	45	12	26	38
LITTORAL	2	2	4	2	2	4	2	2	4
<b>National</b>	<b>16</b>	<b>33</b>	<b>49</b>	<b>16</b>	<b>33</b>	<b>49</b>	<b>14</b>	<b>28</b>	<b>42</b>

**Tableau/Table 637 : Résultats au Probatoire de Brevet Technique Industriel série PV/PCP session 2021/**  
Results of the 2021 session of Industrial Probatoire, series : PV/PCP

Région/ Region	INSCRITS/ Registered			PRESENTS/ Sat			ADMIS/ Passed		
	Filles/Girls	Garçons/Boys	Total	Filles/Girls	Garçons/Boys	Total	Filles/Girls	Garçons/Boys	Total
CENTRE	5	10	15	5	9	14	5	9	14
LITTORAL	1	4	5	1	4	5	1	4	5
<b>National</b>	<b>6</b>	<b>14</b>	<b>20</b>	<b>6</b>	<b>13</b>	<b>19</b>	<b>6</b>	<b>13</b>	<b>19</b>

**Tableau/Table 638 : Résultats au Probatoire de Brevet Technique Industriel série PV/PPS session 2021/**  
Results of the 2021 session of Industrial Probatoire, (PV/PPS)

Région/ Region	INSCRITS/ Registered			PRESENTS/ Sat			ADMIS/ Passed		
	Filles/Girls	Garçons/Boys	Total	Filles/Girls	Garçons/Boys	Total	Filles/Girls	Garçons/Boys	Total
LITTORAL	3	7	10	3	7	10	3	7	10
<b>National</b>	<b>3</b>	<b>7</b>	<b>10</b>	<b>3</b>	<b>7</b>	<b>10</b>	<b>3</b>	<b>7</b>	<b>10</b>

**Tableau/Table 639 : Résultats au Probatoire de Brevet Technique Industriel série TCPA session 2021/**  
Results of the 2021 session of Probatoire Industrial, (TCPA)

Région/ Region	INSCRITS/ Registered			PRESENTS/ Sat			ADMIS/ Passed		
	Filles/Girls	Garçons/Boys	Total	Filles/Girls	Garçons/Boys	Total	Filles/Girls	Garçons/Boys	Total
CENTRE	9	9	18	9	9	18	9	6	15
LITTORAL	3	12	15	3	12	15	3	12	15
<b>National</b>	<b>12</b>	<b>21</b>	<b>33</b>	<b>12</b>	<b>21</b>	<b>33</b>	<b>12</b>	<b>18</b>	<b>30</b>

**Tableau/Table 640 : Résultats au Probatoire de Brevet Technique Industriel série TGF session 2021/**  
Results of the 2021 session of Probatoire Industrial, (TGF)

Région/ Region	INSCRITS/ Registered			PRESENTS/ Sat			ADMIS/ Passed		
	Filles/Girls	Garçons/Boys	Total	Filles/Girls	Garçons/Boys	Total	Filles/Girls	Garçons/Boys	Total
CENTRE	8	44	52	8	42	50	8	42	50
EST	1	8	9	1	8	9	1	8	9
SUD	2	8	10	2	8	10	2	8	10
<b>National</b>	<b>11</b>	<b>60</b>	<b>71</b>	<b>11</b>	<b>58</b>	<b>69</b>	<b>11</b>	<b>58</b>	<b>69</b>

**Tableau/Table 641 : Résultats au Probatoire de Brevet Technique Industriel série CH-TI session 2021/**  
Results of the 2021 session of Industrial Probatoire, series : CH-TI

Région/ Region	INSCRITS/ Registered			PRESENTS/ Sat			ADMIS/ Passed		
	Filles/Girls	Garçons/Boys	Total	Filles/Girls	Garçons/Boys	Total	Filles/Girls	Garçons/Boys	Total
ADAMAOUA	-	12	12	-	11	11	-	10	10
CENTRE	14	164	178	14	157	171	13	147	160
LITTORAL	10	568	578	10	558	568	10	515	525
OUEST	1	56	57	1	54	55	1	48	49
SUD	-	32	32	-	32	32	-	28	28
<b>National</b>	<b>25</b>	<b>832</b>	<b>857</b>	<b>25</b>	<b>812</b>	<b>837</b>	<b>24</b>	<b>748</b>	<b>772</b>

**Tableau/Table 642 : Résultats au Probatoire de Brevet Technique Industriel série MAGE session 2021/**  
Results of the 2021 session of Probatoire Industrial, (MAGE)

Région/ Region	INSCRITS/ Registered			PRESENTS/ Sat			ADMIS/ Passed		
	Filles/Girls	Garçons/Boys	Total	Filles/Girls	Garçons/Boys	Total	Filles/Girls	Garçons/Boys	Total
ADAMAOUA	-	2	2	-	2	2	-	1	1
CENTRE	-	5	5	-	5	5	-	4	4
OUEST	-	17	17	-	17	17	-	17	17
<b>National</b>	<b>-</b>	<b>24</b>	<b>24</b>	<b>-</b>	<b>24</b>	<b>24</b>	<b>-</b>	<b>22</b>	<b>22</b>

**Tableau/Table 643 : Résultats au Probatoire de Brevet Technique Industriel série IB-TMG session 2021/ Results of the 2021 session of Probatoire Industrial, (IB-TMG)**

Région/ Region	INSCRITS/ Registered			PRESENTS/ Sat			ADMIS/ Passed		
	Filles/Girls	Garçons/Boys	Total	Filles/Girls	Garçons/Boys	Total	Filles/Girls	Garçons/Boys	Total
CENTRE	-	35	35	-	35	35	-	31	31
EST	-	8	8	-	8	8	-	8	8
SUD	3	7	10	3	7	10	3	7	10
<b>National</b>	<b>3</b>	<b>50</b>	<b>53</b>	<b>3</b>	<b>50</b>	<b>53</b>	<b>3</b>	<b>46</b>	<b>49</b>

**Tableau/Table 644 : Récapitulatif des résultats des Probatoires de Brevet Technique Industriel session 2021/Summary of the 2021 results of Probatoire Industrial**

Région	INSCRITS/ Registered			PRESENTS/ Sat			ADMIS/ Passed		
	Filles/Girls	Garçons/Boys	Total	Filles/Girls	Garçons/Boys	Total	Filles/Girls	Garçons/Boys	Total
ADAMAOUA	62	216	278	61	210	271	29	167	196
CENTRE	1 387	2 514	3 901	1 366	2 467	3 833	738	2 000	2 738
EST	209	311	520	204	309	513	142	240	382
EXTREME-NORD	178	298	476	177	297	474	75	224	299
LITTORAL	907	2 808	3 715	894	2 764	3 658	667	2 108	2 775
NORD	237	316	553	235	312	547	108	257	365
OUEST	1 405	2 932	4 337	1 400	2 898	4 298	851	2 322	3 173
SUD	234	599	833	230	579	809	127	359	486
<b>Total</b>	<b>4 619</b>	<b>9 994</b>	<b>14 613</b>	<b>4 567</b>	<b>9 836</b>	<b>14 403</b>	<b>2 737</b>	<b>7 677</b>	<b>10 414</b>



**VI. FINANCEMENT DE  
L'EDUCATION / EDUCATION  
FUNDING**

## 6.1. Financement de l'Etat /Government funding

### 6.1.1 Tendances

#### 6.1.1.1 Evolution du budget du MINESEC/Evolution of MINESEC's budget

**Tableau/Table 645:** Evolution du budget alloué au MINESEC par rapport au budget national et du Secteur/Evolution of the budget allocated to MINESEC in relation to the national budget for the education sector

Années/Years	La part du MINESEC sur le budget de l'Etat/ MINESEC's quota of the State budget	La part du Budget alloué au MINESEC par Rapport au Secteur de l'Education/ MINESEC's quota of the Education sector budget	Budget de Fonctionnement (en milliards)/Functioning budget (in billions)	BIP (en milliards)/PIB (in billions)
2009	10,2%	49,90%	179,7	20,8
2010	9,3%	47,66%	176,3	18,3
2011	7,7%	45,91%	166,5	15,5
2012	8,0%	47,23%	187,739	14,20
2013	6,8%	47,72%	203,2	17,0
2014	6,5%	48,26%	211,837	20,79
2015	6,6%	48,26%	226,978	24,5
2016	6,1%	46,62%	224,444	21,624
2017	7,8%	49,79%	295,383	23,614
2018	7,79%	54,30%	344,526	20,685
2019	9,88%	55,55%	374,759	18,320
2020	8,20%	55,91%	388,726	16,209
2021	7,40%	52,83%	379,157	7,797

**Budget du Secteur/Sector Budget\*** : cumul des budgets de MINEDUB, MINESEC, MINESUP, MINEFOP /Total budget of MINEDUB, MINESEC, MINESUP, MINEFOP

#### 6.1.1.2 Répartition du budget de l'année 2021 du MINESEC/Distribution of MINESEC's 2021 budget

**Tableau/Table 646:** Budget Alloué au MINESEC en fonction des Programmes (PPA Minesec 2021)/ Budget allocated to MINESEC in 2021 by programme

PROGRAMME	Budget de Fonctionnement/ Functioning budget (montant en milliers de F cfa)	Budget d'Investissement Public/ Public investment budget (montant en milliers de F cfa)	Total Budget Alloué/ Total budget allocated (montant en milliers de F cfa)
P331 : renforcement de l'accès à l'enseignement secondaire / increasing access to secondary education	86 694 500 000	4 010 000 000	90 194 500 000
P332 : amélioration de la qualité de l'éducation et de la vie en milieu scolaire dans le sous-secteur des enseignements secondaires/ improvement of the quality of education and school environments in the secondary education sub sector.	211 825 000 000	-	211 825 000 000
P333 : intensification de la professionnalisation et optimisation de la formation dans le sous-secteur des enseignements secondaires/intensification of professionalisation and training in the secondary education sub sector	51 474 000 000	3 847 032 000	55 221 032 000
P334 : gouvernance et appui institutionnel dans le sous secteur enseignements secondaires/ governance and institutional support in secondary education	29 163 500 000	450 000 000	29 613 500 000
<b>National</b>	<b>379 157 000 000</b>	<b>7 797 032 000</b>	<b>386 954 032 000</b>

**Tableau/Table 647:** Budget d'Investissement\* du MINESEC alloué aux établissements par région en 2021/  
MINESEC's PIB allocated to schools by Region in 2021

REGIONS	Montant (CP en FCFA)
ADAMAOUA/Adamawa	229 000 000
CENTRE/Centre	727 000 000
EST/ East	141 000 000
EXTRÊME-NORD/Far North	882 500 000
LITTORAL/ Littoral	221 400 000
NORD/North	475 500 000
NORD-OUEST/North West	178 600 000
OUEST/ West	365 200 000
SUD/ South	276 200 000
SUD-OUEST/South West	848 600 000
Kits de microscience (national)	60 000 000
<b>National</b>	<b>4 405 000 000</b>

**Tableau/Table 648:** Nombre d'établissements répertoriés ayant bénéficiés du BIP du MINESEC au cours des années 2021/ Number of Schools that benefitted from MINESEC's PIB

REGION	ESG	ESTP	ENIEG_	ENIET	Total
AD	53	17	3	1	74
CE	103	84	2		189
ES	41	28	3	0	72
EN	117	54	5	1	177
LT	43	29	1	1	74
NO	65	23	1	0	89
NW	7	11	0	0	18
OU	63	78	1	0	142
SU	42	27	2		71
SW	16	13	1	0	30
<b>Total</b>	<b>550</b>	<b>364</b>	<b>19</b>	<b>3</b>	<b>936</b>

**Tableau/Table 649:** Nombre d'établissements répertoriés ayant bénéficiés des dons au cours de l'année 2020/2021/ Number of Schools that received donations during the year 2020/2021

REGION	Public/ Government				PRIVE/PRIVATE			Total
	ESG	ESTP	ENIEG	ENIEG Bilingue	ESG	ESTP	ENIET	
AD	7	1		2				10
CE	9				9	1		19
ES	9				1	1		11
EN	29	3			1		1	34
LT	7				2			9
NO	6	6			1			13
NW	2	4			1			7
OU	13	2	1			1		17
SU	5	1				1		7
SW	5	2				2		9
<b>Total</b>	<b>92</b>	<b>19</b>	<b>1</b>	<b>2</b>	<b>15</b>	<b>6</b>	<b>1</b>	<b>136</b>

**Tableau/Table 650:** Nombre d'établissements répertoriés ayant bénéficiés des partenariats au cours de l'année 2020/2021/Number of schools that benefitted from partnership during 2020/2021

REGION	Public / Government			PRIVE/PRIVATE					Total
	ESG	ESTP	ENIEG	ESG	ESTP	Polyvalent Francophone	ENIEG	Polyvalent Bilingue	
AD		1							1
CE	2	1		11		2		2	18
ES	6	1							7
EN	5			2					7
LT	3	1	1	1	1	1			8
NO	1			2					3
NW	8	1		1					10
OU	4	7				2	6		19
SU		1							1
SW	1			2					3
<b>Total</b>	<b>30</b>	<b>13</b>	<b>1</b>	<b>19</b>	<b>1</b>	<b>5</b>	<b>6</b>	<b>2</b>	<b>77</b>

### 6.1.2 Subventions accordées aux organisations et établissements scolaires/ Subventions to educational institutions

**Tableau/Table 651:** Montant des Subventions accordées aux organisations et établissements scolaires en 2021/Amount of money given out as subventions to schools in 2021

N°	Organisations de l'enseignement prive/ educational agency	Fonctionnement/ operating under senat et/ and seduc	Types d'établissements subventionnés/ type of school subsidized			Total
			Enseignement Normal/ training school	ESTP/ technical	ESG/ general	
1	Catholique/ catholic	23 519 284	8 326 893	90 240 268	321 650 429	443 736 874
2	Protestant/ protestant	3 333 668	2 323 784	-	127 033 523	132 690 975
3	Islamique/ islamic	6 086 252	3 098 374	-	63 516 761	72 701 392
4	Laïc/ lay	7 003 796	100 503 657	318 552 060	921 961 285	1 348 020 798
<b>Total</b>		<b>39 943 000</b>	<b>114 252 711</b>	<b>408 792 328</b>	<b>1 434 161 998</b>	<b>1 997 150 039</b>

**Tableau/Table 652:** Nombre de structures subventionnées par le MINESEC en 2021/ Number of schools subsidized by MINESEC 2021

N°	Organisations de l'enseignement prive/educational agency	Nombre d'établissements subventionnés/ number of subsidized schools				Nombre de senat	Nombre de SEDUC
		Enseignement Normal/ training school	ESTP/ technical	ESG/ general	Total		
1	Catholique/ catholic	3	30	124	157	1	37
2	Protestant/ protestant	1	-	51	52	1	
3	Islamique/ islamic	1	-	26	27	1	
4	Laïc/ lay	31	118	383	532	1	
<b>total</b>		<b>36</b>	<b>148</b>	<b>584</b>	<b>768</b>	<b>4</b>	



## 6.2. Autres financements /Others funding

### 6.2.1 Contribution des ménages hors APEE

**Tableau/Table 653:** Montant moyen d'inscription et de Scolarité dans l'enseignement Privé Catholique/ Average enrollment and school fees rates in catholic private schools

Région	Privé Catholique Général/ Catholic General				Privé Catholique Technique/ Catholic Technical			
	Frais d'inscription / Registration fee		Frais de Scolarité/ School fee		Frais d'inscription / Registration fee		Frais de Scolarité /School fee	
	1 <sup>er</sup> Cycle	2 <sup>nd</sup> Cycle	1 <sup>er</sup> Cycle	2 <sup>nd</sup> Cycle	1 <sup>er</sup> Cycle	2 <sup>nd</sup> Cycle	1 <sup>er</sup> Cycle	2 <sup>nd</sup> Cycle
AD	14 000	13 700	75 700	68 000				
CE	17 500	17 200	91 441	85 574	10 500	17 300	75 427	81 727
ES	20 900	20 000	48 750	52 917	11 667	-	53 333	-
EN	10 125	13 375	73 750	62 500				
LT	12 500	14 538	62 546	71 800	11 393	15 750	65 807	78 450
NO	16 100	18 100	52 100	52 800				
NW	10 500	10 200	64 292	67 458	13 636	13 818	77 182	71 182
OU	17 500	16 500	73 488	76 094	14 736	13 227	71 409	76 409
SU	18 900	21 950	61 001	59 000	14 500	15 583	58 417	62 000
SW	10 875	10 700	54 625	55 917	13 750	13 417	60 833	15 833
<b>National</b>	<b>14 400</b>	<b>15 600</b>	<b>77 376</b>	<b>76 321</b>	<b>13 144</b>	<b>15 750</b>	<b>68 655</b>	<b>75 272</b>

**Tableau/Table 654:** Montant moyen d'inscription et de Scolarité dans l'enseignement Privé Islamique/ Average enrollment and school fees rates in Islamic private schools

Région	Privé Islamique Général/ Islamic General Education				Privé Islamique Technique/ Islamic Technical Education			
	Frais inscription/ Registration fee		Scolarité/ School fee		Frais Inscription/ Registration fee		Scolarité/ School fee	
	1 <sup>er</sup> Cycle	2 <sup>nd</sup> Cycle	1 <sup>er</sup> Cycle	2 <sup>nd</sup> Cycle	1 <sup>er</sup> Cycle	2 <sup>nd</sup> Cycle	1 <sup>er</sup> Cycle	2 <sup>nd</sup> Cycle
AD	9 250	9 500	54 875	57 000				
CE	10 000	10 000	73 333	76 667				
ES	15 000	-	50 000	-				
EN	9 250	11 750	53 125	56 375	8 500	8 500	60 000	60 000
NO	10 357	12 143	52 857	58 286				
NW	12 714	11 500	50 071	-	7 500	-	65 000	-
OU	12 000	12 625	53 750	58 750				
<b>National</b>	<b>13 242</b>	<b>12 145</b>	<b>50 565</b>	<b>52 790</b>	<b>8 000</b>	<b>8 500</b>	<b>62 000</b>	<b>60 000</b>

**Tableau/Table 655:** Montant moyen d'inscription et de Scolarité dans l'enseignement Privé Laïc/ Average enrollment and school fees rates in Lay private schools

Région	Privé Laïc Général/General Lay Private				Privé Laïc Technique/Technical Lay Private			
	Frais inscription/ Registration fee		Scolarité/ School fee		Frais inscription/ Registration fee		Scolarité/ School fee	
	1 <sup>er</sup> Cycle	2 <sup>nd</sup> Cycle	1 <sup>er</sup> Cycle	2 <sup>nd</sup> Cycle	1 <sup>er</sup> Cycle	2 <sup>nd</sup> Cycle	1 <sup>er</sup> Cycle	2 <sup>nd</sup> Cycle
AD	11 667	12 778	53 889	57 222	13700	13700	49600	48000
CE	14 008	13 133	72 459	68 253	15308	15923	72500	78391
ES	9 833	7 833	56 667	60 000	15875	16375	49750	49375
EN	9 214	9 357	55 643	52 857	12000	12000	60000	70000
LT	11 295	8 750	71 069	68 893	9 954	10 548	69 619	73 227
NO	9 591	9 727	54 364	56 500				
NW	10 781	10 393	50 381	50 715	12 000	13 580	54 166	55 486
OU	12 362	12 431	54 207	55 172	14 767	13 556	59 534	52 595
SU	15 750	12 125	50 688	48 875	17 500	17 833	51 833	60 000
SW	13 222	13 167	62 250	61 278	13 545	13 045	54 591	56 250
<b>National</b>	<b>12 105</b>	<b>12 475</b>	<b>63 103</b>	<b>65 391</b>	<b>14 722</b>	<b>15 602</b>	<b>59 650</b>	<b>63 616</b>

**Tableau/Table 656:** Montant moyen d'inscription et de Scolarité dans l'enseignement Privé protestant / Average enrollment and school fees rates in Protestant schools

Region	Privé Protestant Général				Privé Protestant Technique			
	Frais Inscription/ Registration fee		Frais Scolarité /School fee		Frais Inscription/ Registration fee		Frais Scolarité/ School fee	
	1 <sup>er</sup> Cycle	2 <sup>nd</sup> Cycle	1 <sup>er</sup> Cycle	2 <sup>nd</sup> Cycle	1 <sup>er</sup> Cycle	2 <sup>nd</sup> Cycle	1 <sup>er</sup> Cycle	2 <sup>nd</sup> Cycle
AD	5 000	5 000	55 000	50 000				
CE	15 397	13 088	87 691	83 456	15 833	10 000	77 500	74 167
ES	8 000	7 000	57 167	45 333				
EN	8 100	8 100	58 700	57 000	9 500	9 500	65 000	70 000
LT	8 000	9 000	76 830	81 230	6 500	6 500	79 500	77 000
NO	8875	28875	44875	47375				
NW	8 333	8 262	53 000	52 583	3 500	3 500	62 625	62 625
OU	11 375	11 250	63 000	65 250	4 286	3 357	62 893	66 804
SU	10 400	10 400	58 000	52 000	14 000	14 400	53 000	53 000
SW	9 929	9 000	52 286	54 143	3 376	3 125	65 563	69 500
<b>National</b>	<b>11 828</b>	<b>11 682</b>	<b>67 274</b>	<b>65 498</b>	<b>7 500</b>	<b>7 931</b>	<b>67 438</b>	<b>65 503</b>

## 6.2.2 Contribution des ménages à travers les frais d'APEE/ PTA levy

**Tableau/Table 657:** Montant moyen des frais d'APEE dans l'enseignement public /Average PTA levy in public schools

REGION	ESG		ESTP	
	1 <sup>er</sup> Cycle	2 <sup>de</sup> Cycle	1 <sup>er</sup> Cycle	2 <sup>de</sup> Cycle
ADAMAOUA	9 919	10 113	11 659	10 722
CENTRE	21 844	20 751	25 567	23 180
EST	15 692	15 397	19 128	18 381
EXTRÊME-NORD	7 360	7 689	11 069	9 500
LITTORAL	26 912	24 183	27 552	24 341
NORD	11 311	10 257	14 971	11 967
NORD-OUEST	14 331	14 174	17 064	16 638
OUEST	22 490	19 270	24 518	23 064
SUD	19 287	20 195	23 956	23 109
SUD-OUEST	20 342	22 923	22 938	19 281
<b>Total</b>	<b>17 186</b>	<b>16 435</b>	<b>21 032</b>	<b>20 051</b>

**Tableau/Table 658:** Montant moyen des frais d'APEE dans l'enseignement privé /Average PTA levy in private schools

Region	Catholique/ Catholic		Islamique /Islamic		Laïc/ Lay		Protestant/ Protestant	
	Général/ General	Technique/ Technical	Général/ General	Technique/ Technical	Général/ General	Technique/ Technical	Général/ General	Technique/ Technical
AD	8 400		5 250		7 500	5 600	4 000	
CE	6 985	8 929	5 667		2 906	7 831	7 368	3 000
ES	5 900	10 500			3 000	6 500	6 667	
EN	5 875		5 878	3 000	5 214	-	5 400	-
LT	5 000	12 571			4 514	5 543	4 167	3 900
NO	6 400		5 286		4 682	-	5 500	-
NW	7 500	14 409	5 429	5 000	3 907	6 580	9 000	5 750
OU	9 950	15 901	5 100		3 167	7 148	2 750	5 286
SU	7 500	17 500			5 875	6 000	3 600	5 000
SW	7 100	15 833			6 528	6 682	7 500	4 500
<b>National</b>	<b>8 950</b>	<b>9 046</b>	<b>5 500</b>	<b>4 000</b>	<b>5 241</b>	<b>7 238</b>	<b>6 781</b>	<b>4 819</b>

## Liste des tableaux

Tableau 1/Table 1 : Récapitulatif de l'évolution de quelques indicateurs clés/Summary of the progress of some key indicators.....	29
Tableau/Table2: Evolution du nombre d'établissements ouverts par région/ Evolution of the number of open schools by region .....	30
Tableau/Table3: Evolution des salles de classe ordinaires dans les Enseignements Secondaires Général et Technique par ordre et par région/Evolution of classrooms in Secondary General and Technical Education by agency and region .....	32
Tableau/Table4: Evolution des salles de classe ordinaires dans les ENIEG et ENIET par ordre et par région/ Evolution of classrooms in TTCs and TTTCs by agency and region .....	32
Tableau/Table5: Evolution des effectifs d'élèves dans l'ESG et ESTP par région et ordre d'enseignement/Evolution of Student Enrolment in the SGE and STVE by region and education agency. ....	33
Tableau/Table6: Evolution des effectifs d'élèves de l'Enseignement Secondaire Général par Région et ordre d'enseignement / Evolution of Student Enrolment in the SGE by region and education agency. ....	34
Tableau/Table 7: Evolution des effectifs d'élèves de l'Enseignement Secondaire Technique par région/ Evolution of Student Enrolment in the STVE by region and education agency .....	35
Tableau/Table8: Evolution des effectifs d'élèves dans les ENI par ordre d'enseignement/ Evolution of student enrolment in TTCs by education agency .....	36
Tableau/Table9: Evolution des effectifs d'élèves dans les ENIEG par ordre d'enseignement/ Evolution of student enrolment of GTTCs per education agency .....	36
Tableau/Table10: Evolution des effectifs d'élèves des ENIET par ordre d'enseignement/ Evolution of student enrolment in GTTTCs by education agency .....	36
Tableau/Table11 : Evolution des enseignants du public par statut et type d'enseignement/ Evolution of public services' teachers by grade and type of school.....	37
Tableau/Table12 : Evolution des enseignants du public par type d'enseignement et région/ Evolution of public services' teachers by type of school and region .....	38
Tableau/Table13 : Evolution des enseignants des ENIEG par catégorie et ordre/ Evolution of TTC teachers by category and education agency .....	39
Tableau/Table14 : Evolution des enseignants des ENIET par catégorie et ordre/ Evolution of TTTCs' teachers by category and education agency .....	39
Tableau/Table15: Répartition des élèves de l'Enseignement Secondaire Général et Technique par ordre, sexe et région/ Distribution of Students in Secondary General and Technical Education by education agency, gender and region.....	43
Tableau/Table16: Répartition des élèves de l'Enseignement Secondaire Général et Technique par âge, sexe et région/ Distribution of Students in Secondary General and Technical Education by age, gender and region (Début/Beginning).....	44
Tableau/Table 17: Répartition des élèves de l'Enseignement Secondaire Général et Technique par âge, sexe et région/ / Distribution of Students in Secondary General and Technical Education by age, gender and region (Fin/End) .....	44
Tableau/Table18: Répartition des élèves de l'Enseignement Secondaire Général et Technique par sexe, âge et année d'études/ Distribution of Students in Secondary General and Technical Education by gender, age and year of study.....	45
Tableau/Table19: Répartition des élèves de l'Enseignement Secondaire Général et Technique par sexe, région et année d'études/ Distribution of Students in Secondary General and Technical Education by gender, region and year of study .....	45

Tableau/Table20: Répartition des élèves de l'ESG public et privé par sexe, statut et région/ <i>Distribution of students in the public and private SGE by gender, status and region</i> .....	46
Tableau/Table21: Répartition des élèves de l'ESG public et privé au plan National par sexe, âge et région/ <i>Distribution of students in the public and private SGE by gender, age and region</i> .....	47
Tableau/Table22: Répartition des élèves de l'ESG Public et Privé au plan National par sexe, âge et année d'études/ <i>Distribution of students in the public and private SGE bygender, age and year of study</i> .....	47
Tableau/Table23: Répartition des élèves de l'ESG Public et Privé au plan National par sexe, région et année d'études/ <i>Distribution of students in the public and private SGE bygender, region and year of study</i> .....	48
Tableau/Table24: Répartition des élèves de l'ESG public par sexe, statut et région/ <i>Distribution of students in the public SGE bygender, status and region</i> .....	49
Tableau/Table25: Répartition des élèves de l'ESG public au plan National par sexe, âge et région/ <i>Distribution of students in the public SGE bygender, age and region</i> .....	50
Tableau 26: Répartition des élèves de l'ESG public au plan National par sexe, âge et année d'études/ <i>Distribution of students in the public SGE bygender, age and year of study</i> .....	50
Tableau/Table27: Répartition des élèves de l'ESG public au plan National par sexe, âge et année d'études/ <i>National distribution of students in the public SGE by gender, age and year of study</i> .....	51
Tableau/Table28: Répartition des élèves de l'ESG privé par sexe, statut et région/ <i>Distribution of students in the private Secondary General Education bygender, status and region</i> .....	52
Tableau/Table29: Répartition des élèves de l'ESG privé au plan National par sexe, âge et région/ <i>National distribution of students in the private SGEbygender, age and region</i> .....	53
Tableau/Table30: Répartition des élèves de l'ESG privé au plan National par sexe, âge et année d'études/ <i>National distribution of students in the private SGEbygender, age and year of study</i> .....	53
Tableau/Table31: Répartition des élèves de l'ESG privé au plan National par sexe, âge et année d'études/ <i>National distribution of students in the private SGEbygender, age and year of study</i> .....	54
Tableau/Table32: Répartition des élèves de l'ESG privé par privé Laïc et confessionnel, par sexe, et région / <i>Distribution of students in the private SGEbytype of private school, gender and region</i> .....	55
Tableau/Table33: Répartition des élèves de l'ESG privé par privé Laïc et confessionnel, par sexe, et âge/ <i>Distribution of students in the private SGEbytype of private school, gender and age</i> .....	55
Tableau/Table 34: Répartition des élèves de l'ESG privé par privé Laïc et confessionnel, par sexe, et année d'études / <i>Distribution of students in the private SGEbytype of private school, gender and year of study</i> ....	55
Tableau/Table35: Répartition des élèves de l'ESG anglophone public et privé par sexe, statut et région/ <i>Distribution of students in the English Public andPrivate SGEbygender, status and region</i> .....	56
Tableau/Table36: Répartition des élèves de l'ESG anglophone public et privé par statut, sexe et année d'études au plan National / <i>National distribution of students in the English Public andPrivate SGEby status, genderand year of study</i> .....	56
Tableau/Table37: Répartition des élèves de l'ESG anglophone public et privé par statut, sexe, et année d'études dans la region de l'Adamaoua/ <i>Distribution of students in the English Public andPrivate SGEby status, gender and year of study in theAdamawa region</i> .....	57
Tableau/Table38: Répartition des élèves de l'ESG anglophone public et privé par statut, sexe, et année d'études dans la region du Centre/ <i>Distribution of students in the English Public andPrivate SGEby status, gender and year of study in theCentreregion</i> .....	57
Tableau/Table39: Répartition des élèves de l'ESG anglophone public et privé par statut, sexe, et année d'études dans la region de l'EST/ <i>Distribution of students in the English Public andPrivate SGEby status, gender and year of study in theEastregion</i> .....	57
Tableau/Table40: Répartition des élèves de l'ESG anglophone public et privé par statut, sexe, et année d'études dans l'Extrême-Nord/ <i>Distribution of students in the English Public andPrivate SGEby status, gender and year of study in theFar-North region</i> .....	58

Tableau/Table41: Répartition des élèves de l'ESG anglophone public et privé par statut, sexe, et année d'études dans la region de le Littoral/ <i>Distribution of students in the English Public andPrivate SGEby status, gender and year of study in theLittoral region</i> .....	58
Tableau/Table42: Répartition des élèves de l'ESG anglophone public et privé par statut, sexe, et année d'études dans la region du Nord/ <i>Distribution of students in the English Public andPrivate SGEby status, gender and year of study in theNorth region</i> .....	58
Tableau/Table43: Répartition des élèves de l'ESG anglophone public et privé par statut, sexe, et année d'études dans la region du NORD-OUEST/ <i>Distribution of students in the English Public andPrivate SGEby status, gender and year of study in theNorth West region</i> .....	59
Tableau/Table44: Répartition des élèves de l'ESG anglophone public et privé par statut, sexe, et année d'études dans la region de l'OUEST / <i>Distribution of students in the English Public and Private SGE by status, gender and year of study in the West region</i> .....	59
Tableau/Table45: Répartition des élèves de l'ESG anglophone public et privé par statut, sexe, et année d'études dans la region de le SUD/ <i>Distribution of students in the English Public andPrivate SGEby status, gender and year of study in theSouth region</i> .....	59
Tableau/Table46: Répartition des élèves de l'ESG anglophone public et privé par statut, sexe, et année d'études dans la region du SUD-OUEST / <i>Distribution of students in the English Public andPrivate SGEby status, gender and year of study in theSouth West region</i> .....	60
Tableau/table47: Répartition des élèves de l'ESG anglophone public et privé au plan National par sexe, âge et région/ <i>National distribution of students in the English Public andPrivate SGEby gender, age and region</i> .....	61
Tableau/Table48: Répartition des élèves de l'ESG anglophone public et privé au plan National par sexe, âge et année d'études/ <i>National distribution of students in the English Public andPrivate SGEby gender, age and year of study</i> .....	62
Tableau/Table49: Répartition des élèves de l'ESG anglophone public et privé dans la region de l'ADAMAOUA par sexe, âge et année d'études/ <i>Distribution of students in the English Public andPrivate SGEby gender, age and year of study in the Adamawa region</i> .....	62
Tableau/Table50: Répartition des élèves de l'ESG anglophone public et privé dans la region du CENTRE par sexe, âge et année d'études/ <i>Distribution of students in the English Public andPrivate SGE by gender, age and year of study in the Centreregion</i> .....	63
Tableau/Table51: Répartition des élèves de l'ESG anglophone public et privé dans la region de l'EST par sexe, âge et année d'études/ <i>Distribution of students in the English Public andPrivate SGEby gender, age and year of study in the EAST region</i> .....	63
Tableau/Table52: Répartition des élèves de l'ESG anglophone public et privé dans la region de l'ESTREME-NORD par sexe, âge et année d'études/ <i>Distribution of students in the English Public and Private SGEby gender, age and year of study in the Far-North region</i> .....	64
Tableau/Table53: Répartition des élèves de l'ESG anglophone public et privé dans la region du LITTORAL par sexe, âge et année d'études/ <i>Distribution of students in the English Public and Private SGEby gender, age and year of study in the Littoral region</i> .....	64
Tableau/Table54: Répartition des élèves de l'ESG anglophone public et privé dans la region du NORDpar sexe, âge et année d'études/ <i>Distribution of students in the English Public andPrivate SGEby gender, age and year of study in the NORTH region</i> .....	65
Tableau/Table55: Répartition des élèves de l'ESG anglophone public et privé dans la region du NORD-OUESTpar sexe, âge et année d'études/ <i>Distribution of students in the English Public andPrivate SGEby gender, age and year of study in the NORTH-WEST region</i> .....	65

Tableau/Table56: Répartition des élèves de l'ESG anglophone public et privé dans la région de l'OUEST par sexe, âge et année d'études/ <i>Distribution of students in the English Public and Private SGE by gender, age and year of study in the WEST region</i> .....	66
Tableau/Table57: Répartition des élèves de l'ESG anglophone public et privé dans la région du SUD par sexe, âge et année d'études/ <i>Distribution of students in the English Public and Private SGE by gender, age and year of study in the SOUTH region</i> .....	66
Tableau/Table58: Répartition des élèves de l'ESG anglophone public et privé dans la région du SUD-OUEST par sexe, âge et année d'études/ <i>Distribution of students in the English Public and Private SGE by gender, age and year of study in the SOUTH-WEST region</i> .....	67
Tableau/Table59: Répartition des élèves de l'ESG anglophone public par statut, sexe et région au plan National/ <i>National distribution of students in the English Public SGE by status, gender and region</i> .....	67
Tableau/Table60: Répartition des élèves de l'ESG anglophone public par statut, sexe et année d'études au plan National/ <i>National distribution of students in the English Public SGE by status, gender and year of study</i> .....	68
Tableau/Table61: Répartition des élèves de l'ESG anglophone public par statut, sexe et année d'études dans la région de l'ADAMAOUA/ <i>Distribution of students in the English Public SGE by status, gender and year of study in the ADAMAOUA region</i> .....	68
Tableau/Table62: Répartition des élèves de l'ESG anglophone public par statut, sexe et année d'études dans la région du CENTRE/ <i>Distribution of students in the English Public SGE by status, gender and year of study in the CENTRE region</i> .....	69
Tableau/Table63: Répartition des élèves de l'ESG anglophone public par statut, sexe et année d'études dans la région de l'EST/ <i>Distribution of students in the English Public SGE by status, gender and year of study in the EAST region</i> .....	69
Tableau/Table64: Répartition des élèves de l'ESG anglophone public par statut, sexe et année d'études dans la région de l'EXTREME-NORD/ <i>Distribution of students in the English Public SGE by status, gender and year of study in the FAR-NORTH region</i> .....	69
Tableau/Table65: Répartition des élèves de l'ESG anglophone public par statut, sexe et année d'études dans la région du LITTORAL/ <i>Distribution of students in the English Public SGE by status, gender and year of study in the LITTORAL region</i> .....	70
Tableau/Table66: Répartition des élèves de l'ESG anglophone public par statut, sexe et année d'études dans la région du NORD / <i>Distribution of students in the English Public SGE by status, gender and year of study in the NORTH region</i> .....	70
Tableau/Table67: Répartition des élèves de l'ESG anglophone public par statut, sexe et année d'études dans la région du NORD-OUEST / <i>Distribution of students in the English Public SGE by status, gender and year of study in the NORTH-WEST region</i> .....	70
Tableau/Table68: Répartition des élèves de l'ESG anglophone public par statut, sexe et année d'études dans la région de l'OUEST / <i>Distribution of students in the English Public SGE by status, gender and year of study in the WEST region</i> .....	71
Tableau/Table69: Répartition des élèves de l'ESG anglophone public par statut, sexe et année d'études dans la région du SUD/ <i>Distribution of students in the English Public SGE by status, gender and year of study in the SOUTH region</i> .....	71
Tableau/Table70: Répartition des élèves de l'ESG anglophone public par statut, sexe et année d'études dans la région du SUD-OUEST / <i>Distribution of students in the English Public SGE by status, gender and year of study in the South-WEST region</i> .....	71
Tableau/Table71: Répartition des élèves de l'ESG anglophone public au plan National par sexe, âge et région/ <i>National distribution of students in the English Public SGE by gender, age and region</i> .....	72

Tableau/Table72: Répartition des élèves de l'ESG anglophone public au plan National par sexe, âge et année d'études/ / <i>National distribution of students in the English Public SGE by gender, age and year of study</i> .....	73
Tableau/Table73: Répartition des élèves de l'ESG anglophone privé par statut, sexe et région au plan National/ <i>National distribution of students in the English Private SGE by status, gender and year of study</i> .....	73
Tableau/Table74: Répartition des élèves de l'ESG anglophone privé par statut, sexe et année d'études au plan National/ <i>National distribution of students in the English Private SGE by status, gender and year of study</i> .....	73
Tableau/Table75: Répartition des inscrits et redoublants de l'ESG anglophone par type privé, par sexe, et région / <i>Distribution of registered students and repeaters in English private SGE by type of private school, gender and region</i> .....	74
Tableau/Table76: Répartition des inscrits et redoublants de l'ESG anglophone par type privé, par sexe, et par année d'études / <i>Distribution of registered students and repeaters in English private SGE by type of private school, gender and level of studies</i> .....	74
Tableau/Table77: Répartition des élèves de l'ESG anglophone national privé par sexe, âge et année d'études/ <i>National distribution of students in the English private SGE by gender, age and level of studies</i> .....	75
Tableau/Table78: Répartition des élèves de l'ESG anglophone national privé par sexe, âge et région/ <i>National distribution of students in the English private SGE by gender, age and region</i> .....	76
Tableau/Table79: Répartition des élèves de l'ESG anglophone privé de la région de l'Adamaoua par sexe, âge et année d'études/ <i>Distribution of students in the English private SGE by gender, age and level of study in the Adamawa region</i> .....	77
Tableau/Table80: Répartition des élèves de l'ESG anglophone privé de la région du Centre par sexe, âge et année d'études/ <i>Distribution of students in the English private SGE by gender, age and level of study in the Centre region</i> .....	77
Tableau/Table81: Répartition des élèves de l'ESG anglophone privé de l'EST par sexe, âge et année d'études/ <i>Distribution of students in the English private SGE by gender, age and level of study in the EAST region</i> .....	78
Tableau/Table82: Répartition des élèves de l'ESG anglophone privé de l'EXTREME-NORD par sexe, âge et année d'études/ <i>Distribution of students in the English private SGE by gender, age and level of study in the FAR-NORTH region</i> .....	78
Tableau/Table83: Répartition des élèves de l'ESG anglophone privé dans la région du LITTORAL par sexe, âge et année d'études/ <i>Distribution of students in the English private SGE by gender, age and level of study in the LITTORAL region</i> .....	79
Tableau/Table84: Répartition des élèves de l'ESG anglophone privé dans la région du NORD par sexe, âge et année d'études/ <i>Distribution of students in the English private SGE by gender, age and level of study in the NORTH region</i> .....	79
Tableau/Table85: Répartition des élèves de l'ESG anglophone privé dans la région du NORD-OUEST par sexe, âge et année d'études/ <i>Distribution of students in the English private SGE by gender, age and level of study in the NORTH-WEST region</i> .....	80
Tableau/Table86: Répartition des élèves de l'ESG anglophone privé dans la région de l'OUEST par sexe, âge et année d'études/ <i>Distribution of students in the English private SGE by gender, age and level of study in the WEST region</i> .....	80
Tableau/Table87: Répartition des élèves de l'ESG anglophone privé dans la région du SUD par sexe, âge et année d'études/ <i>Distribution of students in the English private SGE by gender, age and level of study in the SOUTH region</i> .....	81
Tableau/Table88: Répartition des élèves de l'ESG anglophone privé dans la région du SUD-OUEST par sexe, âge et année d'études/ <i>Distribution of students in the English private SGE by gender, age and level of study in the SOUTH-WEST region</i> .....	81

Tableau/Table89: Répartition des élèves de l'ESG francophone public et privé par sexe, statut et région/ <i>Distribution of students in the French Public and Private SGE by gender, status and region</i> .....	82
Tableau/Table90: Répartition des élèves de l'ESG francophone public et privé par statut, sexe et année d'études au plan National / <i>National Distribution of students in the French Public and Private SGE by status, gender and level of study</i> .....	83
Tableau/Table91: Répartition des élèves de l'ESG francophone public et privé par statut, sexe, et année d'études dans la région de l'Adamaoua/ <i>Distribution of students in the French Public and Private SGE by status, gender and level of study in the Adamawa region</i> .....	84
Tableau/Table92: Répartition des élèves de l'ESG francophone public et privé par statut, sexe, et année d'études dans la région du CENTRE/ <i>Distribution of students in the French Public and Private SGE by status, gender and level of study in the Centre region</i> .....	85
Tableau/Table93: Répartition des élèves de l'ESG francophone public et privé par statut, sexe, et année d'études dans la région de l'EST/ <i>Distribution of students in the French Public and Private SGE by status, gender and level of study EAST region</i> .....	86
Tableau/Table94: Répartition des élèves de l'ESG francophone public et privé par statut, sexe, et année d'études dans la région de l'Extreme-Nord/ <i>Distribution of students in the French Public and Private SGE by status, gender and level of study in the Far-North region</i> .....	87
Tableau/Table95: Répartition des élèves de l'ESG francophone public et privé par statut, sexe, et année d'études dans la région du LITTORAL/ <i>Distribution of students in the French Public and Private SGE by status, gender and level of study in the LITTORAL region</i> .....	88
Tableau/Table96: Répartition des élèves de l'ESG francophone public et privé par statut, sexe, et année d'études dans la région du NORD/ <i>Distribution of students in the French Public and Private SGE by status, gender and level of study in the NORTH region</i> .....	89
Tableau/Table97: Répartition des élèves de l'ESG francophone public et privé par statut, sexe, et année d'études dans la région du NORD-OUEST/ <i>Distribution of students in the French Public and Private SGE by status, gender and level of study in the NORTH-WEST region</i> .....	90
Tableau/Table98: Répartition des élèves de l'ESG francophone public et privé par statut, sexe, et année d'études dans la région de l'OUEST/ <i>Distribution of students in the French Public and Private SGE by status, gender and level of study in the WEST region</i> .....	91
Tableau/Table99: Répartition des élèves de l'ESG francophone public et privé par statut, sexe, et année d'études dans la région du SUD/ <i>Distribution of students in the French Public and Private SGE by status, gender and level of study in the SOUTH region</i> .....	92
Tableau/Table100: Répartition des élèves de l'ESG francophone public et privé par statut, sexe, et année d'études dans la région du SUD-OUEST/ <i>Distribution of students in the French Public and Private SGE by status, gender and level of study in the SOUTH-WEST region</i> .....	93
Tableau/Table101: Répartition des élèves de l'ESG Francophone public et privé au plan National par sexe, âge et région/ <i>National distribution of students in the French Public and Private SGE by gender, age and region</i> .....	94
Tableau/Table102: Répartition des élèves de l'ESG francophone public et privé au plan National par sexe, âge et année d'études/ <i>National distribution of students in the French Public and Private SGE by gender, age and Level of study</i> .....	95
Tableau/Table103: Répartition des élèves de l'ESG francophone public et privé de l'Adamaoua par sexe, âge et année d'études/ <i>Distribution of students in the French Public and Private SGE by gender, age and Level of study in the Adamawa</i> .....	96
Tableau/Table104: Répartition des élèves de l'ESG francophone public et privé du Centre par sexe, âge et année d'études/ / <i>Distribution of students in the French Public and Private SGE by gender, age and Level of study in the Centre region</i> .....	96



Tableau/Table105: Répartition des élèves de l'ESG francophone public et privé de l'Est sexe, âge et année d'études/ Distribution of students in the French Public and Private SGE by gender, age and Level of study in the East region.....	97
Tableau/Table106: Répartition des élèves de l'ESG francophone public et privé de l'Extreme-Nord sexe, âge et année d'études/ Distribution of students in the French Public and Private SGE by gender, age and Level of study in the Far-North.....	97
Tableau/Table107: Répartition des élèves de l'ESG francophone public et privé du Littoral sexe, âge et année d'études/ Distribution of students in the French Public and Private SGE by gender, age and Level of study in the Littoral region.....	98
Tableau/Table108: Répartition des élèves de l'ESG francophone public et privé du NORD par sexe, âge et année d'études/ Distribution of students in the French Public and Private SGE by gender, age and Level of study in the NORTH region.....	98
Tableau/Table109: Répartition des élèves de l'ESG francophone public et privé du NORD-OUEST par sexe, âge et année d'études/ Distribution of students in the French Public and Private SGE by gender, age and Level of study in the NORTH-WEST region.....	99
Tableau/Table110: Répartition des élèves de l'ESG francophone public et privé de l'OUEST par sexe, âge et année d'études/ Distribution of students in the French Public and Private SGE by gender, age and Level of study in the WEST region.....	99
Tableau/Table111: Répartition des élèves de l'ESG francophone public et privé du SUD par sexe, âge et année d'études/ Distribution of students in the French Public and Private SGE by gender, age and Level of study in the SOUTH region.....	100
Tableau/Table112: Répartition des élèves de l'ESG francophone public et privé du SUD-OUEST par sexe, âge et année d'études/ Distribution of students in the French Public and Private SGE by gender, age and Level of study in the SOUTH-WEST region.....	100
Tableau/Table113: Répartition des élèves de l'ESG francophone public par sexe, statut et région/ Distribution of students in the French Public SGE by gender, status and region.....	101
Tableau/Table114: Répartition des élèves de l'ESG francophone public par statut, sexe et année d'études au plan National/ National distribution of students in the French Public SGE by status, gender and level of study.....	102
Tableau/Table115: Répartition des élèves de l'ESG francophone public par statut, sexe, et année d'études dans l'Adamaoua/ Distribution of students in the French Public SGE by status, gender and level of study in the Adamawa region.....	103
Tableau/Table116: Répartition des élèves de l'ESG francophone public par statut, sexe, et année d'études dans le Centre/ Distribution of students in the French Public SGE by status, gender and level of study in the Centre region.....	104
Tableau/Table117: Répartition des élèves de l'ESG francophone public par statut, sexe, et année d'études dans l'Est/ Distribution of students in the French Public SGE by status, gender and level of study in the East region.....	105
Tableau/Table118: Répartition des élèves de l'ESG francophone public par statut, sexe, et année d'études dans l'Extreme-Nord/ Distribution of students in the French Public SGE by status, gender and level of study in the Far-North region.....	106
Tableau/Table119: Répartition des élèves de l'ESG francophone public par statut, sexe, et année d'études dans le Littoral/ Distribution of students in the French Public SGE by status, gender and level of study in the Littoral region.....	107
Tableau/Table120: Répartition des élèves de l'ESG francophone public par statut, sexe, et année d'études dans la région du Nord/ Distribution of students in the French Public SGE by status, gender and level of study in the North region.....	108

Tableau/Table121: Répartition des élèves de l'ESG francophone public par statut, sexe et année d'études dans le NORD-OUEST/ Distribution of students in the French Public SGE by status, gender and level of study in the North West region.....	109
Tableau/Table122: Répartition des élèves de l'ESG francophone public par statut, sexe et année d'études dans l'OUEST/ Distribution of students in the French Public SGE by status, gender and level of study in the West region.....	110
Tableau/Table123: Répartition des élèves de l'ESG francophone public par statut, sexe, et année d'études dans le SUD/ Distribution of students in the French Public SGE by status, gender and level of study in the South region.....	111
Tableau/Table124: Répartition des élèves de l'ESG francophone public par statut, sexe et année d'études dans le SUD-OUEST/ Distribution of students in the French Public SGE by status, gender and level of study in the South West region.....	112
Tableau/Table125: Répartition des élèves de l'ESG francophone public au plan National par sexe, âge et région/ National distribution of students in the French Public SGE by gender, age and region .....	113
Tableau/Table126: Répartition des élèves de l'ESG francophone public au plan National par sexe, âge et année d'études/ National distribution of students in the French Public SGE by gender, age and level of study .....	114
Tableau/Table127: Répartition des élèves de l'ESG francophone privé par sexe, statut et région/ Distribution of students in the French Private SGE by gender, status and region .....	115
Tableau/Table128: Répartition des élèves de l'ESG francophone privé par statut, sexe et année d'études au plan National/ National distribution of students in the French Private SGE by status, gender and level of study .....	116
Tableau/Table129: Répartition des inscrits et redoublants de l'ESG Francophone par type privé, par sexe, et région / Distribution of registered students and repeaters in the French Private SGE by type of private school, gender and region .....	117
Tableau/Table130: Répartition des inscrits et redoublants de l'ESG Francophone par type privé, par sexe et par année d'études/ Distribution of registered students and repeaters in the French Private SGE by type of private school, gender and level of study .....	118
Tableau/Table131: Répartition des élèves de l'ESG Francophone national privé par sexe, âge et année d'études/ National distribution of students in the French Private SGE by gender, age and level of study ....	122
Tableau/Table132: Répartition des élèves de l'ESG Francophone National privé par sexe, âge et région/ <i>National distribution of students in the French Private SGE by gender, age and region .....</i>	123
Tableau/Table133: Répartition des élèves de l'ESG francophone privé de l'Adamaoua sexe, âge et année d'études/ <i>Distribution of students in the French Private SGE by gender, age and level of study in the Adamawa region .....</i>	123
Tableau/Table134: Répartition des élèves de l'ESG francophone privé du CENTRE par sexe, âge et année d'études/ <i>Distribution of students in the French Private SGE by gender, age and level of study in the Centre region .....</i>	123
Tableau/Table135: Répartition des élèves de l'ESG francophone privé de l'EST par sexe, âge et année d'études/ <i>Distribution of students in the French Private SGE by gender, age and level of study in the East region .....</i>	124
Tableau/Table136: Répartition des élèves de l'ESG francophone privé de l'Extreme-Nord par sexe, âge et année d'études/ <i>Distribution of students in the French Private SGE by gender, age and level of study in the Far North region.....</i>	124
Tableau/Table137: Répartition des élèves de l'ESG francophone privé du Littoral par sexe, âge et année d'études/ <i>Distribution of students in the French Private SGE by gender, age and level of study in the Littoral region .....</i>	124

Tableau/Table138: Répartition des élèves de l'ESG francophone privé du Nord sexe, âge et année d'études/ <i>Distribution of students in the French Private SGE by gender, age and level of study in the North region</i> .125	125
Tableau/Table139: Répartition des élèves de l'ESG francophone privé de l'Ouest par sexe, âge et année d'études/ <i>Distribution of students in the French Private SGE by gender, age and level of study in the West region</i> .....	125
Tableau/Table140: Répartition des élèves de l'ESG francophone privé du Sud par sexe, âge et année d'études/ <i>Distribution of students in the French Private SGE by gender, age and level of study in the South region</i> ..125	125
Tableau/Table141: Répartition des élèves de l'ESG francophone privé du Sud-Ouest sexe, âge et année d'études/ <i>Distribution of students in the French Private SGE by gender, age and level of study in the South West region</i> .....	126
Tableau/Table142: Répartition des élèves de l'ESTP public et privé par sexe, statut et région/ <i>Distribution of students in the Public and Private STVEbygender, status and region</i> .....	127
Tableau/Table143: Répartition des élèves de l'ESTP public et privé par sexe, statut et année d'études/ <i>Distribution of students in the Public and Private STVEbygender, status and leve lof study</i> .....	127
Tableau/Table144: Répartition des élèves de l'ESTP public et privé par sexe, section et région/ <i>Distribution of students in the Public and Private STVEbygender, section and region</i> .....	127
Tableau/Table145: Répartition des élèves de l'ESTP public et privé par sexe, sous-système et région/ <i>Distribution of students in the Public and Private STVEbygender, subsystem of education and region</i> 128	128
Tableau/Table146: Répartition des élèves de l'ESTP public et privé au plan National par sexe, âge et région/ <i>National distribution of students in the Public and Private STVEbygender, age and region</i> .....	128
Tableau/Table147: Répartition des élèves de l'ESTP Public et Privé au plan National par sexe, âge et année d'études/ <i>National distribution of students in the Public and Private STVEbygender, ageand level of study</i> .....	129
Tableau/Table148: Répartition des élèves de l'ESTP Anglophone Public et Privé au plan National par sexe, âge et année d'études/ <i>National distribution of students in the Public and Private STVEbygender, age and level of study</i> .....	129
Tableau/Table149: Répartition des élèves de l'ESTP Francophone Public et Privé au plan National par sexe, âge et année d'études/ <i>National distribution of students in the Public and Private STVEbygender, age and level of study</i> .....	129
Tableau/Table150: Répartition des élèves de l'ESTP Public et Privé dans la région de l'ADAMAOUA par sexe, âge et année d'études/ <i>Distribution of students in the Public and Private STVEbygender, age and level of studyin the ADAMAOUA region</i> .....	130
Tableau/Table151: Répartition des élèves de l'ESTP Public et Privé dans la région du CENTRE par sexe, âge et année d'études/ <i>Distribution of students in the Public and Private STVE by gender, age and level of study in the Centre region</i> .....	130
Tableau/Table152: Répartition des élèves de l'ESTP Public et Privé dans la région de l'EST par sexe, âge et année d'études/ <i>Distribution of students in the Public and Private STVE by gender, age and level of study in the East region</i> .....	130
Tableau/Table153: Répartition des élèves de l'ESTP Public et Privé dans la région de l'EXTREME-NORD par sexe, âge et année d'études/ <i>Distribution of students in the Public and Private STVE by gender, age and level of study in the FAR-NORTH region</i> .....	131
Tableau/Table154: Répartition des élèves de l'ESTP Public et Privé dans la région du LITTORAL par sexe, âge et année d'études/ <i>Distribution of students in the Public and Private STVE by gender, age and level of study in the LITTORAL region</i> .....	131
Tableau/Table155: Répartition des élèves de l'ESTP Public et Privé dans la région du NORD par sexe, âge et année d'études/ <i>Distribution of students in the Public and Private STVE by gender, age and level of study in the NORTH region</i> .....	131

Tableau/Table156: Répartition des élèves de l'ESTP Public et Privé dans la région du NORD-OUEST par sexe, âge et année d'études/ <i>Distribution of students in the Public and Private STVE by gender, age and level of study in the NORTH-WEST region</i> .....	132
Tableau/Table157: Répartition des élèves de l'ESTP Public et Privé dans la région de l'OUEST par sexe, âge et année d'études/ <i>Distribution of students in the Public and Private STVE by gender, age and level of study in the WEST region</i> .....	132
Tableau/Table158: Répartition des élèves de l'ESTP Public et Privé dans la région du SUD par sexe, âge et année d'études/ <i>Distribution of students in the Public and Private STVE by gender, age and level of study in the SOUTH region</i> .....	132
Tableau/Table159: Répartition des élèves de l'ESTP Public et Privé dans la région du SUD-OUEST par sexe, âge et année d'études/ <i>Distribution of students in the Public and Private STVE by gender, age and level of study in the SOUTH-WEST region</i> .....	133
Tableau/Table160: Répartition des élèves de l'ESTP public par sexe, statut et région/ <i>Distribution of students in the Public STVE by gender, status and region</i> .....	133
Tableau/Table161: Répartition des élèves de l'ESTP public par sexe, statut et année d'études/ <i>Distribution of students in the Public STVE by gender, status and year of study</i> .....	133
Tableau/Table162: Répartition des élèves de l'ESTP public par sexe, section et région/ <i>Distribution of students in the Public STVEper gender, section andregion</i> .....	134
Tableau/Table163: Répartition des élèves de l'ESTP public par sexe, système et région/ <i>Distribution of students in the Public STVEper gender, subsystem of education and region</i> .....	134
Tableau/Table164: Répartition des élèves de l'ESTP public par sexe, statut et année d'études/ <i>Distribution of students in the Public STVE by gender, status and year of study</i> .....	135
Tableau/Table165: Répartition des élèves de l'ESTP public au plan National par sexe, âge et région/ <i>National distribution of students in the Public STVEper gender, age and region</i> .....	135
Tableau/Table166: Répartition des élèves de l'ESTP Public au plan National par sexe, âge et année d'études/ <i>National distribution of students in the Public STVEper gender, age and year of study</i> .....	136
Tableau/Table167: Répartition des élèves de l'ESTP Anglophone Public au plan National par sexe, âge et année d'études/ <i>National distribution of students in the Public English STVEper gender, age and Level of study</i> .....	136
Tableau/Table168: Répartition des élèves de l'ESTP Francophone Public au plan National par sexe, âge et année d'études/ <i>National distribution of students in the Public French STVEper gender, age and Level of study</i> .....	136
Tableau/Table169: Répartition des élèves de l'ESTP Public dans la région de l'ADAMAOUA par sexe, âge et année d'études/ <i>Distribution of students in the Public STVE per gender, age and level of study in the ADAMAWA region</i> .....	137
Tableau/Table170: Répartition des élèves de l'ESTP Public dans la région du CENTRE par sexe, âge et année d'études/ <i>Distribution of students in the Public STVE per gender, age and level of study in the CENTER region</i> .....	137
Tableau/Table171: Répartition des élèves de l'ESTP Public dans la région de l'EST par sexe, âge et année d'études/ <i>Distribution of students in the Public STVE per gender, age and level of study in the EAST region</i> .....	137
Tableau/Table172: Répartition des élèves de l'ESTP Public dans la région de l'EXTREME-NORD par sexe, âge et année d'études/ <i>Distribution of students in the Public STVE per gender, age and level of study in the FAR-ORTH region</i> .....	138
Tableau/Table173: Répartition des élèves de l'ESTP Public dans la région du LITTORAL par sexe, âge et année d'études/ <i>Distribution of students in the Public STVE per gender, age and level of study in the LITTORAL region</i> .....	138

Tableau/Table174: Répartition des élèves de l'ESTP Public dans la région du NORD par sexe, âge et année d'études/ <i>Distribution of students in the Public STVE per gender, age and level of study in the NORTH region</i> .....	138
Tableau/Table175: Répartition des élèves de l'ESTP Public dans la région du NORD-OUEST par sexe, âge et année d'études/ <i>Distribution of students in the Public STVE per gender, age and level of study in the NORTH-WEST region</i> .....	139
Tableau/Table176: Répartition des élèves de l'ESTP Public dans la région de l'OUEST par sexe, âge et année d'études/ <i>Distribution of students in the Public STVE per gender, age and level of study in the WEST region</i> .....	139
Tableau/Table177: Répartition des élèves de l'ESTP Public dans la région du SUD par sexe, âge et année d'études/ <i>Distribution of students in the Public STVE per gender, age and level of study in the Southregion</i> .....	139
Tableau/Table178: Répartition des élèves de l'ESTP Public dans la région du SUD-OUEST par sexe, âge et année d'études/ <i>Distribution of students in the Public STVE per gender, age and level of study in the SOUTH-WEST region</i> .....	140
Tableau/Table179: Répartition des effectifs d'élèves de l'ESTP - Commercial public et privé par région, statut et sexe/ <i>Distribution of students in the Public and Private Commercial STVE per region, status and gender</i> .....	140
Tableau/Table180: Répartition des effectifs d'élèves de l'ESTP - Commercial public et privé par statut, sexe et année d'études/ <i>Distribution of student enrolment in the Public and Private Commercial STVE per status, gender and level of study</i> .....	140
Tableau/Table181: Répartition des effectifs d'élèves de l'ESTP - Commercial public et privé dans l'Adamaoua par statut, sexe et année d'études / <i>Distribution of student enrolment in the Public and Private Commercial STVE per status, gender and level of study in the Adamawa region</i> .....	141
Tableau/Table182: Répartition des effectifs d'élèves de l'ESTP - Commercial public et privé dans le Centre par statut, sexe et année d'études / <i>Distribution of student enrolment in the Public and Private Commercial STVE per status, gender and level of study in the Centre region</i> .....	141
Tableau/Table183: Répartition des effectifs d'élèves de l'ESTP - Commercial public et privé dans l'Est par statut, sexe et année d'études / <i>Distribution of student enrolment in the Public and Private Commercial STVE per status, gender and level of study in the East region</i> .....	141
Tableau/Table184: Répartition des effectifs d'élèves de l'ESTP - Commercial public et privé dans le Extrême-Nord par statut, sexe et année d'études / <i>Distribution of student enrolment in the Public and Private Commercial STVE per status, gender and level of study in the Far North region</i> .....	142
Tableau/Table185: Répartition des effectifs d'élèves de l'ESTP - Commercial public et privé dans du Littoral par statut, sexe et année d'études / <i>Distribution of student enrolment in the Public and Private Commercial STVE per status, gender and level of study in the Littoral region</i> .....	142
Tableau/Table186: Répartition des effectifs d'élèves de l'ESTP - Commercial public et privé dans le Nord par statut, sexe et année d'études / <i>Distribution of student enrolment in the Public and Private Commercial STVE per status, gender and level of study in the North region</i> .....	142
Tableau/Table187: Répartition des effectifs d'élèves de l'ESTP - Commercial public et privé dans le Nord-Ouest par statut, sexe et année d'études / <i>Distribution of student enrolment in the Public and Private Commercial STVE per status, gender and level of study in the NorthWest region</i> .....	143
Tableau/Table188: Répartition des effectifs d'élèves de l'ESTP - Commercial public et privé dans l' Ouest par statut, sexe et année d'études / <i>Distribution of student enrolment in the Public and Private Commercial STVE per status, gender and level of study in the West region</i> .....	143

Tableau/Table189: Répartition des effectifs d'élèves de l'ESTP - Commercial public et privé dans le Sud par statut, sexe et année d'études / <i>Distribution of student enrolment in the Public and Private Commercial STVE per status, gender and level of study in the Southregion</i> .....	143
Tableau/Table190: Répartition des effectifs d'élèves de l'ESTP - Commercial public et privé dans le Sud-Ouest par statut, sexe et année d'études / <i>Distribution of student enrolment in the Public and Private Commercial STVE per status, gender and level of study in the South Westregion</i> .....	144
Tableau/Table191: Répartition des effectifs d'élèves de l'ESTP - Commercial anglophone public et privé par région, statut et sexe/ <i>Distribution of student enrolment in the Public and Private English Commercial STVE by region, status and gender</i> .....	144
Tableau/Table192: Répartition des effectifs d'élèves de l'ESTP - Commercial anglophone public et privé par statut, sexe et année d'études/ <i>Distribution of student enrolment in the Public and Private English Commercial STVE by status, gender and level of study</i> .....	144
Tableau/Table193: Répartition des effectifs d'élèves de l'ESTP - Commercial anglophone public et privé dans l'Adamaoua par statut, sexe et année d'études / <i>Distribution of student enrolment in the Public and Private English Commercial STVE by status, gender and level of study in the Adamawa region</i> .....	145
Tableau/Table194: Répartition des effectifs d'élèves de l'ESTP - Commercial anglophone public et privé dans le Centre par statut, sexe et année d'études / <i>Distribution of student enrolment in the Public and Private English Commercial STVE by status, gender and level of study in the Centre region</i> .....	145
Tableau/Table195: Répartition des effectifs d'élèves de l'ESTP - Commercial anglophone public et privé dans du Littoral par statut, sexe et année d'études / <i>Distribution of student enrolment in the Public and Private English Commercial STVE by status, gender and level of study in the Littoral region</i> .....	145
Tableau/Table196: Répartition des effectifs d'élèves de l'ESTP - Commercial anglophone public et privé dans le Nord-Ouest par statut, sexe et année d'études / <i>Distribution of student enrolment in the Public and Private English Commercial STVE by status, gender and level of study in the North West region</i> .....	146
Tableau/Table197: Répartition des effectifs d'élèves de l'ESTP - Commercial anglophone public et privé dans le Sud-Ouest par statut, sexe et année d'études / <i>Distribution of student enrolment in the Public and Private English Commercial STVE by status, gender and level of study in the South West region</i> .....	146
Tableau/Table198: Répartition des effectifs d'élèves de l'ESTP - Commercial anglophone public par région et statut/ <i>Distribution of student enrolment in the Public English Commercial STVE by region and status</i> .....	146
Tableau/Table199: Répartition des effectifs d'élèves de l'ESTP - Commercial anglophone public par statut, sexe et année d'études/ <i>Distribution of student enrolment in the Public English Commercial STVE by status, gender and level of study</i> .....	147
Tableau/Table200: Répartition des effectifs d'élèves de l'ESTP - Commercial anglophone public par statut, sexe et année d'études dans la Région du Centre/ <i>Distribution of student enrolment in the Public English Commercial STVE by status, gender and level of study in the Centre region</i> .....	147
Tableau 201: Répartition des effectifs d'élèves de l'ESTP - Commercial anglophone public par statut, sexe et année d'études dans la Région du Littoral/ <i>Distribution of student enrolment in the Public English Commercial STVE by status, gender and level of study in the Littoral region</i> .....	147
Tableau/Table202: Répartition des effectifs d'élèves de l'ESTP - Commercial anglophone public par statut, sexe et année d'études dans la Région du Nord-Ouest/ <i>Distribution of student enrolment in the Public English Commercial STVE by status, gender and level of study in the North West region</i> .....	147
Tableau/Table203: Répartition des effectifs d'élèves de l'ESTP - Commercial anglophone public par statut, sexe et année d'études dans la Région de l'Ouest/ <i>Distribution of student enrolment in the Public English Commercial STVE by status, gender and level of study in the South West region</i> .....	148

Tableau/Table204: Répartition des effectifs d'élèves de l'ESTP - Commercial anglophone public par statut, sexe et année d'études dans la Région du Sud-Ouest/ <i>Distribution of student enrolment in the Public English Commercial STVE by status, gender and level of study in the South West region</i> .....	148
Tableau/Table205: Répartition des effectifs d'élèves de l'ESTP - Commercial anglophone privé par région et statut/ <i>Distribution of student enrolment in the Private English Commercial STVE by region and status</i> .....	148
Tableau/Table206: Répartition des effectifs d'élèves de l'ESTP -Commercial anglophone privé par statut, sexe et année d'études/ <i>Distribution of student enrolment in the Private English Commercial STVE by status, gender and level of study</i> .....	148
Tableau/Table207: Répartition des effectifs d'élèves de l'ESTP - Commercial anglophone par type Privé par région et statut/ <i>Distribution of student enrolment in the Private English Commercial STVE by type of private school, region and status</i> .....	149
Tableau/Table208: Répartition des effectifs d'élèves de l'ESTP -Commercial anglophone par type Privé par statut, sexe et année d'études/ <i>Distribution of student enrolment in the Private English Commercial STVE by type of private school, status and level of study</i> .....	149
Tableau/Table209: Répartition des effectifs d'élèves de l'ESTP - Commercial Francophone public et privé par région, statut et sexe/ <i>Distribution of student enrolment in the French Public and Private Commercial STVE by region, status and gender</i> .....	149
Tableau/Table210: Répartition des effectifs d'élèves de l'ESTP - Commercial Francophone public et privé par statut, sexe et année d'études/ <i>Distribution of student enrolment in the French Public and Private Commercial STVE by status, gender and level of study</i> .....	150
Tableau/Table 211: Répartition des effectifs d'élèves de l'ESTP - Commercial Francophone public et privé dans l'Adamaoua par statut, sexe et année d'études / <i>Distribution of student enrolment in the French Public and Private Commercial STVE by status, gender and level of study in the Adamawa region</i> .....	150
Tableau/Table212: Répartition des effectifs d'élèves de l'ESTP - Commercial Francophone public et privé dans le Centre par statut, sexe et année d'études / <i>Distribution of student enrolment in the French Public and Private Commercial STVE by status, gender and level of study in the Centre region</i> .....	150
Tableau/Table213: Répartition des effectifs d'élèves de l'ESTP –Commercial Francophone public et privé dans l'Est par statut, sexe et année d'études / <i>Distribution of student enrolment in the French Public and Private Commercial STVE by status, gender and level of study in the East region</i> .....	151
Tableau/table214: Répartition des effectifs d'élèves de l'ESTP –Commercial Francophone public et privé dans l'Extrême-Nord par statut, sexe et année d'études / <i>Distribution of student enrolment in the French Public and Private Commercial STVE by status, gender and level of study in the Far North region</i> .....	151
Tableau/table215: Répartition des effectifs d'élèves de l'ESTP - Commercial Francophone public et privé dans du Littoral par statut, sexe et année d'études / <i>Distribution of student enrolment in the French Public and Private Commercial STVE by status, gender and level of study in the Littoral region</i> .....	151
Tableau/Table216: Répartition des effectifs d'élèves de l'ESTP - Commercial Francophone public et privé dans le Nord par statut, sexe et année d'études / <i>Distribution of student enrolment in the French Public and Private Commercial STVE by status, gender and level of study in the North region</i> .....	152
Tableau/Table217: Répartition des effectifs d'élèves de l'ESTP – Francophone Commercial public et privé dans l'Ouest par statut, sexe et année d'études / <i>Distribution of student enrolment in the French Public and Private Commercial STVE by status, gender and level of study in the West region</i> .....	152
Tableau/Table218: Répartition des effectifs d'élèves de l'ESTP - Commercial Francophone public et privé dans le Sud par statut, sexe et année d'études / <i>Distribution of student enrolment in the French Public and Private Commercial STVE by status, gender and level of study in the South region</i> .....	152

Tableau/Table219: Répartition des effectifs d'élèves de l'ESTP - Commercial Francophone public par région et statut/ <i>Distribution of student enrolment inthe French Public Commercial STVEby region and status</i> .....	153
Tableau/Table220: Répartition des effectifs d'élèves de l'ESTP - Commercial Francophone public par statut, sexe et année d'études/ <i>Distribution of student enrolment inthe French Public Commercial STVEby status, gender and level of study</i> .....	153
Tableau/Table221: Répartition des effectifs d'élèves de l'ESTP - Commercial Francophone public par statut, sexe et année d'études dans la Région de l'Adamaoua/ <i>Distribution of student enrolment inthe French Public Commercial STVEby status, gender and level of study in the Adamawa region</i> .....	153
Tableau/Table222: Répartition des effectifs d'élèves de l'ESTP - Commercial Francophone public par statut, sexe et année d'études dans la Région du Centre/ <i>Distribution of student enrolment inthe French Public Commercial STVEby status, gender and level of study in the Centre region</i> .....	153
Tableau/Table223: Répartition des effectifs d'élèves de l'ESTP - Commercial Francophone public par statut, sexe et année d'études dans la Région de l'Est/ <i>Distribution of student enrolment inthe French Public Commercial STVEby status, gender and level of study in the East region</i> .....	154
Tableau/Table224: Répartition des effectifs d'élèves de l'ESTP - Commercial Francophone public par statut, sexe et année d'études dans la Région de l'Extreme-Nord/ <i>Distribution of student enrolment inthe French Public Commercial STVEby status, gender and level of study in the Far North region</i> .....	154
Tableau/Table225: Répartition des effectifs d'élèves de l'ESTP - Commercial Francophone public par statut, sexe et année d'études dans la Région du Littoral/ <i>Distribution of student enrolment inthe French Public Commercial STVEby status, gender and level of study in the Littoral region</i> .....	154
Tableau/Table226: Répartition des effectifs d'élèves de l'ESTP - Commercial Francophone public par statut, sexe et année d'études dans la Région du Nord/ <i>Distribution of student enrolment inthe French Public Commercial STVEby status, gender and level of study in the North region</i> .....	155
Tableau/Table227: Répartition des effectifs d'élèves de l'ESTP - Commercial Francophone public par statut, sexe et année d'études dans la Région de l'Ouest/ <i>Distribution of student enrolment inthe French Public Commercial STVEby status, gender and level of study in the West region</i> .....	155
Tableau/Table228: Répartition des effectifs d'élèves de l'ESTP - Commercial Francophone public par statut, sexe et année d'études dans la Région du Sud / <i>Distribution of student enrolment inthe French Public Commercial STVEby status, gender and level of study in the South region</i> .....	155
Tableau/Table229: Répartition des effectifs d'élèves de l'ESTP - Commercial Francophone privé par région et statut/ <i>Distribution of student enrolment inthe French Private Commercial STVEby region and status</i> .....	156
Tableau/Table230: Répartition des effectifs d'élèves de l'ESTP -Commercial Francophone privé par statut, sexe et année d'études/ <i>Distribution of student enrolment inthe French Private Commercial STVEby status, gender and level of study</i> .....	156
Tableau/Table231: Répartition des effectifs d'élèves de l'ESTP - Commercial Francophone par type Privé par région et statut/ <i>Distribution of student enrolment inthe French Private Commercial STVEby type of private school, region and status</i> , .....	156
Tableau/Table232: Répartition des effectifs d'élèves de l'ESTP -Commercial Francophone par type Privé par statut, sexe et année d'études/ <i>Distribution of student enrolment in the French Private Commercial STVEby type of private school, status, gender and level of study</i> .....	156
Tableau/Table233: Répartition des effectifs d'élèves de l'ESTP - Industriel public et privé par région, statut et sexe/ <i>Distribution of student enrolment in the Public and Private Industrial STVEbyregion, status and gender</i> .....	157



Tableau/Table234: Répartition des effectifs d'élèves de l'ESTP - Industriel public et privé par statut, sexe et année d'études/ <i>Distribution of student enrolment in the Public and Private Industrial STVEby status, gender and level of study</i> .....	157
Tableau/Table235: Répartition des effectifs d'élèves de l'ESTP - Industriel public et privé dans l'Adamaoua par statut, sexe et année d'études / <i>Distribution of student enrolment in the Public and Private Industrial STVEby status, gender and level of study in the Adamawa region</i> .....	157
Tableau/Table236: Répartition des effectifs d'élèves de l'ESTP - Industriel public et privé dans le Centre par statut, sexe et année d'études / <i>Distribution of student enrolment in the Public and Private Industrial STVEby status, gender and level of study in the Centre region</i> .....	158
Tableau/Table237: Répartition des effectifs d'élèves de l'ESTP - Industriel public et privé dans l'Est par statut, sexe et année d'études / <i>Distribution of student enrolment in the Public and Private Industrial STVEby status, gender and level of study in the East region</i> .....	158
Tableau/Table238: Répartition des effectifs d'élèves de l'ESTP - Industriel public et privé dans le Extrême-Nord par statut, sexe et année d'études/ <i>Distribution of student enrolment in the Public and Private Industrial STVEby status, gender and level of study in the Far North region</i> .....	158
Tableau/Table239: Répartition des effectifs d'élèves de l'ESTP - Industriel public et privé dans du Littoral par statut, sexe et année d'études / <i>Distribution of student enrolment in the Public and Private Industrial STVEby status, gender and level of study in the Littoral region.</i> .....	159
Tableau/Table240: Répartition des effectifs d'élèves de l'ESTP - Industriel public et privé dans le Nord par statut, sexe et année d'études / <i>Distribution of student enrolment in the English Public and Private Industrial STVEby status, gender and level of study in the North region.</i> .....	159
Tableau/Table241: Répartition des effectifs d'élèves de l'ESTP - Industriel public et privé dans le Nord-Ouest par statut, sexe et année d'études / <i>Distribution of student enrolment in the Public and Private Industrial STVEby status, gender and level of study in the NorthWest region</i> .....	159
Tableau/Table242: Répartition des effectifs d'élèves de l'ESTP - Industriel public et privé dans l' Ouest par statut, sexe et année d'études / <i>Distribution of student enrolment in the Public and Private Industrial STVEby status, gender and level of study in the West region</i> .....	160
Tableau/Table243: Répartition des effectifs d'élèves de l'ESTP - Industriel public et privé dans le Sud par statut, sexe et année d'études / <i>Distribution of student enrolment in the Public and Private Industrial STVEby status, gender and level of study in the South region.</i> .....	160
Tableau/Table244: Répartition des effectifs d'élèves de l'ESTP - Industriel public et privé dans le Sud-Ouest par statut, sexe et année d'études / <i>Distribution of student enrolment in the Public and Private Industrial STVEby status, gender and level of study in the SouthWest region</i> .....	160
Tableau/Table245: Répartition des effectifs d'élèves de l'ESTP - Industriel anglophone public et privé par région, statut et sexe/ <i>Distribution of student enrolment in the English Public and Private Industrial STVEbyregion, status and gender</i> .....	161
Tableau/Table246: Répartition des effectifs d'élèves de l'ESTP - Industriel anglophone public et privé par statut, sexe et année d'études/ <i>Distribution of student enrolment in the English Public and Private Industrial STVEby status, gender and level of study</i> .....	161
Tableau/Table247: Répartition des effectifs d'élèves de l'ESTP - Industriel anglophone public et privé dans l' Adamaoua par statut, sexe et année d'études / <i>Distribution of student enrolment in the English Public and Private Industrial STVEby status, gender and level of study in the Adamawa region</i> .....	161
Tableau/Table248: Répartition des effectifs d'élèves de l'ESTP - Industriel anglophone public et privé dans le Centre par statut, sexe et année d'études / <i>Distribution of student enrolment in the English Public and Private Industrial STVEby status, gender and level of study in the Centre region.</i> .....	161

Tableau/Table249: Répartition des effectifs d'élèves de l'ESTP - Industriel anglophone public et privé dans de l'EST par statut, sexe et année d'études / <i>Distribution of student enrolment in the English Public and Private Industrial STVE by status, gender and level of study in the East region</i> .....	162
Tableau/Table250: Répartition des effectifs d'élèves de l'ESTP - Industriel anglophone public et privé dans du Littoral par statut, sexe et année d'études / <i>Distribution of student enrolment in the English Public and Private Industrial STVE by status, gender and level of study in the Littoral region</i> .....	162
Tableau/Table251: Répartition des effectifs d'élèves de l'ESTP - Industriel anglophone public et privé dans le Nord-Ouest par statut, sexe et année d'études / <i>Distribution of student enrolment in the English Public and Private Industrial STVE by status, gender and level of study in the NorthWest region</i> .....	162
Tableau/Table252: Répartition des effectifs d'élèves de l'ESTP - Industriel anglophone public et privé dans le Ouest par statut, sexe et année d'études / <i>Distribution of student enrolment in the English Public and Private Industrial STVE by status, gender and level of study in the West region</i> .....	162
Tableau/Table253: Répartition des effectifs d'élèves de l'ESTP - Industriel anglophone public et privé dans le Sud par statut, sexe et année d'études / <i>Distribution of student enrolment in the English Public and Private Industrial STVE per status, gender and level of study in the South region</i> .....	163
Tableau/Table254: Répartition des effectifs d'élèves de l'ESTP - Industriel anglophone public et privé dans le Sud-Ouest par statut, sexe et année d'études / <i>Distribution of student enrolment in the English Public and Private Industrial STVE per status, gender and level of study in the South West region</i> .....	163
Tableau/Table255: Répartition des effectifs d'élèves de l'ESTP - Industriel anglophone public par région et statut/ <i>Distribution of student enrolment in the English Public Industrial STVE per region and status</i> .....	163
Tableau/Table256: Répartition des effectifs d'élèves de l'ESTP - Industriel anglophone public par statut, sexe et année d'études/ <i>Distribution of student enrolment in the English Public Industrial STVE per status, gender and level of study</i> .....	163
Tableau/Table257: Répartition des effectifs d'élèves de l'ESTP - Industriel anglophone public par statut, sexe et année d'études dans la Région du Centre/ <i>Distribution of student enrolment in the English Public Industrial STVE per status, gender and level of study in the Centre Region</i> .....	164
Tableau/Table258: Répartition des effectifs d'élèves de l'ESTP - Industriel anglophone public par statut, sexe et année d'études dans la Région du Littoral/ <i>Distribution of student enrolment in the English Public Industrial STVE per status, gender and level of study in the Littoral Region</i> .....	164
Tableau/Table259: Répartition des effectifs d'élèves de l'ESTP - Industriel anglophone public par statut, sexe et année d'études dans la Région du Nord-Ouest/ <i>Distribution of student enrolment in the English Public Industrial STVE per status, gender and level of study in the North West region</i> .....	164
Tableau/Table260: Répartition des effectifs d'élèves de l'ESTP - Industriel anglophone public par statut, sexe et année d'études dans la Région du Sud-Ouest/ <i>Distribution of student enrolment in the English Public Industrial STVE per status, gender and level of study</i> .....	164
Tableau/Table261: Répartition des effectifs d'élèves de l'ESTP - Industriel anglophone public par statut, sexe et année d'études dans la Région du Sud-Ouest/ <i>Distribution of student enrolment in the English Public Industrial STVE per status, gender and level of study</i> .....	164
Tableau/Table262: Répartition des effectifs d'élèves de l'ESTP - Industriel anglophone privé par région et statut/ <i>Distribution of student enrolment in the English Private Industrial STVE per region and status</i> .....	165
Tableau/Table263: Répartition des effectifs d'élèves de l'ESTP - Industriel anglophone privé par statut, sexe et année d'études/ <i>Distribution of student enrolment in the English Private Industrial STVE per status, sex and level of study</i> .....	165

Tableau/Table264: Répartition des effectifs d'élèves de l'ESTP - Industriel anglophone par type Privé par région et statut/ <i>Distribution of student enrolment in the English Private Industrial STVE by type of Private school, region and status.</i> .....	165
Tableau/Table265: Répartition des effectifs d'élèves de l'ESTP - Industriel anglophone par type Privé par statut, sexe et année d'études/ <i>Distribution of student enrolment in the English Private Industrial STVE by type of Private school, gender and level of study</i> .....	166
Tableau/Table266: Répartition des effectifs d'élèves de l'ESTP - Industriel Francophone public et privé par région, statut et sexe/ <i>Distribution of student enrolment in the French Public and Private Industrial STVE by region, status and gender</i> .....	166
Tableau/Table267: Répartition des effectifs d'élèves de l'ESTP - Industriel Francophone public et privé par statut, sexe et année d'études/ <i>Distribution of student enrolment in the French Public and Private Industrial STVE status, gender and level of study</i> .....	166
Tableau/Table268: Répartition des effectifs d'élèves de l'ESTP - Industriel Francophone public et privé dans l'Adamaoua par statut, sexe et année d'études/ <i>Distribution of student enrolment in the French Public and Private Industrial STVE status, gender and level of study in the Adamawa region</i> .....	167
Tableau/Table269: Répartition des effectifs d'élèves de l'ESTP - Industriel Francophone public et privé dans le Centre par statut, sexe et année d'études / <i>Distribution of student enrolment in the French Public and Private Industrial STVE status, gender and level of study in the Centre region</i> .....	167
Tableau/Table270: Répartition des effectifs d'élèves de l'ESTP – Industriel Francophone public et privé dans l'Est par statut, sexe et année d'études / <i>Distribution of student enrolment in the French Public and Private Industrial STVE status, gender and level of study in the East region</i> .....	167
Tableau/table271: Répartition des effectifs d'élèves de l'ESTP – Industriel Francophone public et privé dans l'Extrême-Nord par statut, sexe et année d'études / <i>Distribution of student enrolment in the French Public and Private Industrial STVE status, gender and level of study in the Far North region</i> .....	168
Tableau/Table272: Répartition des effectifs d'élèves de l'ESTP - Industriel Francophone public et privé dans du Littoral par statut, sexe et année d'études / <i>Distribution of student enrolment in the French Public and Private Industrial STVE status, gender and level of study in the Littoral region</i> .....	168
Tableau/Table273: Répartition des effectifs d'élèves de l'ESTP - Industriel Francophone public et privé dans le Nord par statut, sexe et année d'études / <i>Distribution of student enrolment in the French Public and Private Industrial STVE status, gender and level of study in the North region</i> .....	168
Tableau/Table274: Répartition des effectifs d'élèves de l'ESTP – Francophone Industriel public et privé dans le Ouest par statut, sexe et année d'études / <i>Distribution of student enrolment in the French Public and Private Industrial STVE status, gender and level of study in the West region</i> .....	169
Tableau/Table275: Répartition des effectifs d'élèves de l'ESTP - Industriel Francophone public et privé dans le Sud par statut, sexe et année d'études / <i>Distribution of student enrolment in the French Public and Private Industrial STVE status, gender and level of study in the South region</i> .....	169
Tableau/Table276: Répartition des effectifs d'élèves de l'ESTP - Industriel Francophone public par région et statut/ <i>Distribution of student enrolment in the French Public Industrial STVE by region and status</i> 169	
Tableau/Table277: Répartition des effectifs d'élèves de l'ESTP - Industriel Francophone public par statut, sexe et année d'études/ <i>Distribution of student enrolment in the French Public Industrial STVE by status, gender and level of study</i> .....	170
Tableau/Table278: Répartition des effectifs d'élèves de l'ESTP - Industriel Francophone public par statut, sexe et année d'études dans la Région de l'Adamaoua/ <i>Distribution of student enrolment in the French Public Industrial STVE by status, gender and level of study in the Adamawa region</i> .....	170
Tableau/Table279: Répartition des effectifs d'élèves de l'ESTP - Industriel Francophone public par statut, sexe et année d'études dans la Région du Centre/ <i>Distribution of student enrolment in the French Public Industrial STVE by status, gender and level of study in the Centre region</i> .....	170

Tableau/Table280: Répartition des effectifs d'élèves de l'ESTP - Commercial Francophone public par statut, sexe et année d'études dans la Région de l'Est/ <i>Distribution of student enrolment in the French Public Industrial STVEby status, gender and leve lof study in the East region</i> .....	171
Tableau/Table281: Répartition des effectifs d'élèves de l'ESTP - Industriel Francophone public par statut, sexe et année d'études dans la Région de l'Extreme-Nord/ <i>Distribution of student enrolment in the French Public Industrial STVEby status, gender and leve lof study in the Far North region.</i> .....	171
Tableau/Table282: Répartition des effectifs d'élèves de l'ESTP - Industriel Francophone public par statut, sexe et année d'études dans la Région du Littoral/ <i>Distribution of student enrolment in the French Public Industrial STVEby status, gender and leve lof study in the Littoral region.</i> .....	171
Tableau/Table283: Répartition des effectifs d'élèves de l'ESTP - Industriel Francophone public par statut, sexe et année d'études dans la Région du Nord/ <i>Distribution of student enrolment in the French Public Industrial STVEby status, gender and leve lof study in the North region</i> .....	172
Tableau/Table284: Répartition des effectifs d'élèves de l'ESTP - Industriel Francophone public par statut, sexe et année d'études dans la Région de l'Ouest/ <i>Distribution of student enrolment in the French Public Industrial STVEby status, gender and leve lof study in the West region</i> .....	172
Tableau/Table285: Répartition des effectifs d'élèves de l'ESTP - Industriel Francophone public par statut, sexe et année d'études dans la Région du Sud / <i>Distribution of student enrolment in the French Public Industrial STVEby status, gender and leve lof study in the South region.</i> .....	172
Tableau/Table286: Répartition des effectifs d'élèves de l'ESTP - Industriel Francophone privé par région et statut/ <i>Distribution of student enrolment in the French Private Industrial STVEby region and status</i> .....	173
Tableau/Table287: Répartition des effectifs d'élèves de l'ESTP -Industriel Francophone privé par statut, sexe et année d'études/ <i>Distribution of student enrolment in the French Private Industrial STVEby status, gender and leve lof study</i> .....	173
Tableau/Table288: Répartition des effectifs d'élèves de l'ESTP - Industriel Francophone par type Privé par région et statut/ <i>Distribution of student enrolment in the French Private Industrial STVEby type of private school, region and status</i> .....	173
Tableau/Table289: Répartition des effectifs d'élèves de l'ESTP -Industriel Francophone par type Privé par statut, sexe et année d'études/ <i>Distribution of student enrolment in the French Private Industrial STVEby type of private school status, gender and leve lof study</i> .....	174
Tableau/Table290: Effectif des élèves-maîtres des ENI Public et Privé par région / <i>Student-teacher enrolment in Public and Private TTCs by region</i> .....	175
Tableau/Table291: Effectif des élèves-maîtres des ENI public par région / <i>Student-teacher enrolment in Government TTCs by region</i> .....	175
Tableau/Table292: Effectif des élèves-maîtres par année d'études et par région/ <i>Student-teacher enrolment by level of study and region</i> .....	176
Tableau/Table293: Redoublants élèves-maîtres par année d'études et par région/ <i>Student-teacher repeatersby level of study and region</i> .....	176
Tableau/Table294: Effectif des élèves-maîtres du public par année d'études et par région/ <i>Student-teacher enrolment in GTTCs by level of study and region</i> .....	177
Tableau/Table295: Redoublants élèves-maîtres du public par année d'études et par region / <i>Student-teacher repeaters in GTTCs by level of study and region</i> .....	177
Tableau/Table296: Effectif des élèves-maîtres du privé par année d'études et par région/ <i>Student-teacher enrolment in Private TTCs by level of study and region</i> .....	178
Tableau/Table297: Redoublants élèves-maîtres du privé par année d'études et par region / <i>Student-teacher repeaters in Private TTCs by level of study and region</i> .....	178

Tableau/Table298: Effectif des élèves-maîtres par année d'études et par région/ <i>Student-teacher enrolment in Government and Private TTTCs by level of study and region</i> .....	179
Tableau/Table299: Redoublants élèves-maîtres par année d'études et par région/ <i>Student-teacher repeaters in Government and Private TTTCs by level of study and region</i> .....	179
Tableau/Table300: Effectif des élèves-maîtres du public par année d'études et par région/ <i>Student-teacher Enrolment in GTTTCsby year of studies and region</i> .....	180
Tableau/Table301: Redoublants élèves-maîtres du public par année d'études et par région / <i>Student-teacher repeatersin GTTTCsby year of studies and region</i> .....	180
Tableau/Table302: Effectif des élèves-maîtres du privé par année d'études et par région/ <i>Student-teacher Enrolment inPrivate TTTCs by year of studies and region</i> .....	181
Tableau/Table303: Redoublants élèves-maîtres du privé par année d'études et par region / <i>Student-teacher repeatersinPrivate TTTCsby year of studies and region</i> .....	181
Tableau/Table304: Répartition du nombre des enfants vulnérables dans l'ESG et l'ESTP public et privé par région et sexe/ <i>Distribution of vulnérables children in the Public and Private SGE and STVE by region and gender</i> .....	182
Tableau/Table305: Répartition du nombre des enfants vulnérables dans l'ESG et l'ESTP public et privé par région et sexe/ <i>Distribution of vulnérables children in the Public and Private SGE and STVE by region and gender</i> .....	182
Tableau/Table306: Répartition du nombre des enfants vulnérables dans l'ESG public et privé par région et sexe/ <i>Distribution of vulnérable children in the Public and Private SGE by region and gender</i> .....	182
Tableau/Table307: Répartition du nombre des enfants vulnérables dans l'ESG public et privé par région et sexe/ <i>Distribution of vulnérables children in the Public and Private SGE by region and gender</i> .....	182
Tableau/Table308: Répartition du nombre des enfants vulnérables dans l'ESG anglophone public et privé par région et sexe / <i>Distribution of vulnérable children in the English Public and Private SGE by region and gender</i> .....	183
Tableau/Table309: Répartition du nombre des enfants vulnérables dans l'ESG anglophone public et privé par région et sexe / <i>Distribution of vulnérable children in the English Public and Private SGE by region and gender</i> .....	183
Tableau/Table310: Répartition du nombre des enfants vulnérables dans l'ESG francophone public et privé par région et sexe / <i>Distribution of vulnérable children in the English Public and Private SGE by region and gender</i> .....	183
Tableau/Table311: Répartition du nombre des enfants vulnérables dans l'ESG francophone public et privé par région et sexe / <i>Distribution of vulnérable children in the English Public and Private SGE by region and gender</i> .....	183
Tableau/Table312: Répartition du nombre des enfants vulnérables dans l'ESTP public et privé par région et sexe / <i>Distribution of vulnérable children in the Public and Private STVE by region and gender</i> .....	184
Tableau/Table313: Répartition du nombre des enfants vulnérables dans l'ESTP public et privé par région et sexe / <i>Distribution of vulnérable children in the Public and Private STVE by region and gender</i> .....	184
Tableau/Table314: Répartition du nombre des enfants vulnérables dans l'ESTP anglophone public et privé par région et sexe / <i>Distribution of vulnérable children in the Public and Private STVE by region and gender</i> .....	184
Tableau/Table315: Répartition du nombre des enfants vulnérables dans l'ESTP anglophone public et privé par région et sexe / <i>Distribution of vulnérable children in the Public and Private STVE by region and gender</i> .....	184
Tableau/Table316: Répartition du nombre des enfants vulnérables dans l'ESTP francophone public et privé par région et sexe / <i>Distribution of vulnérable children in the Public and Private STVE by region and gender</i> .....	185

Tableau/Table317: Répartition du nombre des enfants vulnérables dans l'ESTP francophone public et privé par région et sexe / <i>Distribution of vulnerable children in the Public and Private STVE by region and gender</i> .....	185
Tableau/Table318: Répartition du nombre des enfants vulnérables dans l'ESG anglophone public par région et sexe / <i>Distribution of vulnerable children in the English Public SGE by region and gender</i> ..	185
Tableau/Table319: Répartition du nombre des enfants vulnérables dans l'ESG anglophone public par région et sexe / <i>Distribution of vulnerable children in the English Public SGE by region and gender</i> ..	185
Tableau/Table320: Répartition du nombre des enfants vulnérables dans l'ESG francophone public par région et sexe / <i>Distribution of vulnerable children in the English Public SGE by region and gender</i> ..	186
Tableau/Table321: Répartition du nombre des enfants vulnérables dans l'ESG francophone public par région et sexe / <i>Distribution of vulnerable children in the English Public SGE by region and gender</i> ..	186
Tableau/Table322: Répartition du nombre des enfants vulnérables dans l'ESTP francophone public par région et sexe / <i>Distribution of vulnerable children in the English Public SGE by region and gender</i> ..	186
Tableau/Table323: Répartition du nombre des enfants vulnérables dans l'ESTP francophone public par région et sexe / <i>Distribution of vulnerable children in the English Public SGE by region and gender</i> ..	186
Tableau 324: Répartition des établissements publics et privés (ouverts) par région et par type d'enseignement/ <i>Distribution of publics and privates Schools according to region and type of education</i> .....	188
Tableau 325: Répartition des établissements publics et privés (Non fonctionnels 2021) par région et par type d'enseignement/ <i>Distribution of non operational publics and privates Schools by region and type of education</i> .....	188
Tableau 326: Répartition des établissements ESG du public et privé par région et par Sous système/ <i>Distribution of public and private General Schools according to region and Sub system</i> .....	189
Tableau 327: Répartition des établissements ESTP et polyvalents du public et privé par région et par Sous système/ <i>Distribution of public and private Technique Schools according to region and Sub system</i> ...	189
Tableau 328: Répartition des Ecoles Normales (ENIEG et ENIET) du public et privé par région / <i>Distribution of public and private Technical and Grammar Teacher Schools according to region and Sub system</i> .....	189
Tableau 329: Répartition des établissements publics ouverts par région et par type d'enseignement/ <i>Distribution of public schools according to region and type of education</i> .....	190
Tableau 330: Répartition des établissements publics (Non fonctionnels) par région et par type d'enseignement/ <i>Distribution of public schools according to region and type of education</i> .....	190
Tableau 331 : Répartition des établissements Secondaires et Techniques ouverts du public par région et par cycle/ <i>Distribution of public schools according to region and cycle</i> .....	190
Tableau 332: Répartition des établissements ESG et ESTP du public par région et par cycle/ <i>Distribution of public Technique Schools according to region and Sub system</i> .....	191
Tableau 333: Répartition des établissements ESG et ESTP du public par région et par sous système/ <i>Distribution of public General and Technical Schools by region and sub system</i> .....	191
Tableau 334: Répartition des établissements ESG du public par région, par cycle et sous système/ <i>Distribution of public General Secondary Schools by region, cycle and sub system</i> .....	191
Tableau 335: Répartition des établissements ESTP du public par région, par cycle et sous système / <i>Distribution of public Technical Secondary Schools by region, cycle and sub system</i> .....	192
Tableau 336: Répartition des Ecoles Normales (ENIEG et ENIET) du public par région / <i>Distribution of public Technical and General Teacher Training Schools by region</i> .....	192
Tableau 337 : Répartition des établissements privés par région et par type d'enseignement/ <i>Distribution of private schools by region and type of education</i> .....	192

Tableau 338 : Répartition des établissements ESG du privé par région et par sous système/ <i>Distribution of private General Secondary Schools by region and Sub system</i> .....	193
Tableau 339 : Répartition des établissements ESTP du privé par région et par sous système/ <i>Distribution of private Technical Secondary Schools by region and sub system</i> .....	193
Tableau 340: Répartition des établissements Général et Technique du privé par région et par type confessionnel/ <i>Distribution of private General and Technical Schools by region and confessionnal type</i> .....	193
Tableau 341: Répartition des Ecoles Normales (ENIEG et ENIET) du public par région / <i>Distribution of public Technical and General Teacher Training Schools by region</i> .....	193
Tableau 342: Répartition des salles de classe du Secondaire (Général, Technique) et Normal public et privé par région et par type de matériaux de construction/ <i>Distribution of classrooms in public and private secondary education and Teacher Training schools by region and type of construction material</i> .....	194
Tableau 343: Répartition des salles de classe du Secondaire Général et Technique public et privé par région et par type de matériaux de construction/ <i>Distribution of classrooms in public and private General and Technical secondary schoolsby region and type of construction material</i> .....	194
Tableau 344: Répartition des salles de classe du Secondaire Général public et privé par région et par type de matériaux de construction/ <i>Distribution of classrooms in public and private General secondary schools by region and type of construction's material</i> .....	194
Tableau 345: Répartition des salles de classe du Secondaire Technique public et privé par région et par type de matériaux de construction/ <i>Distribution of classrooms in public and private Technical secondary schoolsby region and type of construction material</i> .....	195
Tableau 346: Répartition des salles de classe de l'ENIEG public et privé par région et par type de matériaux de construction/ <i>Distribution of classrooms in public and private GTTC by region and type of construction material</i> .....	195
Tableau 347: Répartition des salles de classe de l'ENIET public et privé par région et par type de matériaux de construction/ <i>Distribution of classrooms in public and private TTTC schools by region and type of construction material</i> .....	195
Tableau 348: Répartition des salles de classe du Secondaire (Général, Technique) et Normal public par région et par type de matériaux de construction/ <i>Distribution of classrooms in public General and Technical secondary education and Teacher Training by region and type of construction material</i> .....	196
Tableau 349: Répartition des salles de classe du Secondaire Général et Technique du public par région et par type de matériaux de construction/ <i>Distribution of classrooms in public General and Technical secondary education by region and type of construction's material</i> .....	196
Tableau 350: Répartition des salles de classe du Secondaire Général public par région et par type de matériaux de construction/ <i>Distribution of classroom of public secondary grammar education according to region and type of construction's material</i> .....	196
Tableau 351: Répartition des salles de classe du Secondaire Technique public par région et par type de matériaux de construction/ <i>Distribution of classrooms in public Technical secondary schools by region and type of construction material</i> .....	197
Tableau 352: Répartition des salles de classe de l'ENIEG public par région et par type de matériaux de construction/ <i>Distribution of classrooms in public GTTCby region and type of construction material</i> .....	197
Tableau 353: Répartition des salles de classe de l'ENIET public par région et par type de matériaux de construction/ <i>Distribution of classrooms in public TTTCsby region and type of construction material</i> .....	197
Tableau 354: Répartition du nombre de divisions dans l'ESG public et privé/ <i>Distribution of the number of streams in public and private General education</i> .....	198
Tableau 355: Répartition du nombre de divisions dans l'ESG anglophone public et privé/ <i>Distribution of the number of streams in public and private General education</i> .....	198

Tableau 356: Répartition du nombre de divisions dans l'ESG francophone public et privé/ <i>Distribution of the number of streams in French public and private General education</i> .....	198
Tableau 357 : Répartition du nombre de divisions par année d'études dans l'ESTP public et privé/ <i>Distribution of the number of streams by school year in public and private technical schools</i> .....	199
Tableau 358: Répartition du nombre de divisions par année d'études dans l'ESTP anglophone public et privé/ <i>Distribution of the number of streams by school year in English public and private Technical education.</i> .	199
Tableau 359: Répartition du nombre de divisions par année d'études dans l'ESTP francophone public et privé/ <i>Distribution of the number of streams per school year in French public and private Technical schools</i> .....	199
Tableau 360: Répartition du nombre de divisions dans l'ESG public/ <i>Distributions of the number of streams in public General Education</i> .....	200
Tableau 361: Répartition du nombre de divisions dans l'ESG anglophone public/ <i>Distributions of the number of streams in English public General Education</i> .....	200
Tableau 362: Répartition du nombre de divisions dans l'ESG francophone public/ <i>Distributions of the number of streams in French public General Education</i> .....	200
Tableau 363: Répartition du nombre de divisions par année d'études dans l'ESTP public/ <i>Distribution of the number of streams per school year in public technical education</i> .....	201
Tableau 364: Répartition du nombre de divisions par année d'études dans l'ESTP anglophone public/ <i>Distribution of the number of streams by school year in English public Technical Education</i> .....	201
Tableau 365: Répartition du nombre de divisions par année d'études dans l'ESTP francophone public/ <i>Distribution of the number of streams by school year in French public Technical Education</i> .....	201
Tableau 366: Répartition des ordinateurs et du mobilier dans l'ESG et l'ESTP public et privé par région/ <i>Distribution of computers and classroom furniture in General and Technical public and private secondary schools by region.</i> .....	201
Tableau 367: Répartition des ordinateurs et du mobilier dans l'ESG public et privé par région/ <i>Distribution of computers and classroom furniture in public and private GSE per region.</i> .....	202
Tableau 368: Répartition des ordinateurs et du mobilier dans l'ESTP public et privé par région/ <i>Distribution of computers and classroom furniture in public and private French Technical Secondary education by region.</i> .....	202
Tableau 369: Répartition des ordinateurs et du mobilier dans les ENIs publics et privés par région/ <i>Distribution of computers and classroom furniture in public and private Teacher Training Colleges (TTCs) per region.</i> .....	202
Tableau 370: Répartition des ordinateurs et du mobilier dans les ENIEGs publics et privés par région/ <i>Distribution of computers and classroom furniture in public and private General Teacher Training College (TTCs) by region.</i> .....	202
Tableau 371: Répartition des ordinateurs et du mobilier dans les ENIETs Publics et privés par région/ <i>Distribution of computers and classroom furniture in Public and private Technical Teacher Training Colleges (TTTCs) by region.</i> .....	203
Tableau 372: Répartition des ordinateurs et du mobilier dans l'ESG et l'ESTP public par région/ <i>Distribution of computers and classroom furniture in public GSE and TSE by region.</i> .....	203
Tableau 373: Répartition des ordinateurs et du mobilier dans l'ESG public par région/ <i>Distribution of computers and classroom furniture in public GSE by region.</i> .....	203
Tableau 374: Répartition des ordinateurs et du mobilier dans l'ESTP public par région/ <i>Distribution of computers and classroom furniture in public TSE by region.</i> .....	203
Tableau 375: Répartition des ordinateurs et du mobilier dans les ENIs publics par région/ <i>Distribution of computers and classroom furniture in public Teacher Training Colleges (GTTCs) by region.</i> .....	204
Tableau 376: Répartition des ordinateurs et du mobilier dans les ENIEGs publics par région/ <i>Distribution of computers and classroom furniture in public General Teacher Training Colleges (GTTC) per region.</i> .....	204



Tableau 377: Répartition des ordinateurs et du mobilier dans les ENIETs Publics par région/ <i>Distribution of computers and classroom furniture in Public Technical Teacher Training Colleges per region.</i> .....	204
Tableau 378: Répartition des tables bancs dans l'ESG et l'ESTP public et privé par nombre de places et par région/ <i>Distribution of benches in public and private GSE and TSE by the number of sittings positions and per region.</i> .....	205
Tableau 379: Répartition des tables bancs dans l'ESG public et privé par nombre de places et par région/ <i>Distribution of benches in public and private GSE by the number of sittings positions and per region</i>	205
Tableau 380: Répartition des tables bancs dans l'ESTP public et privé par nombre de places et par région/ <i>Distribution of benches in anglophone public and private TSE by the number of sittings positions and per region</i> .....	205
Tableau 381: Répartition des tables bancs dans l'enseignement polyvalent public et privé par nombre de places et par région/ <i>Distribution of benches in public and private comprehensive secondary education by the number of sittings positions and per region</i> .....	206
Tableau 382: Répartition des tables bancs dans l'ESG et l'ESTP public par nombre de places et par région/ <i>Distribution of benches in public GSE and TSE by the number of sittings positions and per region</i> .....	206
Tableau 383: Répartition des tables bancs dans l'ESG public par nombre de places et par région/ <i>Distribution of benches in public Comprehensive GSE by the number of sittings positions and per region</i> .....	206
Tableau 384: Répartition des tables bancs dans l'ESTP et Polyvalent public par nombre de places et par région/ <i>Distribution of benches in public Comprehensive TSE by the number of sittings positions and per region</i> .....	206
Tableau 385 : Répartition des locaux dans les établissements ESG et ESTP publics et privés selon le type et par région/ <i>Distribution of buildings in public and private GSE and TSE Schools by type and per region.</i> .....	207
Tableau 386: Répartition des locaux dans les établissements ESG publics et privés selon le type et par région/ <i>Distribution of buildings in public and private GSE Schools by type and per region.</i> .....	207
Tableau 387: Répartition des locaux dans les établissements ESTP publics et privés selon le type et par région/ <i>Distribution of buildings in public and private Technical Schools by type and per region.</i> .....	208
Tableau 388 : Répartition des locaux dans les établissements polyvalents publics et privés selon le type et par région/ <i>Distribution of buildings in public and private comprehensive Schools by type and per region</i> .....	208
Tableau 389: Répartition des locaux dans des établissements de l'ENI publics et privés / <i>Distribution of buildings in the public and private TTCs per region.</i> .....	208
Tableau 390: Répartition des locaux dans des établissements de l'ENIEG publics et privés / <i>Distribution of buildings in public and private General TTCs per region.</i> .....	209
Tableau 391: Répartition des locaux dans des ENIETs publics et privés par région/ <i>Distribution of buildings in the public and private TTTCs per region.</i> .....	209
Tableau 392 : Répartition des locaux dans les établissements ESG et ESTP publics selon le type et par région/ <i>Distribution of buildings in public and private GSE and TSE by type and per region.</i> .....	209
Tableau 393: Répartition des locaux dans les établissements ESG publics selon le type et par région/ <i>Distribution of buildings in public GSE Schools by type and per region.</i> .....	210
Tableau 394: Répartition des locaux dans les établissements ESTP et Polyvalent publics selon le type et par région/ <i>Distribution of buildings in public Technical Schools by type and per region.</i> .....	210
Tableau 395: Répartition des locaux dans des établissements de l'ENI publics / <i>Distribution of buildings in the public TTCs per region.</i> .....	210
Tableau 396: Répartition des locaux dans des établissements de l'ENIEG publics / <i>Distribution of buildings in the public General TTCs per region.</i> .....	211

Tableau 397: Répartition des locaux dans des ENIETs publics par région/ <i>Distribution of buildings in public Technical TTCs per region.</i> .....	211
Tableau 398: Répartition des établissements ESG et ESTP du public et privé ayant certaines commodités par région/ <i>Distribution of public and private GSE and TSE schools with certain facilities per region.</i> ..	211
Tableau 399: Répartition des établissements de l'ESG public et privé ayant certaines commodités par région/ <i>Distribution of public and private GSE schools with some facilities per region.</i> .....	212
Tableau 400 : Répartition des établissements de l'ESTP public et privé ayant certaines commodités par région/ <i>Distribution of public and private TSE Schools with some facilities per region.</i> .....	212
Tableau 401 : Répartition des établissements Polyvalent du public et privé ayant certaines commodités par région/ <i>Distribution of public and private Comprehensive Schools with some facilities per region.</i> .....	212
Tableau 402 : Répartition des ENI publics et privés ayant certaines commodités par région suite / <i>Distribution of public and private TTCs with some facilities in per region continued.</i> .....	213
Tableau 403 : Répartition des ENIEG publics et privés ayant certaines commodités par région suite / <i>Distribution of public and private TTCs with some facilities per region continued.</i> .....	213
Tableau 404: Répartition des ENIETs public et privée ayant certaines commodités par région/ <i>Distribution of public and private Technical TTCs with some facilities by region.</i> .....	213
Tableau 405: Répartition des établissements ESG et ESTP du public ayant certaines commodités par région/ <i>Distribution of public and private GSE and TSE schools with some facilities per region.</i> .....	214
Tableau 406: Répartition des établissements de l'ESG public ayant certaines commodités par région/ <i>Distribution of public GSE schools with some facilities per region.</i> .....	214
Tableau 407 : Répartition des établissements de l'ESTP et Polyvalent public ayant certaines commodités par région/ <i>Distribution of public Technical and comprehensive Schools with some facilities per region.</i> .....	214
Tableau 408 : Répartition des ENI publics ayant certaines commodités par région suite / <i>Distribution of public TTCs with some facilities per region continued.</i> .....	215
Tableau 409 : Répartition des ENIEG publics ayant certaines commodités par région suite / <i>Distribution of public General TTCs with some facilities per region continued.</i> .....	215
Tableau 410: Répartition des ENIETs public ayant certaines commodités par région/ <i>Distribution of public TTCs with some facilities per region (continued).</i> .....	215
Tableau 411: Répartition des Equipements lourds (en bon etat) dans les établissements techniques publiques par région et par spécialité / <i>Distribution of Heavy duty equipment (in good state) in public Technical schools by region and specialty.</i> .....	216
Tableau 412: Répartition des Equipements lourds (en bon etat) dans les ENIETs publiques par région et par spécialité / <i>Distribution of Heavy duty equipment (in good state) in public TTCs by region.</i> .....	217
Tableau 413: Répartition des enseignants du Secondaire et Normal par région, grade et sexe dans le public/ <i>Distribution of public sector teachers in SECONDARY and TEACHER TRAINING education by region, status and sex.</i> .....	218
Tableau 414: Répartition des enseignants de l'ESG et l'ESTP par région, grade et sexe dans le public/ <i>Distribution of public GSE and TSE teachers by region, status and sex.</i> .....	219
Tableau 415: Répartition des enseignants de l'ESG par région, grade et sexe dans le public / <i>Distribution of public GSE teachers per region, status and sex.</i> .....	219
Tableau 416: Répartition des enseignants de l'ESTP et Polyvalent par région, grade et sexe dans le public / <i>Distribution of public TSE and comprehensive school teachers by region, status and sex.</i> .....	220
Tableau 417: Répartition des enseignants dans les ENI publiques par région, grade et sexe dans le public / <i>Distribution of teachers in public TTC's by grade, by sex and by region.</i> .....	220
Tableau 418: Répartition des enseignants dans les ENIEG publiques par région, grade et sexe dans le public / <i>Distribution of teachers in public General TTC's by grade, by sex and by region.</i> .....	221

Tableau 419: Répartition des enseignants dans les ENIET publiques par région, grade et sexe dans le public / <i>Distribution of teachers in public Technical TTC's by grade, by sex and by region</i> .....	221
Tableau 420: Répartition des enseignants dans le Secondaire et le Normal par statut, par sexe et par région dans le public / <i>Distribution of public teachers in secondary and teacher training schools by status, sex and region</i> .....	222
Tableau 421: Répartition des Enseignants dans le Secondaire et Normal par statut, par sexe et par Type d'établissement dans le public / <i>Distribution of public teachers in secondary and teacher training schools by status, sex and type of school</i> .....	222
Tableau 422: Répartition des enseignants dans l'ESG et ESTP par statut, par sexe et par region / <i>Distribution of teachers in GSE and TSE schools by region, status and sex</i> .....	222
Tableau 423: Répartition des enseignants dans l'ESG par statut, par sexe et par region / <i>Distribution of teachers in GSE schools by region, status and sex</i> .....	222
Tableau 424: Répartition des enseignants dans l'ESTP et Polyvalent par statut, par sexe et par région / <i>Distribution of teachers in Technical and Comprehensive secondary schools by region, status and sex</i> .....	223
Tableau 425: Répartition des enseignants dans les ENI publiques par statut, par sexe et par région / <i>Distribution of teachers in public TTCs by status, by sex and by region</i> .....	223
Tableau 426: Répartition des enseignants dans l'ESG et l'ESTP par statut, par diplôme académique / <i>Distribution of teachers in GSE and TSE schools by status and academic diploma</i> .....	223
Tableau 427: Répartition des enseignants dans le Normal par statut, par sexe et par diplôme académique / <i>Distribution of teachers in Teacher training schools by status, sex and academic diploma</i> .....	224
Tableau 428: Répartition du personnel Enseignant de l'ESG par Discipline de formation, par sexe et par Statut dans le public / <i>Distribution of teachers in public GSE by discipline, sex and status</i> .....	224
Tableau 429: Répartition du personnel Enseignant de l'ESTP et Polyvalent par Discipline de formation , par sexe et par Statut dans le public / <i>Distribution of teachers in public Technical and comprehensive secondary schools by Discipline, sex and status</i> .....	225
Tableau 430: Répartition du personnel Enseignant du Normal par Discipline de formation , par sexe et par Statut dans le public / <i>Distribution of teachers in public Teacher training schools by Training Discipline, sex and status</i> .....	226
Tableau 431: Répartition des enseignants du Secondaire et Normal par région, statut et sexe dans le Privé / <i>Distribution of teachers in private Secondary and Teacher Training schools by region, status and sex</i> .....	227
Tableau 432: Répartition des enseignants du Secondaire par région, statut et sexe dans le Privé / <i>Distribution of teachers in private Secondary schools by region, status and sex</i> .....	227
Tableau 433: Répartition des enseignants du Normal par région, statut et sexe dans le Privé / <i>Distribution of teachers in private TEACHER TRAINING colleges by region, status and sex</i> .....	227
Tableau 434: Répartition des enseignants du Secondaire par diplôme Académique, statut et sexe dans le Privé / <i>Distribution of teachers in private Secondary education by region, status and sex</i> .....	228
Tableau 435: Répartition des enseignants du Normal par diplôme Académique statut et sexe dans le Privé / <i>Distribution of teachers in TEACHER TRAINING colleges by academic diploma, status and sex</i> .....	228
Tableau 436: Répartition du personnel administratif du Secondaire par région et fonction dans le public / <i>Distribution of administrative staff in public secondary schools by region and function</i> .....	228
Tableau 437: Répartition du personnel administratif du Secondaire Général (ESG) par région et fonction dans le public / <i>Distribution of administrative staff in public GSE by region and function</i> .....	229
Tableau 438: Répartition du personnel administratif du Secondaire Technique (ESTP) et Polyvalent par région et fonction dans le public / <i>Distribution of administrative staff in public TSE and Comprehensive schools by region and function</i> .....	229

Tableau 439: Répartition du personnel administratif du Normal par région et fonction dans le public/ <i>Distribution of administrative staff in public Teacher Training Colleges by region and function</i> .....	230
Tableau 440: Répartition du personnel administratif du Normal Général (ENIEG) par région et fonction dans le public/ <i>Distribution of administrative staff in public General Teacher Training colleges by region and function</i> .....	230
Tableau 441: Répartition du personnel administratif du Normal Technique (ENIET) par région et fonction dans le public/ <i>Distribution of administrative staff in public Technical Teacher Training colleges by region and function</i> .....	231
Tableau 442: Répartition des Inspecteurs par Niveau et par Inspection/ <i>Distribution of Inspectors by Level and Inspectorate</i> .....	231
Tableau 443 : Répartition des Inspecteurs Nationaux par Inspection/ <i>Distribution of Inspectors Inspectorate</i> .....	232
Tableau 444 : Répartition des Inspecteurs par région et par Inspection/ <i>Distribution of Inspectors by Region and Inspectorate</i> .....	233
Tableau 445 : Répartition des Conseillers Pédagogiques par région/ <i>Distribution of Educational Advisors by Region and Inspectorate</i> .....	234
Tableau 446: Répartition des manuels mis à la disposition des élèves de l'ESG Anglophone public et privé par discipline et année d'études au niveau national/ <i>Distribution of manuals put at the disposal of the students of EGE per subject and levels of study</i> .....	235
Tableau 447: Répartition des manuels mis à la disposition des élèves de l'ESG Anglophone public et privé par discipline et région au niveau national/ <i>Distribution of manuals put at the disposal of the students of EGE per subject and region</i> .....	235
Tableau 448: Répartition des manuels mis à la disposition des élèves de l'ESG Francophone public et privé par discipline et année d'études au niveau national/ <i>Distribution of manuals put at the disposal of the students of FGE per subject and levels of study</i> .....	235
Tableau 449 : Répartition des manuels mis à la disposition des élèves de l'ESG francophone public et privé par discipline et par région/ <i>Distribution of manuals put at the disposal of the students of FGE per subject and region</i> .....	236
Tableau 450 : Répartition des manuels mis à la disposition des élèves de l'ESTP anglophone public et privé par discipline et par région/ <i>Distribution of manuals put at the disposal of the students of english technical education per subject and region</i> .....	236
Tableau 451: Répartition des manuels mis à la disposition des élèves de l'ESTP francophone public et privé par discipline et par région/ <i>Distribution of manuals put at the disposal of the students of french technical education per subject and region</i> .....	236
Tableau 452: Répartition des manuels mis à la disposition des élèves de l'ESG Anglophone public par discipline et année d'études au niveau national/ <i>Distribution of manuals put at the disposal of the students of EGE per subject and levels of study</i> .....	237
Tableau 453: Répartition des manuels mis à la disposition des élèves de l'ESG Anglophone public par discipline et région au niveau national/ <i>Distribution of manuals put at the disposal of the students of EGE per subject and region</i> .....	237
Tableau 454: Répartition des manuels mis à la disposition des élèves de l'ESG Francophone public par discipline et année d'études au niveau national/ <i>Distribution of manuals put at the disposal of the students of FGE per subject and levels of study</i> .....	237
Tableau 455 : Répartition des manuels mis à la disposition des élèves de l'ESG francophone public par discipline et par région/ <i>Distribution of manuals put at the disposal of the students of FGE per subject and region</i> .....	238

Tableau 456 : Répartition des Manuels mis à la disposition des élèves de l'ESTP anglophone public par discipline et par région/ <i>Distribution of manuals put at the disposal of the students of english technical education per subject and region</i> .....	238
Tableau 457: Répartition des manuels mis à la disposition des élèves de l'ESTP francophone public par discipline et par région/ <i>Distribution of manuals put at the disposal of the students of french technical education per subject and region</i> .....	239
Tableau 458 : Nombre des élèves possédant des livres dans certaines disciplines par sous-système, par ordre et par région/ <i>Number of students with books per sub system, educational agency and region</i> .....	239
Tableau 459 : Nombre d'élèves d'ESG anglophone public et privé possédant des livres dans certaines discipline et par région/ <i>Number of students with books in EGE provided with books per subject and region</i> .....	239
Tableau 460 : Nombre d'élèves d'ESG anglophone public possédant des livres dans certaines disciplines et par région/ <i>Number of students with books in EGE provided with books per subject and region</i> .....	240
Tableau 461 : Nombre d'élèves d'ESG francophone public et privé possédant des livres dans certaines discipline et par région/ <i>Number of students with books in EGE provided with books per subject and region</i> .....	240
Tableau 462 : Nombre d'élèves d'ESG francophone public possédant des livres dans certaines disciplines et par région/ <i>Number of students with books in EGE provided with books per subject and region</i> .....	240
Tableau 463 : Nombre d'élèves d'ESTP Anglophone public et privé possédant des livres dans certaines discipline et par région/ <i>Number of students with books in EGE provided with books per subject and region</i> .....	241
Tableau 464 : Nombre d'élèves d'ESTP Anglophone public possédant des livres dans certaines discipline et par région/ <i>Number of students with books in EGE provided with books per subject and region</i> .....	241
Tableau 465 : Nombre d'élèves d'ESTP Francophone public et privé possédant des livres dans certaines discipline et par région/ <i>Number of students with books in EGE provided with books per subject and region</i> .....	242
Tableau 466 : Nombre d'élèves d'ESTP Francophone public possédant des livres dans certaines discipline et par région/ <i>Number of students with books in EGE provided with books per subject and region</i> .....	242
Tableau/Table 467 : Récapitulatif des résultats au BEPC Bilingue session 2021/ <i>Summary of the results of the 2021 Bilingual BEPC</i> .....	244
Tableau/Table 468 : Récapitulatif des résultats au BEPC Ordinaire session 2021/ <i>Summary of the results of the 2021 BEPC</i> .....	244
Tableau/Table 469 : Récapitulatif des résultats au CAP STT session 2021/ <i>Summary of the results of 2021 CAP Tertiary science and technology</i> .....	244
Tableau/Table 470 : Récapitulatif des résultats au CAP Industriel session 2021/ <i>Summary of the results of 2021 CAP Industrial</i> .....	245
Tableau/Table 471 : Récapitulatif des résultats au CAPIEMP session 2021/ <i>Summary of the 2021 CAPIEM results</i> .....	245
Tableau/Table 472 : Récapitulatif des résultats au CAPIET session 2021/ <i>Summary of the 2021 CAPIET results</i> .....	245
Table 473: GCE Advanced Level General Performance by region and gender for the 2021 session.....	246
Table 474: GCE Advanced Level Technical, Technical Vocational Education Speciality Accounting Performance by region and gender for 2021 session.....	246
Table 475: GCE Advanced Level Technical, Technical Vocational Education Speciality Automobile Construction-Light Vehicle Maintenance Performance by region and gender for 2021 session.....	246
Table 476: GCE Advanced Level Technical, Technical Vocational Education Speciality Civil Engineering - Architectural Draftsmanship Performance by region and gender for 2021 session.....	246

Table 477: GCE Advanced Level Technical, Technical Vocational Education Speciality Civil Engineering - Building Construction Performance by region and gender for 2021 session.....	247
Table 478: GCE Advanced Level Technical, Technical Vocational Education Speciality Civil Engineering - Public Works Performance by region and gender for 2021 session.....	247
Table 479: GCE Advanced Level Technical, Technical Vocational Education Speciality Clothing Industry Performance by region and gender for 2021 session.....	247
Table 480: GCE Advanced Level Technical, Technical Vocational Education Speciality Cosmetics and Pharmacology Performance by region and gender for 2021 session.....	247
Table 481: GCE Advanced Level Technical, Technical Vocational Education Speciality Electrical Power System Performance by region and gender for 2021 session.....	247
Table 482: GCE Advanced Level Technical, Technical Vocational Education Speciality Electronics Performance by region and gender for 2021 session.....	247
Table 483: GCE Advanced Level Technical, Technical Vocational Education Speciality Forestry Management and Techniques Performance by region and gender for 2021 session.....	248
Table 484: GCE Advanced Level Technical, Technical Vocational Education Speciality Heating Ventilation and Air Conditioning Performance by region and gender for 2021 session.....	248
Table 485: GCE Advanced Level Technical, Technical Vocational Education Speciality Home Economics Performance by region and gender for 2021 session.....	248
Table 486: GCE Advanced Level Technical, Technical Vocational Education Speciality Installation and Maintenance of Electronic Systems Performance by region and gender for 2021 session.....	248
Table 487: GCE Advanced Level Technical, Technical Vocational Education Speciality Forestry Management and Techniques Performance by region and gender for 2021 session.....	248
Table 488: GCE Advanced Level Technical, Technical Vocational Education Speciality Marketing Performance by region and gender for 2021 session.....	248
Table 489: GCE Advanced Level Technical, Technical Vocational Education Speciality Metal Works and Industrial Piping Performance by region and gender for 2021 session.....	249
Table 490: GCE Advanced Level Technical, Technical Vocational Education Speciality Mining and Petroleum Performance by region and gender for 2021 session.....	249
Table 491: GCE Advanced Level Technical, Technical Vocational Education Speciality Plumbing and Hydraulic Installation Systems Performance by region and gender for 2021 session.....	249
Table 492: GCE Advanced Level Technical, Technical Vocational Education Speciality Secretarial Administration and Communication Performance by region and gender for 2021 session.....	249
Table 493: GCE Advanced Level Technical, Technical Vocational Education Speciality Surveying SURV Performance by region and gender for 2021 session.....	249
Table 494: GCE Advanced Level Technical, Technical Vocational Education Speciality Wood Cabinet-Making Performance by region and gender for 2021 session.....	249
Table 495: GCE Advanced Level Technical, Technical Vocational Education Speciality Wood Processing Performance by region and gender for 2021 session.....	250
Table 496: GCE Advanced Level Technical, Technical Vocational Education Performance by region and gender for 2021 session.....	250
Table 497: GCE Ordinary Level General Performance by region and gender for 2021 session.....	250
Table 498: GCE Ordinary Level Technical, Technical Vocational Education Speciality Accounting Performance by region and gender for 2021 session.....	250
Table 499: GCE Ordinary Level Technical, Technical Vocational Education Speciality Air Conditioning and Ventilation Performance by region and gender for 2021 session.....	251
Table 500: GCE Ordinary Level Technical, Technical Vocational Education Speciality Automobile Bodywork Painting Performance by region and gender for 2021 session.....	251

Table 501: GCE Ordinary Level Technical, Technical Vocational Education Speciality Automobile Repair Mechanics Performance by region and gender for 2021 session.....	251
Table 502: GCE Ordinary Level Technical, Technical Vocational Education Speciality Bespoke Tailoring Performance by region and gender for 2021 session.....	251
Table 503: GCE Ordinary Level Technical, Technical Vocational Education Speciality Carpentry and Joinery Performance by region and gender for 2021 session.....	251
Table 504: GCE Ordinary Level Technical, Technical Vocational Education Speciality Civil Engineering - Building Construction Performance by region and gender for 2021 session.....	252
Table 505: GCE Ordinary Level Technical, Technical Vocational Education Speciality Electrical Power System Performance by region and gender for 2021 session.....	252
Table 506: GCE Ordinary Level Technical, Technical Vocational Education Speciality Electronics Performance by region and gender for 2021 session.....	252
Table 507: GCE Ordinary Level Technical, Technical Vocational Education Speciality Home Economics Performance by region and gender for 2021 session.....	252
Table 508: GCE Ordinary Level Technical, Technical Vocational Education Speciality Manufacturing Mechanics Performance by region and gender for 2021 session.....	252
Table 509: GCE Ordinary Level Technical, Technical Vocational Education Speciality Marketing Performance by region and gender for 2021 session.....	253
Table 510: GCE Ordinary Level Technical, Technical Vocational Education Speciality Plumbing and Installation Systems Performance by region and gender for 2021 session.....	253
Table 511: GCE Ordinary Level Technical, Technical Vocational Education Speciality Secretarial Administration and Communication Performance by region and gender for 2021 session.....	253
Table 512: GCE Ordinary Level Technical, Technical Vocational Education Speciality Sheet Metal Works Performance by region and gender for 2021 session.....	253
Table 513: GCE Ordinary Level Technical, Technical Vocational Education Speciality Welding Fabrication Performance by region and gender for 2021 session.....	253
Table 514: GCE Ordinary Level Technical, Technical Vocational Education Speciality Performance by region and gender for 2021 session.....	254
Tableau/Table 515 : Résultats au Baccalauréat littéraire série A1 session 2021/Results of 2021 Baccalauréat littéraire Série A1.....	255
Tableau/Table 516 : Résultats au Baccalauréat littéraire série A2 session 2021/Results of 2021 Baccalauréat littéraire Série A2.....	255
Tableau/table 517 : Résultats au Baccalauréat littéraire série A3 session 2021/Results of 2021 Baccalauréat littéraire Série A3.....	255
Tableau/Table 518 : Résultats au Baccalauréat littéraire série A4 session 2021/Results of 2021 Baccalauréat littéraire Série A4.....	255
Tableau/Table 519: Résultats au Baccalauréat littéraire série A5 session 2021/Results of 2021 Baccalauréat littéraire Série A5.....	255
Tableau/Table 520: Résultats au Baccalauréat littéraire bilingue session 2021/Results of 2021 Baccalauréat littéraire bilingue.....	256
Tableau/Table 521:Récapitulatif des résultats des Baccalauréats littéraires session 2021/Results of 2021 Baccalauréat Arts.....	256
Tableau/Table 522 : Résultats au Baccalauréat scientifique série C session 2021/Results of 2021 Baccalauréat sciences Série C.....	256
Tableau/Table 523 : Résultats au Baccalauréat scientifique série D session 2021/Results of 2021 Baccalauréat scientifique Série D.....	257

Tableau/Table 524 : Résultats au Baccalauréat scientifique série E session 2021/Results of 2021 Baccalauréat scientifique Série E .....	257
Tableau/Table 525 : Résultats au Baccalauréat scientifique série TI session 2021/Results of 2021 Baccalauréat scientifique Série TI .....	257
Tableau/Table 526 : Récapitulatif des résultats des Baccalauréats Scientifiques session 2021/Results of 2021 Baccalauréat scientifique .....	257
Tableau/Table 527 : Résultats au Baccalauréat technique commercial série ACA session 2021/Results of 2021 Baccalauréat technique commercial série ACA .....	258
Tableau 528 : Résultats au Baccalauréat technique commercial série ACC session 2021/Results of 2021 Baccalauréat technique commercial série ACC.....	258
Tableau/Table 529 : Résultats au Baccalauréat technique commercial série CG session 2021/Results of 2021 Baccalauréat technique commercial série CG .....	258
Tableau/Table 530 : Résultats au Baccalauréat technique commercial série FIG session 2021/Results of 2021 Baccalauréat technique commercial série FIG .....	258
Tableau/Table 531 : Résultats au Baccalauréat technique commercial série SES session 2021/Results of 2021 Baccalauréat technique commercial série SES.....	259
Tableau/Table 532: Récapitulatif des résultats des Baccalauréats technique commercial session 2021/Results of 2021 Baccalauréat technique commercial .....	259
Tableau/table 533 : Résultats au Baccalauréat technique Industriel série AF1 session 2021/Results of 2021 Baccalauréat technique industriel série AF1 .....	259
Tableau/table 534 : Résultats au Baccalauréat technique Industriel série AF2 session 2021/Results of 2021 Baccalauréat technique industriel série AF2 .....	259
Tableau/Table 535 : Résultats au Baccalauréat technique Industriel série AF3 session 2021 .....	259
Tableau/table 536 : Résultats au Baccalauréat technique Industriel série F1 session 2021/Results of 2021 Baccalauréat technique industriel série F1 .....	259
Tableau/Table 537 : Résultats au Baccalauréat technique Industriel série F2 session 2021/Results of 2021 Baccalauréat technique industriel série F2 .....	260
Tableau/Table 538 : Résultats au Baccalauréat technique Industriel série F3 session 2021/Results of 2021 Baccalauréat technique industriel série F3 .....	260
Tableau/Table 539 : Résultats au Baccalauréat technique Industriel série F4 BA session 2021/Results of 2021 Baccalauréat technique industriel série F4BA.....	260
Tableau/Table 540 : Résultats au Baccalauréat technique Industriel série F4 BE session 2021/Results of 2021 Baccalauréat technique industriel série F4BE .....	260
Tableau/Table 541 : Résultats au Baccalauréat technique Industriel série F4 TP session 2021/Results of 2021 Baccalauréat technique industriel série F4 TP.....	261
Tableau/table 542 : Résultats au Baccalauréat technique Industriel série F5 session 2021/Results of 2021 Baccalauréat technique industriel série F5 .....	261
Tableau/table 543 : Résultats au Baccalauréat technique Industriel série F6 -BIPE session 2021/Results of 2021 Baccalauréat technique industriel série F6-BIPE .....	261
Tableau/table 544 : Résultats au Baccalauréat technique Industriel série F6 -COPH session 2021/Results of 2021 Baccalauréat technique industriel série F6-COPH.....	261
Tableau/table 545 : Résultats au Baccalauréat technique Industriel série F6 -MIPE session 2021/Results of 2021 Baccalauréat technique industriel série F6-MIPE .....	261
Tableau/table 546 : Résultats au Baccalauréat technique Industriel série F7 -BIOLAP session 2021/Results of 2021 Baccalauréat technique industriel série F7-BIOLAP .....	262
Tableau/table 547 : Résultats au Baccalauréat technique Industriel série F7 -BIOTECH session 2020/Results of 2020 Baccalauréat technique industriel série F7-BIOTECH .....	262



Tableau/Table 548 : Résultats au Baccalauréat technique Industriel série F8 session 2021/Results of 2021 Baccalauréat technique industriel série F8 .....	262
Tableau/Table 549: Récapitulatif des résultats des Baccalauréats Technique Industriel session 2021/Results of 2021Baccalauréat technique industriel .....	262
Tableau/Table 550 : Résultats au Brévet de Technicien Commercial Spécialité AAT session 2021/Results of 2021 Brévet de Technicien Commercial Spécialité AAT .....	262
Tableau 551 : Résultats au Brévet de Technicien Commercial Spécialité AV session 2021/Results of 2021 Brévet de Technicien Commercial Spécialité AV .....	263
Tableau/Table 552 : Résultats au Brévet de Technicien Commercial Spécialité ESF session 2021/Results of 2021 Brévet de Technicien Commercial Spécialité ESF .....	263
Tableau/Table 553 : Résultats au Brévet de Technicien Commercial Spécialité HCU session 2021/Results of 2021 Brévet de Technicien Commercial Spécialité HCU .....	263
Tableau/table 554 : Résultats au Brévet de Technicien Commercial Spécialité HRB session 2021/Results of 2021 Brévet de Technicien Commercial Spécialité HRB .....	263
Tableau/Table 555 : Récapitulatif des résultats au Brévet de Technicien Commercial session 2021/Results of 2021 Brévet de Technicien Commercial .....	263
Tableau/Table 556 : Résultats au Brévet de Technicien Industriel Spécialité BIJOU session 2021/Results of 2021 Brévet de Technicien Industriel Spécialité BIJOU .....	264
Tableau/Table 557 : Résultats au Brévet de Technicien Industriel Spécialité CH-TI session 2021/Results of 2021 Brévet de Technicien Industriel Spécialité CH-TI .....	264
Tableau/Table 558 : Résultats au Brévet de Technicien Industriel Spécialité CMA-MVPL session 2021/Results of 2021 Brévet de Technicien Industriel Spécialité CMA-MVPL .....	264
Tableau/Table 559 : Résultats au Brévet de Technicien Industriel Spécialité CMA-MVT session 2021/Results of 2021 Brévet de Technicien Industriel Spécialité CMA-MVT.....	264
Tableau/Table 560 : Résultats au Brévet de Technicien Industriel Spécialité GT session 2021/Results of 2021 Brévet de Technicien Industriel Spécialité GT .....	265
Tableau/Table 561 : Résultats au Brévet de Technicien Industriel Spécialité IB session 2021/Results of 2021 Brévet de Technicien Industriel Spécialité IB .....	265
Tableau/Table 562 : Résultats au Brévet de Technicien Industriel Spécialité IH session 2021/Results of 2021 Brévet de Technicien Industriel Spécialité IH.....	265
Tableau/Table 563 : Résultats au Brévet de Technicien Industriel Spécialité ISRH session 2021/Results of 2021Brévet de Technicien Industriel Spécialité ISRH.....	265
Tableau/Table 564 : Résultats au Brévet de Technicien Industriel Spécialité MEA session 2021/Results of 2021 Brévet de Technicien Industriel Spécialité MEA .....	266
Tableau/Table 565 : Résultats au Brévet de Technicien Industriel Spécialité MEB session 2021/Results of 2021Brévet de Technicien Industriel Spécialité MEB .....	266
Tableau/Table 566 : Résultats au Brévet de Technicien Industriel Spécialité MEM session 2021/Results of 2021 Brévet de Technicien Industriel Spécialité MEM .....	266
Tableau/Table 567 : Résultats au Brévet de Technicien Industriel Spécialité MHB session 2021/Results of 2021 Brévet de Technicien Industriel Spécialité MHB.....	266
Tableau/Table 568 : Résultats au Brévet de Technicien Industriel Spécialité MISE session 2021/Results of 2021 Brévet de Technicien Industriel Spécialité MISE .....	266
Tableau/Table 569 : Résultats au Brévet de Technicien Industriel Spécialité PA/AQ session 2021/Results of 2021 Brévet de Technicien Industriel Spécialité PA/AQ.....	267
Tableau/Table 570 : Résultats au Brévet de Technicien Industriel Spécialité PA/PM session 2021/Results of 2021 Brévet de Technicien Industriel Spécialité PA/PM.....	267

Tableau/Table 571 : Résultats au Brevet de Technicien Industriel Spécialité PV/PCLC session 2021/Results of 2021 Brevet de Technicien Industriel Spécialité PV/PCLC.....	267
Tableau/Table 572 : Résultats au Brevet de Technicien Industriel Spécialité PV/PCP session 2021/Results of 2021 Brevet de Technicien Industriel Spécialité PV/PCP .....	267
Tableau/Table 573 : Résultats au Brevet de Technicien Industriel Spécialité PV/PPS session 2021/Results of 2021 Brevet de Technicien Industriel Spécialité PV/PPS.....	267
Tableau/Table 574 : Résultats au Brevet de Technicien Industriel Spécialité TCPA session 2021/Results of 2021 Brevet de Technicien Industriel Spécialité TCPA.....	267
Tableau/Table 575 : Résultats au Brevet de Technicien Industriel Spécialité TGF session 2021/Results of 2021 Brevet de Technicien Industriel Spécialité TGF.....	268
Tableau/table 576 : Récapitulatif des résultats au Brevet de Technicien Industriel session 2021/Results of 2021 Brevet de Technicien Industriel.....	268
Tableau/Table 577 : Récapitulatif des résultats au Brevet Professionnel Commercial session 2021/Results of Brevet Professionnel Commercial session 2021 .....	268
Tableau/Table 578 : Résultats au Brevet Professionnel Industriel dans les spécialités listées ci-dessous session 2021/Brevet Professionnel Industriel on the above specialities session 2021 .....	268
Tableau/Table 579 : Résultats au Brevet Professionnel Industriel COUT session 2021/Brevet Professionnel Industriel COUT session 2021 .....	269
Tableau/Table 580 : Récapitulatifs des résultats au Brevet Professionnel Industriel session 2021/Summary of the Results of Brevet Professionnel Industriel session 2021.....	269
Tableau/Table 581 : Résultats au Probatoire Littéraire Série A1 session 2021/Results of Probatoire Littéraire Série A1 session 2021 .....	269
Tableau/Table 582 : Résultats au Probatoire Littéraire Série A2 session 2021/ Results of Probatoire Littéraire Série A2 session 2021 .....	269
Tableau/Table 583 : Résultats au Probatoire Littéraire Série A3 session 2021/ Results of Probatoire Littéraire Série A3 session 2021 .....	269
Tableau/Table 584 : Résultats au Probatoire Littéraire Série A4 session 2021/Results of Probatoire Littéraire Série A4 session 2021 .....	270
Tableau/Table 585 : Résultats au Probatoire Littéraire Série A5 session 2021/Results of Probatoire Littéraire Série A5 session 2021 .....	270
Tableau/Table 586 : Résultats au Probatoire Littéraire Bilingue session 2021/Results of Probatoire Littéraire bilingue session 2021 .....	270
Tableau/Table 587 : Résultats au Probatoire Littéraire Série AC session 2021/Results of Probatoire Littéraire Série AC session 2021 .....	270
Tableau/Table 588 : Récapitulatif des Résultats du Probatoire Littéraire session 2021/ Results of Probatoire Littéraire session 2021 .....	271
Tableau/Table 589 : Résultats au Probatoire Scientifique Série C session 2021/Results of Probatoire scientifique Série C session 2021 .....	271
Tableau/Table 590 : Résultats au Probatoire Scientifique Série D session 2021/Results of Probatoire scientifique session 2021 .....	271
Tableau/Table 591 : Résultats au Probatoire Scientifique Série E session 2021/ Results of Probatoire Scientifique Série E session 2021 .....	271
Tableau/Table 592 : Résultats au Probatoire Scientifique Série TI session 2021/Results of Probatoire Scientifique Série TI session 2021.....	272
Tableau/Table 593 : Récapitulatif des résultats des Probatoire Scientifiques session 2021/Summary of the Results of the various Probatoire Scientifique session 2021 .....	272

Tableau/Table 594 : Résultats au Probatoire Technique Commercial Série ACA session 2021/Results of Probatoire Technique Commercial Série ACA session 2021 .....	272
Tableau/Table 595 : Résultats au Probatoire Technique Commercial Série ACC session 2021/Results of Probatoire Technique Commercial Série ACC session 2021 .....	273
Tableau/Table 596 : Résultats au Probatoire Technique Commercial Série CG session 2021/Results of Probatoire Technique Commercial Série CG session 2021 .....	273
Tableau/Table 597 : Résultats au Probatoire Technique Commercial Série FIG session 2021/Results of Probatoire Technique Commercial Série FIG session 2021 .....	273
Tableau/Table 598 : Résultats au Probatoire Technique Commercial Série SES session 2021/Results of Probatoire Technique Commercial Série SES session 2021 .....	273
Tableau/Table 599 : Récapitulatif des résultats au Probatoire Technique Commercial session 2021/ Summary of results of the 2021 session of Commercial Probatoire.....	274
Tableau/Table 600 : Résultats au Probatoire technique Industriel séries AF1, AF2 et AF3 session 2021/ Results of the 2021 session of Industrial Probatoire, series : AF1, AF2 and AF3 .....	274
Tableau/Table 601 : Résultats au Probatoire technique Industriel série F1 session 2021/ Results of the 2021 session of Industrial Probatoire, series : F1 .....	274
Tableau/Table 602 : Résultats au Probatoire technique Industriel série F2 session 2021/ Results of the 2021 session of Industrial Probatoire, series : F2 .....	274
Tableau /Table 603 : Résultats au Probatoire technique Industriel série F3 session 2021/ Results of the 2021 session of Industrial Probatoire, series : F3 .....	275
Tableau/Table 604 : Résultats au Probatoire technique Industriel série F4-BA session 2021/ Results of the 2021 session of Industrial Probatoire, series : F4-BA .....	275
Tableau/Table 605 : Résultats au Probatoire technique Industriel série F4-BE session 2021/ Results of the 2021 session of Industrial Probatoire, series : F4-BE.....	275
Tableau/Table 606 : Résultats au Probatoire technique Industriel série F4-TP session 2021/ Results of the 2021 session of Industrial Probatoire, series : F4-TP .....	275
Tableau/Table 607 : Résultats au Probatoire technique Industriel série F5 session 2021/ Results of the 2021 session of Industrial Probatoire, series : F5 .....	276
Tableau/Table 608 : Résultats au Probatoire technique Industriel série F6-BIPE session 2021/ Results of the 2021 session of Industrial Probatoire, series : F6-BIPE .....	276
Tableau/Table 609 : Résultats au Probatoire technique Industriel série F6-COPH session 2021/ Results of the 2021 session of Industrial Probatoire, series : F6-COPH .....	276
Tableau/Table 610 : Résultats au Probatoire technique Industriel série F6-MIPE session 2021/ Results of the 2021 session of Industrial Probatoire, series : F6-MIPE .....	276
Tableau/Table 611 : Résultats au Probatoire technique Industriel série F7-BIOLAP session 2021/ Results of the 2021 session of Industrial Probatoire, series : F7-BIOLAP .....	276
Tableau/Table 612 : Résultats au Probatoire technique Industriel série F7-BIOTECH session 2021/ Results of the 2021 session of Industrial Probatoire, series : F7-BIOTECH .....	277
Tableau/Table 613 : Résultats au Probatoire technique Industriel série F8 session 2021/ Results of the 2021 session of Industrial Probatoire, series : F8 .....	277
Tableau/Table 614 : Récapitulatif des résultats des Probatoires techniques Industriels session 2021/ Summary of results of the 2021 session of Industrial Probatoire .....	277
Tableau/Table 615 : Résultats au Probatoire de Brevet Technique Commercial Série CU session 2021/ Results of the 2021 session of Commercial Probatoire, series : CU .....	277
Tableau/Table 616 : Résultats au Probatoire de Brevet Technique Commercial Série HE session 2021/ Results of the 2021 session of Commercial Probatoire, series : HE.....	277

Tableau/Table 617 : Résultats au Probatoire de Brevet Technique Commercial Série RB session 2021/ Results of the 2021 session of Commercial Probatoire, series : RB.....	278
Tableau/Table 618 : Résultats au Probatoire de Brevet Technique Commercial Série AAT session 2021/ Results of the 2021 session of Commercial Probatoire, series : AAT.....	278
Tableau/Table 619 : Résultats au Probatoire de Brevet Technique Commercial Série AV session 2021/ Results of the 2021 session of Commercial Probatoire, series : AV .....	278
Tableau/Table 620 : Résultats au Probatoire de Brevet Technique Commercial Série ESF session 2021/ Results of the 2021 session of Commercial Probatoire, series : Home Economics .....	278
Tableau/Table 621 : Récapitulatif des résultats des Probatoires de Brevet Technique Commercial session 2021/ Summary of Commercial Probatoire results for the 2021 session. ....	278
Tableau/Table 622 : Résultats au Probatoire de Brevet Technique Industriel série BIJOU session 2021/ Results of the 2021 session of Industrial Probatoire, series : BIJOU .....	279
Tableau/Table 623 : Résultats au Probatoire de Brevet Technique Industriel série CMA-MVPL session 2021/ Results of the 2021 session of Industrial Probatoire, series : CMA-MVPL.....	279
Tableau/Table 624 : Résultats au Probatoire de Brevet Technique Industriel série CMA-MVT session 2021/ Results of the 2021 session of Industrial Probatoire, series : CMA-MVT.....	279
Tableau/Table 625 : Résultats au Probatoire de Brevet Technique Industriel série GT session 2021/ Results of the 2021 session of Industrial Probatoire, series : GT.....	279
Tableau/Table 626 : Résultats au Probatoire de Brevet Technique Industriel série IB session 2021/ Results of the 2021 session of Industrial Probatoire, series : IB .....	280
Tableau/Table 627 : Résultats au Probatoire de Brevet Technique Industriel série IH session 2021/ Results of the 2021 session of Industrial Probatoire, series : IH.....	280
Tableau/Table 628 : Résultats au Probatoire de Brevet Technique Industriel série ISRH session 2021/ Results of the 2021 session of Industrial Probatoire, series : ISRH .....	280
Tableau/Table 629 : Résultats au Probatoire de Brevet Technique Industriel série MEA session 2021/ Results of the 2021 session of Industrial Probatoire, series : MEA .....	280
Tableau/Table 630 : Résultats au Probatoire de Brevet Technique Industriel série AMEB session 2021/ Results of the 2021 session of Industrial Probatoire, series : AMEB.....	280
Tableau/Table 631 : Résultats au Probatoire de Brevet Technique Industriel série MEM session 2021/ Results of the 2021 session of Industrial Probatoire, series : MEM.....	281
Tableau/Table 632 : Résultats au Probatoire de Brevet Technique Industriel série MHB session 2021/ Results of the 2021 session of Industrial Probatoire, series : MHB .....	281
Tableau/Table 633 : Résultats au Probatoire de Brevet Technique Industriel série MISE session 2021/Results of the 2021 session of Industrial Probatoire, series : MISE.....	281
Tableau/Table 634 : Résultats au Probatoire de Brevet Technique Industriel série PA/AQ session 2021/ Results of the 2021 session of Industrial Probatoire, series : PA/AQ .....	281
Tableau/Table 635 : Résultats au Probatoire de Brevet Technique Industriel série PA/PM session 2021/ Results of the 2021 session of Industrial Probatoire, (series PA/PM).....	281
Tableau/Table 636 : Résultats au Probatoire de Brevet Technique Industriel série PV/PCLC session 2021/ Results of the 2021 session of Industrial Probatoire, (series PV/PCLC) .....	281
Tableau/Table 637 : Résultats au Probatoire de Brevet Technique Industriel série PV/PCP session 2021/ Results of the 2021 session of Industrial Probatoire, series : PV/PCP .....	282
Tableau/Table 638 : Résultats au Probatoire de Brevet Technique Industriel série PV/PPS session 2021/ Results of the 2021 session of Industrial Probatoire, (PV/PPS).....	282
Tableau/Table 639 : Résultats au Probatoire de Brevet Technique Industriel série TCPA session 2021/ Results of the 2021 session of Probatoire Industrial, (TCPA).....	282

Tableau/Table 640 : Résultats au Probatoire de Brevet Technique Industriel série TGF session 2021/ Results of the 2021 session of Probatoire Industrial, (TGF) .....	282
Tableau/Table 641 : Résultats au Probatoire de Brevet Technique Industriel série CH-TI session 2021/Results of the 2021 session of Industrial Probatoire, series : CH-TI.....	282
Tableau/Table 642 : Résultats au Probatoire de Brevet Technique Industriel série MAGE session 2021/ Results of the 2021 session of Probatoire Industrial, (MAGE) .....	282
Tableau/Table 643 : Résultats au Probatoire de Brevet Technique Industriel série IB-TMG session 2021/ Results of the 2021 session of Probatoire Industrial, (IB-TMG).....	283
Tableau/Table 644 : Récapitulatif des résultats des Probatoires de Brevet Technique Industriel session 2021/Summary of the 2021 results of Probatoire Industrial.....	283
Tableau/Table 645: Evolution du budget alloué au MINESEC par rapport au budget nationale du Secteur/Evolution of the budget allocated to MINESEC in relation to the national budget for the education sector .....	286
Tableau/Table 646: Budget Alloué au MINESEC en fonction des Programmes (PPA Minesec 2021)/ Budget allocated to MINESEC in 2021 by programme .....	286
Tableau/Table 647: Budget d'Investissement* du MINESEC alloué aux établissements par région en 2021/ MINESEC's PIB allocated to schools by Region in 2021 .....	287
Tableau/Table 648: Nombre d'établissements répertoriés ayant bénéficiés du BIP du MINESEC au cours des années 2021/ Number of Schools that benefitted from MINESEC's PIB .....	287
Tableau/Table 649: Nombre d'établissements répertoriés ayant bénéficiés des dons au cours de l'année 2020/2021/ Number of Schools that received donations during the year 2020/2021 .....	287
Tableau/Table 650: Nombre d'établissements répertoriés ayant bénéficiés des partenariats au cours de l'année 2020/2021/Number of schools that benefitted from partnership during 2020/2021.....	288
Tableau/Table 651: Montant des Subventions accordées aux organisations et établissements scolaires en 2021/Amount of money given out as subventions to schools in 2021.....	288
Tableau/Table 652: Nombre de structures subventionnées par le MINESEC en 2021/ Number of schools subsidiced by MINESEC 2021 .....	288
Tableau/Table 653: Montant moyen d'inscription et de Scolarité dans l'enseignement Privé Catholique/ Average enrollment and school fees rates in catholic private schools .....	289
Tableau/Table 654: Montant moyen d'inscription et de Scolarité dans l'enseignement Privé Islamique/ Average enrollment and school fees rates in Islamic private schools.....	289
Tableau/Table 655: Montant moyen d'inscription et de Scolarité dans l'enseignement Privé Laïc/ Average enrollment and school fees rates in Lay private schools .....	289
Tableau/Table 656: Montant moyen d'inscription et de Scolarité dans l'enseignement Privé protestant / Average enrollment and school fees rates in Protestant schools .....	290
Tableau/Table 657: Montant moyen des frais d'APEE dans l'enseignement public /Average PTA levy in public schools.....	290
Tableau/Table 658: Montant moyen des frais d'APEE dans l'enseignement privé /Average PTA levy in private schools.....	290