

Banque des données économiques et financières en 2017

5^{ème} édition

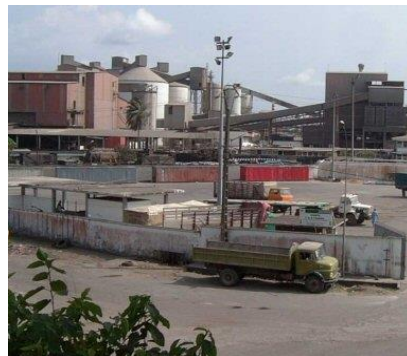

Chiffres clés

Etats financiers de **34 605** entreprises consolidés par branche d'activité et par forme juridique

13 560 milliards de FCFA de charges total pour un total des produits de **13 509** milliards d'où un résultat net déficitaire de (-) **50** milliards de FCFA en 2017

12 029 milliards de F CFA de chiffre d'affaires global, pour une valeur ajoutée au coût des facteurs de **2 266** milliards de FCFA et un excédent brut d'exploitation de **981** milliards de F CFA en 2017

365 452 employés permanents dans ces entreprises au 31 décembre 2017, dont **362 849** camerounais, **219** ressortissants des autres pays de la CEMAC, **248** ressortissants des autres pays OHADA et **2 136** ressortissants des pays hors OHADA.

1 957 milliards de F CFA de dépense d'investissement en 2017 de la part de **22 685** entreprises.

255 643 manœuvres, ouvriers et apprentis ; **71 448** techniciens, agents de maîtrise et ouvriers qualifiés ; **25 179** techniciens supérieurs et cadres moyens et **13 182** cadres supérieurs

23 042 milliards de FCFA de total de bilan net, suite à une dépréciation de **13 306** milliards de FCFA au 31 décembre 2017.

3 274 milliards de F CFA de capitaux propres de contre **4 561** milliards de FCFA de dettes à moyens ou longs termes et **15 183** milliards de F CFA de dettes à court termes.

Novembre 2020



Institut National de la Statistique/
National Institute of Statistics

BP: 134 Yaoundé

Tel.: (+237) 222 22 04 45

Fax: (237) 222 23 24 37

Website: <http://www.ins-cameroon.cm>

AVANT-PROPOS

L'Institut National de la Statistique (INS) a le plaisir de vous présenter la cinquième édition de la Banque des Données Economiques et Financières (BDEF) en 2017.

Cette publication s'inscrit dans la poursuite du processus de mise en place et d'opérationnalisation de la Centrale des Bilans des Entreprises qui est un chantier que l'INS a démarré en 2012.

Cette édition comme les précédentes, présente les résultats de l'exploitation des Déclarations Statistiques et Fiscales (DSF) des entreprises pour l'exercice 2017. On y retrouve notamment une agrégation du compte du bilan et du compte de résultat aussi bien par branche d'activité que par forme juridique des entreprises. L'évolution des effectifs permanents employés par les entreprises et les investissements réalisées ont aussi été produits suivant les segmentations sus évoquées.

Conscient de l'aide et des précieuses contributions sans lesquelles la réalisation de ce document ne saurait être possible, l'INS tient à remercier une fois de plus, les responsables des entreprises ayant déposé leur DSF, document indispensable à l'élaboration de cette publication.

Par la même occasion, l'INS encourage les entreprises quelle que soit leur taille, à déposer leur DSF dans les délais réglementaires auprès de la Direction Générale des Impôts (DGI) ou alors directement au niveau des Agences Régionales de l'INS ; ce qui permet la production régulière et optimale des données à mettre à la disposition des décideurs et autres utilisateurs. A cet égard, toutes les suggestions susceptibles d'aider à l'amélioration des prochaines éditions sont les bienvenues.

Les bases de données constituées peuvent être consultées à l'adresse ci-dessous :

Institut National de la Statistique, 20, Rue 3004, Quartier du Lac, Yaoundé - Cameroun ; B.P. : 134, Yaoundé ; Tel : (237) 222 22 04 45 ; Fax : (237) 222 23 24 37 ; Site web: [http: www.ins-cameroun.cm](http://www.ins-cameroun.cm); Email: infos@ins-cameroun.cm

Table des matières

AVANT-PROPOS.....	1
SYNTHESE DES RESULTATS	20
I- CADRE CONCEPTUEL ET METHODOLOGIQUE DE LA BDEF 2017	22
I-1 PRESENTATION DE LA BDEF 2017	22
I-2-CADRE CONCEPTUEL	23
I-3- CADRE METHODOLOGIE DE LA BDEF 2017	26
I.3.1. Collecte et saisie des DSF	27
I.3.2 Traitement des données	27
I-4 PERSPECTIVES	29
II-EVOLUTION DES EFFECTIFS EMPLOYES, BILAN, COMPTE DE RESULTAT ET ACTIF IMMOBILISE AU 31 DECEMBRE 2017	30
II-1 ENSEMBLE DES ENTREPRISES	31
Ensemble : Evolution des effectifs employés	32
Ensemble : Bilan-actif (en milliers de FCFA)	33
Ensemble : Bilan –passif (en milliers de FCFA)	34
Ensemble : Compte de résultat-Charges (en milliers de FCFA)	35
Ensemble : Compte de résultat – Produit (en milliers de FCFA).....	36
Ensemble : Situation et mouvement de l’actif immobilisé (en milliers de FCFA).....	37
II-2 AGREGATION PAR BRANCHE D’ACTIVITE	38
Branche 01 - Agriculture : évolution des effectifs employés	39
Branche 01 - Agriculture : bilan-actif (en milliers de FCFA).....	40
Branche 01 - Agriculture : compte de résultat – charges (en milliers de FCFA)	42
Branche 01 - Agriculture : compte de résultat– produits (en milliers de FCFA).....	43
Branche 01 - Agriculture : Situation et mouvement de l’actif immobilisé (en milliers de FCFA)	44
Branche 02 - Elevage et chasse : évolution des effectifs employés.....	45
Branche 02-Elevage et chasse : bilan –actif (en milliers de FCFA)	46
Branche 02 - Elevage et chasse : bilan –passif (en milliers de FCFA).....	47
Branche 02 - Elevage et chasse : Compte de résultat –charges (en milliers de FCFA).....	48
Branche 02 - Elevage et chasse : Compte de résultat – produits (en milliers de FCFA)	49
Branche 02 - Elevage et chasse : Situation et mouvement de l’actif immobilisé (en milliers de FCFA)	50
Branche 03-Sylviculture et exploitation forestière : Evolution des effectifs employés	51

Branche 03-Sylviculture et exploitation forestière : Bilan – actif (en milliers de FCFA).....	52
Branche 03-Sylviculture et exploitation forestière : Bilan –passif (en milliers de FCFA).....	53
Branche 03-Sylviculture et exploitation forestière : Compte de résultat –charges (en milliers de FCFA).....	54
Branche 03-Sylviculture et exploitation forestière : Compte de résultat –produits (en milliers de FCFA).....	55
Branche 03-Sylviculture et exploitation forestière : Situation et mouvement de l’actif immobilisé (en milliers de FCFA).....	56
Branche 04 - Pêche et aquaculture : Bilan- Evolution des effectifs employés	57
Branche 04 - Pêche et aquaculture : Bilan-actif (en milliers de FCFA).....	58
Branche 04 - Pêche et aquaculture : Bilan-passif (en milliers de FCFA)	59
Branche 04 - Pêche et aquaculture : Compte résultat –charges (en milliers de FCFA)	60
Branche 04 - Pêche et aquaculture : Compte résultat –produits (en milliers de FCFA)	61
Branche 04 - Pêche et aquaculture : Situation et mouvement de l’actif immobilisé (en milliers de FCFA).....	62
Branche 05-Extraction des produits des hydrocarbures et d’autres produits énergétiques : Evolution des effectifs employés	63
Branche 05-Extraction des produits des hydrocarbures et d’autres produits énergétiques : Bilan-actif (en milliers de FCFA)	64
Branche 05-Extraction des produits des hydrocarbures et d’autres produits énergétiques : Bilan – passif (en milliers de FCFA).....	65
Branche 05-Extraction des produits des hydrocarbures et d’autres produits énergétiques : Compte de résultat – charges (en milliers de FCFA).....	66
Branche 05-Extraction des produits des hydrocarbures et d’autres produits énergétiques : Compte de résultat – produits (en milliers de FCFA)	67
Branche 05-Extraction des produits des hydrocarbures et d’autres produits énergétiques : Situation et mouvement de l’actif immobilisé (en milliers de FCFA)	68
Branche 06 - Extraction des minerais : Evolution des effectifs employés.....	69
Branche 06 - Extraction des minerais : Bilan –actif (en milliers de FCFA).....	70
Branche 06 - Extraction des minerais : Bilan –passif (en milliers de FCFA)	71
Branche 06 - Extraction des minerais : Compte de résultat – charges (en milliers de FCFA)	72
Branche 06 - Extraction des minerais : Compte de résultat –produits (en milliers de FCFA)	73
Branche 06 - Extraction des minerais : Situation et mouvement de l’actif immobilisé (en milliers de FCFA).....	74
Branche 07- Industrie de la viande et du poisson : Evolution des effectifs employés.....	75

Branche 07- Industrie de la viande et du poisson : Bilan-actif (en milliers de FCFA).....	76
Branche 07- Industrie de la viande et du poisson : Bilan-passif (en milliers de FCFA)	77
Branche 07- Industrie de la viande et du poisson : Compte de résultat–charges (en milliers de FCFA).....	78
Branche 07- Industrie de la viande et du poisson : Compte de résultat –produits (en milliers de FCFA).....	79
Branche 07- Industrie de la viande et du poisson : Situation et mouvement de l’actif immobilisé (en milliers de FCFA).....	80
Branche 08 - Travail des grains et fabrication des produits amylacés : Evolution des effectifs employés	81
Branche 08 - Travail des grains et fabrication des produits amylacés : Bilan-actif (en milliers de FCFA).....	82
Branche 08 - Travail des grains et fabrication des produits amylacés : Bilan-passif (en milliers de FCFA)	83
Branche 08 - Travail des grains et fabrication des produits amylacés : Compte de résultat – charges (en milliers de FCFA)	84
Branche 08 - Travail des grains et fabrication des produits amylacés : Compte de résultat – produits (en milliers de FCFA).....	85
Branche 08 - Travail des grains et fabrication des produits amylacés : Situation et mouvement de l’actif immobilisé (en milliers de FCFA).....	86
Branche 09- Industrie du cacao, du café, du thé et du sucre : Evolution des effectifs employés	87
Branche 09- Industrie du cacao, du café, du thé et du sucre : Bilan-passif (en milliers de FCFA)	89
Branche 09- Industrie du cacao, du café, du thé et du sucre : Compte de résultat-charges (en milliers de FCFA)	90
Branche 09- Industrie du cacao, du café, du thé et du sucre : Compte de résultat-produits (en milliers de FCFA)	91
Branche 09- Industrie du cacao, du café, du thé et du sucre : Compte de résultat-produits (en milliers de FCFA)	92
Branche 10 - Industrie des oléagineux et d'aliments pour animaux : Evolution des effectifs employés	93
Branche 10 - Industrie des oléagineux et d'aliments pour animaux : Bilan-actif (en milliers de FCFA)	94
Branche 10 - Industrie des oléagineux et d'aliments pour animaux : Bilan-actif (en milliers de FCFA)	95
Branche 10 - Industrie des oléagineux et d'aliments pour animaux : Compte de résultat-charges (en milliers de FCFA)	96

Branche 10 - Industrie des oléagineux et d'aliments pour animaux : Compte de résultat-produits (en milliers de FCFA).....	97
Branche 10 - Industrie des oléagineux et d'aliments pour animaux : Situation et mouvement de l'actif immobilisé (en milliers de FCFA).....	98
Branche 11- Fabrication de produits a base de céréales : Evolution des effectifs employés .	99
Branche 11 - Fabrication de produits a base de céréales : Bilan-actif (en milliers de FCFA)	100
Branche 11 - Fabrication de produits à base de céréales : Bilan-passif (en milliers de FCFA)	101
Branche 11 - Fabrication de produits à base de céréales : Compte de résultat-charges (en milliers de FCFA).....	102
Branche 11 - Fabrication de produits à base de céréales : Compte de résultat-produits (en milliers de FCFA).....	103
Branche 11 - Fabrication de produits à base de céréales : Situation et mouvement de l'actif immobilisé (en milliers de FCFA).....	104
Branche 12 -Industrie du lait, des fruits et légumes et des autres produits alimentaires : Evolution des effectifs employés.....	105
Branche 12 - Industrie du lait, des fruits et légumes et des autres produits alimentaires : Bilan-actif (en milliers de FCFA).....	106
Branche 12 -Industrie du lait, des fruits et légumes et des autres produits alimentaires : Bilan-passif (en milliers de FCFA).....	107
Branche 12 -Industrie du lait, des fruits et légumes et des autres produits alimentaires : Compte de résultats –charges (en milliers de FCFA)	108
Branche 12 -Industrie du lait, des fruits et légumes et des autres produits alimentaires : Compte de résultats –produits (en milliers de FCFA).....	109
Branche 12 -Industrie du lait, des fruits et légumes et des autres produits alimentaires : Situation et mouvement de l'actif immobilisé (en milliers de FCFA)	110
Branche 13 - Industrie de boissons : Evolution des effectifs employés.....	111
Branche 13 - Industrie de boissons : Bilan-actif (en milliers de FCFA).....	112
Branche 13 - Industrie de boissons : Bilan-passif (en milliers de FCFA)	113
Branche 13 - Industrie de boissons : Compte de résultat – charges (en milliers de FCFA)	114
Branche 13 - Industrie de boissons : Compte de résultat –produits (en milliers de FCFA)	115
Branche 13 - Industrie de boissons : Situation et mouvement de l'actif immobilisé (en milliers de FCFA).....	116
Branche 15 -Industries du textile et de la confection : Evolution des effectifs employés....	117
Branche 15 -Industries du textile et de la confection : Bilan-actif (en milliers de FCFA)....	118
Branche 15 -Industries du textile et de la confection : Bilan-passif (en milliers de FCFA)	119

Branche 15 -Industries du textile et de la confection : Compte de résultats – charges (en milliers de FCFA).....	120
Branche 15 -Industries du textile et de la confection : Compte de résultats –produits (en milliers de FCFA).....	121
Branche 15 -Industries du textile et de la confection : Situation et mouvement de l'actif immobilisé (en milliers de FCFA).....	122
Branche 16 -Industries du cuir et fabrication des chaussures : Evolution des effectifs employés.....	123
Branche 16 - Industries du cuir et fabrication des chaussures : Compte de résultat – charges (en milliers de FCFA)	126
Branche 16 - Industries du cuir et fabrication des chaussures : Compte de résultat –produits (en milliers de FCFA)	127
Branche 16 - Industries du cuir et fabrication des chaussures : Situation et mouvement de l'actif immobilisé (en milliers de FCFA).....	128
Branche 17 -Industries du bois sauf fabrication des meubles : Evolution des effectifs employés.....	129
Branche 17 -Industries du bois sauf fabrication des meubles : Bilan-actif (en milliers de FCFA)	130
Branche 17 -Industries du bois sauf fabrication des meubles : Bilan-passif (en milliers de FCFA).....	131
Branche 17 -Industries du bois sauf fabrication des meubles : Compte de résultat-charges (en milliers de FCFA)	132
Branche 17 -Industries du bois sauf fabrication des meubles : Compte de résultat-produits (en milliers de FCFA)	133
Branche 17 -Industries du bois sauf fabrication des meubles : Situation et mouvement de l'actif immobilisé (en milliers de FCFA).....	134
Branche 18-Fabrication de papier, carton et d'articles en papier ou en carton ; imprimerie et reproduction : Evolution des effectifs employés.....	135
Branche 18- Fabrication de papier, carton et d'articles en papier ou en carton ; imprimerie et reproduction : Bilan-actif (en milliers de FCFA).....	136
Branche 18-Fabrication de papier, carton et d'articles en papier ou en carton ; imprimerie et reproduction : Bilan-passif (en milliers de FCFA).....	137
Branche 18-Fabrication de papier, carton et d'articles en papier ou en carton ; imprimerie et reproduction : Compte de résultat –produits (en milliers de FCFA)	139
Branche 18-Fabrication de papier, carton et d'articles en papier ou en carton ; imprimerie et reproduction : Situation et mouvement de l'actif immobilisé (en milliers de FCFA)	140
Branche 19 - Raffinage du pétrole et cokéfaction : Evolution des effectifs employés	141
Branche 19 - Raffinage du pétrole et cokéfaction : Bilan-actif (en milliers de FCFA)	142

Branche 19 - Raffinage du pétrole et cokéfaction : Bilan-passif (en milliers de FCFA)	143
Branche 19 - Raffinage du pétrole et cokéfaction : Compte de résultat-charges (en milliers de FCFA)	144
Branche 19 - Raffinage du pétrole et cokéfaction : Compte de résultat –produits (en milliers de FCFA)	145
Branche 19 - Raffinage du pétrole et cokéfaction : Situation et mouvement de l'actif immobilisé (en milliers de FCFA)	146
Branche 20 - Fabrication de produits chimiques et pharmaceutiques : Evolution des effectifs employés	147
Branche 20 - Fabrication de produits chimiques et pharmaceutiques : Bilan-actif (en milliers de FCFA)	148
Branche 20 - Fabrication de produits chimiques et pharmaceutiques : Bilan-passif (en milliers de FCFA)	149
Branche 20 - Fabrication de produits chimiques et pharmaceutiques : Compte de résultat – charges (en milliers de FCFA)	150
Branche 20 - Fabrication de produits chimiques et pharmaceutiques : Compte de résultat – produits (en milliers de FCFA)	151
Branche 20 - Fabrication de produits chimiques et pharmaceutiques : Situation et mouvement de l'actif immobilisé (en milliers de FCFA)	152
Branche 21 -Production de caoutchouc et fabrication d'articles en caoutchouc et en matières plastiques : Evolution des effectifs employés.....	153
Branche 21 -Production de caoutchouc et fabrication d'articles en caoutchouc et en matières plastiques : Bilan-actif (en milliers de FCFA).....	154
Branche 21 -Production de caoutchouc et fabrication d'articles en caoutchouc et en matières plastiques : Bilan-passif (en milliers de FCFA)	155
Branche 21 -Production de caoutchouc et fabrication d'articles en caoutchouc et en matières plastiques : Compte de résultat –charges (en milliers de FCFA).....	156
Branche 21 -Production de caoutchouc et fabrication d'articles en caoutchouc et en matières plastiques : Situation et mouvement de l'actif immobilisé (en milliers de FCFA).....	158
Branche 22 -Fabrication de produits minéraux non métalliques : Evolution des effectifs employés	159
Branche 22 -Fabrication de produits minéraux non métalliques : Bilan-actif (en milliers de FCFA)	160
Branche 22 -Fabrication de produits minéraux non métalliques : Bilan-passif (en milliers de FCFA)	161
Branche 22 -Fabrication de produits minéraux non métalliques : Compte de résultat – charges (en milliers de FCFA)	162
Branche 22 -Fabrication de produits minéraux non métalliques : Compte de résultat – produits (en milliers de FCFA).....	163

Branche 22 -Fabrication de produits minéraux non métalliques : Situation et mouvement de l'actif immobilisé (en milliers de FCFA).....	164
Branche 23 - fabrication des produits métallurgiques de base et d'ouvrages en métaux : Evolution des effectifs employés.....	165
Branche 23 - fabrication des produits métallurgiques de base et d'ouvrages en métaux : Bilan-actif (en milliers de FCFA).....	166
Branche 23 - fabrication des produits métallurgiques de base et d'ouvrages en métaux : bilan- passif (en milliers de FCFA).....	167
Branche 23 - fabrication des produits métallurgiques de base et d'ouvrages en métaux : Compte de résultat- charges (en milliers de FCFA).....	168
Branche 23 - fabrication des produits métallurgiques de base et d'ouvrages en métaux : Compte de résultat –produits (en milliers de FCFA).....	169
Branche 23 - fabrication des produits métallurgiques de base et d'ouvrages en métaux : Situation et mouvement de l'actif immobilisé (en milliers de FCFA).....	170
Branche 24 -Fabrication de machines, d'appareils électriques et matériels n.c.a : Evolution des effectifs employés.....	171
Branche 24 -Fabrication de machines, d'appareils électriques et matériels n.c.a : Bilan-actif (en milliers de FCFA).....	172
Branche 24 -Fabrication de machines, d'appareils électriques et matériels n.c.a : Bilan-passif (en milliers de FCFA).....	173
Branche 24 -Fabrication de machines, d'appareils électriques et matériels n.c.a : Compte de résultat – charges (en milliers de FCFA).....	174
Branche 24 -Fabrication de machines, d'appareils électriques et matériels n.c.a : Compte de résultat –produits (en milliers de FCFA).....	175
Branche 24 -Fabrication de machines, d'appareils électriques et matériels n.c.a : Situation et mouvement de l'actif immobilisé (en milliers de FCFA).....	176
Branche 25 -Fabrication d'équipements et d'appareils audio-visuels et de communication, fabrication d'instruments médicaux, d'optique et d'horlogerie : Evolution des effectifs employés.....	177
Branche 25 -Fabrication d'équipements et d'appareils audio-visuels et de communication, d'optique et d'horlogerie : Bilan-actif (en milliers de FCFA).....	178
Branche 25 -Fabrication d'équipements et d'appareils audio-visuels et de communication, fabrication d'instruments médicaux, d'optique et d'horlogerie : Bilan-passif (en milliers de FCFA).....	179
Branche 25 -Fabrication d'équipements et d'appareils audio-visuels et de communication, fabrication d'instruments médicaux, d'optique et d'horlogerie : Compte de résultat –charges (en milliers de FCFA).....	180

Branche 25 -Fabrication d'équipements et d'appareils audio-visuels et de communication, fabrication d'instruments médicaux, d'optique et d'horlogerie : Compte de résultat –produits (en milliers de FCFA)	181
Branche 25 -Fabrication d'équipements et d'appareils audio-visuels et de communication, fabrication d'instruments médicaux, d'optique et d'horlogerie : Situation et mouvement de l'actif immobilisé (en milliers de FCFA)	182
Branche 26 - Fabrication de matériel de transport : Evolution des effectifs employés	183
Branche 26 - Fabrication de matériel de transport : Bilan-actif (en milliers de FCFA)	184
Branche 26 - Fabrication de matériel de transport : Bilan-passif (en milliers de FCFA).....	185
Branche 26 - Fabrication de matériel de transport : Compte de résultat –charges (en milliers de FCFA).....	186
Branche 26 - Fabrication de matériel de transport : Compte de résultat –produits (en milliers de FCFA).....	187
Branche 26 - Fabrication de matériel de transport : Situation et mouvement de l'actif immobilisé (en milliers de FCFA).....	188
Branche 27 -Fabrication de meubles ; activités de fabrication n.c.a. : Evolution des effectifs employés (en milliers de FCFA).....	189
Branche 27 -Fabrication de meubles ; activités de fabrication n.c.a: Bilan-actif (en milliers de FCFA).....	190
Branche 27 -Fabrication de meubles ; activités de fabrication n.c.a. : Bilan-passif (en milliers de FCFA).....	191
Branche 27 -Fabrication de meubles ; activités de fabrication n.c.a. : Compte de résultat – charges (en milliers de FCFA)	192
Branche 27 -Fabrication de meubles ; activités de fabrication n.c.a. : Compte de résultat – produits (en milliers de FCFA).....	193
Branche 27 -Fabrication de meubles ; activités de fabrication n.c.a. : Situation et mouvement de l'actif immobilisé (en milliers de FCFA).....	194
Branche 28 -Réparation et installation des machines et équipements : Evolution des effectifs employés	195
Branche 28 -Réparation et installation des machines et équipements : Bilan- actif (en milliers de FCFA).....	196
Branche 28 -Réparation et installation des machines et équipements : bilan-passif (en milliers de FCFA).....	197
Branche 28 -Réparation et installation des machines et équipements : Compte de résultat – charges (en milliers de FCFA)	198
Branche 28 -Réparation et installation des machines et équipements : Compte de résultat – produits (en milliers de FCFA).....	199
Branche 28 -Réparation et installation des machines et équipements : Situation et mouvement de l'actif immobilisé (en milliers de FCFA).....	200

Les données de ce tableau concernent 47 entreprises sur les 67 de cette branche. Leur chiffre d'affaires représente 81,7% de l'ensemble de la branche.....	200
Branche 29 - Production et distribution d'électricité, de gaz et d'air conditionné : Evolution des effectifs employés.....	201
Branche 29 - Production et distribution d'électricité, de gaz et d'air conditionné : Bilan-passif (en milliers de FCFA)	203
Branche 29 - Production et distribution d'électricité, de gaz et d'air conditionné : Compte de résultat – charges (en milliers de FCFA).....	204
Branche 29 - Production et distribution d'électricité, de gaz et d'air conditionné : Compte de résultat –produits (en milliers de FCFA)	205
Branche 29 - Production et distribution d'électricité, de gaz et d'air conditionné : Situation et mouvement de l'actif immobilisé (en milliers de FCFA).....	206
Branche 30 - Production et distribution d'eau, assainissement et traitement de déchets : Evolution des effectifs employés.....	207
Branche 30 - Production et distribution d'eau, assainissement et traitement de déchets : Bilan-actif (en milliers de FCFA)	208
Branche 30 - Production et distribution d'eau, assainissement et traitement de déchets : bilan-passif (en milliers de FCFA)	209
Branche 30 - Production et distribution d'eau, assainissement et traitement de déchets : Compte de résultat –charges (en milliers de FCFA)	210
Branche 30 - Production et distribution d'eau, assainissement et traitement de déchets : Compte de résultat –produits (en milliers de FCFA).....	211
Branche 30 - Production et distribution d'eau, assainissement et traitement de déchets Situation et mouvement de l'actif immobilisé (en milliers de FCFA).....	212
Branche 31 - Construction : Evolution des effectifs employés.....	213
Branche 31 - Construction : Bilan-actif (en milliers de FCFA)	214
Branche 31 - Construction : Bilan-passif (en milliers de FCFA).....	215
Branche 31 - Construction : Compte de résultat –charges (en milliers de FCFA)	216
Branche 31 - Construction : Compte de résultat –produits (en milliers de FCFA).....	217
Branche 31 - Construction : Situation et mouvement de l'actif immobilisé (en milliers de FCFA)	218
Branche 32 - Commerce de gros et de détail et réparation de véhicules : Evolution des effectifs employés.....	219
Branche 32 - Commerce de gros et de détail et réparation de véhicules : Bilan-actif (en milliers de FCFA).....	220
Branche 32 - Commerce de gros et de détail et réparation de véhicules : Bilan-passif (en milliers de FCFA).....	221

Branche 32 - Commerce de gros et de détail et réparation de véhicules : Compte de résultat –charges (en milliers de FCFA).....	222
Branche 32 - Commerce de gros et de détail et réparation de véhicules : Compte de résultat –produits (en milliers de FCFA)	223
Branche 32 - Commerce de gros et de détail et réparation de véhicules: Situation et mouvement de l'actif immobilisé (en milliers de FCFA).....	224
Branche 33 - Hébergement et restauration : Evolution des effectifs employés.....	225
Branche 33 - Hébergement et restauration : Bilan-actif (en milliers de FCFA).....	226
Branche 33 - Hébergement et restauration : Bilan-passif (en milliers de FCFA)	227
Branche 33 - Hébergement et restauration : Compte de résultat-charges (en milliers de FCFA)	228
Branche 33 - Hébergement et restauration : Compte de résultat-produits (en milliers de FCFA)	229
Branche 33 - Hébergement et restauration : Situation et mouvement de l'actif immobilisé (en milliers de FCFA)	230
Branche 34 -Transport et entreposage : Evolution des effectifs employés	231
Branche 34 -Transport et entreposage : Bilan-passif (en milliers de FCFA).....	233
Branche 34 -Transport et entreposage : Compte de résultat –charges (en milliers de FCFA)	234
Branche 34 -Transport et entreposage : Compte de résultat –produits (en milliers de FCFA)	235
Branche 34 -Transport et entreposage : Situation et mouvement de l'actif immobilisé (en milliers de FCFA).....	236
Branche 35 - Activité d'information et de télécommunications : évolution des effectifs employés.....	237
Branche 35 - Activité d'information et de télécommunications : Bilan-actif (en milliers de FCFA)	238
Branche 35 - Activité d'information et de télécommunications : Bilan-passif (en milliers de FCFA)	239
Branche 35 - Activité d'information et de télécommunications : Compte de résultat –charges (en milliers de FCFA)	240
Branche 35 - Activité d'information et de télécommunications : Compte de résultat –produits (en milliers de FCFA).....	241
Branche 35 - Activité d'information et de télécommunications: Situation et mouvement de l'actif immobilisé (en milliers de FCFA)	242
Branche 36 - Activités financières et d'assurance : Evolution des effectifs employés.....	243
Branche 36 - Activités financières et d'assurance : Bilan-actif (en milliers de FCFA)	244
Branche 36 - Activités financières et d'assurance : Bilan-passif (en milliers de FCFA).....	245

Branche 36 - Activités financières et d'assurance : Compte de résultat-charges (en milliers de FCFA)	246
Branche 36 - Activités financières et d'assurance : Compte de résultat –produits (en milliers de FCFA).....	247
Branche 36 - Activités financières et d'assurance : Situation et mouvement de l'actif immobilisé (en milliers de FCFA).....	248
Branche 37 - Activités immobilières : Evolution des effectifs employés.....	249
Branche 37 - Activités immobilières : Bilan-actif (en milliers de FCFA).....	250
Branche 37 - Activités immobilières : Bilan-passif (en milliers de FCFA).....	251
Branche 37 - Activités immobilières : Compte de résultat –charges (en milliers de FCFA)	252
Branche 37 - Activités immobilières : Compte de résultat – produits (en milliers de FCFA)	253
Branche 37 - Activités immobilières : Situation et mouvement de l'actif immobilisé (en milliers de FCFA)	254
Branche 38 - Activités fournies principalement aux entreprises : Evolution des effectifs employés	255
Branche 38 - Activités fournies principalement aux entreprises : Bilan-actif (en milliers de FCFA)	256
Branche 38 - Activités fournies principalement aux entreprises : bilan-passif (en milliers de FCFA)	257
Branche 38 - Activités fournies principalement aux entreprises : Compte de résultat – charges (en milliers de FCFA)	258
Branche 38 - Activités fournies principalement aux entreprises : Compte de résultat – produits (en milliers de FCFA).....	259
Branche 38 - Activités fournies principalement aux entreprises : Situation et mouvement de l'actif immobilisé (en milliers de FCFA)	260
Branche 40 -Activités éducatives : Evolution des effectifs employés.....	261
Branche 40 -Activités éducatives : Bilan-actif (en milliers de FCFA).....	262
Branche 40 -Activités éducatives : Bilan-passif (en milliers de FCFA)	263
Branche 40 -Activités éducatives : Compte de résultat –charges (en milliers de FCFA).....	264
Branche 40 -Activités éducatives : Compte de résultat –produits (en milliers de FCFA)	265
Branche 40 -Activités éducatives : Situation et mouvement de l'actif immobilisé (en milliers de FCFA).....	266
Branche 41 -Activité pour la santé humaine et action sociale : Evolution des effectifs employés	267
Branche 41 -Activité pour la santé humaine et action sociale : Bilan-actif (en milliers de FCFA)	268

Branche 41 -Activité pour la santé humaine et action sociale : Bilan-passif (en milliers de FCFA)	269
Branche 41 -Activité pour la santé humaine et action sociale : Compte de résultat –charges (en milliers de FCFA)	270
Branche 41 -Activité pour la santé humaine et action sociale : Compte de résultat –produits (en milliers de FCFA)	271
Branche 41 -Activité pour la santé humaine et action sociale : Situation et mouvement de l’actif immobilisé (en milliers de FCFA)	272
Branche 42 - Autres activités fournies à la collectivité, activités sociales et personnelles : Evolution des effectifs employés	273
Branche 42 - Autres activités fournies à la collectivité, activités sociales et personnelles : Bilan-actif (en milliers de FCFA)	274
Branche 42 - Autres activités fournies à la collectivité, activités sociales et personnelles : Bilan-passif (en milliers de FCFA).....	275
Branche 42 - Autres activités fournies à la collectivité, activités sociales et personnelles : Compte de résultat –charges (en milliers de FCFA)	276
Branche 42 - Autres activités fournies à la collectivité, activités sociales et personnelles : Compte de résultat –produits (en milliers de FCFA).....	277
Branche 42 - Autres activités fournies à la collectivité, activités sociales et personnelles : Situation et mouvement de l’actif immobilisé (en milliers de FCFA)	278
II-3 AGREGATION PAR FORME JURIDIQUE	279
Forme juridique 01 - Société individuelle : Evolution des effectifs employés	280
Forme juridique 01 - Société individuelle : Bilan-actif (en milliers de FCFA)	281
Forme juridique 01 - Société individuelle : Bilan-passif (en milliers de FCFA)	282
Forme juridique 01 - Société individuelle : Compte de résultat – charges (en milliers de FCFA)	283
Forme juridique 01 - Société individuelle : Compte de résultat –produits (en milliers de FCFA)	284
Forme juridique 01 - Société individuelle : Situation et mouvement de l’actif immobilisé (en milliers de FCFA)	285
Forme juridique 02 - SARLU ou SUARL : Evolution des effectifs employés.....	286
Forme juridique 02 - SARLU ou SUARL : Bilan-actif (en milliers de FCFA).....	287
Forme juridique 02 - SARLU ou SUARL: Bilan-passif (en milliers de FCFA)	288
Forme juridique 02 - SARLU ou SUARL : Compte de résultat –charges (en milliers de FCFA)	289
Forme juridique 02 - SARLU ou SUARL: Situation et mouvement de l’actif immobilisé(en milliers de FCFA)	291

Forme juridique 03 - Société à Responsabilité Limitée (SARL) : Evolution des effectifs employés	292
Forme juridique 03 - Société à Responsabilité Limitée (SARL) : Bilan-actif(en milliers de FCFA)	293
Forme juridique 03 - Société à Responsabilité Limitée (SARL) : bilan-passif (en milliers de FCFA)	294
Forme juridique 03 - Société à Responsabilité Limitée (SARL) : Compte de résultat –charges (en milliers de FCFA)	295
Forme juridique 03 - Société à Responsabilité Limitée (SARL) : Compte de résultat – produits (en milliers de FCFA).....	296
Forme juridique 03 - Société à Responsabilité Limitée (SARL) : Situation et mouvement de l'actif immobilisé (en milliers de FCFA)	297
Forme juridique 04 -Société Anonyme (SA) : Evolution des effectifs employés	298
Forme juridique 04 -Société Anonyme (SA) : Bilan-actif (en milliers de FCFA)	299
Forme juridique 04 -Société Anonyme (SA) : bilan-passif (en milliers de FCFA).....	300
Forme juridique 04 -Société Anonyme (SA) : Compte de résultat –charges (en milliers de FCFA)	301
Forme juridique 04 -Société Anonyme (SA) : Compte de résultat – produits (en milliers de FCFA)	302
Forme juridique 04 -Société Anonyme (SA) : Situation et mouvement de l'actif immobilisé (en milliers de FCFA)	303
Forme juridique 05 - Société en Nom Collectif (SNC) : Evolution des effectifs employés	304
Forme juridique 05 - Société en Nom Collectif (SNC) : Bilan-actif (en milliers de FCFA).	305
Forme juridique 05 - Société en Nom Collectif (SNC) : Bilan-passif (en milliers de FCFA)	306
Forme juridique 05 - Société en Nom Collectif (SNC) : Compte de résultat – charges (en milliers de FCFA).....	307
Forme juridique 05 - Société en Nom Collectif (SNC) : Compte de résultat –produits (en milliers de FCFA).....	308
Forme juridique 05 - Société en Nom Collectif (SNC) : Situation et mouvement de l'actif immobilisé (en milliers de FCFA).....	309
Forme juridique 06 -Société en Commandite Simple (SCS) : Evolution des effectifs employés	310
Forme juridique 06 -Société en Commandite Simple (SCS) : Bilan-actif (en milliers de FCFA)	311
Forme juridique 06 -Société en Commandite Simple (SCS) : Bilan-passif (en milliers de FCFA)	312

Forme juridique 06 -Société en Commandite Simple (SCS) : Compte de résultat –charges (en milliers de FCFA).....	313
Forme juridique 06 -Société en Commandite Simple (SCS) : Compte de résultat –produits (en milliers de FCFA)	314
Forme juridique 06 -Société en Commandite Simple (SCS) : Situation et mouvement de l’actif immobilisé (en milliers de FCFA).....	315
Forme juridique 08 -Coopérative : Evolution des effectifs employés.....	316
Forme juridique 08 -Coopérative : Bilan-actif (en milliers de FCFA).....	317
Forme juridique 08 -Coopérative : Bilan-passif (en milliers de FCFA).....	318
Forme juridique 08 -Coopérative : Compte de résultat –charges (en milliers de FCFA)	319
Forme juridique 08 -Coopérative : Compte de résultat –produits (en milliers de FCFA) ...	320
Forme juridique 08 -Coopérative : Situation et mouvement de l’actif immobilisé (en milliers de FCFA).....	321
Forme juridique 09 -Groupe d’Initiative Commune (GIC) : Evolution des effectifs employés	322
Forme juridique 09 -Groupe d’Initiative Commune (GIC) : Bilan-actif (en milliers de FCFA)	323
Forme juridique 09 -Groupe d’Initiative Commune (GIC) : Bilan-passif (en milliers de FCFA)	324
Forme juridique 09 -Groupe d’Initiative Commune (GIC) : Compte de résultat –charges (en milliers de FCFA).....	325
Forme juridique 09 -Groupe d’Initiative Commune (GIC) : Compte de résultat –produits (en milliers de FCFA)	326
Forme juridique 09 -Groupe d’Initiative Commune (GIC) : Situation et mouvement de l’actif immobilisé (en milliers de FCFA).....	327
Forme juridique 10 - Groupement d’Intérêt Economique (GIE) : Evolution des effectifs employés.....	328
Forme juridique 10 - Groupement d’Intérêt Economique (GIE) : Bilan-passif (en milliers de FCFA)	330
Forme juridique 10 - Groupement d’Intérêt Economique (GIE) : Compte de résultat –charges (en milliers de FCFA)	331
Forme juridique 10 - Groupement d’Intérêt Economique (GE) : Compte de résultat –produits (en milliers de FCFA).....	332
Forme juridique 10 - Groupement d’Intérêt Economique (GE) : Situation et mouvement de l’actif immobilisé (en milliers de FCFA).....	333
Forme juridique 11 - Entreprise publique et parapublique : Evolution des effectifs employés	334

Forme juridique 11 - Entreprise publique et parapublique : Bilan-actif (en milliers de FCFA)	335
Forme juridique 11 - Entreprise publique et parapublique : Bilan-passif (en milliers de FCFA)	336
Forme juridique 11 - Entreprise publique et parapublique : Compte de résultat –charges (en milliers de FCFA)	337
Forme juridique 11 - Entreprise publique et parapublique : Compte de résultat –produits (en milliers de FCFA)	338
Forme juridique 11 - Entreprise publique et parapublique : Situation et mouvement de l’actif immobilisé (en milliers de FCFA)	339
Forme juridique 12 -Etablissement Public Administratif (EPA) : Evolution des effectifs employés	340
Forme juridique 12 -Etablissement Public Administratif (EPA) : Bilan-actif (en milliers de FCFA)	341
Forme juridique 12 -Etablissement Public Administratif (EPA) : bilan-passif (en milliers de FCFA)	342
Forme juridique 12 -Etablissement Public Administratif (EPA) : Compte de résultat – charges (en milliers de FCFA)	343
Forme juridique 12 -Etablissement Public Administratif (EPA) : Compte de résultat – produits (en milliers de FCFA)	344
Forme juridique 12 -Etablissement Public Administratif (EPA) : Situation et mouvement de l’actif immobilisé (en milliers de FCFA)	345
Forme juridique 13 – Organisation Non Gouvernementale (ONG): Evolution des effectifs employés	346
Forme juridique 13 – Organisation Non Gouvernementale (ONG) : Bilan-actif (en milliers de FCFA)	347
Forme juridique 13 – Organisation Non Gouvernementale (ONG): Bilan-passif (en milliers de FCFA)	348
Forme juridique 13 – Organisation Non Gouvernementale (ONG): Compte de résultat – charges(en milliers de FCFA)	349
Forme juridique 13 – Organisation Non Gouvernementale (ONG): Compte de résultat – produits(en milliers de FCFA)	350
Forme juridique 13 – Organisation Non Gouvernementale (ONG): Situation et mouvement de l’actif immobilisé (en milliers de FCFA)	351
Forme juridique 14 – Société Civile Immobilière (SCI) : Evolution des effectifs employés	352
Forme juridique 14 – Société Civile Immobilière (SCI) : Bilan –actif (en milliers de FCFA)	353
Forme juridique 14 – Société Civile Immobilière (SCI) : Bilan – passif (en milliers de FCFA)	354

Forme juridique 14 – Société Civile Immobilière (SCI) : Compte de résultat –charges (en milliers de FCFA).....	355
Forme juridique 14 – Société Civile Immobilière (SCI) : Compte de résultat – produits (en milliers de FCFA).....	356
Forme juridique 14 – Société Civile Immobilière (SCI) : Situation et mouvement de l'actif immobilisé (en milliers de FCFA).....	357
Forme juridique 15 – Société Civile Professionnelle (SCP): Evolution des effectifs employés	358
Forme juridique 15 – Société Civile Professionnelle (SCP): Bilan – actif (en milliers de FCFA)	359
Forme juridique 15 – Société Civile Professionnelle (SCP): Bilan – passif (en milliers de FCFA)	360
Forme juridique 15 – Société Civile Professionnelle (SCP): Compte de résultat – charges (en milliers de FCFA).....	361
Forme juridique 15 – Société Civile Professionnelle (SCP): Compte de résultat – produits (en milliers de FCFA)	362
Forme juridique 15 – Société Civile Professionnelle (SCP): Situation et mouvement de l'actif immobilisé (en milliers de FCFA).....	363
Forme juridique 16 – Société par Actions Simplifiées (SAS) : Evolution des effectifs employés	364
Forme juridique 16 – Société par Actions Simplifiées (SAS) : Bilan-actif (en milliers de FCFA)	365
Forme juridique 16 – Société par Actions Simplifiées (SAS) : Bilan-passif (en milliers de FCFA)	366
Forme juridique 16 – Société par Actions Simplifiées (SAS) : Compte de résultat-charges (en milliers de FCFA).....	367
Forme juridique 16 – Société par Actions Simplifiées (SAS) : Compte de résultat-produit (en milliers de FCFA).....	368
Forme juridique 16 – Société par Actions Simplifiées (SAS) : Situation et mouvement de l'actif immobilisé (en milliers de FCFA).....	369
Autres formes juridiques : Evolution des effectifs employés	370
Autres formes juridiques : Bilan-actif (en milliers de FCFA)	371
Autres formes juridiques : Bilan-passif (en milliers de FCFA)	372
Autres formes juridiques : Compte de résultat –charges (en milliers de FCFA)	373
Autres formes juridiques : Compte de résultat – produits (en milliers de FCFA).....	374
Autres formes juridiques : Situation et mouvement de l'actif immobilisé (en milliers de FCFA)	375
ANNEXES.....	376

Annexe 1 : Nomenclature de codification des branches	376
Annexe 2 : Nomenclature de codification des formes juridiques	378
Annexe 3 : Nombre d'entreprises par branche	379
Annexe 4 : Nombre d'entreprises par forme juridique.....	381
Annexe 5 : Equipe technique.....	382

SIGLES ET ABREVIATIONS

BDEF	Banque des Données Economiques et Financières
CEMAC	Communauté Economique et Monétaire de l'Afrique Centrale
DGI	Direction Générale des Impôts
DIN	Département de l'Informatique
DSE	Département des Statistiques d'Entreprises
DSF	Déclaration Statistique et Fiscale
EBE	Excédent Brut d'Exploitation
EPA	Etablissement Public Administratif
GIC	Groupe d'Initiative Commune
GIE	Groupement d'Intérêt Economique
HAO	Hors Activités Ordinaires
N.C.A	Non Classé Ailleurs
OHADA	Organisation pour l'Harmonisation en Afrique des Droits des Affaires
ONG	Organisation Non gouvernementale
SA	Société Anonyme
SAS	Société par Actions Simplifiées
SARL	Société à Responsabilité Limitée
SARLU	Société à Responsabilité Limitée
SNC	Société en Nom Collectif
SPC	Secrétariat Permanent du Plan Comptable
TAFIRE	Tableau Financier des Ressources et des Emplois
VAG	Valeur Ajoutée Globale

SYNTHESE DES RESULTATS

Pour l'ensemble des 34 605 entreprises de la Banque des Données Economiques et Financières (BDEF) de l'exercice 2017, un certain nombre d'agrégats sont à mettre en exergue.

L'effectif des travailleurs permanents de ces entreprises a été de 365 452 personnes au 31 décembre 2017. Ces emplois sont essentiellement occupés par des personnes de nationalité Camerounaise, soit 362 849 pour 2 136 ressortissants des pays hors OHADA. Les ressortissants des autres pays de l'OHADA y compris de la CEMAC sont quant à eux au nombre de 467 travailleurs. Selon les qualifications, les ressources humaines des entreprises sont constituées en majorité des « employés, manœuvres, ouvriers et apprentis », soit 255 643 personnes. En seconde position, on retrouve les « techniciens, agents de maîtrise et ouvriers qualifiés » à hauteur de 71 448, puis les « techniciens supérieurs et cadres moyens » au nombre de 25 179 et enfin les « cadres supérieurs » avec un effectif de 13 182.

Le patrimoine des entreprises au 31 décembre 2017, comptait à l'actif une immobilisation brute totale de 20 758 milliards de F CFA. Au regard des amortissements et dépréciations d'une valeur de 12 142 milliards de F CFA, il s'est dégagé une immobilisation nette de 8 616 milliards de F CFA. L'actif circulant brut était de 12 181 milliards de FCFA avec une dépréciation estimée à 1 113 milliards F CFA. La trésorerie nette était de 3 259 milliards FCFA, suite à une dépréciation de 50 milliards de F CFA. L'actif net total des entreprises est ressorti ainsi à 23 042 milliards de FCFA, après une dépréciation de l'actif brut total de 13 306 milliards de FCFA.

Au passif du bilan, les capitaux propres se sont élevés à 3 274 milliards de F CFA. Les dettes à moyen ou long terme étaient de l'ordre de 4 561 milliards de FCFA, alors que les dettes à court terme se situaient à 15 183 milliards de F CFA.

Le compte de gestion des entreprises pour l'exercice 2017 a laissé apparaître des charges d'exploitation de 12 642 milliards F CFA dont 1 285 milliards FCFA affectés aux dépenses du personnel. Les charges financières ont été de 460 milliards F CFA contre 83 milliards F FCA pour des charges des activités non ordinaires (HAO). Il s'est dégagé ainsi un total des charges de 13 560 milliards de FCFA.

Du côté des produits, le produit d'exploitation s'est situé à 13 132 milliards F CFA. Les produits financiers se sont élevés à 265 milliards F CFA tandis que les produits des

prestations hors activités ordinaires étaient de l'ordre de 112 milliards F CFA. Il s'est dégagé ainsi un total des produits de 13 509 milliards. Au final, l'année 2017 s'est soldé sur un résultat net déficitaire de -50 milliards de FCFA.

Les performances économiques des entreprises, appréciées selon les agrégats caractéristiques d'activités se sont présentés comme suit :

- Chiffre d'affaires hors taxe : 12 029 milliards FCFA en 2017 (+4,6%) ;
- Valeur ajoutée de gestion : 2 266 milliards FCFA (- 7,2%) ;
- Excédent brute d'exploitation : 993 milliards FCFA (- 21,7%).

Enfin, sur les 34 605 entreprises objets de l'étude, 22 685 ont renseigné le tableau qui décrit les mouvements de l'actif immobilisé. Pour ces entreprises, les immobilisations brutes à l'ouverture de l'exercice 2016 se situaient à 17 847 milliards de FCFA. Les acquisitions, c'est-à-dire les investissements bruts de ces entreprises au cours de cette année se sont élevés à 1 957 milliards de F CFA.

I- CADRE CONCEPTUEL ET METHODOLOGIQUE DE LA BDEF 2017

Cette rubrique fait une brève présentation de la BDEF 2017, puis met en exergue le cadre conceptuel ainsi que la méthodologie d'élaboration de la BDEF 2017.

I-1 PRESENTATION DE LA BDEF 2017

L'Institut National de la Statistique (INS) a entrepris depuis 2012 à la mise en place d'une Centrale des bilans avec comme principale source la Déclaration Statistique et Fiscale (DSF) des entreprises. La mise en place de cet outil vise l'amélioration de la qualité et la disponibilité des informations financières sur les entreprises modernes.

La Banque des Données Economiques et Financières (BDEF) des entreprises constitue un des produits de ladite centrale des bilans. Elle est une agrégation des données fournies par les entreprises en activité au cours de l'exercice 2017. En d'autres termes, c'est une présentation des informations consolidées des principaux états des DSF suivant certaines variables clés.

Le champ couvert par la BDEF est celui des entreprises établies au Cameroun, assujetties au système comptable OHADA. A cet égard, les établissements de crédits, les compagnies d'assurances et les établissements de microfinance qui ont chacun un plan comptable sectoriel spécifique sont inclus. Les variables de regroupement sont l'activité principale exercée d'une part et, la forme juridique des entreprises d'autres parts. Dans la pratique, l'entreprise est d'abord caractérisée par l'activité principale qu'elle exerce. Ainsi, un code d'activité à six (06) chiffres, lui est alors affecté sur la base de la NACAMRev1. Ces codes d'activité permettent de procéder à des regroupements d'entreprises, et d'agrèger les données comptables par groupes d'activités homogènes. Ainsi l'activité principale va constituer le premier niveau d'agrégation (42 branches d'activités) et la forme juridique un autre niveau (16 formes juridiques).

Pour chaque niveau d'agrégation, les résultats sont présentés sous le système normal du Plan comptable OHADA, à travers les six (06) types de tableaux ainsi intitulés :

- Evolution des effectifs employés au cours de l'exercice ;
- Bilan -actif ;
- Bilan - passif ;
- Compte de résultat - charges ;
- Compte de résultat – produits ;

- Situation et mouvement de l'actif immobilisé (investissement);

Il faut noter que le dernier tableau fait partie des innovations majeures de cette édition. Ce tableau a été introduit pour répondre à la demande sans cesse croissante des usagers en matière d'informations sur les investissements des entreprises modernes.

Le bilan et le compte de résultat sont présentés dans des tableaux qui mettent en exergue non seulement les données de l'année 2017, mais aussi celles de l'exercice précédent (2016).

Les données de l'année 2017 sont provisoires et pourront être révisés à la faveur de la disponibilité des documents d'entreprises complémentaires lors de la prochaine édition. En revanche, les données de l'année 2016 présentées dans ce rapport sont définitives ; elles ont été revues à partir des DSF rectificatives ou d'autres documents complémentaires d'entreprises.

I-2-CADRE CONCEPTUEL

Jusqu'en 2017, année de référence de cette publication, le système comptable OHADA (SYSCOHADA) adopté en 2001 est le référentiel comptable applicable dans l'ensemble des Etats membres de l'Organisation pour l'Harmonisation en Afrique du Droit des Affaires (OHADA) et dont fait partie le Cameroun. Le SYSCOHADA2001 a prévu trois (03) modèles de présentation des états de synthèse en fonction de la taille des entreprises, appréciée par le chiffre d'affaires de l'exercice.

On distingue ainsi les liasses suivantes :

- le Système Minimal de Trésorerie (SMT) qui concerne les entreprises dont le chiffre d'affaires est inférieur 30 millions de FCFA ;
- Le Système Allégé (SA) qui concerne les entreprises dont le chiffre d'affaires se situe entre 30 et 100 millions de FCFA ;
- le Système Normal (SN) qui est destiné aux entreprises ayant un chiffre d'affaires supérieur à 100 millions de FCFA. A noter que cette version peut aussi être utilisée par les autres entreprises en dépit de leur chiffre d'affaires.

Actuellement, compte tenu des contraintes financières, l'INS dans le cadre des travaux courants procède uniquement à l'exploitation des DSF des systèmes allégé et normal.

Le système normal englobe les états financiers des autres liasses et comprend : la fiche d'identification et de renseignements divers ; l'évolution des effectifs au cours de l'exercice ; le bilan ; le compte de résultat ; le TAFIRE ; l'état annexé et l'état supplémentaire. Pour cette raison, la présentation des différentes composantes du SYSCOHADA dans ce document se rapporte au système normal.

I.2 .1 La fiche d'identification et de renseignements divers

Elle figure à la première page de la DSF. Elle renseigne sur la dénomination de l'entreprise, l'adresse, le sigle usuel, le numéro d'identification fiscale (IDU), la durée de l'exercice, les numéros du registre de commerce, de caisse de sécurité sociale, de boîte postale, de téléphone. La fiche d'identification précise également l'activité de l'entreprise ainsi que le nom du cabinet comptable qui a confectionné la DSF.

I.2.2 L'évolution des effectifs au cours de l'exercice

Ce tableau retrace le mouvement des effectifs des employés de l'entreprise au cours de l'exercice (Début, Embauches, Départs, Fin) selon les catégories socio professionnelles et la nationalité.

I.2.3 Le bilan (Actif et Passif)

Le bilan est un état financier de synthèse qui décrit en fin d'exercice la situation patrimoniale active et passive de l'entreprise et fait apparaître de façon distincte les capitaux propres.

Les actifs représentent l'ensemble des biens que l'entreprise possède, et les passifs correspondent aux engagements et aux dettes contractées en vue de réaliser son exploitation.

A l'actif du bilan, l'on distingue trois (03) grandes rubriques classées dans l'ordre de liquidité croissante : (i) Actif immobilisé (charges immobilisées et immobilisations), (ii) Actif circulant (stock et créance) et (iii) Trésorerie-Actif (titres de placement et disponibilités) iv) Ecart de conversion-Actif. Chaque rubrique est présentée en valeurs bruts, dépréciations (amortissements et provisions) et en valeurs nettes. Ces valeurs permettent de mettre en évidence des amortissements, des provisions et dépréciations qui affectent certains postes.

Au passif du bilan, sont présentées quatre (04) grandes rubriques classées dans l'ordre d'exigibilité croissante : (i) Capitaux propres (capital, résultat, subventions et

provisions), (ii) Dettes financières (emprunts, dettes de crédit -bail, provisions pour risques et charges) ;(iii) Passif circulant (dettes d'exploitation dettes HAO), (iv) Trésorerie - passif (crédits et découverts bancaires) v) Ecart de conversion-Passif.

I.2.4 Le compte d'exploitation et de résultat (charges et produits)

Le compte de résultat récapitule les produits et les charges qui font apparaître par différence le résultat net de l'exercice après obtention de quatre résultats partiels à savoir le résultat d'exploitation, le résultat financier, le résultat des activités ordinaires et le résultat hors activités ordinaires.

Les charges et produits sont reclassés en deux catégories qui sont :

- les Charges et produits des activités ordinaires subdivisées en activités d'exploitation (achats, transports, services extérieurs, charges de personnel, impôts, dotations aux amortissements et aux provisions, ventes de marchandises, de produits fabriqués, travaux et services vendus, production stockée (déstockée), subventions...) et activités financières (frais et revenus financiers, perte et gain de change dotation aux amortissements et aux provisions à caractère financier...);
- les Charges et produits Hors Activités Ordinaires.

Au bas du compte de résultat, on fait ressortir, par différence entre les produits et les charges, le Résultat Net : Bénéfice si les produits sont supérieurs aux charges et Perte si les produits sont inférieurs aux charges

Les neuf (09) soldes significatifs de gestion sont :

- **la marge brute sur marchandises** = Ventes de marchandises – achats de marchandises - solde débiteur du compte « variations de stocks de marchandises » (ou + solde créditeur) ;
- **la marge brute sur matières** = Autres ventes (vente de produits fabriqués + travaux facturés + services vendus) +/- Production stockée (ou déstockée) + Production immobilisée -achats de matières premières et fournitures liées +/- variation de stock de matières premières ;
- **le chiffre d'affaires**=Ventes de marchandises + Ventes de produits fabriqués + Travaux, Services vendus + Produits accessoires. Il représente la somme des ventes des biens et ou services d'une entreprise ;

- **la valeur ajoutée**= Marge brute sur marchandises + Marge brute sur matières + Produits accessoires+ Subvention d'exploitation+ Autres produits- Autres achats+/- Variation de stocks d'autres achats- Transports- Services extérieurs- Impôts et taxes- Autres charges. Elle représente la création de valeur propre à l'entreprise. Elle fait apparaître la valeur qui a été ajoutée aux biens et services acquis au tiers et mesure donc la richesse créée par l'entreprise grâce à son activité. Cette valeur ajoutée est dite de gestion car elle intègre les subventions d'exploitation dans les produits et les impôts et taxes dans les charges (CI) ;
- **l'excédent Brut d'Exploitation (EBE)= Valeur ajoutée – Charges du personnel.** Il permet de mesurer la capacité de l'entreprise à dégager des ressources financières sur la base de son activité normale ;
- **le résultat d'exploitation = Produit d'exploitation – charges d'exploitation.** Il indique le résultat lié à l'activité normale de l'entreprise. Il est obtenu après déduction des amortissements et des provisions d'exploitation ;
- **le résultat financier = Produit financier – charges financières.** Il mesure l'incidence des opérations financières sur le résultat global. Il mesure la performance de l'activité économique et financière de l'entreprise ;
- **le résultat hors activités ordinaires = Produit des activités ordinaires – charges des activités ordinaires.** Il mesure l'incidence des opérations exceptionnelles survenues au cours de l'exercice ;
- **le résultat net =Total des produits – total des charges.** Il est obtenu en tenant compte des résultats des activités ordinaires et hors activités ordinaires, de la participation des travailleurs et de l'impôt sur le résultat.

I.2.5 L'actif immobilisé

Ce tableau 9 décrit la situation et du mouvement des éléments de l'actif immobilisé d'une entreprise au cours d'une année. Les investissements de l'entreprise au cours de l'année sont mis en exergue à travers les acquisitions, apports et création de la deuxième colonne de ce tableau.

I-3- CADRE METHODOLOGIE DE LA BDEF 2017

L'élaboration de ce document a nécessité plusieurs activités, en l'occurrence la collecte et saisie des DSF d'une part et le traitement des données d'autre part.

I.3.1. Collecte et saisie des DSF

Les Déclarations Statistiques et Fiscales (DSF) des entreprises pour l'exercice 2017 ont été collectées et centralisées à l'Institut National de la Statistique au niveau du Département des Statistiques d'Entreprises) (DSE), plus précisément à la Division du Secrétariat Permanent au Plan Comptable (SPC) et à sa représentation régionale du Littoral. Ces DSF ont ensuite été codifiées suivant les branches auxquelles elles appartiennent et classées dans des bordereaux avant d'être transmises aux pools de saisie (Douala et Yaoundé) gérés par le Département de l'Informatique (DIN).

La saisie de données est faite sous un masque CSPRO conçu par le DIN. Il intègre au niveau de chaque tableau plusieurs types de contrôle : les contrôles de cohérences comptables, en particulier des vérifications entre plusieurs tableaux comptables du document OHADA et des contrôles de validité qui permettent de vérifier au moment de la saisie que la modalité donnée pour une variable fait bien partie de la liste initialement prévue.

I.3.2 Traitement des données

La base des données issue de cette saisie est mise à la disposition du SPC pour apurement, exploitation, et élaboration des divers rapports.

L'apurement s'est déroulé en deux (02) étapes principales. La première est celle de l'harmonisation des différentes DSF (DSF système normal, DSF système allégé, DSF des établissements de crédit), sous le format du système normal. Une grille de passage a ainsi été utilisée pour passer de la DSF des établissements de crédit au système normal OHADA. Les DSF du système allégé ont également été mis sous le format du système normal. La deuxième étape a consisté à l'identification des cas des doublons et d'effectuer des traitements appropriés (Les élaguer s'il s'agit des vrais doublons et les retenir s'il s'agit des faux doublons). L'exploitation de La base ainsi apurée a permis une liste de 19 025 entreprises qui ont déposé leur liasse de l'exercice 2017.

L'examen de cette liste, compte tenu de la réalité économique et du répertoire 2017 a permis de se rendre compte que plusieurs entreprises n'ont pas déposé de document financier de l'exercice 2017. Une identification de ces entreprises a permis de constituer un sous-répertoire de 15 580 entreprises pour lesquelles les informations ont été complétées en reportant à partir de la BDEF 2016, les données des années précédentes, soit 2016 pour 7 656 entreprises ; 2015 (3 509 entreprises),

2014 (2 938 entreprises) et 2013 (1 477 entreprises). Ces entreprises représentent un poids cumulé de 14,9 % du chiffre d'affaires et 30,4 % de l'emploi total.

Parmi celles-ci, figurent les grandes entreprises suivantes : CAMEROON AIRLINES CORPORATION (CAMAIR CO), la Caisse de Stabilisation des Prix des Hydrocarbures (CSPH), SOPECAM et LABOGENIE.

Une consolidation de toutes ces bases porte le nombre final d'entreprises à 34 605. Il convient de noter que le nombre final d'unité est en nette progression par rapport à celui de la BDEF 2016 qui comportait 28 854 unités.

L'évolution du nombre d'entreprises de la BDEF entre 2016 et 2017, peut s'expliquer par :

1. La meilleure couverture du champ ;
2. Les créations de nouvelles entreprises personnes physiques ;
3. La formalisation des entreprises existantes.

Les informations manquantes, notamment l'identification, le repère, la forme juridique, la branche d'activité pour toutes ces structures ont été reconstituées en utilisant les bases des données de la Direction Générale des impôts (accessibles au site www.teledeclaration-dgi.cm), l'application de codification des DSF en ligne de l'INS et les données du Deuxième Recensement Général des Entreprises (RGE-2).

A l'instar des précédentes éditions, des retraitements ont été opérés suivant le guide d'apurement de la BDEF. Ainsi, pour l'imputation des effectifs employés non renseignés et aboutir au respect des équilibres comptables, les ajustements ci-après ont été effectués :

- L'imputation des effectifs employés a été faite par la moyenne dans des strates constituées (croisement de la branche d'activité et des tranches de chiffre d'affaires);
- Au niveau du bilan, le stock de l'actif a été réajusté pour certaines entreprises pour avoir un actif net équivalent au total du passif. Dans le cas où le réajustement n'a pas été possible sur le stock, le compte fournisseur du passif circulant a été utilisé pour arriver à cet équilibre ;
- Au niveau du Résultat net, le chiffre d'affaires a été réajusté pour certaines entreprises pour avoir le résultat net inscrit au passif égal à celui du compte

résultat produit. Pour celles dont ce réajustement n'a pas été possible sur le chiffre d'affaires, les autres charges (autres entreprises) du compte de résultat ont été réajustées pour arriver à cette égalité.

Il faut toutefois indiquer que ces retraitements n'ont concerné que les petites unités pour lesquelles il n'a pas été possible de retrouver la DSF physique pour l'apurement. Pour les grandes entreprises et l'essentiel des moyennes entreprises, le recours à la DSF physique et ou électronique a été le principal moyen pour l'apurement et le traitement des données.

I-4 PERSPECTIVES

Depuis 2018, le Plan comptable OHADA révisé est entré en vigueur dans les Etats membres. Cette réforme s'est traduite par l'adoption d'une nouvelle DSF au Cameroun.

Pour l'exercice 2018 dont la publication est à venir et les exercices futurs, la Banque des Données Economiques et Financières sera donc présentée suivant le nouveau format de la DSF, faisant notamment ressortir outre les nouveaux tableaux du Bilan et Compte de Résultat, le Tableau de Flux de Trésorerie (TFT), en remplacement du TAFIRE jusqu'ici inexploité.

II-EVOLUTION DES EFFECTIFS EMPLOYES, BILAN, COMPTE DE RESULTAT ET
ACTIF IMMOBILISE AU 31 DECEMBRE 2017

II-1 ENSEMBLE DES ENTREPRISES

Ensemble : Evolution des effectifs employés

Qualifications		Camerounais	Autres ressortissants CEMAC	Autres pays OHADA	Hors pays OHADA	Total
Cadres supérieurs	Début d'exercice	11 503	52	137	1 408	13 100
	Embauches	1 228	12	22	333	1 595
	Départs	1 115	8	27	363	1 513
	Fin d'exercice	11 616	56	132	1 378	13 182
Techniciens supérieurs et cadres moyens	Début d'exercice	23 758	61	45	380	24 244
	Embauches	3 249	3	10	125	3 387
	Départs	2 341	4	6	101	2 452
	Fin d'exercice	24 666	60	49	404	25 179
Techniciens, agents de maîtrise et ouvriers qualifiés	Début d'exercice	68 402	53	60	167	68 682
	Embauches	11 094	6	5	124	11 229
	Départs	8 333	5	23	102	8 463
	Fin d'exercice	71 163	54	42	189	71 448
Employés, manœuvres, ouvriers et apprentis	Début d'exercice	229 101	49	23	117	229 290
	Embauches	55 115	9	7	59	55 190
	Départs	28 812	9	5	11	28 837
	Fin d'exercice	255 404	49	25	165	255 643
Total	Début d'exercice	332 764	215	265	2 072	335 316
	Embauches	70 686	30	44	641	71 401
	Départs	40 601	26	61	577	41 265
	Fin d'exercice	362 849	219	248	2 136	365 452

Ensemble : Bilan-actif (en milliers de FCFA)

Rubriques	2017			2016
	Brut	Amortissement	Net	Net
ACTIF IMMOBILISÉ				
AA Charges immobilisées	208 426 478	14 029 789	194 396 689	193 277 315
AX Frais d'établissement	60 219 136	10 064 327	50 154 809	26 647 402
AY Charges à répartir	145 120 886	2 440 837	142 680 049	164 984 139
AC Primes de remboursement des obligations	3 086 456	1 524 625	1 561 831	1 645 773
AD Immobilisations incorporelles	1 743 826 378	821 015 962	922 810 416	1 096 195 762
AE Frais de recherche et de développement	1 104 714 099	482 787 056	621 927 043	791 273 822
AF Brevets, licences, logiciels	443 721 345	267 134 553	176 586 792	189 602 054
AG Fonds commercial	64 528 189	6 252 856	58 275 333	54 588 125
AH Autres immobilisations incorporelles	130 862 745	64 841 497	66 021 248	60 731 761
AI Immobilisations corporelles	17 497 920 079	11 194 796 754	6 303 123 326	6 163 599 958
AJ Terrains	754 509 648	159 595 193	594 914 454	556 515 971
AK Bâtiments	3 340 405 307	1 659 233 912	1 681 171 395	1 582 966 424
AL Installations et agencements	5 575 025 120	3 794 956 063	1 780 069 058	2 060 535 859
AM Matériel	6 247 431 491	4 397 242 090	1 850 189 401	1 590 434 660
AN Matériel de transport	1 580 548 514	1 183 769 495	396 779 018	372 995 555
AP Avances et acomptes versés sur immobilisations	124 158 452	31 867 976	92 290 476	81 812 199
AQ Immobilisations financières	1 184 119 347	80 507 781	1 103 611 566	1 154 410 534
AR Titres de participation	725 100 454	65 853 327	659 247 128	631 741 038
AS Autres immobilisations financières	459 018 893	14 654 454	444 364 439	522 669 495
AW (1) dont H.A.O. : Brut /	1 544 707	893 611	651 097	2 141 961
Net /	1 520 455	966 163	554 292	798 708
AZ TOTAL ACTIF IMMOBILISÉ (I)	20 758 450 734	12 142 218 261	8 616 232 473	8 689 144 278
ACTIF CIRCULANT				
BA Actif circulant H.A.O.	32 552 448	9 098 242	23 454 207	17 351 195
BB Stocks	6 280 007 467	555 694 624	5 724 312 843	5 441 329 709
BC Marchandises	1 234 567 606	45 939 215	1 188 628 391	1 159 710 695
BD Matières premières et autres approvisionnement	2 173 019 274	61 266 842	2 111 752 432	2 127 018 422
BE En-cours	1 192 267 387	3 496 265	1 188 771 122	1 224 026 773
BF Produits fabriqués	1 680 153 200	444 992 302	1 235 160 898	930 573 819
BG Créances et emplois assimilés	5 868 928 732	548 874 881	5 320 053 851	4 790 820 030
BH Fournisseurs, avances versées	332 038 853	20 897 005	311 141 847	332 241 381
BI Clients	3 392 680 906	392 568 309	3 000 112 597	2 429 493 019
BJ Autres créances	2 144 208 973	135 409 567	2 008 799 406	2 029 085 630
BK TOTAL ACTIF CIRCULANT (II)	12 181 488 648	1 113 667 747	11 067 820 901	10 249 500 933
TRÉSORERIE-ACTIF				
BQ Titres de placement	400 428 089	532 917	399 895 172	366 236 395
BR Valeurs à encaisser	219 633 337	1 025 743	218 607 594	360 989 349
BS Banques, chèques postaux, caisse	2 689 910 594	48 748 025	2 641 162 569	2 203 565 383
BT TOTAL TRÉSORERIE-ACTIF (III)	3 309 972 020	50 306 685	3 259 665 335	2 930 791 126
BU Écarts de conversion-Actif (IV)	99 517 585	545 678	98 971 907	143 697 722
BZ TOTAL GÉNÉRAL (I + II + III + IV)	36 349 428 988	13 306 738 371	23 042 690 617	22 013 134 059

Ensemble : Bilan –passif (en milliers de FCFA)

Rubriques	2017	2016
CAPITAUX PROPRES ET RESSOURCES ASSIMILÉES		
CA Capital	2 543 747 579	2 412 175 462
CB Actionnaires capital non appelé	31 251 258	50 674 622
CC Primes et Réserves	303 319 837	389 004 587
CD Primes d'apport, d'émission, de fusion	181 008 882	194 995 590
CE Écarts de réévaluation	124 355 822	143 462 130
CF Réserves indisponibles	270 870 872	267 027 552
CG Réserves libres	510 755 441	556 106 402
CH Report à nouveau	-783 671 180	-772 587 088
CI Résultat net de l'exercice (bénéfice + ou perte -)	-50 582 268	-23 907 860
CK Autres capitaux propres	438 736 768	393 569 690
CL Subventions d'investissement	165 913 087	123 440 894
CM Provisions réglementées et fonds assimilés	272 823 681	270 128 796
CP TOTAL CAPITAUX PROPRES (I)	3 274 208 235	3 207 492 627
DETTES FINANCIÈRES ET RESSOURCES ASSIMILÉES		
DA Emprunts	2 609 427 988	2 676 122 982
DB Dettes de crédit-bail et contrats assimilés	153 363 737	133 301 936
DC Dettes financières diverses	1 238 039 730	1 202 742 881
DD Provisions financières pour risques et charges	561 098 025	613 829 138
DE (1) dont H.A.O. : /	155 812	319 542
DF TOTAL DETTES FINANCIÈRES (II)	4 561 929 480	4 625 996 936
DG TOTAL RESSOURCES STABLES (I + II)	7 836 137 715	7 833 489 563
PASSIF CIRCULANT		
DH Dettes circulantes H.A.O.et ressources assimilées	461 150 431	449 984 596
DI Clients, avances reçues	1 277 836 814	1 340 915 317
DJ Fournisseurs d'exploitation	6 994 625 364	6 412 510 892
DK Dettes fiscales	955 483 891	934 945 673
DL Dettes sociales	326 682 237	312 253 195
DM Autres dettes	3 121 670 586	2 792 435 624
DN Risques provisionnés	118 346 578	98 571 111
DP TOTAL PASSIF CIRCULANT (III)	13 255 795 901	12 341 616 408
TRÉSORERIE-PASSIF		
DQ Banques, crédits d'escompte	237 616 248	238 360 457
DR Banques, crédits de trésorerie	620 413 696	651 101 472
DS Banques, découverts	1 069 428 961	936 292 322
DT TOTAL TRÉSORERIE-PASSIF (IV)	1 927 458 905	1 825 754 251
DU Écarts de conversion-Passif (V)	23 298 096	12 273 837
DZ TOTAL GÉNÉRAL (I + II + III + IV + V)	23 042 690 617	22 013 134 059

Ensemble : Compte de résultat-Charges (en milliers de FCFA)

Rubriques	2017	2016
ACTIVITÉ D'EXPLOITATION		
RA Achats de marchandises	3 660 413 187	3 652 127 283
RB Variation de stocks	-45 384 894	2 687 302
(Marge brute sur marchandises voir TB)		
RC Achats de matières premières et fournitures liées	1 939 653 187	1 773 960 128
RD Variation de stocks	15 232 601	22 465 122
(Marge brute sur matières voir TG)		
RE Autres achats	1 373 100 656	1 331 663 157
RH Variation de stocks	25 009 812	12 899 411
RI Transports	373 230 717	382 859 066
RJ Services extérieurs	2 296 032 968	1 742 219 070
RK Impôts et taxes	248 546 721	226 758 162
RL Autres charges	385 552 143	492 745 884
(Valeur ajoutée voir TN)		
RP Charges de personnel(1)	1 285 154 556	1 189 783 729
(1) dont personnel extérieur / ...	11 140 652	26 637 067
RQ (Excédent brut d'exploitation voir TQ)		
RS Dotations aux amortissements et aux provisions	1 085 576 406	990 033 902
RW Total des charges d'exploitation	12 642 118 060	11 820 202 215
(Résultat d'exploitation voir TX)		
ACTIVITÉ FINANCIÈRE		
SA Frais financiers	231 206 744	213 816 980
SC Pertes de change	56 306 356	114 261 422
SD Dotations aux amortissements et aux provisions	173 103 250	199 693 714
SF Total des charges financières	460 616 350	527 772 116
(Résultat financier voir UG)		
SH Total des charges des activités ordinaires	13 102 734 410	12 347 974 331
(Résultat des activités ordinaires voir UI)		
HORS ACTIVITÉS ORDINAIRES (H.A.O.)		
SK Valeurs comptables des cessions d'immobilisation	28 845 218	54 046 171
SL Charges H.A.O.	44 412 296	25 906 129
SM Dotations H.A.O.	10 681 823	12 250 459
SO Total des charges H.A.O.	83 939 337	92 202 759
(Résultat H.A.O. voir UP)		
SQ Participation des travailleurs	143 921	150 129
SR Impôts sur le résultat	373 431 337	388 094 243
SS Total participation et impôts	373 575 257	388 244 372
ST TOTAL GÉNÉRAL DES CHARGES	13 560 249 004	12 828 421 463
(Résultat net voir UZ)		

Ensemble : Compte de résultat – Produit (en milliers de FCFA)

Rubriques			2017	2016
ACTIVITÉ D'EXPLOITATION				
TA Ventes de marchandises			4 678 424 518	4 672 223 807
TB MARGE BRUTE SUR MARCHANDISES	1 063 375 391	1 017 409 222		
TC Ventes de produits fabriqués			3 337 758 113	3 176 607 582
TD Travaux, services vendus			3 904 517 993	3 536 984 812
TE Production stockée (ou déstockage)			38 827 723	50 663 737
TF Production immobilisée			96 700 873	75 201 218
TG MARGE BRUTE SUR MATIÈRES	5 423 035 185	5 037 770 022		
TH Produits accessoires			109 011 168	110 655 892
TI CHIFFRE D'AFFAIRES(1) (TA + TC + TD + TH)	12 029 690 957	11 496 472 093		
TJ (1) dont à l'exportation	608 425 463	485 888 500		
TK Subventions d'exploitation			99 367 986	79 715 895
TL Autres produits			273 177 251	381 308 061
TN VALEUR AJOUTÉE	2 266 377 693	2 442 976 419		
TQ EXCÉDENT BRUT D'EXPLOITATION	981 223 137	1 253 192 690		
TS Reprises de provisions			132 480 945	84 059 318
TT Transferts de charges			462 004 091	304 768 785
TW Total des produits d'exploitation			13 132 249 827	12 472 189 107
TX RÉSULTAT D'EXPLOITATION Bénéfice (+) ; Perte (-)	490 131 767	651 986 892		
ACTIVITÉ FINANCIÈRE				
UA Revenus financiers			71 323 325	55 303 358
UC Gains de change			41 492 429	48 753 486
UD Reprises de provisions			121 915 861	40 363 854
UE Transferts de charges			30 487 352	76 293 270
UF Total des produits financiers			265 218 967	220 713 968
UG RÉSULTAT FINANCIER (+ ou -)	-195 397 383	-307 058 148		
UH Total des produits des activités ordinaires			13 397 468 794	12 692 903 075
UI RÉSULTAT DES ACTIVITÉS ORDINAIRES (+ ou -)	294 734 385	344 928 744		
UJ (1) dont impôt correspondant	85 568 367	68 088 402		
Hors activités ORDINAIRES (H.A.O.)				
UK Produits des cessions d'immobilisations			40 863 661	33 846 531
UL Produits H.A.O.			54 015 567	30 870 984
UM Reprises H.A.O.			14 686 781	39 335 048
UN Transferts de charges			2 631 868	7 557 965
UO Total des produits H.A.O.			112 197 878	111 610 528
UP RÉSULTAT H.A.O. (+ ou -)	28 258 541	19 882 956		
UT TOTAL GÉNÉRAL DES PRODUITS			13 509 666 672	12 804 513 603
UZ RÉSULTAT NET Bénéfice (+) ; Perte (-)	-50 582 332	-23 907 860		

Ensemble : Situation et mouvement de l'actif immobilisé (en milliers de FCFA)

		A	B: AUGMENTATION			C: DIMINUTION		D=A + B - C
		Montant brut à l'ouverture de l'exercice	Acquisition, Apports, Création	Virements de poste à poste	Suite à une réévaluation pratiquée au cours de l'exercice	Cessions ; Scissions hors service	Virement de poste à poste	Montant brut à la clôture de l'exercice
CHARGES IMMOBILISÉES : totaux lignes 2 et 3	1	188 338 587	36 454 941	1 412 192	3 162	13 039 144	8 405 614	204 764 124
Frais d'établissement et charges à répartir	2	172 490 594	35 738 928	1 410 121	3 162	12 871 371	8 292 415	188 479 020
Primes de remboursement des obligations	3	15 847 993	716 013	2 070	0	167 773	113 199	16 285 104
IMMOBILISATIONS INCORPORELLES : lignes 5 à 8	4	1 671 361 657	82 659 924	5 728 806	270 282	10 710 285	53 097 678	1 696 212 706
Frais de recherche et de développement	5	1 090 390 592	41 048 330	1 103 670	-	4 113 416	1 805 834	1 126 623 342
Brevets, licences, logiciels	6	378 055 691	24 182 518	3 963 051	251 978	2 525 682	41 640 654	362 286 902
Fonds commercial	7	70 161 618	2 928 031	15 762	18 103	5 818	1 597 297	71 520 399
Autres immobilisations incorporelles	8	132 753 755	14 501 045	646 323	200	4 065 368	8 053 894	135 782 062
IMMOBILISATIONS CORPORELLES : lignes 10 à 15	9	15 188 180 040	1 731 403 246	257 362 773	1 477 022	249 843 522	1 073 414 709	15 855 164 849
Terrains	10	1 052 118 253	85 124 854	12 838 495	2 230 158	13 458 483	53 385 351	1 085 467 927
Bâtiments	11	2 750 978 684	232 195 824	80 643 553	- 1 703 553	11 506 462	198 689 379	2 851 918 668
Installations et agencements	12	5 323 824 841	797 729 039	29 336 299	150 039	74 620 614	568 859 656	5 507 559 947
Matériel	13	4 035 956 643	365 061 802	122 481 207	491 296	77 610 354	141 691 046	4 304 689 549
Matériel de transport	14	1 617 863 007	202 362 391	11 787 167	257 771	61 604 955	67 308 250	1 703 357 131
AVANCES ET ACOMPTES VERSÉS SUR IMMOBILISATIONS	15	407 438 611	48 929 336	276 051	51 310	11 042 655	43 481 027	402 171 627
IMMOBILISATIONS FINANCIÈRES : lignes 17 et 18	16	799 308 697	106 588 167	2 755 614	413 636	65 507 743	39 994 891	803 563 482
Titres de participation	17	333 633 960	30 095 399	724 521	287	22 181 136	5 214 199	337 058 832
Autres immobilisations financières	18	465 791 665	76 492 769	2 031 093	413 349	43 326 607	34 780 692	466 613 765
TOTAL GÉNÉRAL : lignes 1, 4, 9 et 16	19	17 847 188 981	1 957 106 277	267 259 385	2 164 102	338 626 295	1 182 720 605	18 552 371 846

Les données du tableau concernent 22 685 entreprises sur les 34 605. Leur chiffre d'affaires représente 86,4% de l'ensemble.

II-2 AGREGATION PAR BRANCHE D'ACTIVITE

Branche 01 - Agriculture : évolution des effectifs employés

Qualifications		Camerounais	Autres ressortissants CEMAC	Autres pays OHADA	Hors pays OHADA	Total
Cadres supérieurs	Début d'exercice	340	2	0	29	371
	Embauches	16	0	0	4	20
	Départs	11	0	0	2	13
	Fin d'exercice	345	2	0	31	378
Techniciens supérieurs et cadres moyens	Début d'exercice	828	0	0	6	834
	Embauches	10	0	0	5	15
	Départs	17	0	0	1	18
	Fin d'exercice	821	0	0	10	831
Techniciens, agents de maîtrise et ouvriers qualifiés	Début d'exercice	2 328	1	0	0	2329
	Embauches	87	0	0	0	87
	Départs	51	0	0	0	51
	Fin d'exercice	2 364	1	0	0	2365
Employés, manœuvres, ouvriers et apprentis	Début d'exercice	25 465	0	0	0	25465
	Embauches	834	0	0	0	834
	Départs	826	0	0	0	826
	Fin d'exercice	25 473	0	0	0	25 473
Total	Début d'exercice	28 961	3	0	35	28 999
	Embauches	947	0	0	9	956
	Départs	905	0	0	3	908
	Fin d'exercice	29 003	3	0	41	29 047

Branche 01 - Agriculture : bilan-actif (en milliers de FCFA)

Rubriques	2017			2016
	Brut	Amortissement	Net	Net
ACTIF IMMOBILISÉ				
AA Charges immobilisées	13 277 823	10 166	13 267 657	9 518 779
AX Frais d'établissement	4 412 517	6 712	4 405 805	354 506
AY Charges à répartir	8 865 306	3 454	8 861 852	9 164 274
AC Primes de remboursement des obligations	0	0	0	0
AD Immobilisations incorporelles	3 064 441	1 226 876	1 837 565	530 125
AE Frais de recherche et de développement	193 707	168 185	25 521	183 893
AF Brevets, licences, logiciels	1 316 958	1 048 817	268 141	156 507
AG Fonds commercial	1 508 321	1 500	1 506 821	147 750
AH Autres immobilisations incorporelles	45 455	8 373	37 082	41 974
AI Immobilisations corporelles	525 396 503	330 209 617	195 186 886	162 682 447
AJ Terrains	173 406 481	71 746 722	101 659 759	72 825 981
AK Bâtiments	160 923 490	108 792 725	52 130 765	53 336 797
AL Installations et agencements	15 702 773	10 871 105	4 831 668	4 824 616
AM Matériel	120 459 288	94 855 665	25 603 623	24 817 260
AN Matériel de transport	54 904 471	43 943 400	10 961 071	6 877 792
AP Avances et acomptes versés sur immobilisations	3 922 294	2 040 368	1 881 926	592 547
AQ Immobilisations financières	9 195 471	4 234 335	4 961 136	4 776 551
AR Titres de participation	6 726 713	3 187 213	3 539 500	3 535 230
AS Autres immobilisations financières	2 468 758	1 047 122	1 421 636	1 241 322
AW (1) dont H.A.O. : Brut /	0	0	0	0
Net /	0	0	0	0
AZ TOTAL ACTIF IMMOBILISÉ (I)	554 856 532	337 721 362	217 135 169	178 100 450
ACTIF CIRCULANT				
BA Actif circulant H.A.O.	0	0	0	0
BB Stocks	75 257 217	3 786 457	71 470 760	67 268 116
BC Marchandises	490 090	48 850	441 239	326 743
BD Matières premières et autres approvisionnement	30 093 207	3 323 357	26 769 850	27 964 388
BE En-cours	16 010 836	171 523	15 839 313	15 093 382
BF Produits fabriqués	28 663 085	242 727	28 420 357	23 883 603
BG Créances et emplois assimilés	117 133 036	7 205 619	109 927 417	96 136 187
BH Fournisseurs, avances versées	2 115 599	691 589	1 424 010	1 892 441
BI Clients	14 026 732	3 194 017	10 832 715	11 303 381
BJ Autres créances	100 990 704	3 320 013	97 670 692	82 940 366
BK TOTAL ACTIF CIRCULANT (II)	192 390 252	10 992 076	181 398 176	163 404 303
TRÉSORERIE-ACTIF				
BQ Titres de placement	9 975	3 800	6 175	1 042
BR Valeurs à encaisser	65 317	0	65 317	14 436
BS Banques, chèques postaux, caisse	16 621 981	740 945	15 881 036	5 261 514
BT TOTAL TRÉSORERIE-ACTIF (III)	16 697 273	744 745	15 952 528	5 276 992
BU Écarts de conversion-Actif (IV)	4 928 608	0	4 928 608	4 861 019
BZ TOTAL GÉNÉRAL (I + II + III + IV)	768 872 664	349 458 184	419 414 481	351 642 763

Branche 01- Agriculture : bilan –passif (en milliers de FCFA)

Rubriques	2017	2016
CAPITAUX PROPRES ET RESSOURCES ASSIMILÉES		
CA Capital	87 288 152	78 124 020
CB Actionnaires capital non appelé	94 293	36 012
CC Primes et Réserves	-51 003 401	-26 520 580
CD Primes d'apport, d'émission, de fusion	2 382 683	2 382 683
CE Écarts de réévaluation	416 165	432 414
CF Réserves indisponibles	7 067 248	6 999 950
CG Réserves libres	-21 147 172	1 170 915
CH Report à nouveau	-39 722 325	-37 506 543
CI Résultat net de l'exercice (bénéfice + ou perte -)	-10 493 916	-21 737 223
CK Autres capitaux propres	23 794 573	16 622 260
CL Subventions d'investissement	15 947 191	14 238 310
CM Provisions réglementées et fonds assimilés	7 847 381	2 383 949
CP TOTAL CAPITAUX PROPRES (I)	49 649 701	46 488 476
DETTES FINANCIÈRES ET RESSOURCES ASSIMILÉES		
DA Emprunts	52 678 911	61 011 131
DB Dettes de crédit-bail et contrats assimilés	11 127 066	1 007 345
DC Dettes financières diverses	20 488 541	19 621 467
DD Provisions financières pour risques et charges	12 017 936	10 170 572
DE (1) dont H.A.O. : /	0	0
DF TOTAL DETTES FINANCIÈRES (II)	96 312 454	91 810 516
DG TOTAL RESSOURCES STABLES (I + II)	145 962 155	138 298 992
PASSIF CIRCULANT		
DH Dettes circulantes H.A.O.et ressources assimilées	3 491 446	2 600 328
DI Clients, avances reçues	7 874 572	13 026 182
DJ Fournisseurs d'exploitation	45 427 885	52 303 646
DK Dettes fiscales	27 472 726	6 683 562
DL Dettes sociales	9 111 802	7 834 832
DM Autres dettes	137 467 989	98 005 933
DN Risques provisionnés	3 000 047	2 520 414
DP TOTAL PASSIF CIRCULANT (III)	233 846 467	182 974 899
TRÉSORERIE-PASSIF		
DQ Banques, crédits d'escompte	0	0
DR Banques, crédits de trésorerie	30 900 155	24 402 208
DS Banques, découverts	8 705 703	5 966 665
DT TOTAL TRÉSORERIE-PASSIF (IV)	39 605 858	30 368 873
DU Écarts de conversion-Passif (V)	0	0
DZ TOTAL GÉNÉRAL (I + II + III + IV + V)	419 414 481	351 642 763

Branche 01 - Agriculture : compte de résultat – charges (en milliers de FCFA)

Rubriques	2017	2016
ACTIVITÉ D'EXPLOITATION		
RA Achats de marchandises	2 045 793	1 238 702
RB Variation de stocks	-40 178	-86 991
(Marge brute sur marchandises voir TB)		
RC Achats de matières premières et fournitures liées	74 140 340	84 915 395
RD Variation de stocks	5 104 849	2 920 254
(Marge brute sur matières voir TG)		
RE Autres achats	52 089 831	53 257 886
RH Variation de stocks	-2 466 460	-257 294
RI Transports	31 823 953	33 882 926
RJ Services extérieurs	27 864 732	30 605 438
RK Impôts et taxes	4 004 615	10 880 582
RL Autres charges	4 451 628	7 917 646
(Valeur ajoutée voir TN)		
RP Charges de personnel(1)	58 243 092	55 743 492
(1) dont personnel extérieur / ...	0	0
RQ (Excédent brut d'exploitation voir TQ)		
RS Dotations aux amortissements et aux provisions	24 995 445	21 333 202
RW Total des charges d'exploitation	282 257 640	302 351 237
(Résultat d'exploitation voir TX)		
ACTIVITÉ FINANCIÈRE		
SA Frais financiers	5 630 451	5 010 855
SC Pertes de change	21 287	39 922
SD Dotations aux amortissements et aux provisions	5 045	0
SF Total des charges financières	5 656 782	5 050 777
(Résultat financier voir UG)		
SH Total des charges des activités ordinaires	287 914 422	307 402 014
(Résultat des activités ordinaires voir UI)		
HORS ACTIVITÉS ORDINAIRES (H.A.O.)		
SK Valeurs comptables des cessions d'immobilisation	56 540	426 923
SL Charges H.A.O.	837 310	3 530
SM Dotations H.A.O.	200 760	202 166
SO Total des charges H.A.O.	1 094 610	632 619
(Résultat H.A.O. voir UP)		
SQ Participation des travailleurs	0	0
SR Impôts sur le résultat	5 720 988	5 645 777
SS Total participation et impôts	5 720 988	5 645 777
ST TOTAL GÉNÉRAL DES CHARGES	294 730 021	313 680 409
(Résultat net voir UZ)		

Branche 01 - Agriculture : compte de résultat- produits (en milliers de FCFA)

Rubriques			2017	2016
ACTIVITÉ D'EXPLOITATION				
TA Ventes de marchandises			3 415 420	2 434 894
TB MARGE BRUTE SUR MARCHANDISES	1 409 805	1 283 183		
TC Ventes de produits fabriqués			244 457 557	240 947 151
TD Travaux, services vendus			5 749 807	5 633 120
TE Production stockée (ou déstockage)			1 892 665	-3 949 340
TF Production immobilisée			2 737 494	2 667 016
TG MARGE BRUTE SUR MATIÈRES	175 592 335	157 410 081		
TH Produits accessoires			1 633 796	1 435 812
TI CHIFFRE D'AFFAIRES(1) (TA + TC + TD + TH)	255 256 579	250 450 977		
TJ (1) dont à l'exportation	164 281 669	1 117 991		
TK Subventions d'exploitation			42 198	601 639
TL Autres produits			6 252 795	12 539 002
TN VALEUR AJOUTÉE	67 162 629	37 034 750		
TQ EXCÉDENT BRUT D'EXPLOITATION	8 919 537	-18 708 741		
TS Reprises de provisions			3 956 734	5 868 233
TT Transferts de charges			11 088 145	20 016 103
TW Total des produits d'exploitation			281 226 611	288 193 630
TX RÉSULTAT D'EXPLOITATION Bénéfice (+) ; Perte (-)	-1 031 029	-14 157 607		
ACTIVITÉ FINANCIÈRE				
UA Revenus financiers			307 575	298 219
UC Gains de change			56 571	147 491
UD Reprises de provisions			485 712	36 779
UE Transferts de charges			59	59
UF Total des produits financiers			849 918	482 549
UG RÉSULTAT FINANCIER (+ ou -)	-4 806 864	-4 568 228		
UH Total des produits des activités ordinaires			282 076 529	288 676 179
UI RÉSULTAT DES ACTIVITÉS ORDINAIRES (+ ou -)	-5 837 893	-18 725 835		
UJ (1) dont impôt correspondant	4 024 237	2 448 537		
Hors activités ORDINAIRES (H.A.O.)				
UK Produits des cessions d'immobilisations			125 674	238 408
UL Produits H.A.O.			1 487 541	995 163
UM Reprises H.A.O.			546 360	533 437
UN Transferts de charges			0	1 500 000
UO Total des produits H.A.O.			2 159 575	3 267 008
UP RÉSULTAT H.A.O. (+ ou -)	1 064 965	2 634 389		
UT TOTAL GÉNÉRAL DES PRODUITS			284 236 104	291 943 186
UZ RÉSULTAT NET Bénéfice (+) ; Perte (-)	-10 493 916	-21 737 223		

Branche 01 - Agriculture : Situation et mouvement de l'actif immobilisé (en milliers de FCFA)

		A	B: AUGMENTATION			C: DIMINUTION		D=A + B - C
		Montant brut à l'ouverture de l'exercice	Acquisition, Apports, Création	Virements de poste à poste	Suite à une réévaluation pratiquée au cours de l'exercice	Cessions; Scissions hors service	Virement de poste à poste	Montant brut à la clôture de l'exercice
CHARGES IMMOBILISÉES : totaux lignes 2 et 3	1	14 781 617	55 756	247 946	-	338 700	118 636	14 627 983
Frais d'établissement et charges à répartir	2	14 769 482	55 756	247 946	-	335 921	118 636	14 618 627
Primes de remboursement des obligations	3	12 135	-	-	-	2 779	-	9 357
IMMOBILISATIONS INCORPORELLES : lignes 5 à 8	4	3 098 457	54 159	151 371	-	-	399 316	2 904 669
Frais de recherche et de développement	5	434 313	-	-	-	-	145 479	288 834
Brevets, licences, logiciels	6	907 876	54 159	151 371	-	-	5 891	1 107 514
Fonds commercial	7	1 372 071	-	-	-	-	-	1 372 071
Autres immobilisations incorporelles	8	384 196	-	-	-	-	247 946	136 250
IMMOBILISATIONS CORPORELLES : lignes 10 à 15	9	513 747 800	26 866 810	48 296 675	-	10 543 360	48 760 254	529 607 671
Terrains	10	176 133 133	5 640 728	12 790 735	-	8 091 541	12 790 735	173 682 320
Bâtiments	11	155 319 476	5 481 902	25 057 746	- 301 914	436 199	25 170 219	159 950 793
Installations et agencements	12	15 814 568	723 080	309 437	-	67 573	283 611	16 495 902
Matériel	13	113 535 688	7 082 786	4 549 902	260 824	176 941	4 918 937	120 333 322
Matériel de transport	14	48 930 433	6 496 399	5 588 855	41 090	799 213	5 590 855	54 666 709
AVANCES ET ACOMPTES VERSÉS SUR IMMOBILISATIONS	15	4 014 502	1 441 915	-	-	971 893	5 899	4 478 625
IMMOBILISATIONS FINANCIÈRES : lignes 17 et 18	16	9 145 513	103 743	-	-	192 458	-	9 056 798
Titres de participation	17	6 668 363	50 000	-	-	-	-	6 718 363
Autres immobilisations financières	18	2 477 150	53 743	-	-	192 458	-	2 338 435
TOTAL GÉNÉRAL : lignes 1, 4, 9 et 16	19	540 773 387	27 080 467	48 695 992	-	11 071 739	49 387 405	556 090 702

Les données de ce tableau concernent 93 entreprises sur les 120 de cette branche. Leur chiffre d'affaires représente 99,3% de l'ensemble de la branche

Branche 02 - Elevage et chasse : évolution des effectifs employés

Qualifications		Camerounais	Autres ressortissants CEMAC	Autres pays OHADA	Hors pays OHADA	Total
Cadres supérieurs	Début d'exercice	10	0	0	0	10
	Embauches	2	0	0	0	2
	Départs	0	0	0	0	0
	Fin d'exercice	12	0	0	0	12
Techniciens supérieurs et cadres moyens	Début d'exercice	14	0	0	0	14
	Embauches	3	0	0	0	3
	Départs	3	0	0	0	3
	Fin d'exercice	14	0	0	0	14
Techniciens, agents de maîtrise et ouvriers qualifiés	Début d'exercice	99	0	0	0	99
	Embauches	4	0	0	0	4
	Départs	8	0	0	0	8
	Fin d'exercice	95	0	0	0	95
Employés, manœuvres, ouvriers et apprentis	Début d'exercice	447	0	0	0	447
	Embauches	224	0	0	0	224
	Départs	64	0	0	0	64
	Fin d'exercice	607	0	0	0	607
Total	Début d'exercice	570	0	0	0	570
	Embauches	233	0	0	0	233
	Départs	75	0	0	0	75
	Fin d'exercice	728	0	0	0	728

Branche 02-Elevage et chasse : bilan –actif (en milliers de FCFA)

Rubriques	2017			2016
	Brut	Amortissement	Net	Net
ACTIF IMMOBILISÉ				
AA Charges immobilisées	6 241	60	6 181	6 631
AX Frais d'établissement	3 108	60	3 048	3 498
AY Charges à répartir	3 133	0	3 133	3 133
AC Primes de remboursement des obligations	0	0	0	0
AD Immobilisations incorporelles	4 876	4 633	243	1 043
AE Frais de recherche et de développement	0	0	0	800
AF Brevets, licences, logiciels	2 025	2 018	7	7
AG Fonds commercial	2 143	1 907	236	236
AH Autres immobilisations incorporelles	708	708	0	0
AI Immobilisations corporelles	18 834 293	7 585 866	11 248 426	10 404 248
AJ Terrains	1 100 058	99 500	1 000 558	751 636
AK Bâtiments	4 967 058	1 604 442	3 362 616	3 298 314
AL Installations et agencements	2 509 089	783 789	1 725 300	1 792 117
AM Matériel	9 409 286	4 564 468	4 844 818	4 282 712
AN Matériel de transport	848 802	533 667	315 134	279 470
AP Avances et acomptes versés sur immobilisations	217 795	0	217 795	528 309
AQ Immobilisations financières	58 508	144	58 364	18 969
AR Titres de participation	0	0	0	0
AS Autres immobilisations financières	58 508	144	58 364	18 969
AW (1) dont H.A.O. : Brut /	0	0	0	0
Net /	0	0	0	0
AZ TOTAL ACTIF IMMOBILISÉ (I)	19 121 713	7 590 704	11 531 009	10 959 201
ACTIF CIRCULANT				
BA Actif circulant H.A.O.	0	0	0	0
BB Stocks	4 052 794	108 170	3 944 624	3 160 040
BC Marchandises	1 110 964	7 086	1 103 878	1 035 582
BD Matières premières et autres approvisionnement	909 803	21 209	888 594	883 476
BE En-cours	427 759	0	427 759	733 401
BF Produits fabriqués	1 604 268	79 875	1 524 393	507 581
BG Créances et emplois assimilés	628 819	14 046	614 773	623 952
BH Fournisseurs, avances versées	308 668	0	308 668	317 111
BI Clients	198 912	445	198 467	204 105
BJ Autres créances	121 239	13 601	107 638	102 736
BK TOTAL ACTIF CIRCULANT (II)	4 681 612	122 216	4 559 396	3 783 992
TRÉSORERIE-ACTIF				
BQ Titres de placement	100	0	100	0
BR Valeurs à encaisser	153 003	0	153 003	152 992
BS Banques, chèques postaux, caisse	457 516	13 762	443 755	987 107
BT TOTAL TRÉSORERIE-ACTIF (III)	610 619	13 762	596 858	1 140 099
BU Écarts de conversion-Actif (IV)	0	0	0	0
BZ TOTAL GÉNÉRAL (I + II + III + IV)	24 413 944	7 726 681	16 687 263	15 883 292

Branche 02 - Elevage et chasse : bilan –passif (en milliers de FCFA)

Rubriques	2017	2016
CAPITAUX PROPRES ET RESSOURCES ASSIMILÉES		
CA Capital	3 706 560	3 362 542
CB Actionnaires capital non appelé	32 000	113 922
CC Primes et Réserves	-1 950 039	-1 511 159
CD Primes d'apport, d'émission, de fusion	1 191	1 191
CE Écarts de réévaluation	5 000	70 599
CF Réserves indisponibles	625 099	618 376
CG Réserves libres	-166 705	-166 788
CH Report à nouveau	-2 414 623	-2 034 536
CI Résultat net de l'exercice (bénéfice + ou perte -)	-249 180	-788 511
CK Autres capitaux propres	173 529	173 529
CL Subventions d'investissement	169 000	169 000
CM Provisions réglementées et fonds assimilés	4 529	4 529
CP TOTAL CAPITAUX PROPRES (I)	1 712 871	1 350 324
DETTES FINANCIÈRES ET RESSOURCES ASSIMILÉES		
DA Emprunts	1 025 954	506 088
DB Dettes de crédit-bail et contrats assimilés	23 872	18 885
DC Dettes financières diverses	13 210	26 210
DD Provisions financières pour risques et charges	154 172	154 172
DE (1) dont H.A.O. : /	3 655	3 655
DF TOTAL DETTES FINANCIÈRES (II)	1 217 209	705 355
DG TOTAL RESSOURCES STABLES (I + II)	2 930 080	2 055 679
PASSIF CIRCULANT		
DH Dettes circulantes H.A.O.et ressources assimilées	1 840 697	140 022
DI Clients, avances reçues	923 654	2 878 437
DJ Fournisseurs d'exploitation	3 032 341	3 523 398
DK Dettes fiscales	90 539	71 378
DL Dettes sociales	56 144	52 375
DM Autres dettes	6 724 814	6 082 274
DN Risques provisionnés	1 132	1 132
DP TOTAL PASSIF CIRCULANT (III)	12 669 321	12 749 016
TRÉSORERIE-PASSIF		
DQ Banques, crédits d'escompte	294 338	294 338
DR Banques, crédits de trésorerie	26 759	26 759
DS Banques, découverts	555 759	546 494
DT TOTAL TRÉSORERIE-PASSIF (IV)	876 856	867 591
DU Écarts de conversion-Passif (V)	211 006	211 006
DZ TOTAL GÉNÉRAL (I + II + III + IV + V)	16 687 263	15 883 292

Branche 02 - Elevage et chasse : Compte de résultat –charges (en milliers de FCFA)

Rubriques	2017	2016
ACTIVITÉ D'EXPLOITATION		
RA Achats de marchandises	1 004 682	709 112
RB Variation de stocks	-58 001	2 321
(Marge brute sur marchandises voir TB)		
RC Achats de matières premières et fournitures liées	8 114 079	7 774 873
RD Variation de stocks	-982 084	-1 050 173
(Marge brute sur matières voir TG)		
RE Autres achats	1 427 786	777 313
RH Variation de stocks	4 242	2 969
RI Transports	172 133	164 180
RJ Services extérieurs	1 079 822	496 718
RK Impôts et taxes	136 241	138 871
RL Autres charges	744 152	848 219
(Valeur ajoutée voir TN)		
RP Charges de personnel(1)	629 249	584 520
(1) dont personnel extérieur / ...	0	20 604
RQ (Excédent brut d'exploitation voir TQ)		
RS Dotations aux amortissements et aux provisions	2 284 608	2 159 875
RW Total des charges d'exploitation	14 556 908	12 608 798
(Résultat d'exploitation voir TX)		
ACTIVITÉ FINANCIÈRE		
SA Frais financiers	66 923	43 840
SC Pertes de change	0	0
SD Dotations aux amortissements et aux provisions	440	0
SF Total des charges financières	67 363	43 840
(Résultat financier voir UG)		
SH Total des charges des activités ordinaires	14 624 271	12 652 638
(Résultat des activités ordinaires voir UI)		
HORS ACTIVITÉS ORDINAIRES (H.A.O.)		
SK Valeurs comptables des cessions d'immobilisation	-427	0
SL Charges H.A.O.	3 816	23 397
SM Dotations H.A.O.	19 172	19 221
SO Total des charges H.A.O.	22 561	42 618
(Résultat H.A.O. voir UP)		
SQ Participation des travailleurs	0	0
SR Impôts sur le résultat	297 724	243 397
SS Total participation et impôts	297 724	243 397
ST TOTAL GÉNÉRAL DES CHARGES	14 944 556	12 938 653
(Résultat net voir UZ)		

Branche 02 - Elevage et chasse : Compte de résultat – produits (en milliers de FCFA)

Rubriques			2017	2016
ACTIVITÉ D'EXPLOITATION				
TA Ventes de marchandises			1 702 757	1 203 248
TB MARGE BRUTE SUR MARCHANDISES	756 076	491 815		
TC Ventes de produits fabriqués			12 049 799	10 249 784
TD Travaux, services vendus			488 142	391 384
TE Production stockée (ou déstockage)			-430 309	-251 696
TF Production immobilisée			14 421	23 298
TG MARGE BRUTE SUR MATIÈRES	4 989 490	3 670 635		
TH Produits accessoires			53 078	8 728
TI CHIFFRE D'AFFAIRES(1) (TA + TC + TD + TH)	14 293 776	11 853 144		
TJ (1) dont à l'exportation	29 735	29 735		
TK Subventions d'exploitation			29 000	29 450
TL Autres produits			588 061	328 174
TN VALEUR AJOUTÉE	2 851 899	2 117 967		
TQ EXCÉDENT BRUT D'EXPLOITATION	2 222 650	1 533 447		
TS Reprises de provisions			15 645	18 172
TT Transferts de charges			43 522	70 566
TW Total des produits d'exploitation			14 554 117	12 071 108
TX RÉSULTAT D'EXPLOITATION Bénéfice (+) ; Perte (-)	-2 791	-537 691		
ACTIVITÉ FINANCIÈRE				
UA Revenus financiers			69 428	68 448
UC Gains de change			0	0
UD Reprises de provisions			0	0
UE Transferts de charges			0	0
UF Total des produits financiers			69 428	68 448
UG RÉSULTAT FINANCIER (+ ou -)	2 065	24 608		
UH Total des produits des activités ordinaires			14 623 545	12 139 555
UI RÉSULTAT DES ACTIVITÉS ORDINAIRES (+ ou -)	-726	-513 083		
UJ (1) dont impôt correspondant				
Hors activités ORDINAIRES (H.A.O.)				
UK Produits des cessions d'immobilisations			8 301	10 586
UL Produits H.A.O.			63 531	0
UM Reprises H.A.O.			0	0
UN Transferts de charges			0	0
UO Total des produits H.A.O.			71 832	10 586
UP RÉSULTAT H.A.O. (+ ou -)	49 271	-32 032		
UT TOTAL GÉNÉRAL DES PRODUITS			14 695 377	12 150 142
UZ RÉSULTAT NET Bénéfice (+) ; Perte (-)	-249 180	-788 511		

Branche 02 - Elevage et chasse : Situation et mouvement de l'actif immobilisé (en milliers de FCFA)

		A	B: AUGMENTATION			C: DIMINUTION		D=A + B - C
		Montant brut à l'ouverture de l'exercice	Acquisition, Apports, Création	Virements de poste à poste	Suite à une réévaluation pratiquée au cours de l'exercice	Cessions; Scissions hors service	Virement de poste à poste	Montant brut à la clôture de l'exercice
CHARGES IMMOBILISÉES : totaux lignes 2 et 3	1	16 339	350	-	-	450	-	16 239
Frais d'établissement et charges à répartir	2	16 339	350	-	-	450	-	16 239
Primes de remboursement des obligations	3	-	-	-	-	-	-	-
IMMOBILISATIONS INCORPORELLES : lignes 5 à 8	4	72 814	-	-	-	-	-	72 814
Frais de recherche et de développement	5	-	-	-	-	-	-	-
Brevets, licences, logiciels	6	2 825	-	-	-	-	-	2 825
Fonds commercial	7	3 358	-	-	-	-	-	3 358
Autres immobilisations incorporelles	8	66 631	-	-	-	-	-	66 631
IMMOBILISATIONS CORPORELLES : lignes 10 à 15	9	16 353 217	3 508 403	8 080	-	843 870	8 080	19 017 750
Terrains	10	742 025	297 522	-	-	-	-	1 039 546
Bâtiments	11	4 566 875	632 068	-	-	67 097	-	5 131 847
Installations et agencements	12	2 563 850	19 350	-	-	7 287	-	2 575 913
Matériel	13	7 294 178	2 226 771	8 080	-	422 132	8 080	9 098 816
Matériel de transport	14	785 521	205 152	-	-	36 840	-	953 834
AVANCES ET ACOMPTES VERSÉS SUR IMMOBILISATIONS	15	400 768	127 541	-	-	310 514	-	217 795
IMMOBILISATIONS FINANCIÈRES : lignes 17 et 18	16	19 560	54 048	-	-	15 400	-	58 208
Titres de participation	17	1 000	-	-	-	-	-	1 000
Autres immobilisations financières	18	18 560	54 048	-	-	15 400	-	57 208
TOTAL GÉNÉRAL : lignes 1, 4, 9 et 16	19	16 461 931	3 562 801	8 080	-	859 720	8 080	19 165 012

Les données de ce tableau concernent 69 entreprises sur les 87 de cette branche. Leur chiffre d'affaires représente 94,0% de l'ensemble de la branche.

Branche 03-Sylviculture et exploitation forestière : Evolution des effectifs employés

Qualifications		Camerounais	Autres ressortissants CEMAC	Autres pays OHADA	Hors pays OHADA	Total
Cadres supérieurs	Début d'exercice	104	1	1	56	162
	Embauches	17	0	0	23	40
	Départs	9	0	1	22	32
	Fin d'exercice	112	1	0	57	170
Techniciens supérieurs et cadres moyens	Début d'exercice	251	0	0	31	282
	Embauches	49	0	0	4	53
	Départs	67	0	0	14	81
	Fin d'exercice	233	0	0	21	254
Techniciens, agents de maîtrise et ouvriers qualifiés	Début d'exercice	1 482	0	0	18	1500
	Embauches	699	0	0	1	700
	Départs	399	0	0	1	400
	Fin d'exercice	1 782	0	0	18	1800
Employés, manœuvres, ouvriers et apprentis	Début d'exercice	5 809	0	0	0	5809
	Embauches	1 553	0	0	0	1553
	Départs	1 702	0	0	0	1702
	Fin d'exercice	5 660	0	0	0	5 660
Total	Début d'exercice	7 646	1	1	105	7 753
	Embauches	2 318	0	0	28	2 346
	Départs	2 177	0	1	37	2 215
	Fin d'exercice	7 787	1	0	96	7 884

Branche 03-Sylviculture et exploitation forestière : Bilan – actif (en milliers de FCFA)

Rubriques	2017			2016
	Brut	Amortissement	Net	Net
ACTIF IMMOBILISÉ				
AA Charges immobilisées	1 103 528	0	1 103 528	1 418 894
AX Frais d'établissement	45 165	0	45 165	78 344
AY Charges à répartir	1 058 363	0	1 058 363	1 340 550
AC Primes de remboursement des obligations	0	0	0	0
AD Immobilisations incorporelles	8 253 622	3 195 169	5 058 453	5 109 604
AE Frais de recherche et de développement	213 220	52 483	160 737	174 344
AF Brevets, licences, logiciels	3 508 486	1 698 158	1 810 327	1 378 379
AG Fonds commercial	1 220 962	663 066	557 896	657 896
AH Autres immobilisations incorporelles	3 310 955	781 462	2 529 492	2 898 985
AI Immobilisations corporelles	167 609 140	117 034 645	50 574 495	46 051 412
AJ Terrains	7 364 048	784 878	6 579 169	6 924 013
AK Bâtiments	22 738 232	13 856 585	8 881 647	9 540 657
AL Installations et agencements	6 692 090	2 324 019	4 368 071	2 846 446
AM Matériel	64 167 922	49 150 168	15 017 755	13 846 414
AN Matériel de transport	66 646 848	50 918 995	15 727 852	12 893 882
AP Avances et acomptes versés sur immobilisations	369 266	187 459	181 807	429 486
AQ Immobilisations financières	9 221 153	692 209	8 528 944	8 331 756
AR Titres de participation	2 011 443	195 000	1 816 443	1 324 537
AS Autres immobilisations financières	7 209 710	497 209	6 712 502	7 007 219
AW (1) dont H.A.O. : Brut /	0	0	0	0
Net /	44 022	0	44 022	0
AZ TOTAL ACTIF IMMOBILISÉ (I)	186 556 708	121 109 481	65 447 227	61 341 151
ACTIF CIRCULANT				
BA Actif circulant H.A.O.	379 154	0	379 154	1 252 212
BB Stocks	43 140 652	2 012 173	41 128 479	38 207 437
BC Marchandises	3 043 766	11 858	3 031 908	2 792 619
BD Matières premières et autres approvisionnement	10 297 603	1 627 081	8 670 522	10 707 201
BE En-cours	1 051 382	0	1 051 382	1 046 328
BF Produits fabriqués	28 747 901	373 234	28 374 667	23 661 289
BG Créances et emplois assimilés	104 576 638	5 663 996	98 912 643	106 772 302
BH Fournisseurs, avances versées	9 504 854	2 132 307	7 372 547	8 257 528
BI Clients	48 128 616	819 216	47 309 400	55 486 444
BJ Autres créances	46 943 168	2 712 473	44 230 696	43 028 330
BK TOTAL ACTIF CIRCULANT (II)	148 096 444	7 676 169	140 420 276	146 231 951
TRÉSORERIE-ACTIF				
BQ Titres de placement	4 407	0	4 407	2 206
BR Valeurs à encaisser	33 477	0	33 477	37 756
BS Banques, chèques postaux, caisse	3 366 522	41 799	3 324 723	4 031 297
BT TOTAL TRÉSORERIE-ACTIF (III)	3 404 406	41 799	3 362 607	4 071 260
BU Écarts de conversion-Actif (IV)	24 720	0	24 720	2 945
BZ TOTAL GÉNÉRAL (I + II + III + IV)	338 082 278	128 827 449	209 254 829	211 647 306

Branche 03-Sylviculture et exploitation forestière : Bilan –passif (en milliers de FCFA)

Rubriques	2017	2016
CAPITAUX PROPRES ET RESSOURCES ASSIMILÉES		
CA Capital	24 091 047	23 424 884
CB Actionnaires capital non appelé	80 000	1 505 760
CC Primes et Réserves	-1 061 373	946 727
CD Primes d'apport, d'émission, de fusion	1 355 730	1 355 730
CE Écarts de réévaluation	78 973	37 543
CF Réserves indisponibles	1 076 910	954 578
CG Réserves libres	8 175 194	7 906 657
CH Report à nouveau	-11 748 180	-9 307 780
CI Résultat net de l'exercice (bénéfice + ou perte -)	-8 998 456	-4 116 481
CK Autres capitaux propres	1 012 380	605 502
CL Subventions d'investissement	158 051	137 064
CM Provisions réglementées et fonds assimilés	854 329	468 438
CP TOTAL CAPITAUX PROPRES (I)	15 068 598	20 860 632
DETTES FINANCIÈRES ET RESSOURCES ASSIMILÉES		
DA Emprunts	15 718 935	11 552 952
DB Dettes de crédit-bail et contrats assimilés	10 010 639	7 319 303
DC Dettes financières diverses	18 063 889	17 782 068
DD Provisions financières pour risques et charges	1 829 161	1 076 789
DE (1) dont H.A.O. : /	0	0
DF TOTAL DETTES FINANCIÈRES (II)	45 622 624	37 731 112
DG TOTAL RESSOURCES STABLES (I + II)	60 691 222	58 591 744
PASSIF CIRCULANT		
DH Dettes circulantes H.A.O.et ressources assimilées	2 287 145	2 878 737
DI Clients, avances reçues	23 407 091	23 225 625
DJ Fournisseurs d'exploitation	58 565 091	56 844 853
DK Dettes fiscales	5 792 918	5 097 859
DL Dettes sociales	3 016 767	2 484 420
DM Autres dettes	38 598 797	42 998 029
DN Risques provisionnés	531 016	79 311
DP TOTAL PASSIF CIRCULANT (III)	132 198 825	133 608 836
TRÉSORERIE-PASSIF		
DQ Banques, crédits d'escompte	317 799	453 238
DR Banques, crédits de trésorerie	5 483 979	8 306 809
DS Banques, découverts	10 563 004	10 686 680
DT TOTAL TRÉSORERIE-PASSIF (IV)	16 364 782	19 446 726
DU Écarts de conversion-Passif (V)	0	0
DZ TOTAL GÉNÉRAL (I + II + III + IV + V)	209 254 829	211 647 306

Branche 03-Sylviculture et exploitation forestière : Compte de résultat –charges (en milliers de FCFA)

Rubriques	2017	2016
ACTIVITÉ D'EXPLOITATION		
RA Achats de marchandises	14 721 893	12 068 577
RB Variation de stocks	-216 317	-128 997
(Marge brute sur marchandises voir TB)		
RC Achats de matières premières et fournitures liées	13 657 742	12 185 216
RD Variation de stocks	1 725 216	908 502
(Marge brute sur matières voir TG)		
RE Autres achats	36 455 032	37 581 354
RH Variation de stocks	-188 988	-285 679
RI Transports	34 057 377	31 475 503
RJ Services extérieurs	32 177 807	26 373 537
RK Impôts et taxes	30 372 626	27 282 663
RL Autres charges	4 287 109	5 171 179
(Valeur ajoutée voir TN)		
RP Charges de personnel(1)	24 430 630	23 892 623
(1) dont personnel extérieur / ...	556	87 544
RQ (Excédent brut d'exploitation voir TQ)		
RS Dotations aux amortissements et aux provisions	15 504 261	15 667 835
RW Total des charges d'exploitation	206 984 389	192 192 313
(Résultat d'exploitation voir TX)		
ACTIVITÉ FINANCIÈRE		
SA Frais financiers	4 588 554	5 254 802
SC Pertes de change	17 201	17 354
SD Dotations aux amortissements et aux provisions	5 724	312 080
SF Total des charges financières	4 611 479	5 584 236
(Résultat financier voir UG)		
SH Total des charges des activités ordinaires	211 595 868	197 776 549
(Résultat des activités ordinaires voir UI)		
HORS ACTIVITÉS ORDINAIRES (H.A.O.)		
SK Valeurs comptables des cessions d'immobilisation	782 059	655 492
SL Charges H.A.O.	261 854	37 948
SM Dotations H.A.O.	67 301	271 719
SO Total des charges H.A.O.	1 111 214	965 159
(Résultat H.A.O. voir UP)		
SQ Participation des travailleurs	0	0
SR Impôts sur le résultat	4 840 011	4 645 772
SS Total participation et impôts	4 840 011	4 645 772
ST TOTAL GÉNÉRAL DES CHARGES	217 547 094	203 387 480
(Résultat net voir UZ)		

Branche 03-Sylviculture et exploitation forestière : Compte de résultat –produits (en milliers de FCFA)

Rubriques			2017	2016
ACTIVITÉ D'EXPLOITATION				
TA Ventes de marchandises			28 000 747	27 363 091
TB MARGE BRUTE SUR MARCHANDISES	13 495 171	15 423 511		
TC Ventes de produits fabriqués			147 835 709	136 057 309
TD Travaux, services vendus			13 300 834	17 353 977
TE Production stockée (ou déstockage)			2 338 192	3 114 588
TF Production immobilisée			90 729	70 183
TG MARGE BRUTE SUR MATIÈRES	148 179 907	143 347 034		
TH Produits accessoires			2 131 321	3 231 608
TI CHIFFRE D'AFFAIRES(1) (TA + TC + TD + TH)	191 268 612	184 005 985		
TJ (1) dont à l'exportation	58 400 404	66 937 272		
TK Subventions d'exploitation			7 069	0
TL Autres produits			843 129	1 172 540
TN VALEUR AJOUTÉE	27 498 232	35 731 441		
TQ EXCÉDENT BRUT D'EXPLOITATION	3 067 602	11 838 818		
TS Reprises de provisions			1 706 544	887 807
TT Transferts de charges			9 209 352	7 602 003
TW Total des produits d'exploitation			205 463 627	196 853 106
TX RÉSULTAT D'EXPLOITATION Bénéfice (+) ; Perte (-)	-1 520 763	4 660 793		
ACTIVITÉ FINANCIÈRE				
UA Revenus financiers			846 219	1 355 898
UC Gains de change			105 752	1
UD Reprises de provisions			51	0
UE Transferts de charges			61 818	2 028
UF Total des produits financiers			1 013 839	1 357 927
UG RÉSULTAT FINANCIER (+ ou -)	-3 597 640	-4 226 308		
UH Total des produits des activités ordinaires			206 477 466	198 211 033
UI RÉSULTAT DES ACTIVITÉS ORDINAIRES (+ ou -)	-5 118 402	434 484		
UJ (1) dont impôt correspondant				
Hors activités ORDINAIRES (H.A.O.)				
UK Produits des cessions d'immobilisations			1 972 462	903 798
UL Produits H.A.O.			98 710	124 663
UM Reprises H.A.O.			0	31 505
UN Transferts de charges			0	0
UO Total des produits H.A.O.			2 071 172	1 059 966
UP RÉSULTAT H.A.O. (+ ou -)	959 957	94 806		
UT TOTAL GÉNÉRAL DES PRODUITS			208 548 638	199 270 999
UZ RÉSULTAT NET Bénéfice (+) ; Perte (-)	-8 998 456	-4 116 481		

Branche 03-Sylviculture et exploitation forestière : Situation et mouvement de l'actif immobilisé (en milliers de FCFA)

		A	B: AUGMENTATION			C: DIMINUTION		D=A + B - C
		Montant brut à l'ouverture de l'exercice	Acquisition, Apports, Création	Virements de poste à poste	Suite à une réévaluation pratiquée au cours de l'exercice	Cessions; Scissions hors service	Virement de poste à poste	Montant brut à la clôture de l'exercice
CHARGES IMMOBILISÉES : totaux lignes 2 et 3	1	1 365 307	199 190	-	-	285 131	29 892	1 249 475
Frais d'établissement et charges à répartir	2	1 359 402	199 190	-	-	283 755	29 892	1 244 945
Primes de remboursement des obligations	3	5 905	-	-	-	1 375	-	4 530
IMMOBILISATIONS INCORPORELLES : lignes 5 à 8	4	8 504 928	415 828	577 858	-	676 214	577 011	8 245 389
Frais de recherche et de développement	5	220 295	4 000	-	-	-	-	224 295
Brevets, licences, logiciels	6	3 686 668	381 712	4 597	-	2 384	577 011	3 493 581
Fonds commercial	7	1 215 454	-	-	-	-	-	1 215 454
Autres immobilisations incorporelles	8	3 382 512	30 115	573 261	-	673 829	-	3 312 059
IMMOBILISATIONS CORPORELLES : lignes 10 à 15	9	147 048 569	17 927 797	1 075 517	-	3 763 434	2 727 767	159 560 681
Terrains	10	7 375 488	175 695	-	-	5 500	4 140	7 541 543
Bâtiments	11	22 338 880	1 755 991	576 799	-	232 233	1 698 043	22 741 394
Installations et agencements	12	5 693 751	243 427	10 689	-	10 486	548 299	5 389 082
Matériel	13	64 087 018	4 821 386	465 475	-	1 571 886	465 432	67 336 560
Matériel de transport	14	46 969 504	10 860 013	22 554	-	1 927 893	11 853	55 912 325
AVANCES ET ACOMPTE VERSÉS SUR IMMOBILISATIONS	15	583 927	71 285	-	-	15 435	-	639 777
IMMOBILISATIONS FINANCIÈRES : lignes 17 et 18	16	39 949 712	678 777	535 936	-	436 407	552 826	40 175 193
Titres de participation	17	1 353 733	22 900	-	-	128	-	1 376 504
Autres immobilisations financières	18	38 595 980	655 877	535 936	-	436 278	552 826	38 798 688
TOTAL GÉNÉRAL : lignes 1, 4, 9 et 16	19	196 868 516	19 221 592	2 189 312	-	5 159 810	3 917 388	209 202 221

Les données de ce tableau concernent 119 entreprises sur les 157 de cette branche. Leur chiffre d'affaires représente 97,9% de l'ensemble de la branche.

Branche 04 - Pêche et aquaculture : Bilan- Evolution des effectifs employés

Qualifications		Camerounais	Autres ressortissants CEMAC	Autres pays OHADA	Hors pays OHADA	Total
Cadres supérieurs	Début d'exercice	0	0	0	0	0
	Embauches	0	0	0	0	0
	Départs	0	0	0	0	0
	Fin d'exercice	0	0	0	0	0
Techniciens supérieurs et cadres moyens	Début d'exercice	0	0	0	0	0
	Embauches	0	0	0	0	0
	Départs	0	0	0	0	0
	Fin d'exercice	0	0	0	0	0
Techniciens, agents de maîtrise et ouvriers qualifiés	Début d'exercice	2	0	0	0	2
	Embauches	0	0	0	0	0
	Départs	0	0	0	0	0
	Fin d'exercice	2	0	0	0	2
Employés, manœuvres, ouvriers et apprentis	Début d'exercice	4	0	3	0	7
	Embauches	6	0	0	0	6
	Départs	0	0	0	0	0
	Fin d'exercice	10	0	3	0	13
Total	Début d'exercice	6	0	3	0	9
	Embauches	6	0	0	0	6
	Départs	0	0	0	0	0
	Fin d'exercice	12	0	3	0	15

Branche 04 - Pêche et aquaculture : Bilan-actif (en milliers de FCFA)

Rubriques	2017			2016
	Brut	Amortissement	Net	Net
ACTIF IMMOBILISÉ				
AA Charges immobilisées	0	0	0	0
AX Frais d'établissement	0	0	0	0
AY Charges à répartir	0	0	0	0
AC Primes de remboursement des obligations	0	0	0	0
AD Immobilisations incorporelles	1 668	1 668	0	0
AE Frais de recherche et de développement	1 668	1 668	0	0
AF Brevets, licences, logiciels	0	0	0	0
AG Fonds commercial	0	0	0	0
AH Autres immobilisations incorporelles	0	0	0	0
AI Immobilisations corporelles	134 233	46 505	87 729	57 981
AJ Terrains	20 000	0	20 000	0
AK Bâtiments	9 747	0	9 747	0
AL Installations et agencements	4 710	955	3 755	3 755
AM Matériel	55 913	3 574	52 339	52 339
AN Matériel de transport	43 863	41 975	1 887	1 887
AP Avances et acomptes versés sur immobilisations	0	0	0	0
AQ Immobilisations financières	12	0	12	12
AR Titres de participation	0	0	0	0
AS Autres immobilisations financières	12	0	12	12
AW (1) dont H.A.O. : Brut /	0	0	0	0
Net /	0	0	0	0
AZ TOTAL ACTIF IMMOBILISÉ (I)	135 913	48 173	87 741	57 993
ACTIF CIRCULANT				
BA Actif circulant H.A.O.	0	0	0	0
BB Stocks	213 438	0	213 438	6 592
BC Marchandises	5 157	0	5 157	4 981
BD Matières premières et autres approvisionnement	0	0	0	0
BE En-cours	0	0	0	0
BF Produits fabriqués	208 281	0	208 281	1 611
BG Créances et emplois assimilés	8 055	0	8 055	6 316
BH Fournisseurs, avances versées	0	0	0	0
BI Clients	4 956	0	4 956	4 956
BJ Autres créances	3 100	0	3 100	1 361
BK TOTAL ACTIF CIRCULANT (II)	221 493	0	221 493	12 908
TRÉSORERIE-ACTIF				
BQ Titres de placement	0	0	0	0
BR Valeurs à encaisser	0	0	0	0
BS Banques, chèques postaux, caisse	14 013	0	14 013	13 786
BT TOTAL TRÉSORERIE-ACTIF (III)	14 013	0	14 013	13 786
BU Écarts de conversion-Actif (IV)	0	0	0	0
BZ TOTAL GÉNÉRAL (I + II + III + IV)	371 419	48 173	323 247	84 688

Branche 04 - Pêche et aquaculture : Bilan-passif (en milliers de FCFA)

Rubriques	2017	2016
CAPITAUX PROPRES ET RESSOURCES ASSIMILÉES		
CA Capital	235 700	4 000
CB Actionnaires capital non appelé	0	0
CC Primes et Réserves	-22 199	-22 199
CD Primes d'apport, d'émission, de fusion	0	0
CE Écarts de réévaluation	0	0
CF Réserves indisponibles	0	0
CG Réserves libres	0	0
CH Report à nouveau	-22 199	-22 199
CI Résultat net de l'exercice (bénéfice + ou perte -)	8 815	3 568
CK Autres capitaux propres	0	0
CL Subventions d'investissement	0	0
CM Provisions réglementées et fonds assimilés	0	0
CP TOTAL CAPITAUX PROPRES (I)	222 316	-14 631
DETTES FINANCIÈRES ET RESSOURCES ASSIMILÉES		
DA Emprunts	0	0
DB Dettes de crédit-bail et contrats assimilés	0	0
DC Dettes financières diverses	0	0
DD Provisions financières pour risques et charges	0	0
DE (1) dont H.A.O. : /	0	0
DF TOTAL DETTES FINANCIÈRES (II)	0	0
DG TOTAL RESSOURCES STABLES (I + II)	222 316	-14 631
PASSIF CIRCULANT		
DH Dettes circulantes H.A.O.et ressources assimilées	0	0
DI Clients, avances reçues	0	0
DJ Fournisseurs d'exploitation	1 149	1 149
DK Dettes fiscales	2 895	2 096
DL Dettes sociales	1 657	844
DM Autres dettes	95 229	95 229
DN Risques provisionnés	0	0
DP TOTAL PASSIF CIRCULANT (III)	100 931	99 318
TRÉSORERIE-PASSIF		
DQ Banques, crédits d'escompte	0	0
DR Banques, crédits de trésorerie	0	0
DS Banques, découverts	1	1
DT TOTAL TRÉSORERIE-PASSIF (IV)	1	1
DU Écarts de conversion-Passif (V)	0	0
DZ TOTAL GÉNÉRAL (I + II + III + IV + V)	323 247	84 688

Branche 04 - Pêche et aquaculture : Compte résultat –charges (en milliers de FCFA)

Rubriques	2017	2016
ACTIVITÉ D'EXPLOITATION		
RA Achats de marchandises	0	0
RB Variation de stocks	0	0
(Marge brute sur marchandises voir TB)		
RC Achats de matières premières et fournitures liées	58 956	58 956
RD Variation de stocks	0	0
(Marge brute sur matières voir TG)		
RE Autres achats	63 524	21 119
RH Variation de stocks	0	0
RI Transports	2 740	2 740
RJ Services extérieurs	57 491	30 341
RK Impôts et taxes	20 669	9 854
RL Autres charges	98 686	95 037
(Valeur ajoutée voir TN)		
RP Charges de personnel(1)	13 621	5 619
(1) dont personnel extérieur / ...	0	0
RQ (Excédent brut d'exploitation voir TQ)		
RS Dotations aux amortissements et aux provisions	46 442	21 442
RW Total des charges d'exploitation	362 129	245 109
(Résultat d'exploitation voir TX)		
ACTIVITÉ FINANCIÈRE		
SA Frais financiers	19	19
SC Pertes de change	537	0
SD Dotations aux amortissements et aux provisions	0	0
SF Total des charges financières	556	19
(Résultat financier voir UG)		
SH Total des charges des activités ordinaires	362 685	245 128
(Résultat des activités ordinaires voir UI)		
HORS ACTIVITÉS ORDINAIRES (H.A.O.)		
SK Valeurs comptables des cessions d'immobilisation	0	0
SL Charges H.A.O.	0	0
SM Dotations H.A.O.	0	0
SO Total des charges H.A.O.	0	0
(Résultat H.A.O. voir UP)		
SQ Participation des travailleurs	0	0
SR Impôts sur le résultat	6 818	3 914
SS Total participation et impôts	6 818	3 914
ST TOTAL GÉNÉRAL DES CHARGES	369 503	249 041
(Résultat net voir UZ)		

Branche 04 - Pêche et aquaculture : Compte résultat –produits (en milliers de FCFA)

Rubriques			2017	2016
ACTIVITÉ D'EXPLOITATION				
TA Ventes de marchandises			125 391	0
TB MARGE BRUTE SUR MARCHANDISES	125 391	0		
TC Ventes de produits fabriqués			242 654	242 654
TD Travaux, services vendus			9 956	9 956
TE Production stockée (ou déstockage)			0	0
TF Production immobilisée			0	0
TG MARGE BRUTE SUR MATIÈRES	193 653	193 653		
TH Produits accessoires			0	0
TI CHIFFRE D'AFFAIRES(1) (TA + TC + TD + TH)	378 001	252 609		
TJ (1) dont à l'exportation	0	0		
TK Subventions d'exploitation			0	0
TL Autres produits			0	0
TN VALEUR AJOUTÉE	75 935	34 562		
TQ EXCÉDENT BRUT D'EXPLOITATION	62 314	28 943		
TS Reprises de provisions			0	0
TT Transferts de charges			0	0
TW Total des produits d'exploitation			378 001	252 609
TX RÉSULTAT D'EXPLOITATION Bénéfice (+) ; Perte (-)	15 872	7 501		
ACTIVITÉ FINANCIÈRE				
UA Revenus financiers			0	0
UC Gains de change			317	0
UD Reprises de provisions			0	0
UE Transferts de charges			0	0
UF Total des produits financiers			317	0
UG RÉSULTAT FINANCIER (+ ou -)	-239	-19		
UH Total des produits des activités ordinaires			378 318	252 609
UI RÉSULTAT DES ACTIVITÉS ORDINAIRES (+ ou -)	15 633	7 482		
UJ (1) dont impôt correspondant	0	0		
Hors activités ORDINAIRES (H.A.O.)				
UK Produits des cessions d'immobilisations			0	0
UL Produits H.A.O.			0	0
UM Reprises H.A.O.			0	0
UN Transferts de charges			0	0
UO Total des produits H.A.O.			0	0
UP RÉSULTAT H.A.O. (+ ou -)	0	0		
UT TOTAL GÉNÉRAL DES PRODUITS			378 318	252 609
UZ RÉSULTAT NET Bénéfice (+) ; Perte (-)	8 815	3 568		

Branche 04 - Pêche et aquaculture : Situation et mouvement de l'actif immobilisé (en milliers de FCFA)

		A	B: AUGMENTATION			C: DIMINUTION		D=A + B - C
		Montant brut à l'ouverture de l'exercice	Acquisition, Apports, Création	Virements de poste à poste	Suite à une réévaluation pratiquée au cours de l'exercice	Cessions; Scissions hors service	Virement de poste à poste	Montant brut à la clôture de l'exercice
CHARGES IMMOBILISÉES : totaux lignes 2 et 3	1	8 000	-	-	-	-	8 000	-
Frais d'établissement et charges à répartir	2	8 000	-	-	-	-	8 000	-
Primes de remboursement des obligations	3	-	-	-	-	-	-	-
IMMOBILISATIONS INCORPORELLES : lignes 5 à 8	4	1 668	-	-	-	-	-	1 668
Frais de recherche et de développement	5	1 668	-	-	-	-	-	1 668
Brevets, licences, logiciels	6	-	-	-	-	-	-	-
Fonds commercial	7	-	-	-	-	-	-	-
Autres immobilisations incorporelles	8	-	-	-	-	-	-	-
IMMOBILISATIONS CORPORELLES : lignes 10 à 15	9	223 573	55 913	-	-	-	-	279 486
Terrains	10	-	-	-	-	-	-	-
Bâtiments	11	-	-	-	-	-	-	-
Installations et agencements	12	4 710	-	-	-	-	-	4 710
Matériel	13	-	55 913	-	-	-	-	55 913
Matériel de transport	14	218 863	-	-	-	-	-	218 863
AVANCES ET ACOMPTES VERSÉS SUR IMMOBILISATIONS	15	-	-	-	-	-	-	-
IMMOBILISATIONS FINANCIÈRES : lignes 17 et 18	16	-	-	-	-	-	-	-
Titres de participation	17	-	-	-	-	-	-	-
Autres immobilisations financières	18	-	-	-	-	-	-	-
TOTAL GÉNÉRAL : lignes 1, 4, 9 et 16	19	233 241	55 913	-	-	-	8 000	281 154

Les données de ce tableau concernent 3 entreprises sur les 4 de cette branche. Leur chiffre d'affaires représente 97,4% de l'ensemble de la branche.

Branche 05-Extraction des produits des hydrocarbures et d'autres produits énergétiques :
Evolution des effectifs employés

Qualifications		Camerounais	Autres ressortissants CEMAC	Autres pays OHADA	Hors pays OHADA	Total
Cadres supérieurs	Début d'exercice	231	4	0	78	313
	Embauches	24	1	0	1	26
	Départs	8	2	0	41	51
	Fin d'exercice	247	3	0	38	288
Techniciens supérieurs et cadres moyens	Début d'exercice	229	18	8	19	274
	Embauches	76	2	1	12	91
	Départs	56	3	0	18	77
	Fin d'exercice	249	17	9	13	288
Techniciens, agents de maîtrise et ouvriers qualifiés	Début d'exercice	465	7	2	44	518
	Embauches	47	0	0	1	48
	Départs	41	0	0	32	73
	Fin d'exercice	471	7	2	13	493
Employés, manœuvres, ouvriers et apprentis	Début d'exercice	129	0	0	1	130
	Embauches	14	0	0	0	14
	Départs	8	0	0	0	8
	Fin d'exercice	135	0	0	1	136
Total	Début d'exercice	1 054	29	10	142	1 235
	Embauches	161	3	1	14	179
	Départs	113	5	0	91	209
	Fin d'exercice	1 102	27	11	65	1 205

Branche 05-Extraction des produits des hydrocarbures et d'autres produits énergétiques : Bilan-actif (en milliers de FCFA)

Rubriques	2017			2016
	Brut	Amortissement	Net	Net
ACTIF IMMOBILISÉ				
AA Charges immobilisées	64 514 523	1 500	64 513 023	72 264 873
AX Frais d'établissement	43 363	1 500	41 863	33 451
AY Charges à répartir	64 471 160	0	64 471 160	72 231 422
AC Primes de remboursement des obligations	0	0	0	0
AD Immobilisations incorporelles	955 517 025	515 343 526	440 173 499	610 242 298
AE Frais de recherche et de développement	905 165 503	472 034 513	433 130 990	604 938 249
AF Brevets, licences, logiciels	30 432 952	24 345 065	6 087 886	2 140 279
AG Fonds commercial	761 306	0	761 306	761 306
AH Autres immobilisations incorporelles	19 157 265	18 963 948	193 317	2 402 464
AI Immobilisations corporelles	1 681 006 468	1 444 275 519	236 730 949	307 522 791
AJ Terrains	721 917	0	721 917	772 614
AK Bâtiments	65 253 204	21 473 598	43 779 607	24 501 046
AL Installations et agencements	1 472 248 201	1 297 284 851	174 963 350	264 802 961
AM Matériel	122 827 253	108 491 536	14 335 717	12 803 385
AN Matériel de transport	19 955 893	17 025 535	2 930 358	4 642 784
AP Avances et acomptes versés sur immobilisations	303 086	0	303 086	8 086
AQ Immobilisations financières	65 459 909	24 357 821	41 102 088	47 383 621
AR Titres de participation	31 657 672	13 761 266	17 896 406	19 037 067
AS Autres immobilisations financières	33 802 238	10 596 555	23 205 683	28 346 554
AW (1) dont H.A.O. : Brut /	0	0	0	0
Net /	0	0	0	0
AZ TOTAL ACTIF IMMOBILISÉ (I)	2 766 801 011	1 983 978 366	782 822 645	1 037 421 670
ACTIF CIRCULANT				
BA Actif circulant H.A.O.	0	0	0	0
BB Stocks	268 183 308	8 929 988	259 253 321	85 094 516
BC Marchandises	1 433 406	223 168	1 210 238	1 489 342
BD Matières premières et autres approvisionnement	67 840 202	8 706 819	59 133 383	71 320 733
BE En-cours	19 817	0	19 817	0
BF Produits fabriqués	198 889 882	0	198 889 882	12 284 440
BG Créances et emplois assimilés	227 925 192	25 820 575	202 104 617	198 212 739
BH Fournisseurs, avances versées	2 392 881	0	2 392 881	12 586 660
BI Clients	109 125 289	816 129	108 309 160	51 201 170
BJ Autres créances	116 407 022	25 004 446	91 402 576	134 424 910
BK TOTAL ACTIF CIRCULANT (II)	496 108 500	34 750 562	461 357 938	283 307 255
TRÉSORERIE-ACTIF				
BQ Titres de placement	0	0	0	0
BR Valeurs à encaisser	0	0	0	0
BS Banques, chèques postaux, caisse	171 179 988	2 444 959	168 735 029	135 285 338
BT TOTAL TRÉSORERIE-ACTIF (III)	171 179 988	2 444 959	168 735 029	135 285 338
BU Écarts de conversion-Actif (IV)	5 843 574	0	5 843 574	7 964 187
BZ TOTAL GÉNÉRAL (I + II + III + IV)	3 439 933 074	2 021 173 888	1 418 759 186	1 463 978 450

Branche 05-Extraction des produits des hydrocarbures et d'autres produits énergétiques : Bilan
- passif (en milliers de FCFA)

Rubriques	2017	2016
CAPITAUX PROPRES ET RESSOURCES ASSIMILÉES		
CA Capital	11 857 308	13 098 242
CB Actionnaires capital non appelé	59 713	-829 355
CC Primes et Réserves	213 309 293	175 879 512
CD Primes d'apport, d'émission, de fusion	0	0
CE Écarts de réévaluation	0	0
CF Réserves indisponibles	1 983 189	2 023 662
CG Réserves libres	185 500 908	219 367 845
CH Report à nouveau	25 825 197	-45 511 995
CI Résultat net de l'exercice (bénéfice + ou perte -)	69 738 415	43 462 205
CK Autres capitaux propres	86 056 297	100 872 607
CL Subventions d'investissement	0	0
CM Provisions réglementées et fonds assimilés	86 056 297	100 872 607
CP TOTAL CAPITAUX PROPRES (I)	381 021 027	332 483 102
DETTES FINANCIÈRES ET RESSOURCES ASSIMILÉES		
DA Emprunts	582 848 155	661 037 738
DB Dettes de crédit-bail et contrats assimilés	0	0
DC Dettes financières diverses	114 532 351	95 460 669
DD Provisions financières pour risques et charges	70 591 534	85 253 773
DE (1) dont H.A.O. : /	0	0
DF TOTAL DETTES FINANCIÈRES (II)	767 972 041	841 752 181
DG TOTAL RESSOURCES STABLES (I + II)	1 148 993 068	1 174 235 283
PASSIF CIRCULANT		
DH Dettes circulantes H.A.O.et ressources assimilées	63 476	287 121
DI Clients, avances reçues	1 389 795	795 352
DJ Fournisseurs d'exploitation	74 382 033	85 837 789
DK Dettes fiscales	50 371 941	77 611 243
DL Dettes sociales	4 603 320	3 970 286
DM Autres dettes	134 244 179	116 710 652
DN Risques provisionnés	118 402	273 508
DP TOTAL PASSIF CIRCULANT (III)	265 173 146	285 485 952
TRÉSORERIE-PASSIF		
DQ Banques, crédits d'escompte	0	0
DR Banques, crédits de trésorerie	1 602 741	1 594 064
DS Banques, découverts	686 020	1 082 995
DT TOTAL TRÉSORERIE-PASSIF (IV)	2 288 761	2 677 059
DU Écarts de conversion-Passif (V)	2 304 211	1 580 157
DZ TOTAL GÉNÉRAL (I + II + III + IV + V)	1 418 759 186	1 463 978 450

Branche 05-Extraction des produits des hydrocarbures et d'autres produits énergétiques :
Compte de résultat – charges (en milliers de FCFA)

Rubriques	2017	2016
ACTIVITÉ D'EXPLOITATION		
RA Achats de marchandises	1 038 442	2 496 567
RB Variation de stocks	257 267	216
(Marge brute sur marchandises voir TB)		
RC Achats de matières premières et fournitures liées	8 371 980	8 602 956
RD Variation de stocks	4 714 965	-1 433 276
(Marge brute sur matières voir TG)		
RE Autres achats	52 504 695	36 454 947
RH Variation de stocks	829 097	-496 036
RI Transports	10 612 050	7 542 874
RJ Services extérieurs	180 134 389	157 744 747
RK Impôts et taxes	-14 815 723	-23 869 688
RL Autres charges	13 007 561	11 027 019
(Valeur ajoutée voir TN)		
RP Charges de personnel(1)	60 240 973	47 667 037
(1) dont personnel extérieur / ...	5 636	17 079 602
RQ (Excédent brut d'exploitation voir TQ)		
RS Dotations aux amortissements et aux provisions	191 747 359	175 101 323
RW Total des charges d'exploitation	508 643 056	420 838 685
(Résultat d'exploitation voir TX)		
ACTIVITÉ FINANCIÈRE		
SA Frais financiers	3 111 970	596 338
SC Pertes de change	5 106 316	15 761 479
SD Dotations aux amortissements et aux provisions	4 055 168	2 697 837
SF Total des charges financières	12 273 455	19 055 654
(Résultat financier voir UG)		
SH Total des charges des activités ordinaires	520 916 510	439 894 339
(Résultat des activités ordinaires voir UI)		
HORS ACTIVITÉS ORDINAIRES (H.A.O.)		
SK Valeurs comptables des cessions d'immobilisation	1 929 591	32 261 489
SL Charges H.A.O.	25 203	0
SM Dotations H.A.O.	1 635 215	299 148
SO Total des charges H.A.O.	3 590 009	32 560 637
(Résultat H.A.O. voir UP)		
SQ Participation des travailleurs	0	0
SR Impôts sur le résultat	69 576 628	78 597 426
SS Total participation et impôts	69 576 628	78 597 426
ST TOTAL GÉNÉRAL DES CHARGES	594 083 147	551 052 402
(Résultat net voir UZ)		

Branche 05-Extraction des produits des hydrocarbures et d'autres produits énergétiques :
Compte de résultat – produits (en milliers de FCFA)

Rubriques			2017	2016
ACTIVITÉ D'EXPLOITATION				
TA Ventes de marchandises			1 258 636	28 354 884
TB MARGE BRUTE SUR MARCHANDISES	-37 073	25 858 101		
TC Ventes de produits fabriqués			330 111 484	310 414 631
TD Travaux, services vendus			14 585 788	12 053 671
TE Production stockée (ou déstockage)			7 480 960	6 673 700
TF Production immobilisée			52 671 916	14 326 411
TG MARGE BRUTE SUR MATIÈRES	391 763 203	336 299 492		
TH Produits accessoires			2 188 389	1 823 869
TI CHIFFRE D'AFFAIRES(1) (TA + TC + TD + TH)	348 144 296	352 647 055		
TJ (1) dont à l'exportation	112 698 382	135 752 804		
TK Subventions d'exploitation			0	0
TL Autres produits			63 859 683	153 551 216
TN VALEUR AJOUTÉE	215 502 133	329 128 057		
TQ EXCÉDENT BRUT D'EXPLOITATION	155 261 159	281 461 020		
TS Reprises de provisions			152 960	219 003
TT Transferts de charges			139 899 142	4 579 984
TW Total des produits d'exploitation			612 208 958	531 997 369
TX RÉSULTAT D'EXPLOITATION Bénéfice (+) ; Perte (-)	103 565 902	111 158 684		
ACTIVITÉ FINANCIÈRE				
UA Revenus financiers			28 120 525	17 446 038
UC Gains de change			7 096 258	15 884 971
UD Reprises de provisions			8 485	155 590
UE Transferts de charges			17 542	0
UF Total des produits financiers			35 242 810	33 486 600
UG RÉSULTAT FINANCIER (+ ou -)	22 969 355	14 430 946		
UH Total des produits des activités ordinaires			647 451 768	565 483 969
UI RÉSULTAT DES ACTIVITÉS ORDINAIRES (+ ou -)	126 535 257	125 589 630		
UJ (1) dont impôt correspondant	28 767 021	20 015 520		
Hors activités ORDINAIRES (H.A.O.)				
UK Produits des cessions d'immobilisations			1 835 481	1 760 767
UL Produits H.A.O.			14 534 314	39 955
UM Reprises H.A.O.			0	27 229 916
UN Transferts de charges			0	0
UO Total des produits H.A.O.			16 369 795	29 030 638
UP RÉSULTAT H.A.O. (+ ou -)	12 779 786	-3 054 812		
UT TOTAL GÉNÉRAL DES PRODUITS			663 821 563	594 514 607
UZ RÉSULTAT NET Bénéfice (+) ; Perte (-)	69 738 415	43 462 205		

Branche 05-Extraction des produits des hydrocarbures et d'autres produits énergétiques : Situation et mouvement de l'actif immobilisé (en milliers de FCFA)

		A	B: AUGMENTATION			C: DIMINUTION		D=A + B - C
		Montant brut à l'ouverture de l'exercice	Acquisition, Apports, Création	Virements de poste à poste	Suite à une réévaluation pratiquée au cours de l'exercice	Cessions; Scissions hors service	Virement de poste à poste	Montant brut à la clôture de l'exercice
CHARGES IMMOBILISÉES : totaux lignes 2 et 3	1	63 652 233	917 906	-	-	-	-	64 570 139
Frais d'établissement et charges à répartir	2	63 652 233	917 906	-	-	-	-	64 570 139
Primes de remboursement des obligations	3	-	-	-	-	-	-	-
IMMOBILISATIONS INCORPORELLES : lignes 5 à 8	4	947 019 755	36 349 905	336	-	2 329 087	707	981 040 201
Frais de recherche et de développement	5	892 773 945	35 952 545	336	-	2 329 087	707	926 397 032
Brevets, licences, logiciels	6	34 327 238	397 360	-	-	-	0	34 724 598
Fonds commercial	7	761 306	-	-	-	-	-	761 306
Autres immobilisations incorporelles	8	19 157 265	-	-	-	-	-	19 157 265
IMMOBILISATIONS CORPORELLES : lignes 10 à 15	9	1 715 641 670	72 888 266	1 475 219	-	2 908 331	14 201 607	1 772 895 218
Terrains	10	721 917	22 695	-	-	-	-	744 612
Bâtiments	11	46 261 339	1 926 128	- 394 194	-	1 500	71 927	47 719 845
Installations et agencements	12	1 526 198 110	67 623 970	-	-	-	8 232 793	1 585 589 286
Matériel	13	118 152 580	7 233 327	1 869 413	-	2 895 249	5 896 886	118 463 185
Matériel de transport	14	19 892 929	429 410	-	-	11 582	-	20 310 757
AVANCES ET ACOMPTES VERSÉS SUR IMMOBILISATIONS	15	4 414 796	4 347 263	-	-	-	-	67 532
IMMOBILISATIONS FINANCIÈRES : lignes 17 et 18	16	65 505 623	1 175 987	-	91 492	644 335	25 477	66 103 291
Titres de participation	17	31 657 672	-	-	-	-	-	31 657 672
Autres immobilisations financières	18	33 964 879	1 175 987	-	91 492	644 335	25 477	34 562 547
TOTAL GÉNÉRAL : lignes 1, 4, 9 et 16	19	2 791 819 281	111 332 064	1 475 555	91 492	5 881 753	14 227 790	2 884 608 849

Ces données concernent l'ensemble des entreprises de la branche.

Branche 06 - Extraction des minerais : Evolution des effectifs employés

Qualifications		Camerounais	Autres ressortissants CEMAC	Autres pays OHADA	Hors pays OHADA	Total
Cadres supérieurs	Début d'exercice	71	0	0	3	74
	Embauches	16	0	0	0	16
	Départs	29	0	0	0	29
	Fin d'exercice	58	0	0	3	61
Techniciens supérieurs et cadres moyens	Début d'exercice	106	0	0	0	106
	Embauches	16	0	0	0	16
	Départs	15	0	0	0	15
	Fin d'exercice	107	0	0	0	107
Techniciens, agents de maîtrise et ouvriers qualifiés	Début d'exercice	262	0	0	4	266
	Embauches	65	0	0	0	65
	Départs	162	0	0	0	162
	Fin d'exercice	165	0	0	4	169
Employés, manœuvres, ouvriers et apprentis	Début d'exercice	661	0	0	0	661
	Embauches	182	0	0	0	182
	Départs	101	0	0	0	101
	Fin d'exercice	742	0	0	0	742
Total	Début d'exercice	1 100	0	0	7	1 107
	Embauches	279	0	0	0	279
	Départs	307	0	0	0	307
	Fin d'exercice	1 072	0	0	7	1 079

Branche 06 - Extraction des minerais : Bilan –actif (en milliers de FCFA)

Rubriques	2017			2016
	Brut	Amortissement	Net	Net
ACTIF IMMOBILISÉ				
AA Charges immobilisées	43 559 435	40 938	43 518 497	53 026 127
AX Frais d'établissement	23 289 734	40 938	23 248 797	9 260 145
AY Charges à répartir	20 269 700	0	20 269 700	43 765 982
AC Primes de remboursement des obligations	0	0	0	0
AD Immobilisations incorporelles	247 327 298	24 563 668	222 763 629	221 822 996
AE Frais de recherche et de développement	183 281 308	2 136 501	181 144 807	180 181 145
AF Brevets, licences, logiciels	1 178 341	971 662	206 679	211 328
AG Fonds commercial	230 084	204 915	25 169	68 309
AH Autres immobilisations incorporelles	62 637 564	21 250 590	41 386 974	41 362 213
AI Immobilisations corporelles	54 949 557	29 988 786	24 960 771	23 326 910
AJ Terrains	911 387	1 750	909 637	1 706 446
AK Bâtiments	6 178 318	3 178 774	2 999 544	2 254 564
AL Installations et agencements	8 364 922	3 480 122	4 884 799	4 692 415
AM Matériel	32 332 013	18 473 746	13 858 267	13 042 109
AN Matériel de transport	7 162 917	4 854 395	2 308 522	1 631 377
AP Avances et acomptes versés sur immobilisations	262 595	0	262 595	241 015
AQ Immobilisations financières	611 122	70	611 052	514 529
AR Titres de participation	30 000	0	30 000	45 220
AS Autres immobilisations financières	581 122	70	581 052	469 309
AW (1) dont H.A.O. : Brut /	62 673	14 210	48 463	0
Net /	0	0	0	0
AZ TOTAL ACTIF IMMOBILISÉ (I)	346 710 006	54 593 462	292 116 544	298 931 577
ACTIF CIRCULANT				
BA Actif circulant H.A.O.	0	0	0	0
BB Stocks	17 377 105	1 254 584	16 122 520	12 594 758
BC Marchandises	1 483 610	10 465	1 473 145	1 389 339
BD Matières premières et autres approvisionnement	6 060 699	1 241 499	4 819 200	5 826 930
BE En-cours	1 506 619	0	1 506 619	1 563 428
BF Produits fabriqués	8 326 176	2 621	8 323 556	3 815 060
BG Créances et emplois assimilés	33 849 021	135 438	33 713 583	32 706 729
BH Fournisseurs, avances versées	667 553	86 282	581 271	1 836 778
BI Clients	1 375 965	4 143	1 371 822	1 077 504
BJ Autres créances	31 805 503	45 013	31 760 490	29 792 447
BK TOTAL ACTIF CIRCULANT (II)	51 226 126	1 390 022	49 836 103	45 301 487
TRÉSORERIE-ACTIF				
BQ Titres de placement	0	0	0	61
BR Valeurs à encaisser	87 952	0	87 952	59 016
BS Banques, chèques postaux, caisse	1 523 251	60 308	1 462 943	1 944 857
BT TOTAL TRÉSORERIE-ACTIF (III)	1 611 203	60 308	1 550 894	2 003 934
BU Écarts de conversion-Actif (IV)	1 160 577	0	1 160 577	8 259 113
BZ TOTAL GÉNÉRAL (I + II + III + IV)	400 707 912	56 043 793	344 664 119	354 496 111

Branche 06 - Extraction des minerais : Bilan –passif (en milliers de FCFA)

Rubriques	2017	2016
CAPITAUX PROPRES ET RESSOURCES ASSIMILÉES		
CA Capital	15 996 775	16 832 991
CB Actionnaires capital non appelé	26 962	1 489 962
CC Primes et Réserves	-25 973 874	-26 943 018
CD Primes d'apport, d'émission, de fusion	0	0
CE Écarts de réévaluation	210 853	210 853
CF Réserves indisponibles	186 131	196 131
CG Réserves libres	782 568	782 568
CH Report à nouveau	-27 153 427	-28 132 571
CI Résultat net de l'exercice (bénéfice + ou perte -)	-806 684	-6 048 090
CK Autres capitaux propres	7 839 667	7 462 523
CL Subventions d'investissement	7 726 681	7 349 537
CM Provisions réglementées et fonds assimilés	112 986	112 986
CP TOTAL CAPITAUX PROPRES (I)	-2 922 153	-8 723 621
DETTES FINANCIÈRES ET RESSOURCES ASSIMILÉES		
DA Emprunts	137 236 415	136 464 455
DB Dettes de crédit-bail et contrats assimilés	3 250 208	1 681 583
DC Dettes financières diverses	23 025 274	42 410 720
DD Provisions financières pour risques et charges	45 967 850	53 759 159
DE (1) dont H.A.O. : /	0	0
DF TOTAL DETTES FINANCIÈRES (II)	209 479 748	234 315 917
DG TOTAL RESSOURCES STABLES (I + II)	206 557 595	225 592 296
PASSIF CIRCULANT		
DH Dettes circulantes H.A.O.et ressources assimilées	3 831 970	3 831 970
DI Clients, avances reçues	4 467 582	3 609 208
DJ Fournisseurs d'exploitation	17 502 288	17 215 982
DK Dettes fiscales	636 659	498 787
DL Dettes sociales	480 398	436 274
DM Autres dettes	105 674 599	98 658 787
DN Risques provisionnés	562 991	546 282
DP TOTAL PASSIF CIRCULANT (III)	133 156 488	124 797 289
TRÉSORERIE-PASSIF		
DQ Banques, crédits d'escompte	192 462	192 462
DR Banques, crédits de trésorerie	922 168	1 555 479
DS Banques, découverts	3 761 491	2 284 669
DT TOTAL TRÉSORERIE-PASSIF (IV)	4 876 121	4 032 610
DU Écarts de conversion-Passif (V)	73 916	73 916
DZ TOTAL GÉNÉRAL (I + II + III + IV + V)	344 664 119	354 496 111

Branche 06 - Extraction des minerais : Compte de résultat – charges (en milliers de FCFA)

Rubriques	2017	2016
ACTIVITÉ D'EXPLOITATION		
RA Achats de marchandises	4 350 418	1 001 451
RB Variation de stocks	-298 156	-260 240
(Marge brute sur marchandises voir TB)		
RC Achats de matières premières et fournitures liées	12 075 120	11 675 455
RD Variation de stocks	-314 412	-1 205 715
(Marge brute sur matières voir TG)		
RE Autres achats	6 540 349	6 174 461
RH Variation de stocks	-155 345	173 967
RI Transports	492 784	406 917
RJ Services extérieurs	12 001 970	6 031 355
RK Impôts et taxes	1 177 629	998 986
RL Autres charges	1 009 478	3 245 299
(Valeur ajoutée voir TN)		
RP Charges de personnel(1)	3 837 392	4 001 945
(1) dont personnel extérieur / ...	163	503 229
RQ (Excédent brut d'exploitation voir TQ)		
RS Dotations aux amortissements et aux provisions	6 250 746	5 848 676
RW Total des charges d'exploitation	46 967 973	38 092 558
(Résultat d'exploitation voir TX)		
ACTIVITÉ FINANCIÈRE		
SA Frais financiers	9 269 160	10 051 023
SC Pertes de change	20 566	3 928
SD Dotations aux amortissements et aux provisions	230 764	7 250 689
SF Total des charges financières	9 520 490	17 305 640
(Résultat financier voir UG)		
SH Total des charges des activités ordinaires	56 488 463	55 398 198
(Résultat des activités ordinaires voir UI)		
HORS ACTIVITÉS ORDINAIRES (H.A.O.)		
SK Valeurs comptables des cessions d'immobilisation	330 813	203 391
SL Charges H.A.O.	273 917	0
SM Dotations H.A.O.	16 871	0
SO Total des charges H.A.O.	621 602	203 391
(Résultat H.A.O. voir UP)		
SQ Participation des travailleurs	0	0
SR Impôts sur le résultat	542 731	404 742
SS Total participation et impôts	542 731	404 742
ST TOTAL GÉNÉRAL DES CHARGES	57 652 795	56 006 331
(Résultat net voir UZ)		

Branche 06 - Extraction des minerais : Compte de résultat –produits (en milliers de FCFA)

Rubriques			2017	2016
ACTIVITÉ D'EXPLOITATION				
TA Ventes de marchandises			4 389 611	494 176
TB MARGE BRUTE SUR MARCHANDISES	337 349	-247 035		
TC Ventes de produits fabriqués			29 311 083	22 816 357
TD Travaux, services vendus			375 230	149 449
TE Production stockée (ou déstockage)			1 623 663	1 476 950
TF Production immobilisée			304 194	3 045 890
TG MARGE BRUTE SUR MATIÈRES	20 349 022	17 668 908		
TH Produits accessoires			275 116	24 430
TI CHIFFRE D'AFFAIRES(1) (TA + TC + TD + TH)	34 351 041	23 484 413		
TJ (1) dont à l'exportation	1 429 681	905 140		
TK Subventions d'exploitation			29 201	0
TL Autres produits			1 734 665	1 364 242
TN VALEUR AJOUTÉE	1 162 929	1 129 558		
TQ EXCÉDENT BRUT D'EXPLOITATION	-2 674 463	-2 872 387		
TS Reprises de provisions			1 521 660	1 508 832
TT Transferts de charges			13 695 389	11 776 456
TW Total des produits d'exploitation			53 259 813	42 656 783
TX RÉSULTAT D'EXPLOITATION Bénéfice (+) ; Perte (-)	6 291 840	4 564 225		
ACTIVITÉ FINANCIÈRE				
UA Revenus financiers			1 191	659
UC Gains de change			37 415	16 616
UD Reprises de provisions			2 935 460	4 711 694
UE Transferts de charges			0	2 131 832
UF Total des produits financiers			2 974 066	6 860 802
UG RÉSULTAT FINANCIER (+ ou -)	-6 546 424	-10 444 838		
UH Total des produits des activités ordinaires			56 233 879	49 517 585
UI RÉSULTAT DES ACTIVITÉS ORDINAIRES (+ ou -)	-254 584	-5 880 613		
UJ (1) dont impôt correspondant				
Hors activités ORDINAIRES (H.A.O.)				
UK Produits des cessions d'immobilisations			189 150	172 919
UL Produits H.A.O.			149 372	204 568
UM Reprises H.A.O.			0	0
UN Transferts de charges			273 711	63 168
UO Total des produits H.A.O.			612 233	440 656
UP RÉSULTAT H.A.O. (+ ou -)	-9 369	237 264		
UT TOTAL GÉNÉRAL DES PRODUITS			56 846 111	49 958 241
UZ RÉSULTAT NET Bénéfice (+) ; Perte (-)	-806 684	-6 048 090		

Branche 06 - Extraction des minerais : Situation et mouvement de l'actif immobilisé (en milliers de FCFA)

		A	B: AUGMENTATION			C: DIMINUTION		D=A + B - C
		Montant brut à l'ouverture de l'exercice	Acquisition, Apports, Création	Virements de poste à poste	Suite à une réévaluation pratiquée au cours de l'exercice	Cessions; Scissions hors service	Virement de poste à poste	Montant brut à la clôture de l'exercice
CHARGES IMMOBILISÉES : totaux lignes 2 et 3	1	38 060 848	3 456 023	-	-	591	31 733	41 484 547
Frais d'établissement et charges à répartir	2	24 756 574	3 024 732	-	-	591	31 733	27 748 982
Primes de remboursement des obligations	3	13 304 274	431 291	-	-	-	-	13 735 565
IMMOBILISATIONS INCORPORELLES : lignes 5 à 8	4	236 643 013	10 162 229	632 838	-	-	235 704	247 202 377
Frais de recherche et de développement	5	181 123 610	1 679 827	632 838	-	-	235 704	183 200 572
Brevets, licences, logiciels	6	1 110 206	10 290	-	-	-	-	1 120 496
Fonds commercial	7	229 928	-	-	-	-	-	229 928
Autres immobilisations incorporelles	8	54 179 270	8 472 111	-	-	-	-	62 651 381
IMMOBILISATIONS CORPORELLES : lignes 10 à 15	9	46 988 444	5 434 306	96 697	-	3 823 900	808 515	47 887 031
Terrains	10	955 691	-	-	-	-	-	955 691
Bâtiments	11	5 793 539	61 823	-	-	497 124	3 200	5 355 038
Installations et agencements	12	6 527 642	876 228	-	-	47 813	-	7 356 057
Matériel	13	24 791 210	2 963 869	96 697	-	2 033 019	805 315	25 013 442
Matériel de transport	14	6 747 222	1 425 329	-	-	1 131 736	-	7 040 814
AVANCES ET ACOMPTE VERSÉS SUR IMMOBILISATIONS	15	2 173 140	107 056	-	-	114 207	-	2 165 989
IMMOBILISATIONS FINANCIÈRES : lignes 17 et 18	16	681 690	544 783	-	-	591 693	4 766	630 015
Titres de participation	17	49 794	-	-	-	-	-	49 794
Autres immobilisations financières	18	631 897	544 783	-	-	591 693	4 766	580 221
TOTAL GÉNÉRAL : lignes 1, 4, 9 et 16	19	322 373 996	19 597 340	729 535	-	4 416 183	1 112 238	337 172 450

Les données de ce tableau concernent 66 entreprises sur les 99 de cette branche. Leur chiffre d'affaires représente 84,5% de l'ensemble de la branche.

Branche 07- Industrie de la viande et du poisson : Evolution des effectifs employés

Qualifications		Camerounais	Autres ressortissants CEMAC	Autres pays OHADA	Hors pays OHADA	Total
Cadres supérieurs	Début d'exercice	33	0	0	0	33
	Embauches	0	0	0	0	0
	Départs	0	0	0	0	0
	Fin d'exercice	33	0	0	0	33
Techniciens supérieurs et cadres moyens	Début d'exercice	0	0	0	0	0
	Embauches	0	0	0	0	0
	Départs	0	0	0	0	0
	Fin d'exercice	0	0	0	0	0
Techniciens, agents de maîtrise et ouvriers qualifiés	Début d'exercice	48	0	0	0	48
	Embauches	0	0	0	0	0
	Départs	0	0	0	0	0
	Fin d'exercice	48	0	0	0	48
Employés, manœuvres, ouvriers et apprentis	Début d'exercice	465	0	0	0	465
	Embauches	0	0	0	0	0
	Départs	1	0	0	0	1
	Fin d'exercice	464	0	0	0	464
Total	Début d'exercice	546	0	0	0	546
	Embauches	0	0	0	0	0
	Départs	1	0	0	0	1
	Fin d'exercice	545	0	0	0	545

Branche 07- Industrie de la viande et du poisson : Bilan-actif (en milliers de FCFA)

Rubriques	2017			2016
	Brut	Amortissement	Net	Net
ACTIF IMMOBILISÉ				
AA Charges immobilisées	49 275	0	49 275	43 249
AX Frais d'établissement	46 205	0	46 205	40 179
AY Charges à répartir	3 069	0	3 069	3 069
AC Primes de remboursement des obligations	0	0	0	0
AD Immobilisations incorporelles	24 600	0	24 600	23 655
AE Frais de recherche et de développement	17 877	0	17 877	17 877
AF Brevets, licences, logiciels	6 723	0	6 723	5 778
AG Fonds commercial	0	0	0	0
AH Autres immobilisations incorporelles	0	0	0	0
AI Immobilisations corporelles	3 294 773	84 472	3 210 302	3 244 755
AJ Terrains	217 350	0	217 350	217 350
AK Bâtiments	412 035	21 694	390 341	401 921
AL Installations et agencements	286 361	1 618	284 744	284 524
AM Matériel	2 125 755	61 160	2 064 595	2 087 688
AN Matériel de transport	253 272	0	253 272	253 272
AP Avances et acomptes versés sur immobilisations	0	0	0	0
AQ Immobilisations financières	1 267	0	1 267	0
AR Titres de participation	0	0	0	0
AS Autres immobilisations financières	1 267	0	1 267	0
AW (1) dont H.A.O. : Brut /	0	0	0	0
Net /	0	0	0	0
AZ TOTAL ACTIF IMMOBILISÉ (I)	3 369 915	84 472	3 285 443	3 311 658
ACTIF CIRCULANT				
BA Actif circulant H.A.O.	0	0	0	0
BB Stocks	1 424 992	0	1 424 992	1 453 644
BC Marchandises	610	0	610	0
BD Matières premières et autres approvisionnement	73 178	0	73 178	102 440
BE En-cours	21 000	0	21 000	21 000
BF Produits fabriqués	1 330 204	0	1 330 204	1 330 204
BG Créances et emplois assimilés	81 750	0	81 750	79 896
BH Fournisseurs, avances versées	250	0	250	250
BI Clients	10 258	0	10 258	8 338
BJ Autres créances	71 242	0	71 242	71 308
BK TOTAL ACTIF CIRCULANT (II)	1 506 742	0	1 506 742	1 533 540
TRÉSORERIE-ACTIF				
BQ Titres de placement	0	0	0	0
BR Valeurs à encaisser	0	0	0	0
BS Banques, chèques postaux, caisse	1 620 986	4 254	1 616 732	1 615 001
BT TOTAL TRÉSORERIE-ACTIF (III)	1 620 986	4 254	1 616 732	1 615 001
BU Écarts de conversion-Actif (IV)	0	0	0	0
BZ TOTAL GÉNÉRAL (I + II + III + IV)	6 497 643	88 725	6 408 918	6 460 200

Branche 07- Industrie de la viande et du poisson : Bilan-passif (en milliers de FCFA)

Rubriques	2017	2016
CAPITAUX PROPRES ET RESSOURCES ASSIMILÉES		
CA Capital	847 750	846 750
CB Actionnaires capital non appelé	0	0
CC Primes et Réserves	674 873	720 203
CD Primes d'apport, d'émission, de fusion	0	0
CE Écarts de réévaluation	0	0
CF Réserves indisponibles	40 768	40 768
CG Réserves libres	0	0
CH Report à nouveau	634 105	679 435
CI Résultat net de l'exercice (bénéfice + ou perte -)	-252 094	-257 605
CK Autres capitaux propres	3 707 046	3 707 046
CL Subventions d'investissement	3 707 046	3 707 046
CM Provisions réglementées et fonds assimilés	0	0
CP TOTAL CAPITAUX PROPRES (I)	4 977 575	5 016 394
DETTES FINANCIÈRES ET RESSOURCES ASSIMILÉES		
DA Emprunts	3 931	1 431
DB Dettes de crédit-bail et contrats assimilés	0	0
DC Dettes financières diverses	14 497	14 497
DD Provisions financières pour risques et charges	49 348	49 348
DE (1) dont H.A.O. : /	0	0
DF TOTAL DETTES FINANCIÈRES (II)	67 776	65 276
DG TOTAL RESSOURCES STABLES (I + II)	5 045 351	5 081 670
PASSIF CIRCULANT		
DH Dettes circulantes H.A.O.et ressources assimilées	13 544	13 544
DI Clients, avances reçues	16 618	7 000
DJ Fournisseurs d'exploitation	313 707	328 406
DK Dettes fiscales	646 650	646 983
DL Dettes sociales	158 932	158 555
DM Autres dettes	210 847	189 613
DN Risques provisionnés	0	31 210
DP TOTAL PASSIF CIRCULANT (III)	1 360 299	1 375 312
TRÉSORERIE-PASSIF		
DQ Banques, crédits d'escompte	0	0
DR Banques, crédits de trésorerie	0	0
DS Banques, découverts	3 268	3 218
DT TOTAL TRÉSORERIE-PASSIF (IV)	3 268	3 218
DU Écarts de conversion-Passif (V)	0	0
DZ TOTAL GÉNÉRAL (I + II + III + IV + V)	6 408 918	6 460 200

Branche 07- Industrie de la viande et du poisson : Compte de résultat-charges (en milliers de FCFA)

Rubriques	2017	2016
ACTIVITÉ D'EXPLOITATION		
RA Achats de marchandises	9 366	8 633
RB Variation de stocks	26 239	24 268
(Marge brute sur marchandises voir TB)		
RC Achats de matières premières et fournitures liées	161 500	161 316
RD Variation de stocks	-156	-688
(Marge brute sur matières voir TG)		
RE Autres achats	256 670	253 054
RH Variation de stocks	67 154	67 154
RI Transports	14 246	14 966
RJ Services extérieurs	560 408	564 309
RK Impôts et taxes	26 141	26 053
RL Autres charges	23 675	23 675
(Valeur ajoutée voir TN)		
RP Charges de personnel(1)	1 137 475	1 141 000
(1) dont personnel extérieur / ...	0	0
RQ (Excédent brut d'exploitation voir TQ)		
RS Dotations aux amortissements et aux provisions	626 997	625 521
RW Total des charges d'exploitation	2 909 718	2 909 261
(Résultat d'exploitation voir TX)		
ACTIVITÉ FINANCIÈRE		
SA Frais financiers	827	827
SC Pertes de change	0	0
SD Dotations aux amortissements et aux provisions	170	0
SF Total des charges financières	997	827
(Résultat financier voir UG)		
SH Total des charges des activités ordinaires	2 910 715	2 910 088
(Résultat des activités ordinaires voir UI)		
HORS ACTIVITÉS ORDINAIRES (H.A.O.)		
SK Valeurs comptables des cessions d'immobilisation	0	1 571
SL Charges H.A.O.	40 382	40 382
SM Dotations H.A.O.	0	0
SO Total des charges H.A.O.	40 382	41 953
(Résultat H.A.O. voir UP)		
SQ Participation des travailleurs	0	0
SR Impôts sur le résultat	33 508	32 712
SS Total participation et impôts	33 508	32 712
ST TOTAL GÉNÉRAL DES CHARGES	2 984 605	2 984 753
(Résultat net voir UZ)		

Branche 07- Industrie de la viande et du poisson : Compte de résultat –produits (en milliers de FCFA)

Rubriques			2017	2016
ACTIVITÉ D'EXPLOITATION				
TA Ventes de marchandises			53 895	48 066
TB MARGE BRUTE SUR MARCHANDISES	18 289	15 165		
TC Ventes de produits fabriqués			133 001	120 205
TD Travaux, services vendus			1 196 789	1 207 301
TE Production stockée (ou déstockage)			-345 451	-345 451
TF Production immobilisée			1 131	1 131
TG MARGE BRUTE SUR MATIÈRES	824 126	821 182		
TH Produits accessoires			74 054	74 054
TI CHIFFRE D'AFFAIRES(1) (TA + TC + TD + TH)	1 457 739	1 449 626		
TJ (1) dont à l'exportation	0	0		
TK Subventions d'exploitation			300 000	300 000
TL Autres produits			9 491	11 891
TN VALEUR AJOUTÉE	277 665	274 457		
TQ EXCÉDENT BRUT D'EXPLOITATION	-859 810	-866 543		
TS Reprises de provisions			152 433	152 433
TT Transferts de charges			716 493	716 493
TW Total des produits d'exploitation			2 291 836	2 286 123
TX RÉSULTAT D'EXPLOITATION Bénéfice (+) ; Perte (-)	-617 882	-623 138		
ACTIVITÉ FINANCIÈRE				
UA Revenus financiers			324	324
UC Gains de change			0	0
UD Reprises de provisions			0	0
UE Transferts de charges			1 737	1 737
UF Total des produits financiers			2 061	2 061
UG RÉSULTAT FINANCIER (+ ou -)	1 063	1 233		
UH Total des produits des activités ordinaires			2 293 897	2 288 183
UI RÉSULTAT DES ACTIVITÉS ORDINAIRES (+ ou -)	-616 818	-621 905		
UJ (1) dont impôt correspondant				
Hors activités ORDINAIRES (H.A.O.)				
UK Produits des cessions d'immobilisations			0	350
UL Produits H.A.O.			24 475	24 475
UM Reprises H.A.O.			414 140	414 140
UN Transferts de charges			0	0
UO Total des produits H.A.O.			438 615	438 965
UP RÉSULTAT H.A.O. (+ ou -)	398 233	397 012		
UT TOTAL GÉNÉRAL DES PRODUITS			2 732 511	2 727 148
UZ RÉSULTAT NET Bénéfice (+) ; Perte (-)	-252 094	-257 605		

Branche 07- Industrie de la viande et du poisson : Situation et mouvement de l'actif immobilisé (en milliers de FCFA)

		A	B: AUGMENTATION			C: DIMINUTION		D=A + B - C
		Montant brut à l'ouverture de l'exercice	Acquisition, Apports, Création	Virements de poste à poste	Suite à une réévaluation pratiquée au cours de l'exercice	Cessions; Scissions hors service	Virement de poste à poste	Montant brut à la clôture de l'exercice
CHARGES IMMOBILISÉES : totaux lignes 2 et 3	1	46 364	-	-	-	-	-	46 364
Frais d'établissement et charges à répartir	2	46 364	-	-	-	-	-	46 364
Primes de remboursement des obligations	3	-	-	-	-	-	-	-
IMMOBILISATIONS INCORPORELLES : lignes 5 à 8	4	38 474	-	-	-	-	-	38 474
Frais de recherche et de développement	5	26 124	-	-	-	-	-	26 124
Brevets, licences, logiciels	6	12 350	-	-	-	-	-	12 350
Fonds commercial	7	-	-	-	-	-	-	-
Autres immobilisations incorporelles	8	-	-	-	-	-	-	-
IMMOBILISATIONS CORPORELLES : lignes 10 à 15	9	8 054 682	497 621	-	-	334 989	-	8 217 314
Terrains	10	217 350	-	-	-	-	-	217 350
Bâtiments	11	2 667 727	-	-	-	-	-	2 667 727
Installations et agencements	12	718 110	15 882	-	-	-	-	733 992
Matériel	13	2 522 461	150 491	-	-	-	-	2 672 952
Matériel de transport	14	664 658	45 792	-	-	-	-	710 450
AVANCES ET ACOMPTES VERSÉS SUR IMMOBILISATIONS	15	1 264 375	285 457	-	-	334 989	-	1 214 843
IMMOBILISATIONS FINANCIÈRES : lignes 17 et 18	16	4 205	4 875	-	-	-	-	9 080
Titres de participation	17	-	-	-	-	-	-	-
Autres immobilisations financières	18	4 205	4 875	-	-	-	-	1 267
TOTAL GÉNÉRAL : lignes 1, 4, 9 et 16	19	8 143 724	502 496	-	-	-	-	8 646 221

Ces données concernent l'ensemble des entreprises de cette branche.

Branche 08 - Travail des grains et fabrication des produits amylacés : Evolution des effectifs employés

Qualifications		Camerounais	Autres ressortissants CEMAC	Autres pays OHADA	Hors pays OHADA	Total
Cadres supérieurs	Début d'exercice	28	0	1	5	34
	Embauches	3	0	0	1	4
	Départs	2	0	0	2	4
	Fin d'exercice	29	0	1	4	34
Techniciens supérieurs et cadres moyens	Début d'exercice	77	0	1	1	79
	Embauches	11	0	0	0	11
	Départs	4	0	0	1	5
	Fin d'exercice	84	0	1	0	85
Techniciens, agents de maîtrise et ouvriers qualifiés	Début d'exercice	198	0	1	1	200
	Embauches	22	0	0	0	22
	Départs	14	0	0	1	15
	Fin d'exercice	206	0	1	0	207
Employés, manœuvres, ouvriers et apprentis	Début d'exercice	868	0	0	0	868
	Embauches	57	0	0	0	57
	Départs	61	0	0	0	61
	Fin d'exercice	864	0	0	0	864
Total	Début d'exercice	1 171	0	3	7	1 181
	Embauches	93	0	0	1	94
	Départs	81	0	0	4	85
	Fin d'exercice	1 183	0	3	4	1 190

Branche 08 - Travail des grains et fabrication des produits amylacés : Bilan-actif (en milliers de FCFA)

Rubriques	2017			2016
	Brut	Amortissement	Net	Net
ACTIF IMMOBILISÉ				
AA Charges immobilisées	314 015	0	314 015	236 021
AX Frais d'établissement	305 837	0	305 837	216 451
AY Charges à répartir	8 178	0	8 178	19 571
AC Primes de remboursement des obligations	0	0	0	0
AD Immobilisations incorporelles	955 957	380 669	575 289	662 437
AE Frais de recherche et de développement	139 535	113 321	26 215	29 311
AF Brevets, licences, logiciels	225 557	143 223	82 334	80 682
AG Fonds commercial	0	0	0	0
AH Autres immobilisations incorporelles	590 865	124 124	466 741	552 445
AI Immobilisations corporelles	127 644 185	78 264 483	49 379 702	44 782 340
AJ Terrains	16 413 061	7 260 430	9 152 632	5 898 900
AK Bâtiments	36 745 293	18 772 857	17 972 435	17 316 787
AL Installations et agencements	16 211 490	10 878 881	5 332 609	3 773 319
AM Matériel	51 245 135	36 025 773	15 219 362	15 899 809
AN Matériel de transport	7 029 206	5 326 542	1 702 664	1 893 524
AP Avances et acomptes versés sur immobilisations	807 740	0	807 740	49 989
AQ Immobilisations financières	7 005 667	57 864	6 947 803	6 055 023
AR Titres de participation	3 607 883	57 864	3 550 019	2 597 893
AS Autres immobilisations financières	3 397 783	0	3 397 783	3 457 130
AW (1) dont H.A.O. : Brut /	1 811	0	1 811	0
Net /	0	0	0	0
AZ TOTAL ACTIF IMMOBILISÉ (I)	136 727 564	78 703 015	58 024 548	51 785 811
ACTIF CIRCULANT				
BA Actif circulant H.A.O.	0	0	0	0
BB Stocks	31 656 990	320 405	31 336 584	32 012 313
BC Marchandises	169 064	606	168 458	178 060
BD Matières premières et autres approvisionnement	24 428 701	275 418	24 153 283	24 188 206
BE En-cours	3 044 157	0	3 044 157	3 739 325
BF Produits fabriqués	4 015 069	44 381	3 970 688	3 906 722
BG Créances et emplois assimilés	34 502 683	1 305 229	33 197 454	27 430 058
BH Fournisseurs, avances versées	1 210 891	68 297	1 142 594	961 603
BI Clients	15 727 563	744 100	14 983 464	14 512 197
BJ Autres créances	17 564 229	492 833	17 071 396	11 956 259
BK TOTAL ACTIF CIRCULANT (II)	66 159 673	1 625 634	64 534 039	59 442 371
TRÉSORERIE-ACTIF				
BQ Titres de placement	0	0	0	0
BR Valeurs à encaisser	527 289	0	527 289	694 892
BS Banques, chèques postaux, caisse	4 910 581	1 029	4 909 553	3 276 777
BT TOTAL TRÉSORERIE-ACTIF (III)	5 437 871	1 029	5 436 842	3 971 669
BU Écarts de conversion-Actif (IV)	0	0	0	0
BZ TOTAL GÉNÉRAL (I + II + III + IV)	208 325 108	80 329 679	127 995 429	115 199 850

Branche 08 - Travail des grains et fabrication des produits amylacés : Bilan-passif (en milliers de FCFA)

Rubriques	2017	2016
CAPITAUX PROPRES ET RESSOURCES ASSIMILÉES		
CA Capital	23 053 318	19 156 385
CB Actionnaires capital non appelé	-3 702 291	-3 702 291
CC Primes et Réserves	4 244 523	-1 068 956
CD Primes d'apport, d'émission, de fusion	55 362	55 362
CE Écarts de réévaluation	5 158 330	4 800 604
CF Réserves indisponibles	1 320 000	1 165 360
CG Réserves libres	2 251 310	2 148 457
CH Report à nouveau	-4 540 479	-9 238 739
CI Résultat net de l'exercice (bénéfice + ou perte -)	-9 098 953	-1 045 205
CK Autres capitaux propres	5 109 272	6 670 146
CL Subventions d'investissement	5 109 272	6 670 146
CM Provisions réglementées et fonds assimilés	0	0
CP TOTAL CAPITAUX PROPRES (I)	23 308 159	23 712 370
DETTES FINANCIÈRES ET RESSOURCES ASSIMILÉES		
DA Emprunts	16 446 646	15 768 378
DB Dettes de crédit-bail et contrats assimilés	211 270	101 723
DC Dettes financières diverses	4 519 702	7 060 895
DD Provisions financières pour risques et charges	2 260 107	861 105
DE (I) dont H.A.O. : /	0	0
DF TOTAL DETTES FINANCIÈRES (II)	23 437 724	23 792 101
DG TOTAL RESSOURCES STABLES (I + II)	46 745 884	47 504 470
PASSIF CIRCULANT		
DH Dettes circulantes H.A.O.et ressources assimilées	29 132	39 730
DI Clients, avances reçues	5 125 702	3 284 969
DJ Fournisseurs d'exploitation	32 661 631	30 274 402
DK Dettes fiscales	743 118	1 415 602
DL Dettes sociales	332 224	318 017
DM Autres dettes	18 607 738	12 594 562
DN Risques provisionnés	8 220	8 220
DP TOTAL PASSIF CIRCULANT (III)	57 507 765	47 935 501
TRÉSORERIE-PASSIF		
DQ Banques, crédits d'escompte	2 156 474	2 705 391
DR Banques, crédits de trésorerie	10 592 540	9 298 153
DS Banques, découverts	10 992 766	7 756 336
DT TOTAL TRÉSORERIE-PASSIF (IV)	23 741 780	19 759 879
DU Écarts de conversion-Passif (V)	0	0
DZ TOTAL GÉNÉRAL (I + II + III + IV + V)	127 995 429	115 199 850

Branche 08 - Travail des grains et fabrication des produits amylacés : Compte de résultat - charges (en milliers de FCFA)

Rubriques	2017	2016
ACTIVITÉ D'EXPLOITATION		
RA Achats de marchandises	168 000	183 000
RB Variation de stocks	-270 523	-22 936
(Marge brute sur marchandises voir TB)		
RC Achats de matières premières et fournitures liées	92 554 361	89 926 990
RD Variation de stocks	1 683 322	-217 645
(Marge brute sur matières voir TG)		
RE Autres achats	8 883 504	9 211 925
RH Variation de stocks	-125 675	-586 595
RI Transports	2 203 215	1 712 450
RJ Services extérieurs	6 726 029	6 698 450
RK Impôts et taxes	1 124 265	1 926 458
RL Autres charges	799 443	1 007 947
(Valeur ajoutée voir TN)		
RP Charges de personnel(1)	5 427 538	5 204 589
(1) dont personnel extérieur / ...	0	196 293
RQ (Excédent brut d'exploitation voir TQ)		
RS Dotations aux amortissements et aux provisions	6 881 738	5 750 517
RW Total des charges d'exploitation	126 055 218	120 795 151
(Résultat d'exploitation voir TX)		
ACTIVITÉ FINANCIÈRE		
SA Frais financiers	2 778 302	2 498 299
SC Pertes de change	2 801	973
SD Dotations aux amortissements et aux provisions	57 864	0
SF Total des charges financières	2 838 966	2 499 271
(Résultat financier voir UG)		
SH Total des charges des activités ordinaires	128 894 184	123 294 422
(Résultat des activités ordinaires voir UI)		
HORS ACTIVITÉS ORDINAIRES (H.A.O.)		
SK Valeurs comptables des cessions d'immobilisation	335	14 422
SL Charges H.A.O.	203 278	0
SM Dotations H.A.O.	121 209	171 138
SO Total des charges H.A.O.	324 822	185 560
(Résultat H.A.O. voir UP)		
SQ Participation des travailleurs	0	0
SR Impôts sur le résultat	1 306 021	1 978 636
SS Total participation et impôts	1 306 021	1 978 636
ST TOTAL GÉNÉRAL DES CHARGES	130 525 028	125 458 618
(Résultat net voir UZ)		

Branche 08 - Travail des grains et fabrication des produits amylacés : Compte de résultat - produits (en milliers de FCFA)

Rubriques			2017	2016
ACTIVITÉ D'EXPLOITATION				
TA Ventes de marchandises			11 503	86 028
TB MARGE BRUTE SUR MARCHANDISES	93 192	-74 035		
TC Ventes de produits fabriqués			113 801 679	116 402 076
TD Travaux, services vendus			208 010	211 119
TE Production stockée (ou déstockage)			-978 556	998 721
TF Production immobilisée			314 440	286 754
TG MARGE BRUTE SUR MATIÈRES	19 107 891	28 189 325		
TH Produits accessoires			950 456	73 694
TI CHIFFRE D'AFFAIRES(1) (TA + TC + TD + TH)	114 950 815	116 772 917		
TJ (1) dont à l'exportation	0	0		
TK Subventions d'exploitation			711 823	63 177
TL Autres produits			979 540	419 516
TN VALEUR AJOUTÉE	2 232 121	8 701 041		
TQ EXCÉDENT BRUT D'EXPLOITATION	-3 195 417	3 496 452		
TS Reprises de provisions			31 613	652 085
TT Transferts de charges			3 317 662	3 486 994
TW Total des produits d'exploitation			119 327 337	122 680 165
TX RÉSULTAT D'EXPLOITATION Bénéfice (+) ; Perte (-)	-6 727 881	1 885 014		
ACTIVITÉ FINANCIÈRE				
UA Revenus financiers			13 536	60 004
UC Gains de change			75 541	258
UD Reprises de provisions			0	0
UE Transferts de charges			0	0
UF Total des produits financiers			89 078	60 262
UG RÉSULTAT FINANCIER (+ ou -)	-2 749 889	-2 439 010		
UH Total des produits des activités ordinaires			119 416 414	122 740 427
UI RÉSULTAT DES ACTIVITÉS ORDINAIRES (+ ou -)	-9 477 770	-553 995		
UJ (1) dont impôt correspondant	662 198	1 057 757		
Hors activités ORDINAIRES (H.A.O.)				
UK Produits des cessions d'immobilisations			79 660	21 844
UL Produits H.A.O.			350 038	350 143
UM Reprises H.A.O.			257 248	0
UN Transferts de charges			1 322 714	1 301 000
UO Total des produits H.A.O.			2 009 660	1 672 986
UP RÉSULTAT H.A.O. (+ ou -)	1 684 838	1 487 427		
UT TOTAL GÉNÉRAL DES PRODUITS			121 426 075	124 413 413
UZ RÉSULTAT NET Bénéfice (+) ; Perte (-)	-9 098 953	-1 045 205		

Branche 08 - Travail des grains et fabrication des produits amylacés : Situation et mouvement de l'actif immobilisé (en milliers de FCFA)

		A	B: AUGMENTATION			C: DIMINUTION		D=A + B - C
		Montant brut à l'ouverture de l'exercice	Acquisition, Apports, Création	Virements de poste à poste	Suite à une réévaluation pratiquée au cours de l'exercice	Cessions; Scissions hors service	Virement de poste à poste	Montant brut à la clôture de l'exercice
CHARGES IMMOBILISÉES : totaux lignes 2 et 3	1	362 893	102 020	-	-	17 677	-	447 237
Frais d'établissement et charges à répartir	2	362 893	102 020	-	-	17 677	-	447 237
Primes de remboursement des obligations	3	-	-	-	-	-	-	-
IMMOBILISATIONS INCORPORELLES : lignes 5 à 8	4	1 162 949	18 947	-	-	-	-	1 181 896
Frais de recherche et de développement	5	351 060	5 123	-	-	-	-	356 184
Brevets, licences, logiciels	6	148 831	8 700	-	-	-	-	157 531
Fonds commercial	7	-	-	-	-	-	-	-
Autres immobilisations incorporelles	8	663 058	5 123	-	-	-	-	668 182
IMMOBILISATIONS CORPORELLES : lignes 10 à 15	9	137 508 145	9 162 018	-	-	450 169	-	146 219 994
Terrains	10	15 020 444	5 588 081	-	-	-	-	20 608 525
Bâtiments	11	32 273 714	167 155	-	-	-	-	32 440 869
Installations et agencements	12	24 577 621	738 027	-	-	4 437	-	25 311 211
Matériel	13	42 579 090	2 385 083	-	-	138 205	-	44 825 968
Matériel de transport	14	6 226 571	363 223	-	-	307 526	-	6 282 267
AVANCES ET ACOMPTES VERSÉS SUR IMMOBILISATIONS	15	16 830 705	79 551	-	-	-	-	16 751 154
IMMOBILISATIONS FINANCIÈRES : lignes 17 et 18	16	8 781 490	1 145 094	-	-	118 423	-	9 808 161
Titres de participation	17	3 600 607	1 010 645	-	-	-	-	4 611 251
Autres immobilisations financières	18	5 180 883	134 450	-	-	118 423	-	5 196 910
TOTAL GÉNÉRAL : lignes 1, 4, 9 et 16	19	147 815 477	10 428 080	-	-	586 268	-	157 657 288

Les données de ce tableau concernent 16 entreprises sur les 18 de cette branche. Leur chiffre d'affaires représente 99,8% de l'ensemble de la branche.

Branche 09- Industrie du cacao, du café, du thé et du sucre : Evolution des effectifs employés

Qualifications		Camerounais	Autres ressortissants CEMAC	Autres pays OHADA	Hors pays OHADA	Total
Cadres supérieurs	Début d'exercice	20	0	1	7	28
	Embauches	4	0	0	1	5
	Départs	2	0	0	1	3
	Fin d'exercice	22	0	1	7	30
Techniciens supérieurs et cadres moyens	Début d'exercice	179	0	4	2	185
	Embauches	25	0	0	2	27
	Départs	5	0	2	0	7
	Fin d'exercice	199	0	2	4	205
Techniciens, agents de maîtrise et ouvriers qualifiés	Début d'exercice	579	0	0	0	579
	Embauches	128	0	0	0	128
	Départs	32	0	0	0	32
	Fin d'exercice	675	0	0	0	675
Employés, manœuvres, ouvriers et apprentis	Début d'exercice	2 280	0	0	0	2280
	Embauches	217	0	0	0	217
	Départs	75	0	0	0	75
	Fin d'exercice	2 422	0	0	0	2422
Total	Début d'exercice	3 058	0	5	9	3 072
	Embauches	374	0	0	3	377
	Départs	114	0	2	1	117
	Fin d'exercice	3 318	0	3	11	3 332

Branche 09- Industrie du cacao, du café, du thé et du sucre : Bilan-actif (en milliers de FCFA)

Rubriques	2017			2016
	Brut	Amortissement	Net	Net
ACTIF IMMOBILISÉ				
AA Charges immobilisées	5 031 663	14 104	5 017 560	1 888 269
AX Frais d'établissement	4 834 319	14 104	4 820 216	1 664 817
AY Charges à répartir	197 344	0	197 344	223 452
AC Primes de remboursement des obligations	0	0	0	0
AD Immobilisations incorporelles	3 561 827	3 425 097	136 730	212 081
AE Frais de recherche et de développement	2 326 283	2 316 778	9 505	9 505
AF Brevets, licences, logiciels	1 235 039	1 107 814	127 225	202 576
AG Fonds commercial	505	505	0	0
AH Autres immobilisations incorporelles	0	0	0	0
AI Immobilisations corporelles	325 983 328	195 240 605	130 742 723	105 114 243
AJ Terrains	61 025 773	31 242 469	29 783 303	28 320 399
AK Bâtiments	55 333 916	28 371 537	26 962 380	14 732 859
AL Installations et agencements	5 528 861	3 819 323	1 709 538	1 663 894
AM Matériel	197 138 277	125 836 577	71 301 700	56 350 488
AN Matériel de transport	6 956 502	5 970 699	985 803	4 046 603
AP Avances et acomptes versés sur immobilisations	682 536	392 888	289 648	562 244
AQ Immobilisations financières	7 363 538	9 406	7 354 132	7 398 057
AR Titres de participation	2 625 932	0	2 625 932	2 625 932
AS Autres immobilisations financières	4 737 606	9 406	4 728 200	4 772 125
AW (1) dont H.A.O. : Brut /	0	0	0	0
Net /	0	0	0	0
AZ TOTAL ACTIF IMMOBILISÉ (I)	342 622 893	199 082 100	143 540 793	115 174 894
ACTIF CIRCULANT				
BA Actif circulant H.A.O.	0	0	0	0
BB Stocks	86 819 836	2 370 183	84 449 653	88 334 820
BC Marchandises	1 941 140	7 351	1 933 789	331 986
BD Matières premières et autres approvisionnement	36 472 441	2 219 282	34 253 159	46 332 174
BE En-cours	31 151 398	0	31 151 398	29 023 024
BF Produits fabriqués	17 254 856	143 550	17 111 306	12 647 636
BG Créances et emplois assimilés	57 056 301	4 328 980	52 727 321	46 196 392
BH Fournisseurs, avances versées	9 540 147	1 165 239	8 374 909	10 735 887
BI Clients	23 163 781	1 838 088	21 325 693	18 214 933
BJ Autres créances	24 352 373	1 325 654	23 026 719	17 245 572
BK TOTAL ACTIF CIRCULANT (II)	143 876 137	6 699 163	137 176 974	134 531 213
TRÉSORERIE-ACTIF				
BQ Titres de placement	25 000	0	25 000	25 000
BR Valeurs à encaisser	1 509 394	0	1 509 394	1 416 339
BS Banques, chèques postaux, caisse	19 408 946	10 548	19 398 399	7 253 654
BT TOTAL TRÉSORERIE-ACTIF (III)	20 943 340	10 548	20 932 792	8 694 993
BU Écarts de conversion-Actif (IV)	0	0	0	0
BZ TOTAL GÉNÉRAL (I + II + III + IV)	507 442 370	205 791 811	301 650 559	258 401 100

Branche 09- Industrie du cacao, du café, du thé et du sucre : Bilan-passif (en milliers de FCFA)

Rubriques	2017	2016
CAPITAUX PROPRES ET RESSOURCES ASSIMILÉES		
CA Capital	48 362 871	47 338 444
CB Actionnaires capital non appelé	10 000	10 000
CC Primes et Réserves	41 225 537	37 994 367
CD Primes d'apport, d'émission, de fusion	4 987 717	4 984 120
CE Écarts de réévaluation	829 417	866 256
CF Réserves indisponibles	5 315 788	4 981 294
CG Réserves libres	3 760 704	3 648 906
CH Report à nouveau	26 331 910	23 513 791
CI Résultat net de l'exercice (bénéfice + ou perte -)	4 509 781	5 132 767
CK Autres capitaux propres	1 524 681	1 524 681
CL Subventions d'investissement	1 353 058	1 353 058
CM Provisions réglementées et fonds assimilés	171 622	171 622
CP TOTAL CAPITAUX PROPRES (I)	95 632 869	92 000 258
DETTES FINANCIÈRES ET RESSOURCES ASSIMILÉES		
DA Emprunts	62 593 202	49 667 191
DB Dettes de crédit-bail et contrats assimilés	134 849	170 656
DC Dettes financières diverses	7 006 561	7 503 343
DD Provisions financières pour risques et charges	3 287 439	4 396 582
DE (1) dont H.A.O. : /	0	0
DF TOTAL DETTES FINANCIÈRES (II)	73 022 052	61 737 772
DG TOTAL RESSOURCES STABLES (I + II)	168 654 921	153 738 031
PASSIF CIRCULANT		
DH Dettes circulantes H.A.O.et ressources assimilées	0	0
DI Clients, avances reçues	4 241 103	2 369 020
DJ Fournisseurs d'exploitation	22 458 743	19 922 536
DK Dettes fiscales	3 791 456	5 229 008
DL Dettes sociales	3 319 347	3 573 931
DM Autres dettes	83 506 959	63 732 276
DN Risques provisionnés	129 883	129 883
DP TOTAL PASSIF CIRCULANT (III)	117 447 490	94 956 653
TRÉSORERIE-PASSIF		
DQ Banques, crédits d'escompte	0	17
DR Banques, crédits de trésorerie	12 684 973	8 389 791
DS Banques, découverts	2 894 401	1 347 835
DT TOTAL TRÉSORERIE-PASSIF (IV)	15 579 375	9 737 643
DU Écarts de conversion-Passif (V)	-31 227	-31 227
DZ TOTAL GÉNÉRAL (I + II + III + IV + V)	301 650 559	258 401 100

Branche 09- Industrie du cacao, du café, du thé et du sucre : Compte de résultat-charges (en milliers de FCFA)

Rubriques	2017	2016
ACTIVITÉ D'EXPLOITATION		
RA Achats de marchandises	5 861 408	587 833
RB Variation de stocks	146 996	94 523
(Marge brute sur marchandises voir TB)		
RC Achats de matières premières et fournitures liées	77 179 527	63 749 550
RD Variation de stocks	7 005 183	2 938 224
(Marge brute sur matières voir TG)		
RE Autres achats	26 997 073	22 381 333
RH Variation de stocks	163 834	423 318
RI Transports	3 040 069	2 966 427
RJ Services extérieurs	24 282 301	21 178 898
RK Impôts et taxes	1 213 136	1 741 466
RL Autres charges	2 132 850	2 108 393
(Valeur ajoutée voir TN)		
RP Charges de personnel(1)	24 398 623	25 571 972
(1) dont personnel extérieur / ...	0	0
RQ (Excédent brut d'exploitation voir TQ)		
RS Dotations aux amortissements et aux provisions	19 246 734	18 629 609
RW Total des charges d'exploitation	191 667 734	162 371 545
(Résultat d'exploitation voir TX)		
ACTIVITÉ FINANCIÈRE		
SA Frais financiers	5 304 539	4 756 031
SC Pertes de change	25 797	19 126
SD Dotations aux amortissements et aux provisions	0	0
SF Total des charges financières	5 330 336	4 775 157
(Résultat financier voir UG)		
SH Total des charges des activités ordinaires	196 998 070	167 146 702
(Résultat des activités ordinaires voir UI)		
HORS ACTIVITÉS ORDINAIRES (H.A.O.)		
SK Valeurs comptables des cessions d'immobilisation	18 897	640 777
SL Charges H.A.O.	30 866	398 473
SM Dotations H.A.O.	691 639	849 743
SO Total des charges H.A.O.	741 402	1 888 993
(Résultat H.A.O. voir UP)		
SQ Participation des travailleurs	0	0
SR Impôts sur le résultat	3 317 036	3 706 225
SS Total participation et impôts	3 317 036	3 706 225
ST TOTAL GÉNÉRAL DES CHARGES	201 056 508	172 741 920
(Résultat net voir UZ)		

Branche 09- Industrie du cacao, du café, du thé et du sucre : Compte de résultat-produits (en milliers de FCFA)

Rubriques			2017	2016
ACTIVITÉ D'EXPLOITATION				
TA Ventes de marchandises			8 866 538	1 666 690
TB MARGE BRUTE SUR MARCHANDISES	2 858 134	984 334		
TC Ventes de produits fabriqués			167 328 211	150 660 108
TD Travaux, services vendus			3 103 577	3 277 747
TE Production stockée (ou déstockage)			6 707 702	2 702 042
TF Production immobilisée			8 322 584	9 060 309
TG MARGE BRUTE SUR MATIÈRES	101 277 365	98 681 976		
TH Produits accessoires			1 065 300	1 010 930
TI CHIFFRE D'AFFAIRES(1) (TA + TC + TD + TH)	180 363 626	156 615 476		
TJ (1) dont à l'exportation	16 551 503	5 436 268		
TK Subventions d'exploitation			27 790	25 500
TL Autres produits			3 851 607	3 276 099
TN VALEUR AJOUTÉE	51 250 932	53 509 463		
TQ EXCÉDENT BRUT D'EXPLOITATION	26 852 309	27 937 490		
TS Reprises de provisions			994 546	2 087 547
TT Transferts de charges			3 735 698	989 675
TW Total des produits d'exploitation			204 003 554	174 756 649
TX RÉSULTAT D'EXPLOITATION Bénéfice (+) ; Perte (-)	12 335 819	12 385 104		
ACTIVITÉ FINANCIÈRE				
UA Revenus financiers			144 137	98 887
UC Gains de change			2 692	2 147
UD Reprises de provisions			28 512	28 512
UE Transferts de charges			0	0
UF Total des produits financiers			175 340	129 546
UG RÉSULTAT FINANCIER (+ ou -)	-5 154 996	-4 645 610		
UH Total des produits des activités ordinaires			204 178 894	174 886 195
UI RÉSULTAT DES ACTIVITÉS ORDINAIRES (+ ou -)	7 180 824	7 739 494		
UJ (1) dont impôt correspondant				
Hors activités ORDINAIRES (H.A.O.)				
UK Produits des cessions d'immobilisations			14 925	710 218
UL Produits H.A.O.			1 181 748	1 431 033
UM Reprises H.A.O.			36 838	0
UN Transferts de charges			153 883	847 241
UO Total des produits H.A.O.			1 387 395	2 988 492
UP RÉSULTAT H.A.O. (+ ou -)	645 993	1 099 499		
UT TOTAL GÉNÉRAL DES PRODUITS			205 566 289	177 874 687
UZ RÉSULTAT NET Bénéfice (+) ; Perte (-)	4 509 781	5 132 767		

Branche 09- Industrie du cacao, du café, du thé et du sucre : Compte de résultat-produits (en milliers de FCFA)

		A	B: AUGMENTATION			C: DIMINUTION		D=A + B - C
		Montant brut à l'ouverture de l'exercice	Acquisition, Apports, Création	Virements de poste à poste	Suite à une réévaluation pratiquée au cours de l'exercice	Cessions; Scissions hors service	Virement de poste à poste	Montant brut à la clôture de l'exercice
CHARGES IMMOBILISÉES : totaux lignes 2 et 3	1	3 688 979	2 195 636	29 191	-	52 329	752 729	5 108 749
Frais d'établissement et charges à répartir	2	3 680 115	2 195 636	29 191	-	48 308	752 729	5 103 906
Primes de remboursement des obligations	3	8 864	-	-	-	4 021	-	4 843
IMMOBILISATIONS INCORPORELLES : lignes 5 à 8	4	3 554 661	7 777	3 739	-	-	-	3 566 177
Frais de recherche et de développement	5	2 328 283	-	-	-	-	-	2 328 283
Brevets, licences, logiciels	6	1 223 523	7 777	3 739	-	-	-	1 235 039
Fonds commercial	7	2 855	-	-	-	-	-	2 855
Autres immobilisations incorporelles	8	-	-	-	-	-	-	-
IMMOBILISATIONS CORPORELLES : lignes 10 à 15	9	275 287 235	33 290 739	13 316 044	756 860	1 868 871	5 078 513	315 703 495
Terrains	10	55 906 530	5 086 596	-	34 446	-	-	61 027 573
Bâtiments	11	40 493 787	12 020 296	2 469 247	72 735	-	-	55 056 066
Installations et agencements	12	5 820 984	179 445	32 139	87 215	-	-	6 119 783
Matériel	13	159 703 588	15 632 750	10 765 657	551 607	1 069 815	64 048	185 519 739
Matériel de transport	14	7 379 637	263 957	49 001	10 857	533 949	-	7 169 502
AVANCES ET ACOMPTES VERSÉS SUR IMMOBILISATIONS	15	5 982 709	107 696	-	-	265 107	5 014 464	810 833
IMMOBILISATIONS FINANCIÈRES : lignes 17 et 18	16	8 929 883	126 088	-	-	1 692 433	-	7 363 538
Titres de participation	17	2 625 932	-	-	-	-	-	2 625 932
Autres immobilisations financières	18	6 303 951	126 088	-	-	1 692 433	-	4 737 606
TOTAL GÉNÉRAL : lignes 1, 4, 9 et 16	19	291 460 758	35 620 241	13 348 974	756 860	3 613 633	6 583 970	330 989 231

Les données de ce tableau concernent l'ensemble des entreprises de la branche.

Branche 10 - Industrie des oléagineux et d'aliments pour animaux : Evolution des effectifs employés

Qualifications		Camerounais	Autres ressortissants CEMAC	Autres pays OHADA	Hors pays OHADA	Total
Cadres supérieurs	Début d'exercice	16	0	0	9	25
	Embauches	2	0	0	1	3
	Départs	2	0	0	1	3
	Fin d'exercice	16	0	0	9	25
Techniciens supérieurs et cadres moyens	Début d'exercice	114	0	2	34	150
	Embauches	22	0	1	16	39
	Départs	4	0	1	3	8
	Fin d'exercice	132	0	2	47	181
Techniciens, agents de maîtrise et ouvriers qualifiés	Début d'exercice	964	0	0	0	964
	Embauches	61	0	0	0	61
	Départs	41	0	0	0	41
	Fin d'exercice	984	0	0	0	984
Employés, manœuvres, ouvriers et apprentis	Début d'exercice	4 754	0	0	0	4754
	Embauches	475	0	0	0	475
	Départs	386	0	0	0	386
	Fin d'exercice	4 843	0	0	0	4843
Total	Début d'exercice	5 848	0	2	43	5 893
	Embauches	560	0	1	17	578
	Départs	433	0	1	4	438
	Fin d'exercice	5 975	0	2	56	6 033

Branche 10 - Industrie des oléagineux et d'aliments pour animaux : Bilan-actif (en milliers de FCFA)

Rubriques	2017			2016
	Brut	Amortissement	Net	Net
ACTIF IMMOBILISÉ				
AA Charges immobilisées	567 991	2 585	565 406	676 862
AX Frais d'établissement	164 667	2 585	162 082	209 654
AY Charges à répartir	403 324	0	403 324	467 208
AC Primes de remboursement des obligations	0	0	0	0
AD Immobilisations incorporelles	855 720	499 015	356 706	311 760
AE Frais de recherche et de développement	64 878	14 028	50 850	52 930
AF Brevets, licences, logiciels	687 666	474 740	212 927	164 332
AG Fonds commercial	40	40	0	5 000
AH Autres immobilisations incorporelles	103 136	10 207	92 929	89 499
AI Immobilisations corporelles	307 725 183	175 815 092	131 910 092	130 707 659
AJ Terrains	2 205 666	4 286	2 201 380	2 157 805
AK Bâtiments	63 576 344	37 123 248	26 453 096	27 673 693
AL Installations et agencements	13 618 870	7 188 543	6 430 328	4 453 102
AM Matériel	213 997 440	120 441 962	93 555 478	92 895 345
AN Matériel de transport	14 326 863	11 057 053	3 269 810	3 527 714
AP Avances et acomptes versés sur immobilisations	798 835	4 160	794 675	560 805
AQ Immobilisations financières	6 564 891	601 100	5 963 791	5 756 949
AR Titres de participation	4 756 796	2 000	4 754 796	4 754 916
AS Autres immobilisations financières	1 808 094	599 100	1 208 995	1 002 032
AW (1) dont H.A.O. : Brut /	0	0	0	0
Net /	0	0	0	0
AZ TOTAL ACTIF IMMOBILISÉ (I)	316 512 620	176 921 951	139 590 670	138 014 035
ACTIF CIRCULANT				
BA Actif circulant H.A.O.	0	0	0	0
BB Stocks	45 950 558	1 138 673	44 811 885	37 412 087
BC Marchandises	132 737	3 986	128 751	825 854
BD Matières premières et autres approvisionnement	24 912 197	1 101 993	23 810 204	18 974 231
BE En-cours	2 263 180	32 694	2 230 486	1 947 450
BF Produits fabriqués	18 642 444	0	18 642 444	15 664 552
BG Créances et emplois assimilés	32 826 268	1 914 355	30 911 914	19 142 164
BH Fournisseurs, avances versées	6 596 149	1 071 943	5 524 206	3 305 704
BI Clients	17 263 845	658 432	16 605 413	8 272 884
BJ Autres créances	8 966 274	183 979	8 782 295	7 563 576
BK TOTAL ACTIF CIRCULANT (II)	78 776 827	3 053 028	75 723 799	56 554 251
TRÉSORERIE-ACTIF				
BQ Titres de placement	300	300	0	0
BR Valeurs à encaisser	642 901	0	642 901	1 150 993
BS Banques, chèques postaux, caisse	7 711 387	214 716	7 496 671	8 284 438
BT TOTAL TRÉSORERIE-ACTIF (III)	8 354 588	215 016	8 139 572	9 435 430
BU Écarts de conversion-Actif (IV)	0	0	0	0
BZ TOTAL GÉNÉRAL (I + II + III + IV)	403 644 035	180 189 994	223 454 041	204 003 716

Branche 10 - Industrie des oléagineux et d'aliments pour animaux : Bilan-actif (en milliers de FCFA)

Rubriques	2017	2016
CAPITAUX PROPRES ET RESSOURCES ASSIMILÉES		
CA Capital	70 220 912	71 404 693
CB Actionnaires capital non appelé	-67 500	0
CC Primes et Réserves	22 912 445	29 161 061
CD Primes d'apport, d'émission, de fusion	122 207	122 207
CE Écarts de réévaluation	270 796	270 796
CF Réserves indisponibles	6 248 813	5 694 556
CG Réserves libres	805 161	795 812
CH Report à nouveau	15 465 467	22 277 689
CI Résultat net de l'exercice (bénéfice + ou perte -)	9 706 617	2 303 940
CK Autres capitaux propres	374 855	327 595
CL Subventions d'investissement	234 029	259 875
CM Provisions réglementées et fonds assimilés	140 826	67 719
CP TOTAL CAPITAUX PROPRES (I)	103 147 329	103 197 289
DETTES FINANCIÈRES ET RESSOURCES ASSIMILÉES		
DA Emprunts	25 243 427	28 020 563
DB Dettes de crédit-bail et contrats assimilés	671 096	617 525
DC Dettes financières diverses	1 729 775	467 095
DD Provisions financières pour risques et charges	527 583	383 592
DE (I) dont H.A.O. : /	0	0
DF TOTAL DETTES FINANCIÈRES (II)	28 171 881	29 488 775
DG TOTAL RESSOURCES STABLES (I + II)	131 319 210	132 686 063
PASSIF CIRCULANT		
DH Dettes circulantes H.A.O.et ressources assimilées	103 904	63 100
DI Clients, avances reçues	5 317 444	3 120 166
DJ Fournisseurs d'exploitation	26 881 807	20 587 127
DK Dettes fiscales	7 563 644	4 368 545
DL Dettes sociales	1 498 900	1 253 389
DM Autres dettes	10 915 583	7 895 235
DN Risques provisionnés	687 579	732 890
DP TOTAL PASSIF CIRCULANT (III)	52 968 860	38 020 453
TRÉSORERIE-PASSIF		
DQ Banques, crédits d'escompte	8 315 272	1 770 863
DR Banques, crédits de trésorerie	20 941 572	22 403 840
DS Banques, découverts	9 909 127	9 101 031
DT TOTAL TRÉSORERIE-PASSIF (IV)	39 165 970	33 275 734
DU Écarts de conversion-Passif (V)	0	21 465
DZ TOTAL GÉNÉRAL (I + II + III + IV + V)	223 454 041	204 003 716

Branche 10 - Industrie des oléagineux et d'aliments pour animaux : Compte de résultat-charges
(en milliers de FCFA)

Rubriques	2017	2016
ACTIVITÉ D'EXPLOITATION		
RA Achats de marchandises	358 734	7 474 467
RB Variation de stocks	22 599	135 550
(Marge brute sur marchandises voir TB)		
RC Achats de matières premières et fournitures liées	86 020 055	63 402 452
RD Variation de stocks	-4 514 822	-2 642 375
(Marge brute sur matières voir TG)		
RE Autres achats	22 114 731	19 779 611
RH Variation de stocks	-197 348	-132 731
RI Transports	3 669 442	3 494 694
RJ Services extérieurs	17 915 634	16 639 924
RK Impôts et taxes	1 337 955	1 431 585
RL Autres charges	1 537 824	1 648 846
(Valeur ajoutée voir TN)		
RP Charges de personnel(1)	15 771 886	14 794 658
(1) dont personnel extérieur / ...	1 256 002	0
RQ (Excédent brut d'exploitation voir TQ)		
RS Dotations aux amortissements et aux provisions	14 516 833	14 519 135
RW Total des charges d'exploitation	158 553 523	140 545 816
(Résultat d'exploitation voir TX)		
ACTIVITÉ FINANCIÈRE		
SA Frais financiers	3 164 044	2 977 317
SC Pertes de change	8 350	22 504
SD Dotations aux amortissements et aux provisions	2 185	2 185
SF Total des charges financières	3 174 579	3 002 006
(Résultat financier voir UG)		
SH Total des charges des activités ordinaires	161 728 102	143 547 822
(Résultat des activités ordinaires voir UI)		
HORS ACTIVITÉS ORDINAIRES (H.A.O.)		
SK Valeurs comptables des cessions d'immobilisation	636 171	99 806
SL Charges H.A.O.	284 112	160 452
SM Dotations H.A.O.	24 444	50 758
SO Total des charges H.A.O.	944 727	311 016
(Résultat H.A.O. voir UP)		
SQ Participation des travailleurs	0	0
SR Impôts sur le résultat	8 443 826	5 963 543
SS Total participation et impôts	8 443 826	5 963 543
ST TOTAL GÉNÉRAL DES CHARGES	171 116 656	149 822 381
(Résultat net voir UZ)		

Branche 10 - Industrie des oléagineux et d'aliments pour animaux : Compte de résultat-produits
 (en milliers de FCFA)

Rubriques	2017		2016	
ACTIVITÉ D'EXPLOITATION				
TA Ventes de marchandises			388 859	7 980 782
TB MARGE BRUTE SUR MARCHANDISES	7 526	370 765		
TC Ventes de produits fabriqués			172 396 372	142 025 880
TD Travaux, services vendus			145 449	171 159
TE Production stockée (ou déstockage)			1 946 896	-4 827 898
TF Production immobilisée			3 411 737	3 560 830
TG MARGE BRUTE SUR MATIÈRES	96 311 338	79 061 933		
TH Produits accessoires			64 609	157 431
TI CHIFFRE D'AFFAIRES(1) (TA + TC + TD + TH)	172 995 289	150 335 251		
TJ (1) dont à l'exportation	20 241 962	12 735 389		
TK Subventions d'exploitation			4 000	449 409
TL Autres produits			685 300	320 698
TN VALEUR AJOUTÉE	50 778 418	38 606 267		
TQ EXCÉDENT BRUT D'EXPLOITATION	35 006 532	23 811 610		
TS Reprises de provisions			83 147	71 624
TT Transferts de charges			1 054 348	1 777 150
TW Total des produits d'exploitation			180 180 717	151 687 064
TX RÉSULTAT D'EXPLOITATION Bénéfice (+) ; Perte (-)	21 627 194	11 141 248		
ACTIVITÉ FINANCIÈRE				
UA Revenus financiers			72 105	82 861
UC Gains de change			0	1 036
UD Reprises de provisions			1 198	1 198
UE Transferts de charges			0	0
UF Total des produits financiers			73 302	85 094
UG RÉSULTAT FINANCIER (+ ou -)	-3 101 276	-2 916 912		
UH Total des produits des activités ordinaires			180 254 020	151 772 158
UI RÉSULTAT DES ACTIVITÉS ORDINAIRES (+ ou -)	18 525 918	8 224 337		
UJ (1) dont impôt correspondant	11 467 954	1 228 745		
Hors activités ORDINAIRES (H.A.O.)				
UK Produits des cessions d'immobilisations			274 874	272 483
UL Produits H.A.O.			242 553	35 362
UM Reprises H.A.O.			5 508	0
UN Transferts de charges			46 317	46 317
UO Total des produits H.A.O.			569 253	354 163
UP RÉSULTAT H.A.O. (+ ou -)	-375 474	43 146		
UT TOTAL GÉNÉRAL DES PRODUITS			180 823 273	152 126 321
UZ RÉSULTAT NET Bénéfice (+) ; Perte (-)	9 706 617	2 303 940		

Branche 10 - Industrie des oléagineux et d'aliments pour animaux : Situation et mouvement de l'actif immobilisé (en milliers de FCFA)

		A	B: AUGMENTATION			C: DIMINUTION		D=A + B - C
		Montant brut à l'ouverture de l'exercice	Acquisition, Apports, Création	Virements de poste à poste	Suite à une réévaluation pratiquée au cours de l'exercice	Cessions; Scissions hors service	Virement de poste à poste	Montant brut à la clôture de l'exercice
CHARGES IMMOBILISÉES : totaux lignes 2 et 3	1	516 454	95 464	54 837	-	63 068	70	603 617
Frais d'établissement et charges à répartir	2	516 084	95 464	54 837	-	63 068	-	603 317
Primes de remboursement des obligations	3	370	-	-	-	-	70	300
IMMOBILISATIONS INCORPORELLES : lignes 5 à 8	4	805 045	65 091	72 818	-	-	72 818	870 136
Frais de recherche et de développement	5	65 674	3 500	-	-	-	-	69 174
Brevets, licences, logiciels	6	637 240	54 277	-	-	-	-	691 516
Fonds commercial	7	0	-	-	-	-	-	0
Autres immobilisations incorporelles	8	102 131	7 314	72 818	-	-	72 818	109 446
IMMOBILISATIONS CORPORELLES : lignes 10 à 15	9	307 246 483	15 449 214	39 764 043	-	6 010 726	42 271 764	314 177 251
Terrains	10	2 167 916	32 500	-	-	13 000	-	2 187 416
Bâtiments	11	62 573 557	1 362 767	9 227 499	-	88 355	8 983 832	64 091 636
Installations et agencements	12	10 849 061	737 138	2 347 213	-	70 748	463 618	13 399 046
Matériel	13	213 828 535	7 726 280	28 114 928	-	5 334 717	26 116 697	218 218 329
Matériel de transport	14	17 148 353	1 963 154	74 404	-	466 978	2 196 540	16 522 394
AVANCES ET ACOMPTES VERSÉS SUR IMMOBILISATIONS	15	679 060	3 627 375	-	-	36 928	4 511 078	241 570
IMMOBILISATIONS FINANCIÈRES : lignes 17 et 18	16	6 338 871	927 829	-	-	708 722	-	6 557 979
Titres de participation	17	4 757 027	-	-	-	-	-	4 757 027
Autres immobilisations financières	18	1 581 845	927 829	-	-	708 722	-	1 800 952
TOTAL GÉNÉRAL : lignes 1, 4, 9 et 16	19	314 906 853	16 537 599	39 891 699	-	6 782 516	42 344 722	322 208 912

Les données de ce tableau concernent 42 entreprises sur les 57 de cette branche. Leur chiffre d'affaires représente 99,8% de l'ensemble de la branche.

Branche 11- Fabrication de produits a base de céréales : Evolution des effectifs employés

Qualifications		Camerounais	Autres ressortissants CEMAC	Autres pays OHADA	Hors pays OHADA	Total
Cadres supérieurs	Début d'exercice	52	0	0	30	82
	Embauches	14	0	0	0	14
	Départs	10	0	0	0	10
	Fin d'exercice	56	0	0	30	86
Techniciens supérieurs et cadres moyens	Début d'exercice	95	0	0	9	104
	Embauches	34	0	0	4	38
	Départs	16	0	0	0	16
	Fin d'exercice	113	0	0	13	126
Techniciens, agents de maîtrise et ouvriers qualifiés	Début d'exercice	582	0	0	0	582
	Embauches	98	0	0	0	98
	Départs	46	0	0	0	46
	Fin d'exercice	634	0	0	0	634
Employés, manœuvres, ouvriers et apprentis	Début d'exercice	5 880	0	0	4	5884
	Embauches	1 351	0	0	0	1351
	Départs	800	0	0	0	800
	Fin d'exercice	6 431	0	0	4	6435
Total	Début d'exercice	6 609	0	0	43	6 652
	Embauches	1 497	0	0	4	1 501
	Départs	872	0	0	0	872
	Fin d'exercice	7 234	0	0	47	7 281

Branche 11 - Fabrication de produits a base de céréales : Bilan-actif (en milliers de FCFA)

Rubriques	2017			2016
	Brut	Amortissement	Net	Net
ACTIF IMMOBILISÉ				
AA Charges immobilisées	962 244	15 305	946 938	623 693
AX Frais d'établissement	564 079	15 305	548 773	546 530
AY Charges à répartir	397 931	0	397 931	77 163
AC Primes de remboursement des obligations	234	0	234	0
AD Immobilisations incorporelles	618 733	377 020	241 713	279 586
AE Frais de recherche et de développement	5 994	0	5 994	7 340
AF Brevets, licences, logiciels	88 790	56 596	32 194	22 381
AG Fonds commercial	513 633	312 276	201 357	247 222
AH Autres immobilisations incorporelles	10 315	8 148	2 167	2 643
AI Immobilisations corporelles	63 692 154	36 260 138	27 432 016	23 710 705
AJ Terrains	1 130 134	123 196	1 006 939	1 252 263
AK Bâtiments	9 658 891	4 445 997	5 212 894	5 863 406
AL Installations et agencements	3 745 160	2 185 246	1 559 915	1 996 529
AM Matériel	45 713 530	26 682 519	19 031 012	14 044 719
AN Matériel de transport	3 444 438	2 823 181	621 257	553 788
AP Avances et acomptes versés sur immobilisations	242 120	30 083	212 037	186 588
AQ Immobilisations financières	421 803	1 066	420 737	261 489
AR Titres de participation	1 167	0	1 167	4 613
AS Autres immobilisations financières	420 636	1 066	419 570	256 876
AW (1) dont H.A.O. : Brut /	0	0	0	2 850
Net /	0	0	0	0
AZ TOTAL ACTIF IMMOBILISÉ (I)	65 937 053	36 683 613	29 253 440	25 062 061
ACTIF CIRCULANT				
BA Actif circulant H.A.O.	91 142	0	91 142	0
BB Stocks	43 325 515	407 382	42 918 134	34 593 309
BC Marchandises	7 502 757	227 606	7 275 151	6 936 197
BD Matières premières et autres approvisionnement	29 040 625	137 289	28 903 336	26 446 966
BE En-cours	1 067 744	1 015	1 066 729	74 305
BF Produits fabriqués	5 714 389	41 471	5 672 917	1 135 841
BG Créances et emplois assimilés	19 370 946	178 725	19 192 221	14 504 270
BH Fournisseurs, avances versées	4 238 660	2 020	4 236 640	1 700 434
BI Clients	8 909 947	152 647	8 757 299	7 216 258
BJ Autres créances	6 222 340	24 058	6 198 281	5 587 578
BK TOTAL ACTIF CIRCULANT (II)	62 787 604	586 107	62 201 497	49 097 579
TRÉSORERIE-ACTIF				
BQ Titres de placement	73	0	73	8 187
BR Valeurs à encaisser	35 886	0	35 886	43 562
BS Banques, chèques postaux, caisse	4 453 909	197 695	4 256 215	3 472 440
BT TOTAL TRÉSORERIE-ACTIF (III)	4 489 868	197 695	4 292 174	3 524 189
BU Écarts de conversion-Actif (IV)	35 625	17 938	17 688	17 928
BZ TOTAL GÉNÉRAL (I + II + III + IV)	133 250 150	37 485 352	95 764 798	77 701 758

Branche 11 - Fabrication de produits à base de céréales : Bilan-passif (en milliers de FCFA)

Rubriques	2017	2016
CAPITAUX PROPRES ET RESSOURCES ASSIMILÉES		
CA Capital	12 367 422	11 892 314
CB Actionnaires capital non appelé	52 732	-23 695
CC Primes et Réserves	-18 320 672	-12 046 092
CD Primes d'apport, d'émission, de fusion	2 111	185 120
CE Écarts de réévaluation	348 920	128 088
CF Réserves indisponibles	305 628	524 362
CG Réserves libres	164 918	217 152
CH Report à nouveau	-19 142 249	-13 100 814
CI Résultat net de l'exercice (bénéfice + ou perte -)	-2 463 891	-3 707 663
CK Autres capitaux propres	607 197	164 752
CL Subventions d'investissement	606 547	164 752
CM Provisions réglementées et fonds assimilés	650	0
CP TOTAL CAPITAUX PROPRES (I)	-7 757 213	-3 662 552
DETTES FINANCIÈRES ET RESSOURCES ASSIMILÉES		
DA Emprunts	9 997 010	6 482 039
DB Dettes de crédit-bail et contrats assimilés	124 339	89 032
DC Dettes financières diverses	5 778 895	725 179
DD Provisions financières pour risques et charges	7 174	7 174
DE (1) dont H.A.O. : /	0	0
DF TOTAL DETTES FINANCIÈRES (II)	15 907 418	7 303 423
DG TOTAL RESSOURCES STABLES (I + II)	8 150 205	3 640 871
PASSIF CIRCULANT		
DH Dettes circulantes H.A.O.et ressources assimilées	485 460	258 663
DI Clients, avances reçues	838 196	115 521
DJ Fournisseurs d'exploitation	58 234 606	49 305 913
DK Dettes fiscales	4 410 092	1 867 921
DL Dettes sociales	591 981	825 602
DM Autres dettes	16 954 102	15 963 792
DN Risques provisionnés	39 032	39 032
DP TOTAL PASSIF CIRCULANT (III)	81 553 469	68 376 444
TRÉSORERIE-PASSIF		
DQ Banques, crédits d'escompte	1 425 000	1 475 000
DR Banques, crédits de trésorerie	84 825	248 458
DS Banques, découverts	4 497 229	3 917 048
DT TOTAL TRÉSORERIE-PASSIF (IV)	6 007 053	5 640 506
DU Écarts de conversion-Passif (V)	54 072	43 937
DZ TOTAL GÉNÉRAL (I + II + III + IV + V)	95 764 798	77 701 758

Branche 11 - Fabrication de produits à base de céréales : Compte de résultat-charges (en milliers de FCFA)

Rubriques	2017	2016
ACTIVITÉ D'EXPLOITATION		
RA Achats de marchandises	19 934 949	19 998 654
RB Variation de stocks	-814 813	-835 455
(Marge brute sur marchandises voir TB)		
RC Achats de matières premières et fournitures liées	44 546 212	39 953 005
RD Variation de stocks	-3 433 203	-4 333 957
(Marge brute sur matières voir TG)		
RE Autres achats	10 962 768	11 916 592
RH Variation de stocks	-646 246	-1 085 997
RI Transports	873 843	950 687
RJ Services extérieurs	5 076 461	4 248 869
RK Impôts et taxes	1 472 430	1 169 899
RL Autres charges	1 283 850	1 202 304
(Valeur ajoutée voir TN)		
RP Charges de personnel(1)	9 319 472	8 359 339
(1) dont personnel extérieur / ...	233 713	242 050
RQ (Excédent brut d'exploitation voir TQ)		
RS Dotations aux amortissements et aux provisions	4 240 597	4 148 503
RW Total des charges d'exploitation	92 816 321	85 692 445
(Résultat d'exploitation voir TX)		
ACTIVITÉ FINANCIÈRE		
SA Frais financiers	1 464 030	1 257 641
SC Pertes de change	31 509	39 703
SD Dotations aux amortissements et aux provisions	5 290	43 025
SF Total des charges financières	1 500 829	1 340 369
(Résultat financier voir UG)		
SH Total des charges des activités ordinaires	94 317 150	87 032 814
(Résultat des activités ordinaires voir UI)		
HORS ACTIVITÉS ORDINAIRES (H.A.O.)		
SK Valeurs comptables des cessions d'immobilisation	58 646	70 734
SL Charges H.A.O.	156 932	129 155
SM Dotations H.A.O.	96 198	138 938
SO Total des charges H.A.O.	311 776	338 827
(Résultat H.A.O. voir UP)		
SQ Participation des travailleurs	0	547
SR Impôts sur le résultat	2 156 755	2 305 252
SS Total participation et impôts	2 156 755	2 305 799
ST TOTAL GÉNÉRAL DES CHARGES	96 785 681	89 677 440
(Résultat net voir UZ)		

Branche 11 - Fabrication de produits à base de céréales : Compte de résultat-produits (en milliers de FCFA)

Rubriques			2017	2016
ACTIVITÉ D'EXPLOITATION				
TA Ventes de marchandises			22 890 652	31 809 928
TB MARGE BRUTE SUR MARCHANDISES	3 770 516	12 646 729		
TC Ventes de produits fabriqués			66 834 976	49 344 542
TD Travaux, services vendus			2 342 360	2 000 195
TE Production stockée (ou déstockage)			396 960	390 576
TF Production immobilisée			18 209	18 800
TG MARGE BRUTE SUR MATIÈRES	28 441 709	15 496 632		
TH Produits accessoires			457 933	608 987
TI CHIFFRE D'AFFAIRES(1) (TA + TC + TD + TH)	92 525 921	83 763 652		
TJ (1) dont à l'exportation	220 004	744 081		
TK Subventions d'exploitation			2 560	9 103
TL Autres produits			397 427	257 248
TN VALEUR AJOUTÉE	14 084 826	11 254 776		
TQ EXCÉDENT BRUT D'EXPLOITATION	4 765 353	2 895 437		
TS Reprises de provisions			154 040	149 543
TT Transferts de charges			764 247	1 137 817
TW Total des produits d'exploitation			94 259 364	85 726 739
TX RÉSULTAT D'EXPLOITATION Bénéfice (+) ; Perte (-)	1 443 043	34 293		
ACTIVITÉ FINANCIÈRE				
UA Revenus financiers			2 220	1 945
UC Gains de change			1 573	2 679
UD Reprises de provisions			24 542	46 953
UE Transferts de charges			0	0
UF Total des produits financiers			28 335	51 578
UG RÉSULTAT FINANCIER (+ ou -)	-1 472 494	-1 288 791		
UH Total des produits des activités ordinaires			94 287 699	85 778 316
UI RÉSULTAT DES ACTIVITÉS ORDINAIRES (+ ou -)	-29 451	-1 254 498		
UJ (1) dont impôt correspondant				
Hors activités ORDINAIRES (H.A.O.)				
UK Produits des cessions d'immobilisations			37 502	150 499
UL Produits H.A.O.			-3 411	40 963
UM Reprises H.A.O.			0	0
UN Transferts de charges			0	0
UO Total des produits H.A.O.			34 091	191 461
UP RÉSULTAT H.A.O. (+ ou -)	-277 685	-147 366		
UT TOTAL GÉNÉRAL DES PRODUITS			94 321 790	85 969 778
UZ RÉSULTAT NET Bénéfice (+) ; Perte (-)	-2 463 891	-3 707 663		

Branche 11 - Fabrication de produits à base de céréales : Situation et mouvement de l'actif immobilisé (en milliers de FCFA)

		A	B: AUGMENTATION			C: DIMINUTION		D=A + B - C
		Montant brut à l'ouverture de l'exercice	Acquisition, Apports, Création	Virements de poste à poste	Suite à une réévaluation pratiquée au cours de l'exercice	Cessions; Scissions hors service	Virement de poste à poste	Montant brut à la clôture de l'exercice
CHARGES IMMOBILISÉES : totaux lignes 2 et 3	1	652 623	471 677	-	113	66 096	58	1 058 259
Frais d'établissement et charges à répartir	2	650 445	471 677	-	113	66 096	58	1 056 081
Primes de remboursement des obligations	3	2 178	-	-	-	-	-	2 178
IMMOBILISATIONS INCORPORELLES : lignes 5 à 8	4	3 215 549	6 644	-	-	-	1 180	3 221 013
Frais de recherche et de développement	5	-	-	-	-	-	-	-
Brevets, licences, logiciels	6	78 686	60	-	-	-	-	78 746
Fonds commercial	7	502 068	-	-	-	-	1 180	500 888
Autres immobilisations incorporelles	8	2 634 795	6 584	-	-	-	-	2 641 379
IMMOBILISATIONS CORPORELLES : lignes 10 à 15	9	76 376 209	7 899 405	1 883 626	15 095	1 324 105	1 954 999	82 895 231
Terrains	10	2 160 130	214 800	-	-	-	80 000	2 294 930
Bâtiments	11	15 728 340	589 886	394 638	-	5 038	398 020	16 309 807
Installations et agencements	12	17 028 385	449 191	50 380	8 548	1 649	50 380	17 484 476
Matériel	13	28 052 073	5 973 286	1 427 289	6 403	304 809	1 426 455	33 727 786
Matériel de transport	14	2 900 668	240 876	11 318	144	42 544	144	3 110 319
AVANCES ET ACOMPTES VERSÉS SUR IMMOBILISATIONS	15	10 506 614	431 366	-	-	970 064	-	9 967 915
IMMOBILISATIONS FINANCIÈRES : lignes 17 et 18	16	1 406 594	587 194	-	454	685 281	16 367	1 292 596
Titres de participation	17	4 803	2 324	-	227	-	-	7 355
Autres immobilisations financières	18	1 401 791	584 870	-	227	685 281	16 367	1 285 242
TOTAL GÉNÉRAL : lignes 1, 4, 9 et 16	19	81 650 975	8 964 921	1 883 626	15 662	2 075 481	1 972 662	88 467 041

Les données de ce tableau concernent 240 entreprises sur les 311 de cette branche. Leur chiffre d'affaires représente 96,4% de l'ensemble de la branche.

Branche 12 - Industrie du lait, des fruits et légumes et des autres produits alimentaires :
Evolution des effectifs employés

Qualifications		Camerounais	Autres ressortissants CEMAC	Autres pays OHADA	Hors pays OHADA	Total
Cadres supérieurs	Début d'exercice	39	0	3	7	49
	Embauches	9	0	2	2	13
	Départs	8	0	1	4	13
	Fin d'exercice	40	0	4	5	49
Techniciens supérieurs et cadres moyens	Début d'exercice	139	0	0	0	139
	Embauches	3	0	1	1	5
	Départs	32	0	0	1	33
	Fin d'exercice	110	0	1	0	111
Techniciens, agents de maîtrise et ouvriers qualifiés	Début d'exercice	552	0	1	0	553
	Embauches	214	0	1	0	215
	Départs	101	0	0	0	101
	Fin d'exercice	665	0	2	0	667
Employés, manœuvres, ouvriers et apprentis	Début d'exercice	1 203	0	0	0	1203
	Embauches	67	0	0	0	67
	Départs	192	0	0	0	192
	Fin d'exercice	1 078	0	0	0	1078
Total	Début d'exercice	1 933	0	4	7	1 944
	Embauches	293	0	4	3	300
	Départs	333	0	1	5	339
	Fin d'exercice	1 893	0	7	5	1 905

Branche 12 - Industrie du lait, des fruits et légumes et des autres produits alimentaires : Bilan-actif (en milliers de FCFA)

Rubriques	2017			2016
	Brut	Amortissement	Net	Net
ACTIF IMMOBILISÉ				
AA Charges immobilisées	131 947	180	131 767	253 180
AX Frais d'établissement	94 827	180	94 647	128 591
AY Charges à répartir	37 120	0	37 120	124 588
AC Primes de remboursement des obligations	0	0	0	0
AD Immobilisations incorporelles	263 863	181 821	82 042	56 548
AE Frais de recherche et de développement	86 463	82 971	3 491	6 395
AF Brevets, licences, logiciels	169 659	98 850	70 809	40 932
AG Fonds commercial	5 000	0	5 000	6 479
AH Autres immobilisations incorporelles	2 741	0	2 741	2 741
AI Immobilisations corporelles	76 625 777	38 552 460	38 073 317	35 875 400
AJ Terrains	1 863 350	0	1 863 350	1 815 351
AK Bâtiments	18 099 036	6 115 758	11 983 278	12 203 622
AL Installations et agencements	3 554 162	1 933 314	1 620 848	1 710 010
AM Matériel	48 424 212	27 047 812	21 376 399	18 860 822
AN Matériel de transport	4 685 018	3 455 576	1 229 442	1 285 596
AP Avances et acomptes versés sur immobilisations	2 767 726	0	2 767 726	1 395 060
AQ Immobilisations financières	943 307	2 000	941 307	648 677
AR Titres de participation	442 283	2 000	440 283	459 024
AS Autres immobilisations financières	501 024	0	501 024	189 653
AW (1) dont H.A.O. : Brut /	31 465	0	31 465	0
Net /	0	0	0	0
AZ TOTAL ACTIF IMMOBILISÉ (I)	80 732 620	38 736 461	41 996 159	38 228 866
ACTIF CIRCULANT				
BA Actif circulant H.A.O.	89 551	0	89 551	0
BB Stocks	39 403 593	1 210 473	38 193 120	35 975 390
BC Marchandises	6 568 222	1 169 873	5 398 349	5 634 978
BD Matières premières et autres approvisionnement	21 144 931	13 395	21 131 536	18 947 489
BE En-cours	9 200 747	0	9 200 747	4 546 205
BF Produits fabriqués	2 489 693	27 205	2 462 489	6 846 718
BG Créances et emplois assimilés	30 245 722	3 628 465	26 617 257	27 781 272
BH Fournisseurs, avances versées	8 102 843	0	8 102 843	2 521 734
BI Clients	15 396 321	3 628 233	11 768 088	16 434 728
BJ Autres créances	6 746 558	232	6 746 326	8 824 810
BK TOTAL ACTIF CIRCULANT (II)	69 738 866	4 838 938	64 899 928	63 756 662
TRÉSORERIE-ACTIF				
BQ Titres de placement	219	11 790	-11 571	0
BR Valeurs à encaisser	168 598	0	168 598	33 077
BS Banques, chèques postaux, caisse	7 529 649	5 055	7 524 594	3 106 603
BT TOTAL TRÉSORERIE-ACTIF (III)	7 698 466	16 845	7 681 622	3 139 680
BU Écarts de conversion-Actif (IV)	0	0	0	89 227
BZ TOTAL GÉNÉRAL (I + II + III + IV)	158 169 953	43 592 244	114 577 709	105 214 435

Branche 12 -Industrie du lait, des fruits et légumes et des autres produits alimentaires : Bilan-passif (en milliers de FCFA)

Rubriques	2017	2016
CAPITAUX PROPRES ET RESSOURCES ASSIMILÉES		
CA Capital	14 921 090	13 379 565
CB Actionnaires capital non appelé	20 000	13 500
CC Primes et Réserves	-6 837 550	-993 076
CD Primes d'apport, d'émission, de fusion	557 675	557 675
CE Écarts de réévaluation	46 101	47 064
CF Réserves indisponibles	517 570	431 541
CG Réserves libres	163 031	163 031
CH Report à nouveau	-8 121 927	-2 192 387
CI Résultat net de l'exercice (bénéfice + ou perte -)	-17 780 499	-2 737 851
CK Autres capitaux propres	1 896 924	198 823
CL Subventions d'investissement	358 823	198 823
CM Provisions réglementées et fonds assimilés	1 538 101	0
CP TOTAL CAPITAUX PROPRES (I)	-7 800 035	9 840 961
DETTES FINANCIÈRES ET RESSOURCES ASSIMILÉES		
DA Emprunts	8 888 153	4 186 827
DB Dettes de crédit-bail et contrats assimilés	626 057	168 057
DC Dettes financières diverses	1 105 460	1 357 460
DD Provisions financières pour risques et charges	5 105 845	28 891
DE (1) dont H.A.O. : /	0	0
DF TOTAL DETTES FINANCIÈRES (II)	15 725 516	5 741 235
DG TOTAL RESSOURCES STABLES (I + II)	7 925 481	15 582 196
PASSIF CIRCULANT		
DH Dettes circulantes H.A.O.et ressources assimilées	3 487 473	476 352
DI Clients, avances reçues	1 464 665	875 401
DJ Fournisseurs d'exploitation	54 594 940	41 857 078
DK Dettes fiscales	3 356 787	4 134 040
DL Dettes sociales	2 256 826	1 693 012
DM Autres dettes	11 052 364	10 414 342
DN Risques provisionnés	0	1 946 378
DP TOTAL PASSIF CIRCULANT (III)	76 213 053	61 396 603
TRÉSORERIE-PASSIF		
DQ Banques, crédits d'escompte	516 102	52 038
DR Banques, crédits de trésorerie	26 791 616	21 408 629
DS Banques, découverts	3 131 457	6 685 744
DT TOTAL TRÉSORERIE-PASSIF (IV)	30 439 175	28 146 411
DU Écarts de conversion-Passif (V)	0	89 226
DZ TOTAL GÉNÉRAL (I + II + III + IV + V)	114 577 709	105 214 435

Branche 12 -Industrie du lait, des fruits et légumes et des autres produits alimentaires : Compte de résultats –charges (en milliers de FCFA)

Rubriques	2017	2016
ACTIVITÉ D'EXPLOITATION		
RA Achats de marchandises	16 071 711	17 430 159
RB Variation de stocks	-77 607	-1 231 127
(Marge brute sur marchandises voir TB)		
RC Achats de matières premières et fournitures liées	30 852 549	23 932 820
RD Variation de stocks	-469 686	-229 619
(Marge brute sur matières voir TG)		
RE Autres achats	8 591 516	9 464 499
RH Variation de stocks	-815 800	-512 855
RI Transports	5 244 658	5 926 463
RJ Services extérieurs	20 704 853	21 475 236
RK Impôts et taxes	2 538 323	2 396 756
RL Autres charges	4 033 656	6 295 245
(Valeur ajoutée voir TN)		
RP Charges de personnel(1)	14 464 165	11 979 243
(1) dont personnel extérieur / ...	0	643
RQ (Excédent brut d'exploitation voir TQ)		
RS Dotations aux amortissements et aux provisions	4 499 130	4 125 476
RW Total des charges d'exploitation	105 637 469	101 052 296
(Résultat d'exploitation voir TX)		
ACTIVITÉ FINANCIÈRE		
SA Frais financiers	2 568 512	1 827 544
SC Pertes de change	626 074	604 543
SD Dotations aux amortissements et aux provisions	38 529	31 629
SF Total des charges financières	3 233 115	2 463 716
(Résultat financier voir UG)		
SH Total des charges des activités ordinaires	108 870 584	103 516 013
(Résultat des activités ordinaires voir UI)		
HORS ACTIVITÉS ORDINAIRES (H.A.O.)		
SK Valeurs comptables des cessions d'immobilisation	545 271	24 169
SL Charges H.A.O.	3 278 885	0
SM Dotations H.A.O.	41 768	563
SO Total des charges H.A.O.	3 865 924	24 731
(Résultat H.A.O. voir UP)		
SQ Participation des travailleurs	0	0
SR Impôts sur le résultat	2 234 656	2 799 200
SS Total participation et impôts	2 234 656	2 799 200
ST TOTAL GÉNÉRAL DES CHARGES	114 971 163	106 339 943
(Résultat net voir UZ)		

Branche 12 -Industrie du lait, des fruits et légumes et des autres produits alimentaires : Compte de résultats –produits (en milliers de FCFA)

Rubriques			2017	2016
ACTIVITÉ D'EXPLOITATION				
TA Ventes de marchandises			63 102 666	42 878 832
TB MARGE BRUTE SUR MARCHANDISES	47 108 562	26 679 800		
TC Ventes de produits fabriqués			27 724 900	51 498 416
TD Travaux, services vendus			216 126	171 418
TE Production stockée (ou déstockage)			1 016 186	1 211 611
TF Production immobilisée			0	0
TG MARGE BRUTE SUR MATIÈRES	-1 425 652	28 872 777		
TH Produits accessoires			87 506	84 880
TI CHIFFRE D'AFFAIRES(1) (TA + TC + TD + TH)	91 131 198	94 633 547		
TJ (1) dont à l'exportation	8 206 409	14 941 022		
TK Subventions d'exploitation			22 426	0
TL Autres produits			859 560	6 936 668
TN VALEUR AJOUTÉE	6 355 195	17 834 249		
TQ EXCÉDENT BRUT D'EXPLOITATION	-8 108 969	5 855 006		
TS Reprises de provisions			4 573	-501
TT Transferts de charges			2 781 444	349 878
TW Total des produits d'exploitation			95 815 387	103 131 203
TX RÉSULTAT D'EXPLOITATION Bénéfice (+) ; Perte (-)	-9 822 082	2 078 907		
ACTIVITÉ FINANCIÈRE				
UA Revenus financiers			5 292	26 278
UC Gains de change			544 800	344 303
UD Reprises de provisions			900	900
UE Transferts de charges			5 158	5 158
UF Total des produits financiers			556 150	376 639
UG RÉSULTAT FINANCIER (+ ou -)	-2 676 965	-2 087 077		
UH Total des produits des activités ordinaires			96 371 537	103 507 843
UI RÉSULTAT DES ACTIVITÉS ORDINAIRES (+ ou -)	-12 499 046	-8 170		
UJ (1) dont impôt correspondant				
Hors activités ORDINAIRES (H.A.O.)				
UK Produits des cessions d'immobilisations			540 681	18 010
UL Produits H.A.O.			266 278	75 884
UM Reprises H.A.O.			12 168	0
UN Transferts de charges			0	356
UO Total des produits H.A.O.			819 127	94 250
UP RÉSULTAT H.A.O. (+ ou -)	-3 046 796	69 519		
UT TOTAL GÉNÉRAL DES PRODUITS			97 190 665	103 602 093
UZ RÉSULTAT NET Bénéfice (+) ; Perte (-)	-17 780 499	-2 737 851		

Branche 12 -Industrie du lait, des fruits et légumes et des autres produits alimentaires : Situation et mouvement de l'actif immobilisé (en milliers de FCFA)

		A	B: AUGMENTATION			C: DIMINUTION		D=A + B - C
		Montant brut à l'ouverture de l'exercice	Acquisition, Apports, Création	Virements de poste à poste	Suite à une réévaluation pratiquée au cours de l'exercice	Cessions; Scissions hors service	Virement de poste à poste	Montant brut à la clôture de l'exercice
CHARGES IMMOBILISÉES : totaux lignes 2 et 3	1	174 233	19 233	-	-	87 263	-	106 203
Frais d'établissement et charges à répartir	2	174 233	19 233	-	-	87 263	-	106 203
Primes de remboursement des obligations	3	-	-	-	-	-	-	-
IMMOBILISATIONS INCORPORELLES : lignes 5 à 8	4	291 551	49 531	-	-	-	-	341 082
Frais de recherche et de développement	5	160 962	2 501	-	-	-	-	163 463
Brevets, licences, logiciels	6	121 368	47 030	-	-	-	-	168 398
Fonds commercial	7	6 479	-	-	-	-	-	6 479
Autres immobilisations incorporelles	8	2 741	-	-	-	-	-	2 741
IMMOBILISATIONS CORPORELLES : lignes 10 à 15	9	70 903 978	10 682 635	734 319	-	1 984 070	1 159 676	79 177 187
Terrains	10	1 670 168	-	-	-	-	-	1 670 168
Bâtiments	11	16 103 591	2 056 673	18 243	-	17 290	18 243	18 142 973
Installations et agencements	12	3 577 216	40 966	3 150	-	7 367	-	3 613 965
Matériel	13	43 250 391	5 489 824	696 531	-	1 191 154	685 352	47 560 240
Matériel de transport	14	5 303 169	907 050	16 394	-	768 259	16 394	5 441 961
AVANCES ET ACOMPTES VERSÉS SUR IMMOBILISATIONS	15	999 444	2 188 122	-	-	-	439 686	2 747 880
IMMOBILISATIONS FINANCIÈRES : lignes 17 et 18	16	273 664	499 540	-	-	215 074	-	558 131
Titres de participation	17	74 580	- 5 000	-	-	-	-	69 580
Autres immobilisations financières	18	199 084	504 540	-	-	215 074	-	488 551
TOTAL GÉNÉRAL : lignes 1, 4, 9 et 16	19	71 643 426	11 250 940	734 319	-	2 286 407	1 159 676	80 182 602

Les données de ce tableau concernent 29 entreprises sur les 45 de cette branche. Leur chiffre d'affaires représente 98,7% de l'ensemble de la branche.

Branche 13 - Industrie de boissons : Evolution des effectifs employés

Qualifications		Camerounais	Autres ressortissants CEMAC	Autres pays OHADA	Hors pays OHADA	Total
Cadres supérieurs	Début d'exercice	140	0	3	41	184
	Embauches	18	0	2	5	25
	Départs	45	0	0	10	55
	Fin d'exercice	113	0	5	36	154
Techniciens supérieurs et cadres moyens	Début d'exercice	564	1	0	0	565
	Embauches	41	0	0	1	42
	Départs	50	0	0	0	50
	Fin d'exercice	555	1	0	1	557
Techniciens, agents de maîtrise et ouvriers qualifiés	Début d'exercice	1 646	0	0	0	1646
	Embauches	148	0	0	0	148
	Départs	261	0	0	0	261
	Fin d'exercice	1 533	0	0	0	1533
Employés, manœuvres, ouvriers et apprentis	Début d'exercice	4 061	0	0	0	4061
	Embauches	523	0	0	0	523
	Départs	428	0	0	0	428
	Fin d'exercice	4 156	0	0	0	4156
Total	Début d'exercice	6 411	1	3	41	6 456
	Embauches	730	0	2	6	738
	Départs	784	0	0	10	794
	Fin d'exercice	6 357	1	5	37	6 400

Branche 13 - Industrie de boissons : Bilan-actif (en milliers de FCFA)

Rubriques	2017			2016
	Brut	Amortissement	Net	Net
ACTIF IMMOBILISÉ				
AA Charges immobilisées	1 871 744	1 334 544	537 200	838 754
AX Frais d'établissement	1 024 035	487 085	536 950	683 193
AY Charges à répartir	847 709	847 459	250	155 562
AC Primes de remboursement des obligations	0	0	0	0
AD Immobilisations incorporelles	20 799 127	6 420 008	14 379 118	13 824 227
AE Frais de recherche et de développement	179 171	140 588	38 583	48 791
AF Brevets, licences, logiciels	7 048 558	6 279 421	769 138	1 004 038
AG Fonds commercial	12 770 998	0	12 770 998	12 770 998
AH Autres immobilisations incorporelles	800 400	0	800 400	400
AI Immobilisations corporelles	801 306 288	519 377 392	281 928 896	261 072 207
AJ Terrains	11 271 944	0	11 271 944	9 422 181
AK Bâtiments	105 408 133	64 176 082	41 232 051	42 450 331
AL Installations et agencements	56 471 282	24 246 608	32 224 674	18 453 076
AM Matériel	558 452 096	376 196 221	182 255 875	175 684 182
AN Matériel de transport	69 702 834	54 758 481	14 944 353	15 062 438
AP Avances et acomptes versés sur immobilisations	322 647	11 924	310 723	87 115
AQ Immobilisations financières	4 881 546	395 319	4 486 227	18 481 604
AR Titres de participation	3 411 479	115 400	3 296 079	16 618 036
AS Autres immobilisations financières	1 470 067	279 919	1 190 148	1 863 568
AW (1) dont H.A.O. : Brut /	0	0	0	0
Net /	0	0	0	0
AZ TOTAL ACTIF IMMOBILISÉ (I)	829 181 352	527 539 187	301 642 164	294 303 908
ACTIF CIRCULANT				
BA Actif circulant H.A.O.	81 000	0	81 000	81 000
BB Stocks	141 040 329	10 859 207	130 181 122	122 794 030
BC Marchandises	6 669 923	0	6 669 923	6 223 889
BD Matières premières et autres approvisionnement	111 801 992	10 766 161	101 035 832	100 694 876
BE En-cours	8 441 894	3 122	8 438 771	8 341 975
BF Produits fabriqués	14 126 519	89 924	14 036 596	7 533 290
BG Créances et emplois assimilés	101 154 441	7 479 439	93 675 002	83 737 870
BH Fournisseurs, avances versées	22 387 910	1 049 826	21 338 084	11 012 802
BI Clients	34 871 700	2 863 378	32 008 322	27 429 771
BJ Autres créances	43 894 831	3 566 235	40 328 595	45 295 297
BK TOTAL ACTIF CIRCULANT (II)	242 275 770	18 338 646	223 937 123	206 612 900
TRÉSORERIE-ACTIF				
BQ Titres de placement	2 100 000	0	2 100 000	153
BR Valeurs à encaisser	2 734 347	0	2 734 347	9 484 651
BS Banques, chèques postaux, caisse	29 455 220	138 595	29 316 625	27 368 047
BT TOTAL TRÉSORERIE-ACTIF (III)	34 289 567	138 595	34 150 972	36 852 850
BU Écarts de conversion-Actif (IV)	0	0	0	0
BZ TOTAL GÉNÉRAL (I + II + III + IV)	1 105 746 688	546 016 428	559 730 260	537 769 658

Branche 13 - Industrie de boissons : Bilan-passif (en milliers de FCFA)

Rubriques	2017	2016
CAPITAUX PROPRES ET RESSOURCES ASSIMILÉES		
CA Capital	132 355 028	125 899 470
CB Actionnaires capital non appelé	193 540	192 500
CC Primes et Réserves	54 164 388	55 125 888
CD Primes d'apport, d'émission, de fusion	6 173 715	6 182 715
CE Écarts de réévaluation	84 426	112 283
CF Réserves indisponibles	12 498 241	10 855 283
CG Réserves libres	45 485 246	48 905 468
CH Report à nouveau	-10 077 241	-10 929 862
CI Résultat net de l'exercice (bénéfice + ou perte -)	15 264 807	12 427 045
CK Autres capitaux propres	84 070	84 070
CL Subventions d'investissement	84 070	84 070
CM Provisions réglementées et fonds assimilés	0	0
CP TOTAL CAPITAUX PROPRES (I)	202 036 833	193 536 474
DETTES FINANCIÈRES ET RESSOURCES ASSIMILÉES		
DA Emprunts	43 442 009	3 932 297
DB Dettes de crédit-bail et contrats assimilés	1 047 908	1 188 582
DC Dettes financières diverses	9 076 482	8 826 470
DD Provisions financières pour risques et charges	40 009 073	44 440 704
DE (1) dont H.A.O. : /	0	0
DF TOTAL DETTES FINANCIÈRES (II)	93 575 473	58 388 053
DG TOTAL RESSOURCES STABLES (I + II)	295 612 306	251 924 527
PASSIF CIRCULANT		
DH Dettes circulantes H.A.O.et ressources assimilées	215 500	215 500
DI Clients, avances reçues	37 620 787	34 980 630
DJ Fournisseurs d'exploitation	107 147 140	114 554 368
DK Dettes fiscales	39 108 422	37 641 771
DL Dettes sociales	12 245 212	8 138 944
DM Autres dettes	39 898 891	34 832 500
DN Risques provisionnés	444 469	492 525
DP TOTAL PASSIF CIRCULANT (III)	236 680 422	230 856 239
TRÉSORERIE-PASSIF		
DQ Banques, crédits d'escompte	186 816	38 400
DR Banques, crédits de trésorerie	22 772 453	50 783 627
DS Banques, découverts	4 471 637	4 005 758
DT TOTAL TRÉSORERIE-PASSIF (IV)	27 430 906	54 827 785
DU Écarts de conversion-Passif (V)	6 626	161 108
DZ TOTAL GÉNÉRAL (I + II + III + IV + V)	559 730 260	537 769 658

Branche 13 - Industrie de boissons : Compte de résultat – charges (en milliers de FCFA)

Rubriques	2017	2016
ACTIVITÉ D'EXPLOITATION		
RA Achats de marchandises	13 068 982	11 817 646
RB Variation de stocks	-243 404	4 024 571
(Marge brute sur marchandises voir TB)		
RC Achats de matières premières et fournitures liées	121 857 095	134 491 683
RD Variation de stocks	7 140 212	-6 907 405
(Marge brute sur matières voir TG)		
RE Autres achats	105 682 537	100 695 092
RH Variation de stocks	-622 240	3 896 422
RI Transports	40 731 996	43 665 366
RJ Services extérieurs	73 742 897	69 117 796
RK Impôts et taxes	16 214 140	11 798 160
RL Autres charges	9 236 181	8 535 136
(Valeur ajoutée voir TN)		
RP Charges de personnel(1)	60 454 300	54 450 597
(1) dont personnel extérieur / ...	0	0
RQ (Excédent brut d'exploitation voir TQ)		
RS Dotations aux amortissements et aux provisions	57 397 048	53 539 639
RW Total des charges d'exploitation	504 659 745	489 124 703
(Résultat d'exploitation voir TX)		
ACTIVITÉ FINANCIÈRE		
SA Frais financiers	8 295 824	3 099 584
SC Pertes de change	-16 210	369 475
SD Dotations aux amortissements et aux provisions	0	0
SF Total des charges financières	8 279 614	3 469 058
(Résultat financier voir UG)		
SH Total des charges des activités ordinaires	512 939 359	492 593 762
(Résultat des activités ordinaires voir UI)		
HORS ACTIVITÉS ORDINAIRES (H.A.O.)		
SK Valeurs comptables des cessions d'immobilisation	4 897 599	386 605
SL Charges H.A.O.	5 187 487	93
SM Dotations H.A.O.	0	0
SO Total des charges H.A.O.	10 085 086	386 699
(Résultat H.A.O. voir UP)		
SQ Participation des travailleurs	7 098	7 098
SR Impôts sur le résultat	16 416 335	16 248 267
SS Total participation et impôts	16 423 433	16 255 365
ST TOTAL GÉNÉRAL DES CHARGES	539 447 878	509 235 826
(Résultat net voir UZ)		

Branche 13 - Industrie de boissons : Compte de résultat –produits (en milliers de FCFA)

Rubriques			2017	2016
ACTIVITÉ D'EXPLOITATION				
TA Ventes de marchandises			15 250 584	25 790 829
TB MARGE BRUTE SUR MARCHANDISES	2 425 006	9 948 612		
TC Ventes de produits fabriqués			465 640 935	460 588 279
TD Travaux, services vendus			1 161 028	148 573
TE Production stockée (ou déstockage)			4 707 825	2 449 635
TF Production immobilisée			3 697 597	2 941 958
TG MARGE BRUTE SUR MATIÈRES	346 384 487	338 316 912		
TH Produits accessoires			5 919 133	4 472 085
TI CHIFFRE D'AFFAIRES(1) (TA + TC + TD + TH)	487 971 681	490 999 766		
TJ (1) dont à l'exportation	126 417	677 142		
TK Subventions d'exploitation			7 047	7 047
TL Autres produits			19 065 536	6 439 495
TN VALEUR AJOUTÉE	128 641 288	121 703 435		
TQ EXCÉDENT BRUT D'EXPLOITATION	68 186 988	67 252 838		
TS Reprises de provisions			12 676 758	4 449 061
TT Transferts de charges			13 429 798	10 238 611
TW Total des produits d'exploitation			541 556 241	517 525 573
TX RÉSULTAT D'EXPLOITATION Bénéfice (+) ; Perte (-)	36 896 497	28 400 870		
ACTIVITÉ FINANCIÈRE				
UA Revenus financiers			1 650 952	2 345 848
UC Gains de change			335 862	3 556
UD Reprises de provisions			485 000	0
UE Transferts de charges			26	0
UF Total des produits financiers			2 471 841	2 349 404
UG RÉSULTAT FINANCIER (+ ou -)	-5 807 773	-1 119 654		
UH Total des produits des activités ordinaires			544 028 082	519 874 977
UI RÉSULTAT DES ACTIVITÉS ORDINAIRES (+ ou -)	31 088 723	27 281 216		
UJ (1) dont impôt correspondant	44 854	2 660 518		
Hors activités ORDINAIRES (H.A.O.)				
UK Produits des cessions d'immobilisations			8 061 583	457 139
UL Produits H.A.O.			2 617 495	1 277 840
UM Reprises H.A.O.			5 525	5 525
UN Transferts de charges			0	47 388
UO Total des produits H.A.O.			10 684 603	1 787 893
UP RÉSULTAT H.A.O. (+ ou -)	599 517	1 401 194		
UT TOTAL GÉNÉRAL DES PRODUITS			554 712 685	521 662 870
UZ RÉSULTAT NET Bénéfice (+) ; Perte (-)	15 264 807	12 427 045		

Branche 13 - Industrie de boissons : Situation et mouvement de l'actif immobilisé (en milliers de FCFA)

		A	B: AUGMENTATION			C: DIMINUTION		D=A + B - C
		Montant brut à l'ouverture de l'exercice	Acquisition, Apports, Création	Virements de poste à poste	Suite à une réévaluation pratiquée au cours de l'exercice	Cessions; Scissions hors service	Virement de poste à poste	Montant brut à la clôture de l'exercice
CHARGES IMMOBILISÉES : totaux lignes 2 et 3	1	1 684 569	370 434	-	-	26 302	1 105 214	923 487
Frais d'établissement et charges à répartir	2	1 678 802	370 434	-	-	26 302	1 105 214	917 721
Primes de remboursement des obligations	3	5 767	-	-	-	-	-	5 767
IMMOBILISATIONS INCORPORELLES : lignes 5 à 8	4	19 680 142	494 995	-	-	1 021 436	14 943	19 138 757
Frais de recherche et de développement	5	196 381	-	-	-	-	-	196 381
Brevets, licences, logiciels	6	6 647 510	494 330	-	-	1 021 436	14 943	6 105 460
Fonds commercial	7	12 770 998	-	-	-	-	-	12 770 998
Autres immobilisations incorporelles	8	65 254	665	-	-	-	-	65 919
IMMOBILISATIONS CORPORELLES : lignes 10 à 15	9	727 709 465	68 941 354	9 442 546	-	31 800 226	10 964 964	763 328 176
Terrains	10	11 606 730	2 012 456	-	-	34 294	3 622	13 581 271
Bâtiments	11	92 409 466	8 077 316	626 603	-	1 769 813	757 861	98 585 711
Installations et agencements	12	43 072 466	7 179 922	123 448	-	1 574 050	561 221	48 240 565
Matériel	13	510 446 629	44 839 042	8 692 495	-	9 268 969	9 116 524	545 592 674
Matériel de transport	14	60 370 065	5 893 879	-	-	19 153 100	525 736	46 585 108
AVANCES ET ACOMPTE VERSÉS SUR IMMOBILISATIONS	15	9 804 109	938 739	-	-	-	-	10 742 848
IMMOBILISATIONS FINANCIÈRES : lignes 17 et 18	16	19 401 625	187 230	-	5 970	14 769 234	4 030	4 821 561
Titres de participation	17	17 148 515	-	-	-	13 706 957	-	3 441 558
Autres immobilisations financières	18	2 253 110	187 230	-	5 970	1 062 276	4 030	1 380 003
TOTAL GÉNÉRAL : lignes 1, 4, 9 et 16	19	768 475 801	69 994 013	9 442 546	5 970	47 617 197	13 194 365	787 106 768

Les données de ce tableau concernent 38 entreprises sur les 45 de cette branche. Leur chiffre d'affaires représente 96,8% de l'ensemble de la branche.

Branche 15 -Industries du textile et de la confection : Evolution des effectifs employés

Qualifications		Camerounais	Autres ressortissants CEMAC	Autres pays OHADA	Hors pays OHADA	Total
Cadres supérieurs	Début d'exercice	42	0	0	2	44
	Embauches	2	0	0	0	2
	Départs	5	0	0	1	6
	Fin d'exercice	39	0	0	1	40
Techniciens supérieurs et cadres moyens	Début d'exercice	16	0	0	0	16
	Embauches	2	0	0	0	2
	Départs	2	0	0	0	2
	Fin d'exercice	16	0	0	0	16
Techniciens, agents de maîtrise et ouvriers qualifiés	Début d'exercice	364	0	0	0	364
	Embauches	6	0	0	0	6
	Départs	63	0	0	0	63
	Fin d'exercice	307	0	0	0	307
Employés, manœuvres, ouvriers et apprentis	Début d'exercice	883	0	0	0	883
	Embauches	98	0	0	0	98
	Départs	51	0	0	0	51
	Fin d'exercice	930	0	0	0	930
Total	Début d'exercice	1 305	0	0	2	1 307
	Embauches	108	0	0	0	108
	Départs	121	0	0	1	122
	Fin d'exercice	1 292	0	0	1	1 293

Branche 15 - Industries du textile et de la confection : Bilan-actif (en milliers de FCFA)

Rubriques	2017			2016
	Brut	Amortissement	Net	Net
ACTIF IMMOBILISÉ				
AA Charges immobilisées	218 381	14 317	204 064	214 001
AX Frais d'établissement	156 232	1 057	155 175	155 175
AY Charges à répartir	62 148	13 260	48 888	58 826
AC Primes de remboursement des obligations	0	0	0	0
AD Immobilisations incorporelles	56 951	51 186	5 765	89 048
AE Frais de recherche et de développement	6 852	6 852	0	0
AF Brevets, licences, logiciels	49 402	43 986	5 416	64 589
AG Fonds commercial	0	0	0	24 111
AH Autres immobilisations incorporelles	697	348	348	348
AI Immobilisations corporelles	43 332 440	31 585 332	11 747 108	12 104 762
AJ Terrains	3 284 210	0	3 284 210	3 305 614
AK Bâtiments	16 657 748	15 359 119	1 298 630	1 432 914
AL Installations et agencements	697 834	115 855	581 979	486 501
AM Matériel	21 939 830	15 510 597	6 429 233	6 411 166
AN Matériel de transport	752 818	599 761	153 057	468 566
AP Avances et acomptes versés sur immobilisations	91 533	1 317	90 216	27 665
AQ Immobilisations financières	307 784	6 321	301 463	252 404
AR Titres de participation	52 333	0	52 333	52 333
AS Autres immobilisations financières	255 450	6 321	249 129	200 071
AW (1) dont H.A.O. : Brut /	333	0	333	333
Net /	0	0	0	0
AZ TOTAL ACTIF IMMOBILISÉ (I)	44 007 088	31 658 473	12 348 615	12 687 881
ACTIF CIRCULANT				
BA Actif circulant H.A.O.	0	0	0	0
BB Stocks	12 981 862	2 085 524	10 896 338	10 419 772
BC Marchandises	461 054	12 855	448 200	845 125
BD Matières premières et autres approvisionnement	4 865 262	2 065 161	2 800 101	3 479 075
BE En-cours	4 369 359	0	4 369 359	3 997 662
BF Produits fabriqués	3 286 186	7 509	3 278 678	2 097 909
BG Créances et emplois assimilés	6 260 552	1 760 211	4 500 341	5 039 583
BH Fournisseurs, avances versées	542 968	119 338	423 629	588 789
BI Clients	2 963 065	580 918	2 382 147	3 044 559
BJ Autres créances	2 754 519	1 059 955	1 694 564	1 406 235
BK TOTAL ACTIF CIRCULANT (II)	19 242 414	3 845 735	15 396 679	15 459 355
TRÉSORERIE-ACTIF				
BQ Titres de placement	0	0	0	0
BR Valeurs à encaisser	119 067	0	119 067	88 616
BS Banques, chèques postaux, caisse	1 756 138	20 171	1 735 967	1 044 174
BT TOTAL TRÉSORERIE-ACTIF (III)	1 875 205	20 171	1 855 034	1 132 791
BU Écarts de conversion-Actif (IV)	34 959	0	34 959	37 930
BZ TOTAL GÉNÉRAL (I + II + III + IV)	65 159 667	35 524 379	29 635 287	29 317 957

Branche 15 -Industries du textile et de la confection : Bilan-passif (en milliers de FCFA)

Rubriques	2017	2016
CAPITAUX PROPRES ET RESSOURCES ASSIMILÉES		
CA Capital	10 759 833	10 660 466
CB Actionnaires capital non appelé	0	27 193
CC Primes et Réserves	-10 063 075	-7 325 246
CD Primes d'apport, d'émission, de fusion	1 727 058	1 727 058
CE Écarts de réévaluation	164 438	21 581
CF Réserves indisponibles	202 925	199 044
CG Réserves libres	2 094	145
CH Report à nouveau	-12 159 590	-9 273 074
CI Résultat net de l'exercice (bénéfice + ou perte -)	210 513	-1 342 089
CK Autres capitaux propres	767 941	767 941
CL Subventions d'investissement	0	0
CM Provisions réglementées et fonds assimilés	767 941	767 941
CP TOTAL CAPITAUX PROPRES (I)	1 675 212	2 761 073
DETTES FINANCIÈRES ET RESSOURCES ASSIMILÉES		
DA Emprunts	3 655 006	3 838 832
DB Dettes de crédit-bail et contrats assimilés	3 792	19 861
DC Dettes financières diverses	147 260	147 260
DD Provisions financières pour risques et charges	2 196 119	364 244
DE (1) dont H.A.O. : /	0	0
DF TOTAL DETTES FINANCIÈRES (II)	6 002 177	4 370 197
DG TOTAL RESSOURCES STABLES (I + II)	7 677 389	7 131 269
PASSIF CIRCULANT		
DH Dettes circulantes H.A.O.et ressources assimilées	156 532	156 532
DI Clients, avances reçues	756 450	741 705
DJ Fournisseurs d'exploitation	8 728 164	6 710 311
DK Dettes fiscales	1 637 946	1 515 177
DL Dettes sociales	1 905 151	1 547 019
DM Autres dettes	4 107 259	7 152 899
DN Risques provisionnés	43 319	43 319
DP TOTAL PASSIF CIRCULANT (III)	17 334 821	17 866 962
TRÉSORERIE-PASSIF		
DQ Banques, crédits d'escompte	25 714	9 714
DR Banques, crédits de trésorerie	3 212 722	3 238 882
DS Banques, découverts	1 381 829	1 064 177
DT TOTAL TRÉSORERIE-PASSIF (IV)	4 620 265	4 312 773
DU Écarts de conversion-Passif (V)	2 813	6 953
DZ TOTAL GÉNÉRAL (I + II + III + IV + V)	29 635 287	29 317 957

Branche 15 -Industries du textile et de la confection : Compte de résultats – charges (en milliers de FCFA)

Rubriques	2017	2016
ACTIVITÉ D'EXPLOITATION		
RA Achats de marchandises	1 779 387	738 991
RB Variation de stocks	320 255	466 536
(Marge brute sur marchandises voir TB)		
RC Achats de matières premières et fournitures liées	1 445 842	1 711 664
RD Variation de stocks	6 247 935	5 343 383
(Marge brute sur matières voir TG)		
RE Autres achats	2 008 289	2 680 325
RH Variation de stocks	-404	8 157
RI Transports	392 677	411 569
RJ Services extérieurs	2 594 715	2 380 055
RK Impôts et taxes	251 609	243 194
RL Autres charges	281 131	377 270
(Valeur ajoutée voir TN)		
RP Charges de personnel(1)	4 211 409	4 132 040
(1) dont personnel extérieur / ...	0	0
RQ (Excédent brut d'exploitation voir TQ)		
RS Dotations aux amortissements et aux provisions	1 951 789	1 396 615
RW Total des charges d'exploitation	21 484 634	19 889 800
(Résultat d'exploitation voir TX)		
ACTIVITÉ FINANCIÈRE		
SA Frais financiers	367 139	348 085
SC Pertes de change	10 880	7 570
SD Dotations aux amortissements et aux provisions	216	216
SF Total des charges financières	378 236	355 872
(Résultat financier voir UG)		
SH Total des charges des activités ordinaires	21 862 870	20 245 672
(Résultat des activités ordinaires voir UI)		
HORS ACTIVITÉS ORDINAIRES (H.A.O.)		
SK Valeurs comptables des cessions d'immobilisation	0	-124 575
SL Charges H.A.O.	1 439	1 439
SM Dotations H.A.O.	51 470	51 880
SO Total des charges H.A.O.	52 908	-71 256
(Résultat H.A.O. voir UP)		
SQ Participation des travailleurs	0	0
SR Impôts sur le résultat	452 512	454 420
SS Total participation et impôts	452 512	454 420
ST TOTAL GÉNÉRAL DES CHARGES	22 368 289	20 628 835
(Résultat net voir UZ)		

Branche 15 -Industries du textile et de la confection : Compte de résultats –produits (en milliers de FCFA)

Rubriques			2017	2016
ACTIVITÉ D'EXPLOITATION				
TA Ventes de marchandises			2 645 185	1 775 132
TB MARGE BRUTE SUR MARCHANDISES	545 544	569 605		
TC Ventes de produits fabriqués			13 736 496	15 856 489
TD Travaux, services vendus			1 924 999	1 978 702
TE Production stockée (ou déstockage)			214 878	-586 244
TF Production immobilisée			0	0
TG MARGE BRUTE SUR MATIÈRES	8 182 596	10 159 870		
TH Produits accessoires			99 034	79 141
TI CHIFFRE D'AFFAIRES(1) (TA + TC + TD + TH)	18 405 714	19 689 465		
TJ (1) dont à l'exportation	366 332	25 066		
TK Subventions d'exploitation			3 570 000	0
TL Autres produits			342 156	175 469
TN VALEUR AJOUTÉE	7 211 312	4 917 545		
TQ EXCÉDENT BRUT D'EXPLOITATION	2 999 903	785 505		
TS Reprises de provisions			41 467	3 350
TT Transferts de charges			0	1 144
TW Total des produits d'exploitation			22 574 214	19 283 184
TX RÉSULTAT D'EXPLOITATION Bénéfice (+) ; Perte (-)	1 089 580	-606 617		
ACTIVITÉ FINANCIÈRE				
UA Revenus financiers			1 479	0
UC Gains de change			2 823	902
UD Reprises de provisions			0	0
UE Transferts de charges			0	0
UF Total des produits financiers			4 302	902
UG RÉSULTAT FINANCIER (+ ou -)	-373 933	-354 970		
UH Total des produits des activités ordinaires			22 578 516	19 284 086
UI RÉSULTAT DES ACTIVITÉS ORDINAIRES (+ ou -)	715 647	-961 587		
UJ (1) dont impôt correspondant	75 782	47 660		
Hors activités ORDINAIRES (H.A.O.)				
UK Produits des cessions d'immobilisations			0	0
UL Produits H.A.O.			285	2 661
UM Reprises H.A.O.			0	0
UN Transferts de charges			0	0
UO Total des produits H.A.O.			285	2 661
UP RÉSULTAT H.A.O. (+ ou -)	-52 623	73 917		
UT TOTAL GÉNÉRAL DES PRODUITS			22 578 802	19 286 746
UZ RÉSULTAT NET Bénéfice (+) ; Perte (-)	210 513	-1 342 089		

Branche 15 -Industries du textile et de la confection : Situation et mouvement de l'actif immobilisé (en milliers de FCFA)

		A	B: AUGMENTATION			C: DIMINUTION		D=A + B - C
		Montant brut à l'ouverture de l'exercice	Acquisition, Apports, Création	Virements de poste à poste	Suite à une réévaluation pratiquée au cours de l'exercice	Cessions; Scissions hors service	Virement de poste à poste	Montant brut à la clôture de l'exercice
CHARGES IMMOBILISÉES : totaux lignes 2 et 3	1	289 191	1 135	-	-	170	71 806	218 350
Frais d'établissement et charges à répartir	2	288 662	1 135	-	-	170	71 806	217 822
Primes de remboursement des obligations	3	528	-	-	-	-	-	528
IMMOBILISATIONS INCORPORELLES : lignes 5 à 8	4	56 254	-	-	-	-	-	56 254
Frais de recherche et de développement	5	6 852	-	-	-	-	-	6 852
Brevets, licences, logiciels	6	49 402	-	-	-	-	-	49 402
Fonds commercial	7	-	-	-	-	-	-	-
Autres immobilisations incorporelles	8	-	-	-	-	-	-	-
IMMOBILISATIONS CORPORELLES : lignes 10 à 15	9	42 917 303	1 018 352	-	41 607	665 789	-	43 311 474
Terrains	10	3 316 287	9 112	-	-	-	-	3 325 399
Bâtiments	11	13 286 299	252	-	-	-	-	13 286 550
Installations et agencements	12	3 830 701	177 892	-	-	-	-	4 008 593
Matériel	13	21 732 273	616 152	-	41 607	655 994	-	21 734 038
Matériel de transport	14	685 840	155 018	-	-	683	-	840 175
AVANCES ET ACOMPTES VERSÉS SUR IMMOBILISATIONS	15	65 904	59 926	-	-	9 112	-	116 718
IMMOBILISATIONS FINANCIÈRES : lignes 17 et 18	16	258 183	3 032	56 338	-	718	-	316 835
Titres de participation	17	52 000	-	-	-	-	-	52 000
Autres immobilisations financières	18	206 183	3 032	56 338	-	718	-	264 835
TOTAL GÉNÉRAL : lignes 1, 4, 9 et 16	19	43 520 931	1 022 520	56 338	41 607	666 677	71 806	43 902 913

Les données de ce tableau concernent 40 entreprises sur les 52 de cette branche. Leur chiffre d'affaires représente 98,7% de l'ensemble de la branche.

Branche 16 -Industries du cuir et fabrication des chaussures : Evolution des effectifs employés

Qualifications		Camerounais	Autres ressortissants CEMAC	Autres pays OHADA	Hors pays OHADA	Total
Cadres supérieurs	Début d'exercice	2	0	0	0	2
	Embauches	0	0	0	0	0
	Départs	1	0	0	0	1
	Fin d'exercice	1	0	0	0	1
Techniciens supérieurs et cadres moyens	Début d'exercice	0	0	0	0	0
	Embauches	0	0	0	0	0
	Départs	0	0	0	0	0
	Fin d'exercice	0	0	0	0	0
Techniciens, agents de maîtrise et ouvriers qualifiés	Début d'exercice	19	0	0	0	19
	Embauches	1	0	0	0	1
	Départs	3	0	0	0	3
	Fin d'exercice	17	0	0	0	17
Employés, manœuvres, ouvriers et apprentis	Début d'exercice	43	0	0	0	43
	Embauches	21	0	0	0	21
	Départs	1	0	0	0	1
	Fin d'exercice	63	0	0	0	63
Total	Début d'exercice	64	0	0	0	64
	Embauches	22	0	0	0	22
	Départs	5	0	0	0	5
	Fin d'exercice	81	0	0	0	81

Branche 16 - Industries du cuir et fabrication des chaussures : Bilan-actif (en milliers de FCFA)

Rubriques	2017			2016
	Brut	Amortissement	Net	Net
ACTIF IMMOBILISÉ				
AA Charges immobilisées	2 300	0	2 300	2 300
AX Frais d'établissement	2 300	0	2 300	2 300
AY Charges à répartir	0	0	0	0
AC Primes de remboursement des obligations	0	0	0	0
AD Immobilisations incorporelles	3 671	872	2 799	2 961
AE Frais de recherche et de développement	0	0	0	0
AF Brevets, licences, logiciels	3 671	872	2 799	2 961
AG Fonds commercial	0	0	0	0
AH Autres immobilisations incorporelles	0	0	0	0
AI Immobilisations corporelles	2 149 557	1 593 124	556 433	518 972
AJ Terrains	0	0	0	0
AK Bâtiments	303 696	210 714	92 983	115 443
AL Installations et agencements	115 229	45 420	69 809	34 939
AM Matériel	1 525 579	1 158 908	366 671	337 764
AN Matériel de transport	205 053	178 083	26 970	30 826
AP Avances et acomptes versés sur immobilisations	0	0	0	0
AQ Immobilisations financières	2 793	0	2 793	3 388
AR Titres de participation	0	0	0	0
AS Autres immobilisations financières	2 793	0	2 793	3 388
AW (1) dont H.A.O. : Brut /	0	0	0	0
Net /	0	0	0	0
AZ TOTAL ACTIF IMMOBILISÉ (I)	2 158 321	1 593 997	564 324	527 620
ACTIF CIRCULANT				
BA Actif circulant H.A.O.	0	0	0	0
BB Stocks	2 682 571	68 259	2 614 312	2 551 574
BC Marchandises	10 413	0	10 413	27 359
BD Matières premières et autres approvisionnement	1 922 560	0	1 922 560	1 623 604
BE En-cours	303 810	68 259	235 551	173 410
BF Produits fabriqués	445 788	0	445 788	727 201
BG Créances et emplois assimilés	1 312 414	0	1 312 414	1 536 084
BH Fournisseurs, avances versées	68 269	0	68 269	68 453
BI Clients	311 601	0	311 601	601 172
BJ Autres créances	932 543	0	932 543	866 460
BK TOTAL ACTIF CIRCULANT (II)	3 994 984	68 259	3 926 725	4 087 658
TRÉSORERIE-ACTIF				
BQ Titres de placement	0	0	0	0
BR Valeurs à encaisser	0	0	0	0
BS Banques, chèques postaux, caisse	150 614	0	150 614	156 525
BT TOTAL TRÉSORERIE-ACTIF (III)	150 614	0	150 614	156 525
BU Écarts de conversion-Actif (IV)	0	0	0	0
BZ TOTAL GÉNÉRAL (I + II + III + IV)	6 303 919	1 662 256	4 641 664	4 771 803

Branche 16 - Industries du cuir et fabrication des chaussures : Bilan-passif (en milliers de FCFA)

Rubriques	2017	2016
CAPITAUX PROPRES ET RESSOURCES ASSIMILÉES		
CA Capital	464 030	463 030
CB Actionnaires capital non appelé	0	0
CC Primes et Réserves	-366 532	-141 033
CD Primes d'apport, d'émission, de fusion	2 294	2 294
CE Écarts de réévaluation	7 532	7 532
CF Réserves indisponibles	1 818	1 818
CG Réserves libres	0	0
CH Report à nouveau	-378 176	-152 677
CI Résultat net de l'exercice (bénéfice + ou perte -)	-268 472	-179 542
CK Autres capitaux propres	0	0
CL Subventions d'investissement	0	0
CM Provisions réglementées et fonds assimilés	0	0
CP TOTAL CAPITAUX PROPRES (I)	-170 974	142 455
DETTES FINANCIÈRES ET RESSOURCES ASSIMILÉES		
DA Emprunts	100 245	100 582
DB Dettes de crédit-bail et contrats assimilés	0	0
DC Dettes financières diverses	176 307	80 150
DD Provisions financières pour risques et charges	0	0
DE (1) dont H.A.O. : /	0	0
DF TOTAL DETTES FINANCIÈRES (II)	276 553	180 732
DG TOTAL RESSOURCES STABLES (I + II)	105 579	323 186
PASSIF CIRCULANT		
DH Dettes circulantes H.A.O.et ressources assimilées	0	0
DI Clients, avances reçues	2 049	2 049
DJ Fournisseurs d'exploitation	2 357 057	2 599 606
DK Dettes fiscales	7 112	21 479
DL Dettes sociales	22 457	31 444
DM Autres dettes	2 127 086	1 774 527
DN Risques provisionnés	0	0
DP TOTAL PASSIF CIRCULANT (III)	4 515 761	4 429 106
TRÉSORERIE-PASSIF		
DQ Banques, crédits d'escompte	0	0
DR Banques, crédits de trésorerie	0	0
DS Banques, découverts	20 324	19 511
DT TOTAL TRÉSORERIE-PASSIF (IV)	20 324	19 511
DU Écarts de conversion-Passif (V)	0	0
DZ TOTAL GÉNÉRAL (I + II + III + IV + V)	4 641 664	4 771 803

Branche 16 - Industries du cuir et fabrication des chaussures : Compte de résultat – charges (en milliers de FCFA)

Rubriques	2017	2016
ACTIVITÉ D'EXPLOITATION		
RA Achats de marchandises	149	24 040
RB Variation de stocks	5 698	-27 359
(Marge brute sur marchandises voir TB)		
RC Achats de matières premières et fournitures liées	1 082 788	948 180
RD Variation de stocks	-548 565	-483 282
(Marge brute sur matières voir TG)		
RE Autres achats	142 445	105 032
RH Variation de stocks	5 609	5 609
RI Transports	5 212	13 646
RJ Services extérieurs	241 372	265 679
RK Impôts et taxes	51 153	59 494
RL Autres charges	306 577	17 117
(Valeur ajoutée voir TN)		
RP Charges de personnel(1)	82 456	96 237
(1) dont personnel extérieur / ...	0	0
RQ (Excédent brut d'exploitation voir TQ)		
RS Dotations aux amortissements et aux provisions	47 208	80 382
RW Total des charges d'exploitation	1 422 102	1 104 775
(Résultat d'exploitation voir TX)		
ACTIVITÉ FINANCIÈRE		
SA Frais financiers	994	811
SC Pertes de change	0	0
SD Dotations aux amortissements et aux provisions	0	0
SF Total des charges financières	994	811
(Résultat financier voir UG)		
SH Total des charges des activités ordinaires	1 423 096	1 105 586
(Résultat des activités ordinaires voir UI)		
HORS ACTIVITÉS ORDINAIRES (H.A.O.)		
SK Valeurs comptables des cessions d'immobilisation	0	0
SL Charges H.A.O.	0	0
SM Dotations H.A.O.	0	0
SO Total des charges H.A.O.	0	0
(Résultat H.A.O. voir UP)		
SQ Participation des travailleurs	0	0
SR Impôts sur le résultat	30 490	20 023
SS Total participation et impôts	30 490	20 023
ST TOTAL GÉNÉRAL DES CHARGES	1 453 586	1 125 609
(Résultat net voir UZ)		

Branche 16 - Industries du cuir et fabrication des chaussures : Compte de résultat –produits (en milliers de FCFA)

Rubriques			2017	2016
ACTIVITÉ D'EXPLOITATION				
TA Ventes de marchandises			18 657	20 635
TB MARGE BRUTE SUR MARCHANDISES	12 810	23 954		
TC Ventes de produits fabriqués			998 516	852 950
TD Travaux, services vendus			15 429	42 202
TE Production stockée (ou déstockage)			218	30 269
TF Production immobilisée			0	0
TG MARGE BRUTE SUR MATIÈRES	479 941	414 880		
TH Produits accessoires			0	0
TI CHIFFRE D'AFFAIRES(1) (TA + TC + TD + TH)	1 032 602	915 788		
TJ (1) dont à l'exportation	0	0		
TK Subventions d'exploitation			0	0
TL Autres produits			46 584	0
TN VALEUR AJOUTÉE	-213 034	17 901		
TQ EXCÉDENT BRUT D'EXPLOITATION	-295 490	-78 336		
TS Reprises de provisions			105 710	0
TT Transferts de charges			0	0
TW Total des produits d'exploitation			1 185 115	946 057
TX RÉSULTAT D'EXPLOITATION Bénéfice (+) ; Perte (-)	-236 988	-158 718		
ACTIVITÉ FINANCIÈRE				
UA Revenus financiers			0	10
UC Gains de change			0	0
UD Reprises de provisions			0	0
UE Transferts de charges			0	0
UF Total des produits financiers			0	10
UG RÉSULTAT FINANCIER (+ ou -)	-994	-801		
UH Total des produits des activités ordinaires			1 185 115	946 068
UI RÉSULTAT DES ACTIVITÉS ORDINAIRES (+ ou -)	-237 981	-159 518		
UJ (1) dont impôt correspondant	275	7 493		
Hors activités ORDINAIRES (H.A.O.)				
UK Produits des cessions d'immobilisations			0	0
UL Produits H.A.O.			0	0
UM Reprises H.A.O.			0	0
UN Transferts de charges			0	0
UO Total des produits H.A.O.			0	0
UP RÉSULTAT H.A.O. (+ ou -)	0	0		
UT TOTAL GÉNÉRAL DES PRODUITS			1 185 115	946 068
UZ RÉSULTAT NET Bénéfice (+) ; Perte (-)	-268 472	-179 542		

Branche 16 - Industries du cuir et fabrication des chaussures : Situation et mouvement de l'actif immobilisé (en milliers de FCFA)

		A	B: AUGMENTATION			C: DIMINUTION		D=A + B - C
		Montant brut à l'ouverture de l'exercice	Acquisition, Apports, Création	Virements de poste à poste	Suite à une réévaluation pratiquée au cours de l'exercice	Cessions; Scissions hors service	Virement de poste à poste	Montant brut à la clôture de l'exercice
CHARGES IMMOBILISÉES : totaux lignes 2 et 3	1	2 700	-	-	-	-	550	2 150
Frais d'établissement et charges à répartir	2	2 700	-	-	-	-	550	2 150
Primes de remboursement des obligations	3	-	-	-	-	-	-	-
IMMOBILISATIONS INCORPORELLES : lignes 5 à 8	4	3 838	-	-	-	-	-	3 838
Frais de recherche et de développement	5	-	-	-	-	-	-	-
Brevets, licences, logiciels	6	3 671	-	-	-	-	-	3 671
Fonds commercial	7	167	-	-	-	-	-	167
Autres immobilisations incorporelles	8	-	-	-	-	-	-	-
IMMOBILISATIONS CORPORELLES : lignes 10 à 15	9	2 104 643	43 595	-	-	-	-	2 148 238
Terrains	10	-	-	-	-	-	-	-
Bâtiments	11	303 696	-	-	-	-	-	303 696
Installations et agencements	12	115 229	-	-	-	-	-	115 229
Matériel	13	1 490 026	43 595	-	-	-	-	1 533 621
Matériel de transport	14	195 692	-	-	-	-	-	195 692
AVANCES ET ACOMPTE VERSÉS SUR IMMOBILISATIONS	15	-	-	-	-	-	-	-
IMMOBILISATIONS FINANCIÈRES : lignes 17 et 18	16	3 388	-	-	-	-	-	3 388
Titres de participation	17	-	-	-	-	-	-	-
Autres immobilisations financières	18	3 388	-	-	-	-	-	3 388
TOTAL GÉNÉRAL : lignes 1, 4, 9 et 16	19	2 114 568	43 595	-	-	-	1 100	2 157 064

Les données de ce tableau concernent 8 entreprises sur les 10 de cette branche. Leur chiffre d'affaires représente 96,2% de l'ensemble de la branche.

Branche 17 -Industries du bois sauf fabrication des meubles : Evolution des effectifs employés

Qualifications		Camerounais	Autres ressortissants CEMAC	Autres pays OHADA	Hors pays OHADA	Total
Cadres supérieurs	Début d'exercice	63	0	0	52	115
	Embauches	13	0	0	7	20
	Départs	13	0	0	10	23
	Fin d'exercice	63	0	0	49	112
Techniciens supérieurs et cadres moyens	Début d'exercice	159	0	0	11	170
	Embauches	25	0	0	8	33
	Départs	17	0	0	6	23
	Fin d'exercice	167	0	0	13	180
Techniciens, agents de maîtrise et ouvriers qualifiés	Début d'exercice	1 122	0	0	0	1122
	Embauches	77	0	0	0	77
	Départs	64	0	0	0	64
	Fin d'exercice	1 135	0	0	0	1135
Employés, manœuvres, ouvriers et apprentis	Début d'exercice	5 782	0	0	0	5782
	Embauches	1 152	0	0	0	1152
	Départs	921	0	0	0	921
	Fin d'exercice	6 013	0	0	0	6013
Total	Début d'exercice	7 126	0	0	63	7 189
	Embauches	1 267	0	0	15	1 282
	Départs	1 015	0	0	16	1 031
	Fin d'exercice	7 378	0	0	62	7 440

Branche 17 - Industries du bois sauf fabrication des meubles : Bilan-actif (en milliers de FCFA)

Rubriques	2017			2016
	Brut	Amortissement	Net	Net
ACTIF IMMOBILISÉ				
AA Charges immobilisées	988 445	828	987 617	1 064 892
AX Frais d'établissement	132 699	828	131 870	133 007
AY Charges à répartir	855 746	0	855 746	931 885
AC Primes de remboursement des obligations	0	0	0	0
AD Immobilisations incorporelles	387 732	185 356	202 377	186 349
AE Frais de recherche et de développement	145 535	32 118	113 417	118 723
AF Brevets, licences, logiciels	210 906	149 103	61 803	64 512
AG Fonds commercial	5 000	1 000	4 000	4 500
AH Autres immobilisations incorporelles	26 292	3 135	23 157	-1 387
AI Immobilisations corporelles	181 991 472	130 857 513	51 133 959	49 125 019
AJ Terrains	4 120 715	1 123 725	2 996 990	2 998 713
AK Bâtiments	32 217 352	21 670 468	10 546 884	9 335 867
AL Installations et agencements	16 362 128	11 706 896	4 655 232	4 865 196
AM Matériel	77 058 162	52 486 102	24 572 059	23 791 255
AN Matériel de transport	52 233 115	43 870 321	8 362 794	8 133 988
AP Avances et acomptes versés sur immobilisations	119 817	53 627	66 190	61 988
AQ Immobilisations financières	2 656 696	455 279	2 201 417	2 186 925
AR Titres de participation	919 205	455 000	464 205	464 205
AS Autres immobilisations financières	1 737 491	279	1 737 212	1 722 720
AW (1) dont H.A.O. : Brut /	0	0	0	0
Net /	0	0	0	0
AZ TOTAL ACTIF IMMOBILISÉ (I)	186 144 162	131 552 604	54 591 559	52 625 173
ACTIF CIRCULANT				
BA Actif circulant H.A.O.	440 012	0	440 012	440 832
BB Stocks	47 095 837	440 069	46 655 768	42 398 604
BC Marchandises	1 788 791	102 861	1 685 929	2 040 905
BD Matières premières et autres approvisionnement	21 854 738	270 675	21 584 063	19 212 159
BE En-cours	2 458 384	0	2 458 384	2 649 368
BF Produits fabriqués	20 993 924	66 533	20 927 391	18 496 173
BG Créances et emplois assimilés	65 700 126	1 937 216	63 762 911	63 298 794
BH Fournisseurs, avances versées	6 819 480	727 228	6 092 251	4 996 097
BI Clients	28 934 980	937 834	27 997 145	29 203 090
BJ Autres créances	29 945 667	272 153	29 673 514	29 099 608
BK TOTAL ACTIF CIRCULANT (II)	113 235 975	2 377 285	110 858 691	106 138 230
TRÉSORERIE-ACTIF				
BQ Titres de placement	51 751	319	51 432	51 361
BR Valeurs à encaisser	701 910	0	701 910	701 693
BS Banques, chèques postaux, caisse	5 935 551	105 071	5 830 480	4 616 793
BT TOTAL TRÉSORERIE-ACTIF (III)	6 689 213	105 390	6 583 823	5 369 848
BU Écarts de conversion-Actif (IV)	2 186	2 111	75	305
BZ TOTAL GÉNÉRAL (I + II + III + IV)	306 071 537	134 037 390	172 034 148	164 133 555

Branche 17 -Industries du bois sauf fabrication des meubles : Bilan-passif (en milliers de FCFA)

Rubriques	2017	2016
CAPITAUX PROPRES ET RESSOURCES ASSIMILÉES		
CA Capital	24 692 723	24 615 523
CB Actionnaires capital non appelé	216 877	61 212
CC Primes et Réserves	6 526 946	5 892 384
CD Primes d'apport, d'émission, de fusion	5 686 802	5 686 802
CE Écarts de réévaluation	1 292 843	5 441
CF Réserves indisponibles	1 710 271	1 633 429
CG Réserves libres	7 899 008	8 026 604
CH Report à nouveau	-10 061 978	-9 459 893
CI Résultat net de l'exercice (bénéfice + ou perte -)	-1 587 849	-246 646
CK Autres capitaux propres	285 455	285 181
CL Subventions d'investissement	274	0
CM Provisions réglementées et fonds assimilés	285 181	285 181
CP TOTAL CAPITAUX PROPRES (I)	30 134 152	30 547 442
DETTES FINANCIÈRES ET RESSOURCES ASSIMILÉES		
DA Emprunts	13 467 067	15 434 348
DB Dettes de crédit-bail et contrats assimilés	3 289 358	2 798 731
DC Dettes financières diverses	11 954 909	10 750 020
DD Provisions financières pour risques et charges	2 151 620	2 129 082
DE (1) dont H.A.O. : /	100	0
DF TOTAL DETTES FINANCIÈRES (II)	30 862 954	31 112 182
DG TOTAL RESSOURCES STABLES (I + II)	60 997 106	61 659 624
PASSIF CIRCULANT		
DH Dettes circulantes H.A.O.et ressources assimilées	413 183	325 419
DI Clients, avances reçues	24 106 823	20 227 179
DJ Fournisseurs d'exploitation	39 248 431	38 198 394
DK Dettes fiscales	4 295 095	3 711 653
DL Dettes sociales	1 238 824	1 228 885
DM Autres dettes	29 300 340	25 335 022
DN Risques provisionnés	36 367	18 280
DP TOTAL PASSIF CIRCULANT (III)	98 639 064	89 044 832
TRÉSORERIE-PASSIF		
DQ Banques, crédits d'escompte	1 145	0
DR Banques, crédits de trésorerie	3 174 085	4 876 304
DS Banques, découverts	9 222 748	8 552 795
DT TOTAL TRÉSORERIE-PASSIF (IV)	12 397 978	13 429 100
DU Écarts de conversion-Passif (V)	0	0
DZ TOTAL GÉNÉRAL (I + II + III + IV + V)	172 034 148	164 133 555

Branche 17 - Industries du bois sauf fabrication des meubles : Compte de résultat-charges (en milliers de FCFA)

Rubriques	2017	2016
ACTIVITÉ D'EXPLOITATION		
RA Achats de marchandises	2 697 239	3 582 990
RB Variation de stocks	-568 119	-285 689
(Marge brute sur marchandises voir TB)		
RC Achats de matières premières et fournitures liées	29 416 278	28 862 026
RD Variation de stocks	-1 612 631	1 188 638
(Marge brute sur matières voir TG)		
RE Autres achats	31 398 716	32 139 801
RH Variation de stocks	-749 947	-859 257
RI Transports	20 723 909	23 193 350
RJ Services extérieurs	23 726 813	21 790 493
RK Impôts et taxes	12 274 602	11 593 243
RL Autres charges	2 757 916	2 404 221
(Valeur ajoutée voir TN)		
RP Charges de personnel(1)	20 371 554	20 151 599
(1) dont personnel extérieur / ...	0	0
RQ (Excédent brut d'exploitation voir TQ)		
RS Dotations aux amortissements et aux provisions	13 614 542	13 558 701
RW Total des charges d'exploitation	154 050 872	157 320 115
(Résultat d'exploitation voir TX)		
ACTIVITÉ FINANCIÈRE		
SA Frais financiers	2 590 009	2 483 953
SC Pertes de change	1 477	1 654
SD Dotations aux amortissements et aux provisions	48 724	225
SF Total des charges financières	2 640 210	2 485 832
(Résultat financier voir UG)		
SH Total des charges des activités ordinaires	156 691 082	159 805 948
(Résultat des activités ordinaires voir UI)		
HORS ACTIVITÉS ORDINAIRES (H.A.O.)		
SK Valeurs comptables des cessions d'immobilisation	2 930	375 402
SL Charges H.A.O.	440 091	317 418
SM Dotations H.A.O.	230 877	248 712
SO Total des charges H.A.O.	673 898	941 533
(Résultat H.A.O. voir UP)		
SQ Participation des travailleurs	0	0
SR Impôts sur le résultat	3 497 638	3 457 498
SS Total participation et impôts	3 497 638	3 457 498
ST TOTAL GÉNÉRAL DES CHARGES	160 862 619	164 204 979
(Résultat net voir UZ)		

Branche 17 -Industries du bois sauf fabrication des meubles : Compte de résultat-produits (en milliers de FCFA)

Rubriques			2017	2016
ACTIVITÉ D'EXPLOITATION				
TA Ventes de marchandises			9 383 820	11 228 318
TB MARGE BRUTE SUR MARCHANDISES	7 254 700	7 931 017		
TC Ventes de produits fabriqués			124 960 728	135 767 176
TD Travaux, services vendus			8 298 627	5 924 641
TE Production stockée (ou déstockage)			1 666 248	-2 335 336
TF Production immobilisée			724 572	501 235
TG MARGE BRUTE SUR MATIÈRES	107 846 528	109 342 085		
TH Produits accessoires			108 213	174 193
TI CHIFFRE D'AFFAIRES(1) (TA + TC + TD + TH)	142 751 388	153 094 328		
TJ (1) dont à l'exportation	81 186 862	88 583 903		
TK Subventions d'exploitation			1 000	0
TL Autres produits			2 654 301	1 781 121
TN VALEUR AJOUTÉE	27 732 734	29 431 532		
TQ EXCÉDENT BRUT D'EXPLOITATION	7 361 179	9 279 933		
TS Reprises de provisions			2 052 359	1 908 953
TT Transferts de charges			8 742 256	7 909 307
TW Total des produits d'exploitation			158 592 124	162 859 607
TX RÉSULTAT D'EXPLOITATION Bénéfice (+) ; Perte (-)	4 541 252	5 539 492		
ACTIVITÉ FINANCIÈRE				
UA Revenus financiers			194 906	196 933
UC Gains de change			1 218	105
UD Reprises de provisions			0	0
UE Transferts de charges			0	0
UF Total des produits financiers			196 124	197 038
UG RÉSULTAT FINANCIER (+ ou -)	-2 444 087	-2 288 795		
UH Total des produits des activités ordinaires			158 788 248	163 056 645
UI RÉSULTAT DES ACTIVITÉS ORDINAIRES (+ ou -)	2 097 165	3 250 697		
UJ (1) dont impôt correspondant	699 398	823 536		
Hors activités ORDINAIRES (H.A.O.)				
UK Produits des cessions d'immobilisations			88 546	416 314
UL Produits H.A.O.			397 975	485 374
UM Reprises H.A.O.			0	0
UN Transferts de charges			0	0
UO Total des produits H.A.O.			486 521	901 689
UP RÉSULTAT H.A.O. (+ ou -)	-187 376	-39 844		
UT TOTAL GÉNÉRAL DES PRODUITS			159 274 769	163 958 333
UZ RÉSULTAT NET Bénéfice (+) ; Perte (-)	-1 587 849	-246 646		

Branche 17 -Industries du bois sauf fabrication des meubles : Situation et mouvement de l'actif immobilisé (en milliers de FCFA)

		A	B: AUGMENTATION			C: DIMINUTION		D=A + B - C
		Montant brut à l'ouverture de l'exercice	Acquisition, Apports, Création	Virements de poste à poste	Suite à une réévaluation pratiquée au cours de l'exercice	Cessions; Scissions hors service	Virement de poste à poste	Montant brut à la clôture de l'exercice
CHARGES IMMOBILISÉES : totaux lignes 2 et 3	1	1 175 556	636 166	0	-	249 365	83	1 562 274
Frais d'établissement et charges à répartir	2	1 174 556	636 166	-	-	249 365	83	1 561 274
Primes de remboursement des obligations	3	1 000	-	0	-	-	-	1 000
IMMOBILISATIONS INCORPORELLES : lignes 5 à 8	4	341 074	49 331	-	-	2 380	-	388 025
Frais de recherche et de développement	5	160 840	7 500	-	-	1 100	-	167 240
Brevets, licences, logiciels	6	172 534	41 831	-	-	1 280	-	213 085
Fonds commercial	7	5 000	-	-	-	-	-	5 000
Autres immobilisations incorporelles	8	2 700	-	-	-	-	-	2 700
IMMOBILISATIONS CORPORELLES : lignes 10 à 15	9	182 203 442	19 594 664	1 795 489	-	1 200 228	3 282 840	199 110 527
Terrains	10	5 918 336	442 878	-	-	-	50	6 361 164
Bâtiments	11	28 183 919	2 759 703	204 048	-	9 774	205 128	30 932 768
Installations et agencements	12	23 447 042	1 371 698	- 20 176	-	-	- 18 476	24 817 039
Matériel	13	68 894 060	9 479 827	1 491 630	-	394 242	1 499 093	77 972 183
Matériel de transport	14	46 639 337	5 135 616	119 987	-	796 212	119 987	50 978 742
AVANCES ET ACOMPTES VERSÉS SUR IMMOBILISATIONS	15	9 120 748	404 943	-	-	-	1 477 059	8 048 632
IMMOBILISATIONS FINANCIÈRES : lignes 17 et 18	16	2 747 702	569 063	-	-	21 005	618 942	2 676 818
Titres de participation	17	945 701	2 500	-	-	-	-	948 201
Autres immobilisations financières	18	1 802 001	566 563	-	-	21 005	618 942	1 728 617
TOTAL GÉNÉRAL : lignes 1, 4, 9 et 16	19	186 467 775	20 849 224	1 795 489	-	1 472 978	3 901 948	203 737 562

Les données de ce tableau concernent 173 entreprises sur les 215 de cette branche. Leur chiffre d'affaires représente 99,6% de l'ensemble de la branche.

Branche 18-Fabrication de papier, carton et d'articles en papier ou en carton ; imprimerie et reproduction : Evolution des effectifs employés

Qualifications		Camerounais	Autres ressortissants CEMAC	Autres pays OHADA	Hors pays OHADA	Total
Cadres supérieurs	Début d'exercice	214	0	0	35	249
	Embauches	18	0	0	2	20
	Départs	7	0	0	14	21
	Fin d'exercice	225	0	0	23	248
Techniciens supérieurs et cadres moyens	Début d'exercice	393	0	0	5	398
	Embauches	60	0	0	2	63
	Départs	36	0	0	1	38
	Fin d'exercice	417	0	0	6	423
Techniciens, agents de maîtrise et ouvriers qualifiés	Début d'exercice	850	0	0	0	850
	Embauches	120	0	0	0	120
	Départs	91	0	0	0	91
	Fin d'exercice	879	0	0	0	879
Employés, manœuvres, ouvriers et apprentis	Début d'exercice	1 980	0	0	0	1 980
	Embauches	333	0	0	0	333
	Départs	210	0	0	0	210
	Fin d'exercice	2 103	0	0	0	2 103
Total	Début d'exercice	3 437	0	0	40	3 477
	Embauches	531	0	0	4	536
	Départs	344	0	0	15	360
	Fin d'exercice	3 624	0	0	29	3 653

Branche 18- Fabrication de papier, carton et d'articles en papier ou en carton ; imprimerie et reproduction : Bilan-actif (en milliers de FCFA)

Rubriques	2017			2016
	Brut	Amortissement	Net	Net
ACTIF IMMOBILISÉ				
AA Charges immobilisées	502 918	25 838	477 080	488 403
AX Frais d'établissement	227 192	25 838	201 353	212 759
AY Charges à répartir	275 726	0	275 726	275 644
AC Primes de remboursement des obligations	0	0	0	0
AD Immobilisations incorporelles	662 520	312 904	349 617	379 429
AE Frais de recherche et de développement	29 507	14 310	15 197	14 219
AF Brevets, licences, logiciels	479 204	246 769	232 435	231 469
AG Fonds commercial	89 601	7 236	82 365	82 665
AH Autres immobilisations incorporelles	64 208	44 588	19 620	51 076
AI Immobilisations corporelles	81 132 175	52 847 253	28 284 921	29 242 652
AJ Terrains	2 368 722	225 067	2 143 655	1 903 691
AK Bâtiments	14 645 356	7 391 639	7 253 717	7 812 094
AL Installations et agencements	5 560 134	3 998 061	1 562 072	1 737 253
AM Matériel	54 370 708	37 945 895	16 424 814	16 872 328
AN Matériel de transport	4 187 254	3 286 591	900 663	917 285
AP Avances et acomptes versés sur immobilisations	1 141 889	60 413	1 081 477	837 886
AQ Immobilisations financières	1 991 097	25 249	1 965 848	1 865 805
AR Titres de participation	1 352 104	950	1 351 154	1 466 705
AS Autres immobilisations financières	638 993	24 299	614 694	399 100
AW (1) dont H.A.O. : Brut /	0	0	0	756
Net /	240	0	240	7 718
AZ TOTAL ACTIF IMMOBILISÉ (I)	85 430 599	53 271 656	32 158 943	32 814 175
ACTIF CIRCULANT				
BA Actif circulant H.A.O.	216 254	193 362	22 892	21 951
BB Stocks	28 991 451	100 615	28 890 836	28 353 111
BC Marchandises	3 978 064	28 395	3 949 669	4 015 316
BD Matières premières et autres approvisionnement	15 348 805	17 009	15 331 796	17 771 608
BE En-cours	1 397 112	0	1 397 112	1 525 402
BF Produits fabriqués	8 267 470	55 211	8 212 259	5 040 786
BG Créances et emplois assimilés	38 144 731	1 785 903	36 358 828	35 892 856
BH Fournisseurs, avances versées	2 726 590	7 468	2 719 122	3 036 082
BI Clients	23 036 922	1 729 564	21 307 359	20 867 483
BJ Autres créances	12 381 219	48 871	12 332 348	11 989 291
BK TOTAL ACTIF CIRCULANT (II)	67 352 436	2 079 880	65 272 556	64 267 918
TRÉSORERIE-ACTIF				
BQ Titres de placement	90 202	13	90 188	89 209
BR Valeurs à encaisser	95 421	0	95 421	115 792
BS Banques, chèques postaux, caisse	3 178 402	124 666	3 053 736	3 120 092
BT TOTAL TRÉSORERIE-ACTIF (III)	3 364 025	124 680	3 239 345	3 325 093
BU Écarts de conversion-Actif (IV)	4 265	413	3 852	8 257
BZ TOTAL GÉNÉRAL (I + II + III + IV)	156 151 325	55 476 629	100 674 696	100 415 443

Branche 18-Fabrication de papier, carton et d'articles en papier ou en carton ; imprimerie et reproduction : Bilan-passif (en milliers de FCFA)

Rubriques	2017	2016
CAPITAUX PROPRES ET RESSOURCES ASSIMILÉES		
CA Capital	22 405 930	22 181 775
CB Actionnaires capital non appelé	139 715	2 173 541
CC Primes et Réserves	5 922 831	4 824 746
CD Primes d'apport, d'émission, de fusion	742 985	743 429
CE Écarts de réévaluation	1 404 671	1 390 684
CF Réserves indisponibles	971 057	1 023 760
CG Réserves libres	1 504 693	2 127 849
CH Report à nouveau	1 299 425	-460 976
CI Résultat net de l'exercice (bénéfice + ou perte -)	735 726	878 801
CK Autres capitaux propres	8 480 470	8 450 302
CL Subventions d'investissement	8 449 949	8 450 302
CM Provisions réglementées et fonds assimilés	30 521	0
CP TOTAL CAPITAUX PROPRES (I)	37 684 672	38 428 779
DETTES FINANCIÈRES ET RESSOURCES ASSIMILÉES		
DA Emprunts	5 895 816	5 494 454
DB Dettes de crédit-bail et contrats assimilés	403 074	501 532
DC Dettes financières diverses	4 947 950	7 499 245
DD Provisions financières pour risques et charges	316 220	306 253
DE (1) dont H.A.O. : /	0	0
DF TOTAL DETTES FINANCIÈRES (II)	11 563 061	13 801 484
DG TOTAL RESSOURCES STABLES (I + II)	49 247 734	52 230 264
PASSIF CIRCULANT		
DH Dettes circulantes H.A.O.et ressources assimilées	331 682	296 736
DI Clients, avances reçues	667 337	759 708
DJ Fournisseurs d'exploitation	18 030 116	17 834 249
DK Dettes fiscales	7 785 265	7 468 353
DL Dettes sociales	3 298 313	3 530 460
DM Autres dettes	12 481 055	9 543 491
DN Risques provisionnés	18 844	18 945
DP TOTAL PASSIF CIRCULANT (III)	42 612 612	39 451 942
TRÉSORERIE-PASSIF		
DQ Banques, crédits d'escompte	255 417	192 352
DR Banques, crédits de trésorerie	3 602 860	3 665 579
DS Banques, découverts	4 937 999	4 857 232
DT TOTAL TRÉSORERIE-PASSIF (IV)	8 796 276	8 715 162
DU Écarts de conversion-Passif (V)	18 075	18 075
DZ TOTAL GÉNÉRAL (I + II + III + IV + V)	100 674 696	100 415 443

Branche 18-Fabrication de papier, carton et d'articles en papier ou en carton ; imprimerie et reproduction :
Compte de résultat –charges (en milliers de FCFA)

Rubriques	2017	2016
ACTIVITÉ D'EXPLOITATION		
RA Achats de marchandises	2 972 803	2 078 176
RB Variation de stocks	-578 249	135 843
(Marge brute sur marchandises voir TB)		
RC Achats de matières premières et fournitures liées	29 818 916	29 792 400
RD Variation de stocks	-611 783	-781 293
(Marge brute sur matières voir TG)		
RE Autres achats	5 329 708	5 384 082
RH Variation de stocks	726 078	1 154 878
RI Transports	1 251 650	1 251 153
RJ Services extérieurs	6 979 206	6 224 653
RK Impôts et taxes	1 216 075	1 184 225
RL Autres charges	1 690 384	1 772 578
(Valeur ajoutée voir TN)		
RP Charges de personnel(1)	10 881 828	10 529 575
(1) dont personnel extérieur / ...	16 920	1 925
RQ (Excédent brut d'exploitation voir TQ)		
RS Dotations aux amortissements et aux provisions	4 580 452	4 644 044
RW Total des charges d'exploitation	64 257 068	63 370 313
(Résultat d'exploitation voir TX)		
ACTIVITÉ FINANCIÈRE		
SA Frais financiers	1 568 122	1 613 305
SC Pertes de change	32 606	28 984
SD Dotations aux amortissements et aux provisions	8 846	43 457
SF Total des charges financières	1 609 574	1 685 746
(Résultat financier voir UG)		
SH Total des charges des activités ordinaires	65 866 642	65 056 059
(Résultat des activités ordinaires voir UI)		
HORS ACTIVITÉS ORDINAIRES (H.A.O.)		
SK Valeurs comptables des cessions d'immobilisation	27 178	41 049
SL Charges H.A.O.	10 834	10 111
SM Dotations H.A.O.	52 752	42 101
SO Total des charges H.A.O.	90 764	93 261
(Résultat H.A.O. voir UP)		
SQ Participation des travailleurs	0	0
SR Impôts sur le résultat	1 369 486	1 442 873
SS Total participation et impôts	1 369 486	1 442 873
ST TOTAL GÉNÉRAL DES CHARGES	67 326 893	66 592 192
(Résultat net voir UZ)		

Branche 18-Fabrication de papier, carton et d'articles en papier ou en carton ; imprimerie et reproduction : Compte de résultat –produits (en milliers de FCFA)

Rubriques			2017	2016
ACTIVITÉ D'EXPLOITATION				
TA Ventes de marchandises			3 224 526	2 684 874
TB MARGE BRUTE SUR MARCHANDISES	829 972	470 856		
TC Ventes de produits fabriqués			40 269 489	40 356 622
TD Travaux, services vendus			18 948 149	18 548 511
TE Production stockée (ou déstockage)			530 340	790 120
TF Production immobilisée			27 533	24 859
TG MARGE BRUTE SUR MATIÈRES	30 568 377	29 853 641		
TH Produits accessoires			310 268	442 666
TI CHIFFRE D'AFFAIRES(1) (TA + TC + TD + TH)	62 752 432	62 032 672		
TJ (1) dont à l'exportation	1 070 979	1 034 843		
TK Subventions d'exploitation			574 458	377 746
TL Autres produits			2 916 707	2 916 577
TN VALEUR AJOUTÉE	18 006 682	17 945 280		
TQ EXCÉDENT BRUT D'EXPLOITATION	7 124 854	7 415 706		
TS Reprises de provisions			412 335	479 631
TT Transferts de charges			672 213	710 739
TW Total des produits d'exploitation			67 886 018	67 332 345
TX RÉSULTAT D'EXPLOITATION Bénéfice (+) ; Perte (-)	3 628 950	3 962 032		
ACTIVITÉ FINANCIÈRE				
UA Revenus financiers			36 112	27 735
UC Gains de change			26 023	21 694
UD Reprises de provisions			0	4 398
UE Transferts de charges			0	10
UF Total des produits financiers			62 134	53 836
UG RÉSULTAT FINANCIER (+ ou -)	-1 547 440	-1 631 909		
UH Total des produits des activités ordinaires			67 948 152	67 386 181
UI RÉSULTAT DES ACTIVITÉS ORDINAIRES (+ ou -)	2 081 510	2 330 123		
UJ (1) dont impôt correspondant	572 779	509 964		
Hors activités ORDINAIRES (H.A.O.)				
UK Produits des cessions d'immobilisations			6 441	4 631
UL Produits H.A.O.			63 027	35 181
UM Reprises H.A.O.			45 000	45 000
UN Transferts de charges			0	0
UO Total des produits H.A.O.			114 467	84 812
UP RÉSULTAT H.A.O. (+ ou -)	23 703	-8 449		
UT TOTAL GÉNÉRAL DES PRODUITS			68 062 619	67 470 993
UZ RÉSULTAT NET Bénéfice (+) ; Perte (-)	735 726	878 801		

Branche 18-Fabrication de papier, carton et d'articles en papier ou en carton ; imprimerie et reproduction : Situation et mouvement de l'actif immobilisé (en milliers de FCFA)

		A	B: AUGMENTATION			C: DIMINUTION		D=A + B - C
		Montant brut à l'ouverture de l'exercice	Acquisition, Apports, Création	Virements de poste à poste	Suite à une réévaluation pratiquée au cours de l'exercice	Cessions; Scissions hors service	Virement de poste à poste	Montant brut à la clôture de l'exercice
CHARGES IMMOBILISÉES : totaux lignes 2 et 3	1	443 060	3 873	288	-	15 689	5 071	426 462
Frais d'établissement et charges à répartir	2	442 680	3 873	288	-	15 689	5 071	426 082
Primes de remboursement des obligations	3	380	-	-	-	-	-	380
IMMOBILISATIONS INCORPORELLES : lignes 5 à 8	4	375 773	74 953	10 754	-	-	10 754	450 726
Frais de recherche et de développement	5	19 268	60	-	-	-	-	19 328
Brevets, licences, logiciels	6	239 586	16 229	10 754	-	-	10 754	255 815
Fonds commercial	7	86 971	-	-	-	-	-	86 971
Autres immobilisations incorporelles	8	29 948	58 664	-	-	-	-	88 612
IMMOBILISATIONS CORPORELLES : lignes 10 à 15	9	63 396 475	1 926 782	718 544	20	271 659	712 991	65 057 170
Terrains	10	1 463 494	34 000	-	-	-	850	1 496 644
Bâtiments	11	10 526 673	193 712	299 233	-	-	300 213	10 719 404
Installations et agencements	12	5 912 120	229 975	8 093	-	100	10 082	6 140 006
Matériel	13	40 177 598	800 514	247 508	20	136 024	237 411	40 852 205
Matériel de transport	14	3 597 901	351 132	163 709	-	112 824	164 434	3 835 484
AVANCES ET ACOMPTES VERSÉS SUR IMMOBILISATIONS	15	1 718 689	317 449	-	-	22 711	-	2 013 427
IMMOBILISATIONS FINANCIÈRES : lignes 17 et 18	16	1 759 509	436 186	-	20	237 079	400	1 958 236
Titres de participation	17	1 461 204	5 628	-	-	116 861	200	1 349 770
Autres immobilisations financières	18	298 305	430 558	-	20	120 218	200	608 466
TOTAL GÉNÉRAL : lignes 1, 4, 9 et 16	19	65 974 817	2 441 794	729 585	40	524 427	729 215	67 892 595

Les données de ce tableau concernent 258 entreprises sur les 327 de cette branche. Leur chiffre d'affaires représente 81,3% de l'ensemble de la branche.

Branche 19 - Raffinage du pétrole et cokéfaction : Evolution des effectifs employés

Qualifications		Camerounais	Autres ressortissants CEMAC	Autres pays OHADA	Hors pays OHADA	Total
Cadres supérieurs	Début d'exercice	36	0	0	0	36
	Embauches	2	0	0	0	2
	Départs	0	0	0	0	0
	Fin d'exercice	38	0	0	0	38
Techniciens supérieurs et cadres moyens	Début d'exercice	183	0	0	0	183
	Embauches	0	0	0	0	0
	Départs	1	0	0	0	1
	Fin d'exercice	182	0	0	0	182
Techniciens, agents de maîtrise et ouvriers qualifiés	Début d'exercice	331	0	0	0	331
	Embauches	0	0	0	0	0
	Départs	22	0	0	0	22
	Fin d'exercice	309	0	0	0	309
Employés, manœuvres, ouvriers et apprentis	Début d'exercice	262	0	0	0	262
	Embauches	0	0	0	0	0
	Départs	16	0	0	0	16
	Fin d'exercice	246	0	0	0	246
Total	Début d'exercice	812	0	0	0	812
	Embauches	2	0	0	0	2
	Départs	39	0	0	0	39
	Fin d'exercice	775	0	0	0	775

Branche 19 - Raffinage du pétrole et cokéfaction : Bilan-actif (en milliers de FCFA)

Rubriques	2017			2016
	Brut	Amortissement	Net	Net
ACTIF IMMOBILISÉ				
AA Charges immobilisées	16 291	0	16 291	795 189
AX Frais d'établissement	0	0	0	0
AY Charges à répartir	16 291	0	16 291	795 189
AC Primes de remboursement des obligations	0	0	0	0
AD Immobilisations incorporelles	8 404 892	6 409 749	1 995 143	2 394 436
AE Frais de recherche et de développement	0	0	0	0
AF Brevets, licences, logiciels	6 402 932	6 402 932	0	127 092
AG Fonds commercial	0	0	0	0
AH Autres immobilisations incorporelles	2 001 960	6 817	1 995 143	2 267 345
AI Immobilisations corporelles	608 868 023	206 767 251	402 100 772	357 336 829
AJ Terrains	0	0	0	0
AK Bâtiments	288 736 542	14 964 582	273 771 961	232 575 027
AL Installations et agencements	151 471 367	118 779 895	32 691 472	33 051 584
AM Matériel	164 770 984	69 949 307	94 821 677	91 391 247
AN Matériel de transport	3 889 129	3 073 467	815 662	318 971
AP Avances et acomptes versés sur immobilisations	9 038 215	3 095 975	5 942 240	4 083 469
AQ Immobilisations financières	50 734 585	0	50 734 585	67 691 731
AR Titres de participation	0	0	0	0
AS Autres immobilisations financières	50 734 585	0	50 734 585	67 691 731
AW (1) dont H.A.O. : Brut /	0	0	0	0
Net /	0	0	0	0
AZ TOTAL ACTIF IMMOBILISÉ (I)	677 062 006	216 272 976	460 789 031	432 301 653
ACTIF CIRCULANT				
BA Actif circulant H.A.O.	0	0	0	0
BB Stocks	98 115 460	3 657 285	94 458 175	106 139 731
BC Marchandises	0	0	0	0
BD Matières premières et autres approvisionnement	47 749 185	3 657 285	44 091 900	42 087 714
BE En-cours	7 372 375	0	7 372 375	4 663 634
BF Produits fabriqués	42 993 899	0	42 993 899	59 388 383
BG Créances et emplois assimilés	283 090 451	44 235 640	238 854 811	186 028 678
BH Fournisseurs, avances versées	8 419 633	3 452 350	4 967 283	2 218 817
BI Clients	139 759 949	22 597 508	117 162 441	90 279 243
BJ Autres créances	134 910 869	18 185 782	116 725 087	93 530 617
BK TOTAL ACTIF CIRCULANT (II)	381 205 911	47 892 925	333 312 986	292 168 409
TRÉSORERIE-ACTIF				
BQ Titres de placement	0	0	0	0
BR Valeurs à encaisser	0	0	0	0
BS Banques, chèques postaux, caisse	21 310 489	0	21 310 489	78 061 208
BT TOTAL TRÉSORERIE-ACTIF (III)	21 310 489	0	21 310 489	78 061 208
BU Écarts de conversion-Actif (IV)	320 432	0	320 432	2 309 012
BZ TOTAL GÉNÉRAL (I + II + III + IV)	1 079 898 839	264 165 900	815 732 938	804 840 281

Branche 19 - Raffinage du pétrole et cokéfaction : Bilan-passif (en milliers de FCFA)

Rubriques	2017	2016
CAPITAUX PROPRES ET RESSOURCES ASSIMILÉES		
CA Capital	33 190 228	33 190 228
CB Actionnaires capital non appelé	0	0
CC Primes et Réserves	-109 086 628	-77 919 728
CD Primes d'apport, d'émission, de fusion	0	0
CE Écarts de réévaluation	0	0
CF Réserves indisponibles	10 989 148	10 989 148
CG Réserves libres	2 566 509	2 335 720
CH Report à nouveau	-122 642 285	-91 244 597
CI Résultat net de l'exercice (bénéfice + ou perte -)	-36 983 309	-39 570 855
CK Autres capitaux propres	0	0
CL Subventions d'investissement	0	0
CM Provisions réglementées et fonds assimilés	0	0
CP TOTAL CAPITAUX PROPRES (I)	-112 879 710	-84 300 356
DETTES FINANCIÈRES ET RESSOURCES ASSIMILÉES		
DA Emprunts	97 497 640	98 037 316
DB Dettes de crédit-bail et contrats assimilés	0	0
DC Dettes financières diverses	0	0
DD Provisions financières pour risques et charges	15 265 050	22 490 108
DE (1) dont H.A.O. : /	0	0
DF TOTAL DETTES FINANCIÈRES (II)	112 762 690	120 527 424
DG TOTAL RESSOURCES STABLES (I + II)	-117 019	36 227 068
PASSIF CIRCULANT		
DH Dettes circulantes H.A.O. et ressources assimilées	0	0
DI Clients, avances reçues	2 562 787	2 856 724
DJ Fournisseurs d'exploitation	347 718 567	281 806 930
DK Dettes fiscales	333 910 570	301 760 227
DL Dettes sociales	2 079 479	1 675 257
DM Autres dettes	31 396 556	53 234 955
DN Risques provisionnés	0	0
DP TOTAL PASSIF CIRCULANT (III)	717 667 961	641 334 094
TRÉSORERIE-PASSIF		
DQ Banques, crédits d'escompte	0	0
DR Banques, crédits de trésorerie	82 392 899	86 092 107
DS Banques, découverts	12 008 199	41 187 012
DT TOTAL TRÉSORERIE-PASSIF (IV)	94 401 098	127 279 119
DU Écarts de conversion-Passif (V)	3 780 899	0
DZ TOTAL GÉNÉRAL (I + II + III + IV + V)	815 732 938	804 840 281

Branche 19 - Raffinage du pétrole et cokéfaction : Compte de résultat-charges (en milliers de FCFA)

Rubriques	2017	2016
ACTIVITÉ D'EXPLOITATION		
RA Achats de marchandises	166 892 002	62 991 988
RB Variation de stocks	0	0
(Marge brute sur marchandises voir TB)		
RC Achats de matières premières et fournitures liées	355 248 567	397 498 529
RD Variation de stocks	-7 236 233	6 765 304
(Marge brute sur matières voir TG)		
RE Autres achats	15 139 596	22 334 283
RH Variation de stocks	7 972 814	5 900 194
RI Transports	22 516 562	21 387 863
RJ Services extérieurs	31 833 407	31 891 481
RK Impôts et taxes	12 517 932	10 383 170
RL Autres charges	3 121 910	9 057 676
(Valeur ajoutée voir TN)		
RP Charges de personnel(1)	12 825 046	12 338 295
(1) dont personnel extérieur / ...	0	0
RQ (Excédent brut d'exploitation voir TQ)		
RS Dotations aux amortissements et aux provisions	16 726 491	8 671 837
RW Total des charges d'exploitation	637 558 094	589 220 621
(Résultat d'exploitation voir TX)		
ACTIVITÉ FINANCIÈRE		
SA Frais financiers	19 929 745	22 797 714
SC Pertes de change	3 256 822	13 849 536
SD Dotations aux amortissements et aux provisions	0	0
SF Total des charges financières	23 186 567	36 647 250
(Résultat financier voir UG)		
SH Total des charges des activités ordinaires	660 744 661	625 867 871
(Résultat des activités ordinaires voir UI)		
HORS ACTIVITÉS ORDINAIRES (H.A.O.)		
SK Valeurs comptables des cessions d'immobilisation	0	0
SL Charges H.A.O.	0	0
SM Dotations H.A.O.	0	510 693
SO Total des charges H.A.O.	0	510 693
(Résultat H.A.O. voir UP)		
SQ Participation des travailleurs	0	0
SR Impôts sur le résultat	6 758 423	5 728 123
SS Total participation et impôts	6 758 423	5 728 123
ST TOTAL GÉNÉRAL DES CHARGES	667 503 084	632 106 687
(Résultat net voir UZ)		

Branche 19 - Raffinage du pétrole et cokéfaction : Compte de résultat -produits (en milliers de FCFA)

Rubriques			2017	2016
ACTIVITÉ D'EXPLOITATION				
TA Ventes de marchandises			169 470 977	60 482 624
TB MARGE BRUTE SUR MARCHANDISES	2 578 975	-2 509 364		
TC Ventes de produits fabriqués			426 112 083	449 879 854
TD Travaux, services vendus			1 464	0
TE Production stockée (ou déstockage)			-10 440 896	40 010 776
TF Production immobilisée			0	0
TG MARGE BRUTE SUR MATIÈRES	67 660 317	85 626 797		
TH Produits accessoires			8 657 547	8 805 888
TI CHIFFRE D'AFFAIRES(1) (TA + TC + TD + TH)	604 242 071	519 168 366		
TJ (1) dont à l'exportation				
TK Subventions d'exploitation			0	0
TL Autres produits			1 907 217	1 767 087
TN VALEUR AJOUTÉE	-12 298 165	-7 264 260		
TQ EXCÉDENT BRUT D'EXPLOITATION	-25 123 212	-19 602 555		
TS Reprises de provisions			10 801 260	7 909 050
TT Transferts de charges			12 334 094	10 972 473
TW Total des produits d'exploitation			618 843 745	579 827 752
TX RÉSULTAT D'EXPLOITATION Bénéfice (+) ; Perte (-)	-18 714 349	-9 392 869		
ACTIVITÉ FINANCIÈRE				
UA Revenus financiers			867 643	1 111 893
UC Gains de change			3 745 067	2 802 448
UD Reprises de provisions			18 245	242 983
UE Transferts de charges			7 045 075	8 545 305
UF Total des produits financiers			11 676 030	12 702 629
UG RÉSULTAT FINANCIER (+ ou -)	-11 510 537	-23 944 620		
UH Total des produits des activités ordinaires			630 519 775	592 530 382
UI RÉSULTAT DES ACTIVITÉS ORDINAIRES (+ ou -)	-30 224 886	-33 337 489		
UJ (1) dont impôt correspondant				
Hors activités ORDINAIRES (H.A.O.)				
UK Produits des cessions d'immobilisations			0	5 451
UL Produits H.A.O.			0	0
UM Reprises H.A.O.			0	0
UN Transferts de charges			0	0
UO Total des produits H.A.O.			0	5 451
UP RÉSULTAT H.A.O. (+ ou -)	0	-505 242		
UT TOTAL GÉNÉRAL DES PRODUITS			630 519 775	592 535 832
UZ RÉSULTAT NET Bénéfice (+) ; Perte (-)	-36 983 309	-39 570 855		

Branche 19 - Raffinage du pétrole et cokéfaction : Situation et mouvement de l'actif immobilisé (en milliers de FCFA)

		A	B: AUGMENTATION			C: DIMINUTION		D=A + B - C
		Montant brut à l'ouverture de l'exercice	Acquisition, Apports, Création	Virements de poste à poste	Suite à une réévaluation pratiquée au cours de l'exercice	Cessions; Scissions hors service	Virement de poste à poste	Montant brut à la clôture de l'exercice
CHARGES IMMOBILISÉES : totaux lignes 2 et 3	1	795 189	1 265 238	-	-	-	2 044 135	16 291
Frais d'établissement et charges à répartir	2	795 189	1 265 238	-	-	-	2 044 135	16 291
Primes de remboursement des obligations	3	-	-	-	-	-	-	-
IMMOBILISATIONS INCORPORELLES : lignes 5 à 8	4	8 371 202	13 820 046	-	-	-	13 785 418	8 405 831
Frais de recherche et de développement	5	-	-	-	-	-	-	-
Brevets, licences, logiciels	6	6 725 275	13 463 075	-	-	-	13 785 418	6 402 932
Fonds commercial	7	-	-	-	-	-	-	-
Autres immobilisations incorporelles	8	1 645 927	356 972	-	-	-	-	2 002 899
IMMOBILISATIONS CORPORELLES : lignes 10 à 15	9	560 481 339	427 667 507	-	-	-	398 716 308	589 432 538
Terrains	10	-	-	-	-	-	-	-
Bâtiments	11	249 312 805	87 985 185	-	-	-	48 561 448	288 736 542
Installations et agencements	12	144 647 287	331 758 681	-	-	-	324 934 601	151 471 367
Matériel	13	156 282 055	3 553 333	-	-	-	3 195 621	156 639 767
Matériel de transport	14	3 070 561	3 418 609	-	-	-	3 892 858	2 596 312
AVANCES ET ACOMPTES VERSÉS SUR IMMOBILISATIONS	15	7 168 631	951 699	-	-	-	18 131 780	10 011 451
IMMOBILISATIONS FINANCIÈRES : lignes 17 et 18	16	67 915 511	949 916	-	-	-	18 131 780	50 733 646
Titres de participation	17	-	-	-	-	-	-	-
Autres immobilisations financières	18	67 915 511	949 916	-	-	-	18 131 780	50 733 646
TOTAL GÉNÉRAL : lignes 1, 4, 9 et 16	19	637 563 241	443 702 707	-	-	-	434 721 777	646 544 171

Les données de ce tableau concernent l'ensemble des entreprises de cette branche.

Branche 20 - Fabrication de produits chimiques et pharmaceutiques : Evolution des effectifs employés

Qualifications		Camerounais	Autres ressortissants CEMAC	Autres pays OHADA	Hors pays OHADA	Total
Cadres supérieurs	Début d'exercice	118	1	1	26	146
	Embauches	15	0	0	5	20
	Départs	19	0	0	2	21
	Fin d'exercice	114	1	1	29	145
Techniciens supérieurs et cadres moyens	Début d'exercice	308	0	0	7	315
	Embauches	64	0	0	0	64
	Départs	21	0	0	1	22
	Fin d'exercice	351	0	0	6	357
Techniciens, agents de maîtrise et ouvriers qualifiés	Début d'exercice	1 157	0	0	0	1157
	Embauches	140	0	0	0	140
	Départs	107	0	0	0	107
	Fin d'exercice	1 190	0	0	0	1190
Employés, manœuvres, ouvriers et apprentis	Début d'exercice	3 442	0	0	0	3442
	Embauches	399	0	0	0	399
	Départs	351	0	0	0	351
	Fin d'exercice	3 490	0	0	0	3490
Total	Début d'exercice	5 025	1	1	33	5 060
	Embauches	618	0	0	5	623
	Départs	498	0	0	3	501
	Fin d'exercice	5 145	1	1	35	5 182

Branche 20 - Fabrication de produits chimiques et pharmaceutiques : Bilan-actif (en milliers de FCFA)

Rubriques	2017			2016
	Brut	Amortissement	Net	Net
ACTIF IMMOBILISÉ				
AA Charges immobilisées	2 226 509	0	2 226 509	1 535 881
AX Frais d'établissement	490 611	0	490 611	784 151
AY Charges à répartir	1 735 898	0	1 735 898	751 730
AC Primes de remboursement des obligations	0	0	0	0
AD Immobilisations incorporelles	3 178 871	1 324 857	1 854 014	1 824 201
AE Frais de recherche et de développement	471 905	305 128	166 777	-236 999
AF Brevets, licences, logiciels	1 114 342	934 306	180 037	451 756
AG Fonds commercial	1 498 751	0	1 498 751	1 498 751
AH Autres immobilisations incorporelles	93 873	85 423	8 450	110 693
AI Immobilisations corporelles	200 695 012	110 761 840	89 933 172	71 900 414
AJ Terrains	14 778 272	307 393	14 470 879	13 031 220
AK Bâtiments	46 217 446	25 942 345	20 275 101	11 064 526
AL Installations et agencements	21 211 205	13 657 140	7 554 065	6 906 585
AM Matériel	103 110 082	58 375 845	44 734 237	37 471 654
AN Matériel de transport	15 378 008	12 479 118	2 898 890	3 426 430
AP Avances et acomptes versés sur immobilisations	383 212	0	383 212	1 606 469
AQ Immobilisations financières	6 619 443	48 538	6 570 905	4 715 062
AR Titres de participation	2 087 645	38 707	2 048 939	1 005 918
AS Autres immobilisations financières	4 531 797	9 831	4 521 966	3 709 143
AW (1) dont H.A.O. : Brut /	0	0	0	0
Net /	0	0	0	0
AZ TOTAL ACTIF IMMOBILISÉ (I)	213 103 048	112 135 235	100 967 813	81 582 026
ACTIF CIRCULANT				
BA Actif circulant H.A.O.	28 680	0	28 680	1 700
BB Stocks	83 758 240	734 121	83 024 119	76 759 760
BC Marchandises	3 183 382	173 808	3 009 574	2 358 725
BD Matières premières et autres approvisionnement	57 681 370	318 006	57 363 364	55 879 571
BE En-cours	1 699 740	12 655	1 687 086	1 548 384
BF Produits fabriqués	21 193 747	229 652	20 964 095	16 973 081
BG Créances et emplois assimilés	69 170 657	5 435 170	63 735 487	52 906 176
BH Fournisseurs, avances versées	4 525 898	6 816	4 519 082	4 022 191
BI Clients	35 944 954	5 214 083	30 730 871	23 210 986
BJ Autres créances	28 699 804	214 270	28 485 534	25 672 999
BK TOTAL ACTIF CIRCULANT (II)	152 957 576	6 169 291	146 788 286	129 667 636
TRÉSORERIE-ACTIF				
BQ Titres de placement	1 916	0	1 916	1 916
BR Valeurs à encaisser	387 241	0	387 241	399 175
BS Banques, chèques postaux, caisse	9 293 832	12 663	9 281 170	8 367 400
BT TOTAL TRÉSORERIE-ACTIF (III)	9 682 989	12 663	9 670 326	8 768 491
BU Écarts de conversion-Actif (IV)	54 850	0	54 850	94 897
BZ TOTAL GÉNÉRAL (I + II + III + IV)	375 798 463	118 317 189	257 481 275	220 113 050

Branche 20 - Fabrication de produits chimiques et pharmaceutiques : Bilan-passif (en milliers de FCFA)

Rubriques	2017	2016
CAPITAUX PROPRES ET RESSOURCES ASSIMILÉES		
CA Capital	66 905 855	62 319 955
CB Actionnaires capital non appelé	0	-679 014
CC Primes et Réserves	-10 222 339	-7 884 774
CD Primes d'apport, d'émission, de fusion	913 279	913 279
CE Écarts de réévaluation	2 389 506	2 323 026
CF Réserves indisponibles	2 527 161	2 166 238
CG Réserves libres	1 575 515	1 644 701
CH Report à nouveau	-17 627 800	-14 932 018
CI Résultat net de l'exercice (bénéfice + ou perte -)	-18 164 866	-3 090 594
CK Autres capitaux propres	548 748	545 168
CL Subventions d'investissement	212 500	212 500
CM Provisions réglementées et fonds assimilés	336 248	332 668
CP TOTAL CAPITAUX PROPRES (I)	39 067 398	51 200 631
DETTES FINANCIÈRES ET RESSOURCES ASSIMILÉES		
DA Emprunts	27 150 669	13 298 876
DB Dettes de crédit-bail et contrats assimilés	1 475 599	1 941 421
DC Dettes financières diverses	8 770 563	9 084 826
DD Provisions financières pour risques et charges	2 345 276	1 462 651
DE (1) dont H.A.O. : /	0	0
DF TOTAL DETTES FINANCIÈRES (II)	39 742 106	25 787 774
DG TOTAL RESSOURCES STABLES (I + II)	78 809 504	76 988 405
PASSIF CIRCULANT		
DH Dettes circulantes H.A.O.et ressources assimilées	888 952	909 641
DI Clients, avances reçues	7 555 333	5 875 983
DJ Fournisseurs d'exploitation	66 592 756	49 070 226
DK Dettes fiscales	5 991 085	6 322 231
DL Dettes sociales	3 169 098	3 076 871
DM Autres dettes	52 459 000	41 228 856
DN Risques provisionnés	248 827	254 257
DP TOTAL PASSIF CIRCULANT (III)	136 905 051	106 738 065
TRÉSORERIE-PASSIF		
DQ Banques, crédits d'escompte	10 096 554	8 382 252
DR Banques, crédits de trésorerie	13 160 322	13 987 617
DS Banques, découverts	18 509 704	14 016 571
DT TOTAL TRÉSORERIE-PASSIF (IV)	41 766 580	36 386 441
DU Écarts de conversion-Passif (V)	140	140
DZ TOTAL GÉNÉRAL (I + II + III + IV + V)	257 481 275	220 113 050

Branche 20 - Fabrication de produits chimiques et pharmaceutiques : Compte de résultat - charges (en milliers de FCFA)

Rubriques	2017	2016
ACTIVITÉ D'EXPLOITATION		
RA Achats de marchandises	7 233 099	5 421 999
RB Variation de stocks	70 194	289 455
(Marge brute sur marchandises voir TB)		
RC Achats de matières premières et fournitures liées	99 552 496	95 267 886
RD Variation de stocks	-1 950 190	-8 465 434
(Marge brute sur matières voir TG)		
RE Autres achats	13 888 631	12 765 109
RH Variation de stocks	-995 799	-466 130
RI Transports	4 494 037	6 092 713
RJ Services extérieurs	17 178 652	15 110 954
RK Impôts et taxes	2 381 506	2 033 752
RL Autres charges	2 419 070	4 726 712
(Valeur ajoutée voir TN)		
RP Charges de personnel(1)	15 929 445	14 550 059
(1) dont personnel extérieur / ...	262 066	63 560
RQ (Excédent brut d'exploitation voir TQ)		
RS Dotations aux amortissements et aux provisions	11 094 889	10 467 524
RW Total des charges d'exploitation	171 296 028	157 794 597
(Résultat d'exploitation voir TX)		
ACTIVITÉ FINANCIÈRE		
SA Frais financiers	5 103 797	4 269 542
SC Pertes de change	161 669	505 339
SD Dotations aux amortissements et aux provisions	63 468	325 913
SF Total des charges financières	5 328 933	5 100 794
(Résultat financier voir UG)		
SH Total des charges des activités ordinaires	176 624 962	162 895 391
(Résultat des activités ordinaires voir UI)		
HORS ACTIVITÉS ORDINAIRES (H.A.O.)		
SK Valeurs comptables des cessions d'immobilisation	33 161	97 893
SL Charges H.A.O.	72 369	111 939
SM Dotations H.A.O.	68 453	40 498
SO Total des charges H.A.O.	173 983	250 330
(Résultat H.A.O. voir UP)		
SQ Participation des travailleurs	1 093	0
SR Impôts sur le résultat	3 893 097	4 329 020
SS Total participation et impôts	3 894 190	4 329 020
ST TOTAL GÉNÉRAL DES CHARGES	180 693 135	167 474 741
(Résultat net voir UZ)		

Branche 20 - Fabrication de produits chimiques et pharmaceutiques : Compte de résultat - produits (en milliers de FCFA)

Rubriques			2017	2016
ACTIVITÉ D'EXPLOITATION				
TA Ventes de marchandises			12 976 175	7 103 662
TB MARGE BRUTE SUR MARCHANDISES		5 672 882	1 392 208	
TC Ventes de produits fabriqués			136 957 727	141 014 016
TD Travaux, services vendus			2 824 980	2 195 779
TE Production stockée (ou déstockage)			1 089 156	1 825 390
TF Production immobilisée			2 016	45 172
TG MARGE BRUTE SUR MATIÈRES		43 176 417	56 643 244	
TH Produits accessoires			211 773	248 192
TI CHIFFRE D'AFFAIRES(1) (TA + TC + TD + TH)		152 970 655	150 561 649	
TJ (1) dont à l'exportation		4 294 633	3 271 211	
TK Subventions d'exploitation			92 645	92 645
TL Autres produits			3 990 720	7 406 790
TN VALEUR AJOUTÉE		13 873 497	27 154 633	
TQ EXCÉDENT BRUT D'EXPLOITATION		-2 055 948	12 604 574	
TS Reprises de provisions			580 798	552 026
TT Transferts de charges			2 502 446	2 478 363
TW Total des produits d'exploitation			161 228 435	162 962 036
TX RÉSULTAT D'EXPLOITATION Bénéfice (+) ; Perte (-)		-10 067 593	5 167 439	
ACTIVITÉ FINANCIÈRE				
UA Revenus financiers			11 533	28 323
UC Gains de change			429 140	322 931
UD Reprises de provisions			39 989	3 359
UE Transferts de charges			0	0
UF Total des produits financiers			480 663	354 613
UG RÉSULTAT FINANCIER (+ ou -)		-4 848 271	-4 746 181	
UH Total des produits des activités ordinaires			161 709 098	163 316 649
UI RÉSULTAT DES ACTIVITÉS ORDINAIRES (+ ou -)		-14 915 863	421 258	
UJ (1) dont impôt correspondant				
Hors activités ORDINAIRES (H.A.O.)				
UK Produits des cessions d'immobilisations			31 808	118 477
UL Produits H.A.O.			705 029	916 441
UM Reprises H.A.O.			78 117	21 448
UN Transferts de charges			4 216	11 133
UO Total des produits H.A.O.			819 171	1 067 498
UP RÉSULTAT H.A.O. (+ ou -)		645 188	817 168	
UT TOTAL GÉNÉRAL DES PRODUITS			162 528 269	164 384 147
UZ RÉSULTAT NET Bénéfice (+) ; Perte (-)		-18 164 866	-3 090 594	

Branche 20 - Fabrication de produits chimiques et pharmaceutiques : Situation et mouvement de l'actif immobilisé (en milliers de FCFA)

		A	B: AUGMENTATION			C: DIMINUTION		D=A + B - C
		Montant brut à l'ouverture de l'exercice	Acquisition, Apports, Création	Virements de poste à poste	Suite à une réévaluation pratiquée au cours de l'exercice	Cessions; Scissions hors service	Virement de poste à poste	Montant brut à la clôture de l'exercice
CHARGES IMMOBILISÉES : totaux lignes 2 et 3	1	1 810 470	976 360	-	-	459 176	46 358	2 281 296
Frais d'établissement et charges à répartir	2	1 807 296	975 345	-	-	458 017	46 358	2 278 266
Primes de remboursement des obligations	3	3 173	1 015	-	-	1 159	-	3 029
IMMOBILISATIONS INCORPORELLES : lignes 5 à 8	4	3 028 448	151 832	1 399	-	15 650	-	3 166 029
Frais de recherche et de développement	5	427 429	72 054	-	-	-	-	499 483
Brevets, licences, logiciels	6	1 000 184	79 779	1 399	-	15 650	-	1 065 711
Fonds commercial	7	1 542 873	-	-	-	-	-	1 542 873
Autres immobilisations incorporelles	8	57 963	-	-	-	-	-	57 963
IMMOBILISATIONS CORPORELLES : lignes 10 à 15	9	179 984 172	16 221 999	2 135 612	2 712	1 226 010	2 315 426	194 803 059
Terrains	10	15 662 667	402 628	-	-	-	-	16 065 295
Bâtiments	11	38 801 976	5 248 876	-	-	240 774	295	43 809 782
Installations et agencements	12	27 165 239	3 056	1 774 000	-	128 533	1 691 914	27 115 737
Matériel	13	79 257 434	8 936 355	278 094	2 712	590 129	324 909	87 559 557
Matériel de transport	14	13 405 981	915 631	83 518	-	233 611	9 950	14 161 569
AVANCES ET ACOMPTES VERSÉS SUR IMMOBILISATIONS	15	5 690 875	721 566	-	-	32 963	288 359	6 091 120
IMMOBILISATIONS FINANCIÈRES : lignes 17 et 18	16	3 932 102	2 476 093	-	-	135 512	-	6 272 683
Titres de participation	17	2 102 457	5 525	-	-	7 000	-	2 100 982
Autres immobilisations financières	18	1 829 645	2 470 568	-	-	128 512	-	4 171 702
TOTAL GÉNÉRAL : lignes 1, 4, 9 et 16	19	188 755 191	19 826 285	2 137 011	2 712	1 836 348	2 405 636	206 479 215

Les données de ce tableau concernent 79 entreprises sur les 88 de cette branche. Leur chiffre d'affaires représente 99,1% de l'ensemble de la branche.

Branche 21 -Production de caoutchouc et fabrication d'articles en caoutchouc et en matières plastiques : Evolution des effectifs employés

Qualifications		Camerounais	Autres ressortissants CEMAC	Autres pays OHADA	Hors pays OHADA	Total
Cadres supérieurs	Début d'exercice	86	0	1	48	135
	Embauches	29	0	1	11	41
	Départs	7	0	0	19	26
	Fin d'exercice	108	0	2	40	150
Techniciens supérieurs et cadres moyens	Début d'exercice	371	1	1	10	383
	Embauches	94	0	0	1	95
	Départs	35	0	0	0	35
	Fin d'exercice	430	1	1	11	443
Techniciens, agents de maîtrise et ouvriers qualifiés	Début d'exercice	1 362	0	0	0	1362
	Embauches	169	0	0	0	169
	Départs	99	0	0	0	99
	Fin d'exercice	1 432	0	0	0	1432
Employés, manœuvres, ouvriers et apprentis	Début d'exercice	5 409	0	0	0	5409
	Embauches	1 365	0	0	0	1365
	Départs	666	0	0	0	666
	Fin d'exercice	6 108	0	0	0	6108
Total	Début d'exercice	7 228	1	2	58	7 289
	Embauches	1 657	0	1	12	1 670
	Départs	807	0	0	19	826
	Fin d'exercice	8 078	1	3	51	8 133

Branche 21 - Production de caoutchouc et fabrication d'articles en caoutchouc et en matières plastiques : Bilan-actif (en milliers de FCFA)

Rubriques	2017			2016
	Brut	Amortissement	Net	Net
ACTIF IMMOBILISÉ				
AA Charges immobilisées	101 623	5 723	95 900	117 248
AX Frais d'établissement	69 345	5 723	63 622	115 559
AY Charges à répartir	32 278	0	32 278	1 689
AC Primes de remboursement des obligations	0	0	0	0
AD Immobilisations incorporelles	3 675 728	2 320 477	1 355 251	1 386 958
AE Frais de recherche et de développement	6 088	2 119	3 969	3 969
AF Brevets, licences, logiciels	606 229	511 587	94 642	65 755
AG Fonds commercial	129 050	50 254	78 796	85 218
AH Autres immobilisations incorporelles	2 934 361	1 756 517	1 177 844	1 232 015
AI Immobilisations corporelles	277 601 426	123 379 566	154 221 860	135 090 719
AJ Terrains	81 327 778	23 004 715	58 323 062	95 881 958
AK Bâtiments	47 726 144	29 883 200	17 842 945	12 942 866
AL Installations et agencements	13 902 728	9 229 227	4 673 501	4 961 298
AM Matériel	124 738 282	52 956 525	71 781 757	20 016 087
AN Matériel de transport	9 906 494	8 305 899	1 600 595	1 288 510
AP Avances et acomptes versés sur immobilisations	5 850 014	5 493 664	356 350	3 811 612
AQ Immobilisations financières	1 004 566	226 086	778 480	1 517 316
AR Titres de participation	529 890	100 000	429 890	1 210 362
AS Autres immobilisations financières	474 676	126 086	348 590	306 954
AW (1) dont H.A.O. : Brut /	0	0	0	0
Net /	13 045	0	13 045	0
AZ TOTAL ACTIF IMMOBILISÉ (I)	288 233 357	131 425 516	156 807 841	141 923 853
ACTIF CIRCULANT				
BA Actif circulant H.A.O.	8 112 965	7 896 455	216 510	139 368
BB Stocks	41 176 499	1 847 332	39 329 167	35 346 159
BC Marchandises	370 346	8 897	361 448	278 970
BD Matières premières et autres approvisionnement	27 396 727	1 707 709	25 689 018	26 368 910
BE En-cours	2 312 127	0	2 312 127	1 913 995
BF Produits fabriqués	11 097 299	130 726	10 966 574	6 784 283
BG Créances et emplois assimilés	66 993 614	445 477	66 548 137	62 652 579
BH Fournisseurs, avances versées	6 327 039	6 453	6 320 586	6 637 375
BI Clients	40 628 572	249 821	40 378 750	34 540 552
BJ Autres créances	20 038 003	189 202	19 848 801	21 474 651
BK TOTAL ACTIF CIRCULANT (II)	116 283 077	10 189 263	106 093 814	98 138 105
TRÉSORERIE-ACTIF				
BQ Titres de placement	0	0	0	0
BR Valeurs à encaisser	134 290	0	134 290	158 918
BS Banques, chèques postaux, caisse	6 805 618	10 905	6 794 713	6 817 586
BT TOTAL TRÉSORERIE-ACTIF (III)	6 939 908	10 905	6 929 003	6 976 504
BU Écarts de conversion-Actif (IV)	0	0	0	7 956
BZ TOTAL GÉNÉRAL (I + II + III + IV)	411 456 342	141 625 684	269 830 659	247 046 418

Branche 21 -Production de caoutchouc et fabrication d'articles en caoutchouc et en matières plastiques : Bilan-passif (en milliers de FCFA)

Rubriques	2017	2016
CAPITAUX PROPRES ET RESSOURCES ASSIMILÉES		
CA Capital	39 344 700	39 262 756
CB Actionnaires capital non appelé	0	0
CC Primes et Réserves	58 261 964	56 888 294
CD Primes d'apport, d'émission, de fusion	211 582	211 582
CE Écarts de réévaluation	253 050	343 352
CF Réserves indisponibles	3 557 362	3 530 786
CG Réserves libres	3 818 307	3 798 071
CH Report à nouveau	50 421 663	49 004 504
CI Résultat net de l'exercice (bénéfice + ou perte -)	789 249	1 286 462
CK Autres capitaux propres	0	0
CL Subventions d'investissement	0	0
CM Provisions réglementées et fonds assimilés	0	0
CP TOTAL CAPITAUX PROPRES (I)	98 395 913	97 437 512
DETTES FINANCIÈRES ET RESSOURCES ASSIMILÉES		
DA Emprunts	57 557 791	41 413 250
DB Dettes de crédit-bail et contrats assimilés	18 850	18 850
DC Dettes financières diverses	27 310 106	28 616 945
DD Provisions financières pour risques et charges	3 045 433	2 285 605
DE (1) dont H.A.O. : /	0	0
DF TOTAL DETTES FINANCIÈRES (II)	87 932 179	72 334 649
DG TOTAL RESSOURCES STABLES (I + II)	186 328 093	169 772 161
PASSIF CIRCULANT		
DH Dettes circulantes H.A.O.et ressources assimilées	3 282 748	2 209 180
DI Clients, avances reçues	2 592 947	3 270 634
DJ Fournisseurs d'exploitation	27 988 744	27 010 011
DK Dettes fiscales	2 636 336	2 652 365
DL Dettes sociales	754 662	669 507
DM Autres dettes	39 828 454	36 390 430
DN Risques provisionnés	0	90 247
DP TOTAL PASSIF CIRCULANT (III)	77 083 892	72 292 374
TRÉSORERIE-PASSIF		
DQ Banques, crédits d'escompte	22 098	0
DR Banques, crédits de trésorerie	3 978 877	3 193 331
DS Banques, découverts	2 417 698	1 788 552
DT TOTAL TRÉSORERIE-PASSIF (IV)	6 418 674	4 981 883
DU Écarts de conversion-Passif (V)	0	0
DZ TOTAL GÉNÉRAL (I + II + III + IV + V)	269 830 659	247 046 418

Branche 21 -Production de caoutchouc et fabrication d'articles en caoutchouc et en matières plastiques : Compte de résultat –charges (en milliers de FCFA)

Rubriques	2017	2016
ACTIVITÉ D'EXPLOITATION		
RA Achats de marchandises	264 349	155 622
RB Variation de stocks	-5 722 301	-5 712 022
(Marge brute sur marchandises voir TB)		
RC Achats de matières premières et fournitures liées	37 555 897	28 155 209
RD Variation de stocks	1 356 175	3 126 310
(Marge brute sur matières voir TG)		
RE Autres achats	13 349 115	12 907 510
RH Variation de stocks	-1 706 856	4 343 886
RI Transports	2 502 558	2 434 993
RJ Services extérieurs	14 698 308	13 580 403
RK Impôts et taxes	1 208 474	1 325 477
RL Autres charges	4 019 517	3 773 815
(Valeur ajoutée voir TN)		
RP Charges de personnel(1)	16 175 253	15 779 508
(1) dont personnel extérieur / ...	151 466	151 466
RQ (Excédent brut d'exploitation voir TQ)		
RS Dotations aux amortissements et aux provisions	10 868 402	10 233 682
RW Total des charges d'exploitation	94 568 891	90 104 394
(Résultat d'exploitation voir TX)		
ACTIVITÉ FINANCIÈRE		
SA Frais financiers	5 707 466	4 694 642
SC Pertes de change	41 918	123 934
SD Dotations aux amortissements et aux provisions	321 044	211 000
SF Total des charges financières	6 070 428	5 029 576
(Résultat financier voir UG)		
SH Total des charges des activités ordinaires	100 639 319	95 133 971
(Résultat des activités ordinaires voir UI)		
HORS ACTIVITÉS ORDINAIRES (H.A.O.)		
SK Valeurs comptables des cessions d'immobilisation	1 517 519	1 517 519
SL Charges H.A.O.	51 061	62 153
SM Dotations H.A.O.	65 056	69 074
SO Total des charges H.A.O.	1 633 636	1 648 745
(Résultat H.A.O. voir UP)		
SQ Participation des travailleurs	0	0
SR Impôts sur le résultat	3 795 305	3 646 840
SS Total participation et impôts	3 795 305	3 646 840
ST TOTAL GÉNÉRAL DES CHARGES	106 068 260	100 429 556
(Résultat net voir UZ)		

Branche 21 -Production de caoutchouc et fabrication d'articles en caoutchouc et en matières plastiques :
Compte de résultat –produits (en milliers de FCFA)

Rubriques			2017	2016
ACTIVITÉ D'EXPLOITATION				
TA Ventes de marchandises			8 726 240	4 585 359
TB MARGE BRUTE SUR MARCHANDISES	14 184 192	10 141 759		
TC Ventes de produits fabriqués			64 452 071	64 567 949
TD Travaux, services vendus			329 182	321 081
TE Production stockée (ou déstockage)			4 469 315	5 867 059
TF Production immobilisée			8 082 412	8 082 412
TG MARGE BRUTE SUR MATIÈRES	37 722 346	46 014 523		
TH Produits accessoires			75 046	82 019
TI CHIFFRE D'AFFAIRES(1) (TA + TC + TD + TH)	73 582 539	69 556 408		
TJ (1) dont à l'exportation	39 996	532 858		
TK Subventions d'exploitation			0	0
TL Autres produits			2 094 350	2 302 012
TN VALEUR AJOUTÉE	20 703 378	21 716 687		
TQ EXCÉDENT BRUT D'EXPLOITATION	4 528 126	5 937 178		
TS Reprises de provisions			121 829	113 873
TT Transferts de charges			14 139 264	14 356 042
TW Total des produits d'exploitation			102 489 709	100 277 806
TX RÉSULTAT D'EXPLOITATION Bénéfice (+) ; Perte (-)	7 920 817	10 173 412		
ACTIVITÉ FINANCIÈRE				
UA Revenus financiers			42 717	50 106
UC Gains de change			86 232	5 670
UD Reprises de provisions			246 212	0
UE Transferts de charges			2 558 479	0
UF Total des produits financiers			2 933 639	55 776
UG RÉSULTAT FINANCIER (+ ou -)	-3 136 789	-4 973 801		
UH Total des produits des activités ordinaires			105 423 348	100 333 582
UI RÉSULTAT DES ACTIVITÉS ORDINAIRES (+ ou -)	4 784 028	5 199 612		
UJ (1) dont impôt correspondant	265 442	168 492		
Hors activités ORDINAIRES (H.A.O.)				
UK Produits des cessions d'immobilisations			1 421 082	1 285 904
UL Produits H.A.O.			5 670	1 181
UM Reprises H.A.O.			0	87 942
UN Transferts de charges			7 408	7 408
UO Total des produits H.A.O.			1 434 161	1 382 435
UP RÉSULTAT H.A.O. (+ ou -)	-199 474	-266 310		
UT TOTAL GÉNÉRAL DES PRODUITS			106 857 509	101 716 018
UZ RÉSULTAT NET Bénéfice (+) ; Perte (-)	789 249	1 286 462		

Branche 21 - Production de caoutchouc et fabrication d'articles en caoutchouc et en matières plastiques : Situation et mouvement de l'actif immobilisé (en milliers de FCFA)

		A	B: AUGMENTATION			C: DIMINUTION		D=A + B - C
		Montant brut à l'ouverture de l'exercice	Acquisition, Apports, Création	Virements de poste à poste	Suite à une réévaluation pratiquée au cours de l'exercice	Cessions; Scissions hors service	Virement de poste à poste	Montant brut à la clôture de l'exercice
CHARGES IMMOBILISÉES : totaux lignes 2 et 3	1	131 213	7 100	-	-	36 384	60	101 869
Frais d'établissement et charges à répartir	2	131 213	600	-	-	35 084	60	96 669
Primes de remboursement des obligations	3	-	6 500	-	-	1 300	-	5 200
IMMOBILISATIONS INCORPORELLES : lignes 5 à 8	4	3 224 271	358 542	-	243 518	131 300	-	3 695 031
Frais de recherche et de développement	5	3 119	-	-	-	-	-	3 119
Brevets, licences, logiciels	6	486 096	35 427	-	243 518	131 300	-	633 740
Fonds commercial	7	129 050	-	-	-	-	-	129 050
Autres immobilisations incorporelles	8	2 606 006	323 116	-	-	-	-	2 929 122
IMMOBILISATIONS CORPORELLES : lignes 10 à 15	9	230 888 653	15 299 016	250 106	- 243 518	9 531 610	1 355 228	235 307 419
Terrains	10	83 212 197	5 857 551	-	1 740 604	3 479 914	-	87 330 439
Bâtiments	11	41 732 501	1 716 671	-	1 510 964	144 832	-	41 793 377
Installations et agencements	12	14 230 404	391 274	168 610	- 107 833	638 463	11 143	14 032 849
Matériel	13	74 021 387	6 436 053	72 898	- 366 948	4 210 739	77 182	75 875 468
Matériel de transport	14	13 284 113	494 583	8 598	1 623	1 038 313	-	12 750 605
AVANCES ET ACOMPTES VERSÉS SUR IMMOBILISATIONS	15	4 408 050	402 883	-	-	19 350	1 266 902	3 524 682
IMMOBILISATIONS FINANCIÈRES : lignes 17 et 18	16	980 962	48 420	-	-	11 474	-	1 017 909
Titres de participation	17	536 400	248	-	-	200	-	536 448
Autres immobilisations financières	18	444 562	48 172	-	-	11 274	-	481 461
TOTAL GÉNÉRAL : lignes 1, 4, 9 et 16	19	235 225 099	15 713 078	250 106	-	9 710 768	1 355 288	240 122 228

Les données de ce tableau concernent 50 entreprises sur les 53 de cette branche. Leur chiffre d'affaires représente 99,7% de l'ensemble de la branche.

Branche 22 -Fabrication de produits minéraux non métalliques: Evolution des effectifs employés

Qualifications		Camerounais	Autres ressortissants CEMAC	Autres pays OHADA	Hors pays OHADA	Total
Cadres supérieurs	Début d'exercice	45	0	0	28	73
	Embauches	10	0	0	6	16
	Départs	8	0	0	6	14
	Fin d'exercice	47	0	0	28	75
Techniciens supérieurs et cadres moyens	Début d'exercice	153	0	0	0	153
	Embauches	22	0	0	1	23
	Départs	21	0	0	0	21
	Fin d'exercice	154	0	0	1	155
Techniciens, agents de maîtrise et ouvriers qualifiés	Début d'exercice	553	0	0	0	553
	Embauches	36	0	0	0	36
	Départs	42	0	0	0	42
	Fin d'exercice	547	0	0	0	547
Employés, manœuvres, ouvriers et apprentis	Début d'exercice	426	0	0	0	426
	Embauches	37	0	0	0	37
	Départs	38	0	0	0	38
	Fin d'exercice	425	0	0	0	425
Total	Début d'exercice	1 177	0	0	28	1 205
	Embauches	105	0	0	7	112
	Départs	109	0	0	6	115
	Fin d'exercice	1 173	0	0	29	1 202

Branche 22 -Fabrication de produits minéraux non métalliques : Bilan-actif (en milliers de FCFA)

Rubriques	2017			2016
	Brut	Amortissement	Net	Net
ACTIF IMMOBILISÉ				
AA Charges immobilisées	5 470 164	1 230 530	4 239 634	4 280 336
AX Frais d'établissement	1 786 428	7 821	1 778 607	1 994 447
AY Charges à répartir	3 683 737	1 222 710	2 461 027	2 285 889
AC Primes de remboursement des obligations	0	0	0	0
AD Immobilisations incorporelles	6 499 029	2 025 329	4 473 701	3 611 811
AE Frais de recherche et de développement	3 291 450	578 517	2 712 933	1 492 147
AF Brevets, licences, logiciels	2 641 700	1 116 096	1 525 604	1 697 256
AG Fonds commercial	557 322	330 715	226 608	413 851
AH Autres immobilisations incorporelles	8 556	0	8 556	8 556
AI Immobilisations corporelles	290 815 858	140 840 462	149 975 396	158 346 745
AJ Terrains	5 236 126	2 240	5 233 886	4 474 975
AK Bâtiments	47 901 436	12 154 185	35 747 252	38 440 911
AL Installations et agencements	22 633 595	7 672 243	14 961 352	14 211 107
AM Matériel	200 949 665	115 470 375	85 479 290	92 288 315
AN Matériel de transport	14 095 036	5 541 420	8 553 617	8 931 437
AP Avances et acomptes versés sur immobilisations	1 406 268	0	1 406 268	1 358 268
AQ Immobilisations financières	1 143 874	101 259	1 042 616	430 988
AR Titres de participation	159 250	0	159 250	155 000
AS Autres immobilisations financières	984 624	101 259	883 366	275 988
AW (1) dont H.A.O. : Brut /	0	0	0	0
Net /	0	0	0	0
AZ TOTAL ACTIF IMMOBILISÉ (I)	305 335 194	144 197 580	161 137 615	168 028 148
ACTIF CIRCULANT				
BA Actif circulant H.A.O.	1 275 358	0	1 275 358	0
BB Stocks	39 353 384	3 323 827	36 029 557	30 457 715
BC Marchandises	602 703	0	602 703	710 359
BD Matières premières et autres approvisionnement	31 627 796	3 119 952	28 507 844	26 778 054
BE En-cours	1 144 038	5 510	1 138 528	428 815
BF Produits fabriqués	5 978 847	198 365	5 780 482	2 540 488
BG Créances et emplois assimilés	49 265 081	4 397 985	44 867 096	43 056 173
BH Fournisseurs, avances versées	11 464 345	248 127	11 216 218	12 643 919
BI Clients	18 281 778	3 627 238	14 654 539	15 041 135
BJ Autres créances	19 518 958	522 620	18 996 338	15 371 119
BK TOTAL ACTIF CIRCULANT (II)	89 893 824	7 721 813	82 172 011	73 513 887
TRÉSORERIE-ACTIF				
BQ Titres de placement	1 069 830	0	1 069 830	1 787 821
BR Valeurs à encaisser	377 440	0	377 440	498 434
BS Banques, chèques postaux, caisse	6 704 621	3 893	6 700 728	6 522 548
BT TOTAL TRÉSORERIE-ACTIF (III)	8 151 891	3 893	8 147 998	8 808 804
BU Écarts de conversion-Actif (IV)	931 262	0	931 262	4 205 321
BZ TOTAL GÉNÉRAL (I + II + III + IV)	404 312 171	151 923 285	252 388 886	254 556 161

Branche 22 -Fabrication de produits minéraux non métalliques : Bilan-passif (en milliers de FCFA)

Rubriques	2017	2016
CAPITAUX PROPRES ET RESSOURCES ASSIMILÉES		
CA Capital	78 057 758	35 866 095
CB Actionnaires capital non appelé	0	0
CC Primes et Réserves	5 238 043	11 930 328
CD Primes d'apport, d'émission, de fusion	763 217	763 217
CE Écarts de réévaluation	7 965	7 965
CF Réserves indisponibles	2 550 878	2 411 801
CG Réserves libres	9 789 834	8 789 834
CH Report à nouveau	-7 873 851	-42 489
CI Résultat net de l'exercice (bénéfice + ou perte -)	4 749 776	-3 763 218
CK Autres capitaux propres	0	0
CL Subventions d'investissement	0	0
CM Provisions réglementées et fonds assimilés	0	0
CP TOTAL CAPITAUX PROPRES (I)	88 045 578	44 033 205
DETTES FINANCIÈRES ET RESSOURCES ASSIMILÉES		
DA Emprunts	65 906 973	101 468 634
DB Dettes de crédit-bail et contrats assimilés	385 644	486 593
DC Dettes financières diverses	68 144	82 805
DD Provisions financières pour risques et charges	7 287 879	10 137 537
DE (1) dont H.A.O. : /	0	0
DF TOTAL DETTES FINANCIÈRES (II)	73 648 641	112 175 569
DG TOTAL RESSOURCES STABLES (I + II)	161 694 218	156 208 774
PASSIF CIRCULANT		
DH Dettes circulantes H.A.O.et ressources assimilées	2 837 225	2 262 637
DI Clients, avances reçues	5 197 954	2 213 748
DJ Fournisseurs d'exploitation	47 471 894	49 701 530
DK Dettes fiscales	4 418 270	5 025 719
DL Dettes sociales	1 357 377	1 235 093
DM Autres dettes	14 420 980	26 616 815
DN Risques provisionnés	113 258	110 876
DP TOTAL PASSIF CIRCULANT (III)	75 816 958	87 166 419
TRÉSORERIE-PASSIF		
DQ Banques, crédits d'escompte	1 107 899	479 727
DR Banques, crédits de trésorerie	8 069 419	3 003 023
DS Banques, découverts	5 700 392	7 698 218
DT TOTAL TRÉSORERIE-PASSIF (IV)	14 877 710	11 180 968
DU Écarts de conversion-Passif (V)	0	0
DZ TOTAL GÉNÉRAL (I + II + III + IV + V)	252 388 886	254 556 161

Branche 22 -Fabrication de produits minéraux non métalliques : Compte de résultat –charges
(en milliers de FCFA)

Rubriques	2017	2016
ACTIVITÉ D'EXPLOITATION		
RA Achats de marchandises	496 096	1 576 612
RB Variation de stocks	85 137	-122 860
(Marge brute sur marchandises voir TB)		
RC Achats de matières premières et fournitures liées	105 817 822	49 537 316
RD Variation de stocks	-2 753 135	14 510 851
(Marge brute sur matières voir TG)		
RE Autres achats	29 235 276	29 125 827
RH Variation de stocks	385 342	-58 536
RI Transports	8 835 933	11 330 266
RJ Services extérieurs	18 237 630	18 061 690
RK Impôts et taxes	2 522 215	3 062 570
RL Autres charges	1 701 986	2 111 688
(Valeur ajoutée voir TN)		
RP Charges de personnel(1)	14 572 448	13 446 184
(1) dont personnel extérieur / ...	0	0
RQ (Excédent brut d'exploitation voir TQ)		
RS Dotations aux amortissements et aux provisions	20 320 140	17 728 520
RW Total des charges d'exploitation	199 456 890	160 310 127
(Résultat d'exploitation voir TX)		
ACTIVITÉ FINANCIÈRE		
SA Frais financiers	7 620 543	7 651 477
SC Pertes de change	9 264 992	244 218
SD Dotations aux amortissements et aux provisions	1 181	4 275 727
SF Total des charges financières	16 886 716	12 171 421
(Résultat financier voir UG)		
SH Total des charges des activités ordinaires	216 343 606	172 481 548
(Résultat des activités ordinaires voir UI)		
HORS ACTIVITÉS ORDINAIRES (H.A.O.)		
SK Valeurs comptables des cessions d'immobilisation	484 657	148 594
SL Charges H.A.O.	4 578	0
SM Dotations H.A.O.	1 078 827	6 116
SO Total des charges H.A.O.	1 568 062	154 710
(Résultat H.A.O. voir UP)		
SQ Participation des travailleurs	0	0
SR Impôts sur le résultat	3 682 227	4 126 919
SS Total participation et impôts	3 682 227	4 126 919
ST TOTAL GÉNÉRAL DES CHARGES	221 593 895	176 763 178
(Résultat net voir UZ)		

Branche 22 -Fabrication de produits minéraux non métalliques : Compte de résultat –produits
(en milliers de FCFA)

Rubriques			2017	2016
ACTIVITÉ D'EXPLOITATION				
TA Ventes de marchandises			582 909	1 732 755
TB MARGE BRUTE SUR MARCHANDISES	1 677	279 003		
TC Ventes de produits fabriqués			200 401 898	190 851 080
TD Travaux, services vendus			4 197 309	3 790 723
TE Production stockée (ou déstockage)			2 801 430	-30 945 057
TF Production immobilisée			6 992	7 090
TG MARGE BRUTE SUR MATIÈRES	104 342 943	99 484 805		
TH Produits accessoires			470 711	266 348
TI CHIFFRE D'AFFAIRES(1) (TA + TC + TD + TH)	205 652 828	196 640 906		
TJ (1) dont à l'exportation	6 130 571			
TK Subventions d'exploitation			0	0
TL Autres produits			1 256 003	1 401 889
TN VALEUR AJOUTÉE	45 152 951	37 969 404		
TQ EXCÉDENT BRUT D'EXPLOITATION	30 580 503	24 523 220		
TS Reprises de provisions			759 999	2 743 312
TT Transferts de charges			2 472 650	2 616 486
TW Total des produits d'exploitation			212 949 903	172 464 625
TX RÉSULTAT D'EXPLOITATION Bénéfice (+) ; Perte (-)	13 493 013	12 154 498		
ACTIVITÉ FINANCIÈRE				
UA Revenus financiers			45 401	278 950
UC Gains de change			12 448 836	122 183
UD Reprises de provisions			45 884	0
UE Transferts de charges			98 762	0
UF Total des produits financiers			12 638 883	401 133
UG RÉSULTAT FINANCIER (+ ou -)	-4 247 834	-11 770 288		
UH Total des produits des activités ordinaires			225 588 785	172 865 759
UI RÉSULTAT DES ACTIVITÉS ORDINAIRES (+ ou -)	9 245 179	384 211		
UJ (1) dont impôt correspondant	16 709	11 909		
Hors activités ORDINAIRES (H.A.O.)				
UK Produits des cessions d'immobilisations			571 383	105 801
UL Produits H.A.O.			183 503	28 400
UM Reprises H.A.O.			0	0
UN Transferts de charges			0	0
UO Total des produits H.A.O.			754 886	134 201
UP RÉSULTAT H.A.O. (+ ou -)	-813 176	-20 509		
UT TOTAL GÉNÉRAL DES PRODUITS			226 343 671	172 999 960
UZ RÉSULTAT NET Bénéfice (+) ; Perte (-)	4 749 776	-3 763 218		

Branche 22 -Fabrication de produits minéraux non métalliques : Situation et mouvement de l'actif immobilisé (en milliers de FCFA)

		A	B: AUGMENTATION			C: DIMINUTION		D=A + B - C
		Montant brut à l'ouverture de l'exercice	Acquisition, Apports, Création	Virements de poste à poste	Suite à une réévaluation pratiquée au cours de l'exercice	Cessions ; Scissions hors service	Virement de poste à poste	Montant brut à la clôture de l'exercice
CHARGES IMMOBILISÉES : totaux lignes 2 et 3	1	4 732 905	426 263	592 327	-	30	-	5 751 465
Frais d'établissement et charges à répartir	2	4 732 905	426 263	592 327	-	30	-	5 751 465
Primes de remboursement des obligations	3	-	-	-	-	-	-	-
IMMOBILISATIONS INCORPORELLES : lignes 5 à 8	4	5 013 366	1 508 565	-	-	23 401	-	6 498 529
Frais de recherche et de développement	5	1 875 769	1 415 681	-	-	-	-	3 291 450
Brevets, licences, logiciels	6	2 571 718	92 884	-	-	23 401	-	2 641 200
Fonds commercial	7	557 322	-	-	-	-	-	557 322
Autres immobilisations incorporelles	8	8 556	-	-	-	-	-	8 556
IMMOBILISATIONS CORPORELLES : lignes 10 à 15	9	282 551 284	11 729 845	9 527 330	-	2 083 322	10 127 876	291 597 261
Terrains	10	4 481 041	749 645	-	-	-	-	5 230 686
Bâtiments	11	54 445 533	- 5 479 904	8 735 789	-	537 629	9 384 113	47 779 676
Installations et agencements	12	15 503 830	7 656 621	537 629	-	472 305	537 629	22 688 146
Matériel	13	193 453 918	7 970 198	126 892	-	1 081 806	76 921	200 392 281
Matériel de transport	14	13 285 044	807 285	127 021	-	9 068	129 213	14 099 204
AVANCES ET ACOMPTES VERSÉS SUR IMMOBILISATIONS	15	1 381 918	26 000	-	-	650	-	1 407 268
IMMOBILISATIONS FINANCIÈRES : lignes 17 et 18	16	544 217	633 861	-	-	24 533	-	1 153 544
Titres de participation	17	165 075	600 000	-	-	-	-	765 075
Autres immobilisations financières	18	379 142	33 861	-	-	24 533	-	388 469
TOTAL GÉNÉRAL : lignes 1, 4, 9 et 16	19	292 841 771	14 298 534	10 119 658	-	2 131 287	10 127 876	305 000 800

Les données de ce tableau concernent 28 entreprises sur les 33 de cette branche. Leur chiffre d'affaires représente 99,9% de l'ensemble de la branche.

Branche 23 - fabrication des produits métallurgiques de base et d'ouvrages en métaux :
Evolution des effectifs employés

Qualifications		Camerounais	Autres ressortissants CEMAC	Autres pays OHADA	Hors pays OHADA	Total
Cadres supérieurs	Début d'exercice	80	0	0	37	117
	Embauches	8	0	0	8	16
	Départs	9	0	0	11	20
	Fin d'exercice	79	0	0	34	113
Techniciens supérieurs et cadres moyens	Début d'exercice	232	0	1	42	275
	Embauches	31	0	0	0	31
	Départs	28	0	0	0	28
	Fin d'exercice	235	0	1	42	278
Techniciens, agents de maîtrise et ouvriers qualifiés	Début d'exercice	888	0	0	0	888
	Embauches	188	0	0	0	188
	Départs	142	0	0	0	142
	Fin d'exercice	934	0	0	0	934
Employés, manœuvres, ouvriers et apprentis	Début d'exercice	2 929	0	0	1	2930
	Embauches	428	0	0	0	428
	Départs	432	0	0	0	432
	Fin d'exercice	2 925	0	0	1	2926
Total	Début d'exercice	4 129	0	1	80	4 210
	Embauches	655	0	0	8	663
	Départs	611	0	0	11	622
	Fin d'exercice	4 173	0	1	77	4 251

Branche 23 - fabrication des produits métallurgiques de base et d'ouvrages en métaux : Bilan-actif (en milliers de FCFA)

Rubriques	2017			2016
	Brut	Amortissement	Net	Net
ACTIF IMMOBILISÉ				
AA Charges immobilisées	1 721 762	911 812	809 949	984 052
AX Frais d'établissement	1 587 643	911 812	675 831	792 850
AY Charges à répartir	134 118	0	134 118	191 201
AC Primes de remboursement des obligations	0	0	0	0
AD Immobilisations incorporelles	19 208 528	18 276 682	931 846	1 102 154
AE Frais de recherche et de développement	2 100	10 295	-8 195	4 814
AF Brevets, licences, logiciels	3 611 064	3 549 296	61 768	31 035
AG Fonds commercial	726 660	1 377	725 283	749 577
AH Autres immobilisations incorporelles	14 868 704	14 715 714	152 990	316 727
AI Immobilisations corporelles	400 291 150	262 171 618	138 119 532	137 449 185
AJ Terrains	13 126 828	13 857	13 112 972	13 727 067
AK Bâtiments	60 182 791	40 554 141	19 628 650	19 295 574
AL Installations et agencements	155 031 340	114 889 274	40 142 067	38 760 621
AM Matériel	154 142 545	92 237 822	61 904 723	61 956 049
AN Matériel de transport	17 807 645	14 476 524	3 331 120	3 709 875
AP Avances et acomptes versés sur immobilisations	1 876 842	51 657	1 825 185	1 582 837
AQ Immobilisations financières	4 630 882	262 368	4 368 514	4 420 593
AR Titres de participation	2 726 206	80 600	2 645 606	3 352 614
AS Autres immobilisations financières	1 904 676	181 768	1 722 908	1 067 980
AW (1) dont H.A.O. : Brut /	260 057	200 000	60 057	370
Net /	0	0	0	0
AZ TOTAL ACTIF IMMOBILISÉ (I)	427 729 164	281 674 137	146 055 027	145 538 822
ACTIF CIRCULANT				
BA Actif circulant H.A.O.	126 714	0	126 714	126 714
BB Stocks	131 691 084	4 408 535	127 282 549	126 412 838
BC Marchandises	16 580 981	720 704	15 860 277	17 696 866
BD Matières premières et autres approvisionnement	68 103 458	3 601 444	64 502 014	68 967 075
BE En-cours	7 966 409	150	7 966 259	6 611 168
BF Produits fabriqués	39 040 236	86 237	38 953 999	33 137 728
BG Créances et emplois assimilés	85 279 638	3 724 125	81 555 513	72 932 002
BH Fournisseurs, avances versées	9 048 942	2 473	9 046 469	8 765 694
BI Clients	31 734 970	2 442 413	29 292 557	31 505 947
BJ Autres créances	44 495 726	1 279 239	43 216 487	32 660 361
BK TOTAL ACTIF CIRCULANT (II)	217 097 436	8 132 660	208 964 776	199 471 554
TRÉSORERIE-ACTIF				
BQ Titres de placement	39 544	323	39 222	40 177
BR Valeurs à encaisser	35 716	0	35 716	41 056
BS Banques, chèques postaux, caisse	7 498 476	48 421	7 450 056	3 691 425
BT TOTAL TRÉSORERIE-ACTIF (III)	7 573 736	48 743	7 524 993	3 772 658
BU Écarts de conversion-Actif (IV)	40	40	0	0
BZ TOTAL GÉNÉRAL (I + II + III + IV)	652 400 376	289 855 580	362 544 796	348 783 033

Branche 23 - fabrication des produits métallurgiques de base et d'ouvrages en métaux : bilan-passif (en milliers de FCFA)

Rubriques	2017	2016
CAPITAUX PROPRES ET RESSOURCES ASSIMILÉES		
CA Capital	48 691 985	72 772 713
CB Actionnaires capital non appelé	3 986	3 986
CC Primes et Réserves	-28 094 403	-51 320 011
CD Primes d'apport, d'émission, de fusion	93 379	26 458
CE Écarts de réévaluation	424 954	10 074 969
CF Réserves indisponibles	4 975 739	4 633 296
CG Réserves libres	2 478 609	2 287 199
CH Report à nouveau	-36 067 085	-68 341 933
CI Résultat net de l'exercice (bénéfice + ou perte -)	-5 979 544	-8 727 701
CK Autres capitaux propres	1 789 251	1 332 149
CL Subventions d'investissement	194 357	0
CM Provisions réglementées et fonds assimilés	1 594 894	1 332 149
CP TOTAL CAPITAUX PROPRES (I)	16 415 290	14 065 150
DETTES FINANCIÈRES ET RESSOURCES ASSIMILÉES		
DA Emprunts	15 964 338	17 218 380
DB Dettes de crédit-bail et contrats assimilés	626 692	708 011
DC Dettes financières diverses	45 155 946	45 212 972
DD Provisions financières pour risques et charges	6 050 863	5 774 081
DE (1) dont H.A.O. : /	0	0
DF TOTAL DETTES FINANCIÈRES (II)	67 797 839	68 913 443
DG TOTAL RESSOURCES STABLES (I + II)	84 213 129	82 978 594
PASSIF CIRCULANT		
DH Dettes circulantes H.A.O.et ressources assimilées	256 931	617 226
DI Clients, avances reçues	14 837 745	16 021 990
DJ Fournisseurs d'exploitation	150 963 065	139 189 879
DK Dettes fiscales	14 208 496	9 998 185
DL Dettes sociales	2 453 408	2 456 674
DM Autres dettes	50 107 903	45 659 313
DN Risques provisionnés	582 701	985 797
DP TOTAL PASSIF CIRCULANT (III)	233 410 249	214 929 064
TRÉSORERIE-PASSIF		
DQ Banques, crédits d'escompte	1 102 158	1 197 016
DR Banques, crédits de trésorerie	22 932 737	25 248 400
DS Banques, découverts	20 837 156	22 663 725
DT TOTAL TRÉSORERIE-PASSIF (IV)	44 872 050	49 109 141
DU Écarts de conversion-Passif (V)	49 368	1 766 235
DZ TOTAL GÉNÉRAL (I + II + III + IV + V)	362 544 796	348 783 033

Branche 23 - fabrication des produits métallurgiques de base et d'ouvrages en métaux : Compte de résultat- charges (en milliers de FCFA)

Rubriques	2017	2016
ACTIVITÉ D'EXPLOITATION		
RA Achats de marchandises	6 749 135	7 107 090
RB Variation de stocks	193 592	-703 232
(Marge brute sur marchandises voir TB)		
RC Achats de matières premières et fournitures liées	184 090 711	163 342 886
RD Variation de stocks	-186 932	-5 254 830
(Marge brute sur matières voir TG)		
RE Autres achats	50 573 989	44 456 368
RH Variation de stocks	-623 811	861 277
RI Transports	18 727 045	21 362 432
RJ Services extérieurs	26 573 219	26 532 067
RK Impôts et taxes	3 939 715	3 053 496
RL Autres charges	6 001 318	6 323 711
(Valeur ajoutée voir TN)		
RP Charges de personnel(1)	21 136 643	20 018 409
(1) dont personnel extérieur / ...	1 617	1 183 924
RQ (Excédent brut d'exploitation voir TQ)		
RS Dotations aux amortissements et aux provisions	23 687 974	24 004 323
RW Total des charges d'exploitation	340 862 598	311 103 997
(Résultat d'exploitation voir TX)		
ACTIVITÉ FINANCIÈRE		
SA Frais financiers	4 399 045	5 300 951
SC Pertes de change	3 802 176	1 391 093
SD Dotations aux amortissements et aux provisions	0	760
SF Total des charges financières	8 201 221	6 692 804
(Résultat financier voir UG)		
SH Total des charges des activités ordinaires	349 063 819	317 796 800
(Résultat des activités ordinaires voir UI)		
HORS ACTIVITÉS ORDINAIRES (H.A.O.)		
SK Valeurs comptables des cessions d'immobilisation	652 903	447 781
SL Charges H.A.O.	88 533	52 902
SM Dotations H.A.O.	268 533	397 138
SO Total des charges H.A.O.	1 009 968	897 821
(Résultat H.A.O. voir UP)		
SQ Participation des travailleurs	0	0
SR Impôts sur le résultat	6 591 189	5 796 406
SS Total participation et impôts	6 591 189	5 796 406
ST TOTAL GÉNÉRAL DES CHARGES	356 664 977	324 491 027
(Résultat net voir UZ)		

Branche 23 - fabrication des produits métallurgiques de base et d'ouvrages en métaux : Compte de résultat –produits (en milliers de FCFA)

Rubriques			2017	2016
ACTIVITÉ D'EXPLOITATION				
TA Ventes de marchandises			5 133 682	3 579 574
TB MARGE BRUTE SUR MARCHANDISES	-1 809 045	-2 824 283		
TC Ventes de produits fabriqués			250 412 843	219 930 833
TD Travaux, services vendus			31 163 637	27 980 689
TE Production stockée (ou déstockage)			161 235	1 173 814
TF Production immobilisée			3 482 136	3 957 768
TG MARGE BRUTE SUR MATIÈRES	101 553 607	95 712 365		
TH Produits accessoires			10 170 673	14 415 116
TI CHIFFRE D'AFFAIRES(1) (TA + TC + TD + TH)	296 880 835	265 906 212		
TJ (1) dont à l'exportation	6 898 455	73 117 445		
TK Subventions d'exploitation			1 894	1 894
TL Autres produits			4 956 998	4 120 048
TN VALEUR AJOUTÉE	9 445 118	8 078 471		
TQ EXCÉDENT BRUT D'EXPLOITATION	-11 691 525	-11 939 937		
TS Reprises de provisions			5 502 669	5 069 197
TT Transferts de charges			33 019 040	33 362 690
TW Total des produits d'exploitation			344 004 808	313 591 623
TX RÉSULTAT D'EXPLOITATION Bénéfice (+) ; Perte (-)	3 142 210	2 487 627		
ACTIVITÉ FINANCIÈRE				
UA Revenus financiers			577 033	900 367
UC Gains de change			5 325 546	62 322
UD Reprises de provisions			2 952	0
UE Transferts de charges			17 883	0
UF Total des produits financiers			5 923 414	962 689
UG RÉSULTAT FINANCIER (+ ou -)	-2 277 807	-5 730 114		
UH Total des produits des activités ordinaires			349 928 222	314 554 313
UI RÉSULTAT DES ACTIVITÉS ORDINAIRES (+ ou -)	864 403	-3 242 488		
UJ (1) dont impôt correspondant				
Hors activités ORDINAIRES (H.A.O.)				
UK Produits des cessions d'immobilisations			468 000	488 800
UL Produits H.A.O.			200 616	452 042
UM Reprises H.A.O.			88 595	190 796
UN Transferts de charges			0	77 376
UO Total des produits H.A.O.			757 211	1 209 013
UP RÉSULTAT H.A.O. (+ ou -)	-252 758	311 192		
UT TOTAL GÉNÉRAL DES PRODUITS			350 685 433	315 763 326
UZ RÉSULTAT NET Bénéfice (+) ; Perte (-)	-5 979 544	-8 727 701		

Branche 23 - fabrication des produits métallurgiques de base et d'ouvrages en métaux : Situation et mouvement de l'actif immobilisé (en milliers de FCFA)

		A	B: AUGMENTATION			C: DIMINUTION		D=A + B - C
		Montant brut à l'ouverture de l'exercice	Acquisition, Apports, Création	Virements de poste à poste	Suite à une réévaluation pratiquée au cours de l'exercice	Cessions; Scissions hors service	Virement de poste à poste	Montant brut à la clôture de l'exercice
CHARGES IMMOBILISÉES : totaux lignes 2 et 3	1	1 198 597	43 588	-	655	23 660	273	1 218 906
Frais d'établissement et charges à répartir	2	1 198 292	18 528	-	655	23 660	273	1 193 541
Primes de remboursement des obligations	3	305	25 060	-	-	-	-	25 365
IMMOBILISATIONS INCORPORELLES : lignes 5 à 8	4	19 148 482	40 991	20 200	-	-	-	19 209 672
Frais de recherche et de développement	5	11 439	-	-	-	-	-	11 439
Brevets, licences, logiciels	6	3 558 840	27 108	20 200	-	-	-	3 606 148
Fonds commercial	7	726 260	-	-	-	-	-	726 260
Autres immobilisations incorporelles	8	14 851 943	13 883	-	-	-	-	14 865 826
IMMOBILISATIONS CORPORELLES : lignes 10 à 15	9	390 164 899	31 094 548	14 859	134 812	7 028 406	970 177	413 410 534
Terrains	10	14 419 481	7 012 456	-	89 946	-	362 630	21 159 252
Bâtiments	11	57 615 791	1 519 921	4 215	-	1 747 019	230 474	57 162 434
Installations et agencements	12	148 724 061	11 458 139	2 703	-	283 694	2 400	159 898 809
Matériel	13	146 738 593	7 890 735	7 941	22 524	4 651 539	332 041	149 676 213
Matériel de transport	14	16 398 497	1 216 430	-	22 342	343 154	7 520	17 286 595
AVANCES ET ACOMPTES VERSÉS SUR IMMOBILISATIONS	15	6 268 476	1 996 868	-	-	3 000	35 112	8 227 231
IMMOBILISATIONS FINANCIÈRES : lignes 17 et 18	16	6 269 874	2 658 076	-	-	3 984 204	17 708	4 926 038
Titres de participation	17	1 512 066	2 406 350	-	-	367 630	-	3 550 786
Autres immobilisations financières	18	4 757 808	251 726	-	-	3 616 574	17 708	1 375 251
TOTAL GÉNÉRAL : lignes 1, 4, 9 et 16	19	416 781 851	33 837 202	35 059	135 466	11 036 270	988 431	438 764 877

Les données de ce tableau concernent 166 entreprises sur les 213 de cette branche. Leur chiffre d'affaires représente 99,2% de l'ensemble de la branche.

Branche 24 -Fabrication de machines, d'appareils électriques et matériels n.c.a : Evolution des effectifs employés

Qualifications		Camerounais	Autres ressortissants CEMAC	Autres pays OHADA	Hors pays OHADA	Total
Cadres supérieurs	Début d'exercice	8	0	0	0	8
	Embauches	2	0	0	0	2
	Départs	2	0	0	0	2
	Fin d'exercice	8	0	0	0	8
Techniciens supérieurs et cadres moyens	Début d'exercice	48	0	0	0	48
	Embauches	4	0	0	0	4
	Départs	7	0	0	0	7
	Fin d'exercice	45	0	0	0	45
Techniciens, agents de maîtrise et ouvriers qualifiés	Début d'exercice	358	0	0	0	358
	Embauches	31	0	0	0	31
	Départs	13	0	0	0	13
	Fin d'exercice	376	0	0	0	376
Employés, manœuvres, ouvriers et apprentis	Début d'exercice	102	0	0	0	102
	Embauches	42	0	0	0	42
	Départs	8	0	0	0	8
	Fin d'exercice	136	0	0	0	136
Total	Début d'exercice	516	0	0	0	516
	Embauches	79	0	0	0	79
	Départs	30	0	0	0	30
	Fin d'exercice	565	0	0	0	565

Branche 24 -Fabrication de machines, d'appareils électriques et matériels n.c.a : Bilan-actif (en milliers de FCFA)

Rubriques	2017			2016
	Brut	Amortissement	Net	Net
ACTIF IMMOBILISÉ				
AA Charges immobilisées	1 388	0	1 388	1 038
AX Frais d'établissement	1 138	0	1 138	788
AY Charges à répartir	250	0	250	250
AC Primes de remboursement des obligations	0	0	0	0
AD Immobilisations incorporelles	35 384	27 257	8 127	23 175
AE Frais de recherche et de développement	400	0	400	400
AF Brevets, licences, logiciels	30 252	24 560	5 692	2 665
AG Fonds commercial	2 500	1 000	1 500	1 500
AH Autres immobilisations incorporelles	2 232	1 697	535	18 609
AI Immobilisations corporelles	5 727 437	3 392 129	2 335 308	2 142 645
AJ Terrains	2 700	0	2 700	2 000
AK Bâtiments	154 266	84 181	70 084	390 997
AL Installations et agencements	715 084	270 672	444 412	181 200
AM Matériel	1 920 716	1 387 710	533 006	376 621
AN Matériel de transport	2 934 672	1 649 566	1 285 106	1 191 827
AP Avances et acomptes versés sur immobilisations	0	0	0	0
AQ Immobilisations financières	56 776	10 373	46 402	52 761
AR Titres de participation	0	0	0	14 014
AS Autres immobilisations financières	56 776	10 373	46 402	38 746
AW (1) dont H.A.O. : Brut /	0	0	0	13 864
Net /	0	0	0	0
AZ TOTAL ACTIF IMMOBILISÉ (I)	5 820 985	3 429 760	2 391 225	2 219 618
ACTIF CIRCULANT				
BA Actif circulant H.A.O.	0	0	0	0
BB Stocks	1 948 416	13 772	1 934 644	1 438 930
BC Marchandises	24 844	0	24 844	24 844
BD Matières premières et autres approvisionnement	735 813	13 772	722 041	721 831
BE En-cours	875 504	0	875 504	560 387
BF Produits fabriqués	312 255	0	312 255	131 868
BG Créances et emplois assimilés	7 022 922	565 597	6 457 325	8 037 369
BH Fournisseurs, avances versées	523 804	0	523 804	1 875 959
BI Clients	5 237 783	549 886	4 687 897	5 433 115
BJ Autres créances	1 261 335	15 711	1 245 624	728 296
BK TOTAL ACTIF CIRCULANT (II)	8 971 338	579 369	8 391 969	9 476 299
TRÉSORERIE-ACTIF				
BQ Titres de placement	0	0	0	0
BR Valeurs à encaisser	6 706	0	6 706	0
BS Banques, chèques postaux, caisse	5 352 903	2 251	5 350 652	4 401 439
BT TOTAL TRÉSORERIE-ACTIF (III)	5 359 609	2 251	5 357 359	4 401 439
BU Écarts de conversion-Actif (IV)	0	0	0	0
BZ TOTAL GÉNÉRAL (I + II + III + IV)	20 151 932	4 011 379	16 140 553	16 097 356

Branche 24 -Fabrication de machines, d'appareils électriques et matériels n.c.a : Bilan-passif (en milliers de FCFA)

Rubriques	2017	2016
CAPITAUX PROPRES ET RESSOURCES ASSIMILÉES		
CA Capital	1 202 756	1 154 636
CB Actionnaires capital non appelé	-21 678	-21 678
CC Primes et Réserves	762 442	891 823
CD Primes d'apport, d'émission, de fusion	0	0
CE Écarts de réévaluation	35 303	31 723
CF Réserves indisponibles	161 344	129 958
CG Réserves libres	0	0
CH Report à nouveau	565 796	730 143
CI Résultat net de l'exercice (bénéfice + ou perte -)	333 377	259 566
CK Autres capitaux propres	0	0
CL Subventions d'investissement	0	0
CM Provisions réglementées et fonds assimilés	0	0
CP TOTAL CAPITAUX PROPRES (I)	2 276 898	2 284 347
DETTES FINANCIÈRES ET RESSOURCES ASSIMILÉES		
DA Emprunts	22 027	22 027
DB Dettes de crédit-bail et contrats assimilés	37 021	37 021
DC Dettes financières diverses	58 646	70 433
DD Provisions financières pour risques et charges	1 406 501	1 090 690
DE (1) dont H.A.O. : /	0	0
DF TOTAL DETTES FINANCIÈRES (II)	1 524 195	1 220 172
DG TOTAL RESSOURCES STABLES (I + II)	3 801 093	3 504 518
PASSIF CIRCULANT		
DH Dettes circulantes H.A.O.et ressources assimilées	0	0
DI Clients, avances reçues	2 681 302	1 599 234
DJ Fournisseurs d'exploitation	5 497 158	7 208 360
DK Dettes fiscales	1 264 956	762 058
DL Dettes sociales	263 152	472 484
DM Autres dettes	2 608 786	2 518 899
DN Risques provisionnés	0	0
DP TOTAL PASSIF CIRCULANT (III)	12 315 354	12 561 035
TRÉSORERIE-PASSIF		
DQ Banques, crédits d'escompte	0	0
DR Banques, crédits de trésorerie	10 520	1 354
DS Banques, découverts	13 585	30 449
DT TOTAL TRÉSORERIE-PASSIF (IV)	24 106	31 802
DU Écarts de conversion-Passif (V)	0	0
DZ TOTAL GÉNÉRAL (I + II + III + IV + V)	16 140 553	16 097 356

Branche 24 -Fabrication de machines, d'appareils électriques et matériels n.c.a : Compte de résultat – charges (en milliers de FCFA)

Rubriques	2017	2016
ACTIVITÉ D'EXPLOITATION		
RA Achats de marchandises	37 300	83 265
RB Variation de stocks	19 312	19 312
(Marge brute sur marchandises voir TB)		
RC Achats de matières premières et fournitures liées	2 050 053	1 299 906
RD Variation de stocks	175 684	42 100
(Marge brute sur matières voir TG)		
RE Autres achats	1 943 633	3 675 774
RH Variation de stocks	-256	0
RI Transports	296 834	210 803
RJ Services extérieurs	2 184 559	1 336 469
RK Impôts et taxes	164 235	374 435
RL Autres charges	123 668	398 088
(Valeur ajoutée voir TN)		
RP Charges de personnel(1)	3 395 211	3 210 604
(1) dont personnel extérieur / ...	0	0
RQ (Excédent brut d'exploitation voir TQ)		
RS Dotations aux amortissements et aux provisions	853 493	404 071
RW Total des charges d'exploitation	11 243 725	11 054 826
(Résultat d'exploitation voir TX)		
ACTIVITÉ FINANCIÈRE		
SA Frais financiers	56 125	58 936
SC Pertes de change	143	0
SD Dotations aux amortissements et aux provisions	203 030	0
SF Total des charges financières	259 298	58 936
(Résultat financier voir UG)		
SH Total des charges des activités ordinaires	11 503 023	11 113 762
(Résultat des activités ordinaires voir UI)		
HORS ACTIVITÉS ORDINAIRES (H.A.O.)		
SK Valeurs comptables des cessions d'immobilisation	0	0
SL Charges H.A.O.	0	0
SM Dotations H.A.O.	0	0
SO Total des charges H.A.O.	0	0
(Résultat H.A.O. voir UP)		
SQ Participation des travailleurs	0	0
SR Impôts sur le résultat	559 960	286 746
SS Total participation et impôts	559 960	286 746
ST TOTAL GÉNÉRAL DES CHARGES	12 062 983	11 400 509
(Résultat net voir UZ)		

Branche 24 -Fabrication de machines, d'appareils électriques et matériels n.c.a : Compte de résultat –produits (en milliers de FCFA)

Rubriques			2017	2016
ACTIVITÉ D'EXPLOITATION				
TA Ventes de marchandises			120 484	65 161
TB MARGE BRUTE SUR MARCHANDISES	63 872	-37 416		
TC Ventes de produits fabriqués			210 575	343 275
TD Travaux, services vendus			11 198 729	10 674 066
TE Production stockée (ou déstockage)			310 133	-387 011
TF Production immobilisée			0	0
TG MARGE BRUTE SUR MATIÈRES	9 493 701	9 284 951		
TH Produits accessoires			265	15 265
TI CHIFFRE D'AFFAIRES(1) (TA + TC + TD + TH)	11 530 053	11 097 767		
TJ (1) dont à l'exportation	12 233	12 233		
TK Subventions d'exploitation			0	0
TL Autres produits			5 213	445 151
TN VALEUR AJOUTÉE	4 850 378	3 715 756		
TQ EXCÉDENT BRUT D'EXPLOITATION	1 455 167	505 151		
TS Reprises de provisions			290 265	0
TT Transferts de charges			0	318 642
TW Total des produits d'exploitation			12 135 664	11 474 549
TX RÉSULTAT D'EXPLOITATION Bénéfice (+); Perte (-)	891 939	419 723		
ACTIVITÉ FINANCIÈRE				
UA Revenus financiers			109 131	41 097
UC Gains de change			16	0
UD Reprises de provisions			81 473	81 473
UE Transferts de charges			0	0
UF Total des produits financiers			190 620	122 570
UG RÉSULTAT FINANCIER (+ ou -)	-68 678	63 634		
UH Total des produits des activités ordinaires			12 326 284	11 597 119
UI RÉSULTAT DES ACTIVITÉS ORDINAIRES (+ ou -)	823 261	483 356		
UJ (1) dont impôt correspondant				
Hors activités ORDINAIRES (H.A.O.)				
UK Produits des cessions d'immobilisations			7 000	0
UL Produits H.A.O.			50 655	50 535
UM Reprises H.A.O.			0	0
UN Transferts de charges			12 421	12 421
UO Total des produits H.A.O.			70 076	62 956
UP RÉSULTAT H.A.O. (+ ou -)	70 076	62 956		
UT TOTAL GÉNÉRAL DES PRODUITS			12 396 360	11 660 075
UZ RÉSULTAT NET Bénéfice (+); Perte (-)	333 377	259 566		

Branche 24 -Fabrication de machines, d'appareils électriques et matériels n.c.a : Situation et mouvement de l'actif immobilisé (en milliers de FCFA)

		A	B: AUGMENTATION			C: DIMINUTION		D=A + B - C
		Montant brut à l'ouverture de l'exercice	Acquisition, Apports, Création	Virements de poste à poste	Suite à une réévaluation pratiquée au cours de l'exercice	Cessions; Scissions hors service	Virement de poste à poste	Montant brut à la clôture de l'exercice
CHARGES IMMOBILISÉES : totaux lignes 2 et 3	1	1 295	-	-	-	-	-	1 295
Frais d'établissement et charges à répartir	2	1 295	-	-	-	-	-	1 295
Primes de remboursement des obligations	3	-	-	-	-	-	-	-
IMMOBILISATIONS INCORPORELLES : lignes 5 à 8	4	32 536	4 530	-	-	-	-	37 067
Frais de recherche et de développement	5	400	-	-	-	-	-	400
Brevets, licences, logiciels	6	27 672	4 530	-	-	-	-	32 202
Fonds commercial	7	2 232	-	-	-	-	-	2 232
Autres immobilisations incorporelles	8	2 232	-	-	-	-	-	2 232
IMMOBILISATIONS CORPORELLES : lignes 10 à 15	9	6 465 019	335 172	-	-	60 793	4 303	6 735 096
Terrains	10	61 623	-	-	-	-	-	61 623
Bâtiments	11	248 082	-	-	-	-	-	248 082
Installations et agencements	12	1 398 505	17 427	-	-	-	4 303	1 411 629
Matériel	13	1 034 828	93 077	-	-	-	-	1 127 906
Matériel de transport	14	2 695 621	248 842	-	-	60 793	-	2 883 670
AVANCES ET ACOMPTES VERSÉS SUR IMMOBILISATIONS	15	1 026 361	24 175	-	-	-	-	1 002 187
IMMOBILISATIONS FINANCIÈRES : lignes 17 et 18	16	84 126	47 128	-	-	26 703	-	104 552
Titres de participation	17	-	-	-	-	-	-	-
Autres immobilisations financières	18	84 126	47 128	-	-	26 703	-	104 552
TOTAL GÉNÉRAL : lignes 1, 4, 9 et 16	19	6 582 977	386 831	-	-	87 496	4 303	6 878 009

Les données de ce tableau concernent 20 entreprises sur les 24 de cette branche. Leur chiffre d'affaires représente 99,3% de l'ensemble de la branche.

Branche 25 -Fabrication d'équipements et d'appareils audio-visuels et de communication, fabrication d'instruments médicaux, d'optique et d'horlogerie : Evolution des effectifs employés

Qualifications		Camerounais	Autres ressortissants CEMAC	Autres pays OHADA	Hors pays OHADA	Total
Cadres supérieurs	Début d'exercice	7	0	0	0	7
	Embauches	0	0	0	0	0
	Départs	2	0	0	0	2
	Fin d'exercice	5	0	0	0	5
Techniciens supérieurs et cadres moyens	Début d'exercice	12	0	0	0	12
	Embauches	0	0	0	0	0
	Départs	2	0	0	0	2
	Fin d'exercice	10	0	0	0	10
Techniciens, agents de maîtrise et ouvriers qualifiés	Début d'exercice	24	0	0	0	24
	Embauches	1	0	0	0	1
	Départs	0	0	0	0	0
	Fin d'exercice	25	0	0	0	25
Employés, manœuvres, ouvriers et apprentis	Début d'exercice	33	0	0	0	33
	Embauches	1	0	0	0	1
	Départs	1	0	0	0	1
	Fin d'exercice	33	0	0	0	33
Total	Début d'exercice	76	0	0	0	76
	Embauches	2	0	0	0	2
	Départs	5	0	0	0	5
	Fin d'exercice	73	0	0	0	73

Branche 25 -Fabrication d'équipements et d'appareils audio-visuels et de communication, d'optique et d'horlogerie : Bilan-actif (en milliers de FCFA)

Rubriques	2017			2016
	Brut	Amortissement	Net	Net
ACTIF IMMOBILISÉ				
AA Charges immobilisées	750	75	675	675
AX Frais d'établissement	750	75	675	675
AY Charges à répartir	0	0	0	0
AC Primes de remboursement des obligations	0	0	0	0
AD Immobilisations incorporelles	22 255	1 837	20 417	15 566
AE Frais de recherche et de développement	4 851	0	4 851	0
AF Brevets, licences, logiciels	17 404	1 837	15 566	15 566
AG Fonds commercial	0	0	0	0
AH Autres immobilisations incorporelles	0	0	0	0
AI Immobilisations corporelles	2 175 066	968 563	1 206 504	1 002 226
AJ Terrains	133 573	0	133 573	38 573
AK Bâtiments	359 624	98 441	261 183	261 183
AL Installations et agencements	218 439	108 628	109 811	106 371
AM Matériel	1 162 616	474 256	688 360	582 524
AN Matériel de transport	300 814	287 238	13 576	13 576
AP Avances et acomptes versés sur immobilisations	0	0	0	0
AQ Immobilisations financières	31 087	0	31 087	15 976
AR Titres de participation	0	0	0	0
AS Autres immobilisations financières	31 087	0	31 087	15 976
AW (1) dont H.A.O. : Brut /	0	0	0	0
Net /	0	0	0	0
AZ TOTAL ACTIF IMMOBILISÉ (I)	2 229 157	970 475	1 258 682	1 034 443
ACTIF CIRCULANT				
BA Actif circulant H.A.O.	0	0	0	0
BB Stocks	804 371	0	804 371	859 692
BC Marchandises	0	0	0	0
BD Matières premières et autres approvisionnement	789 480	0	789 480	851 766
BE En-cours	0	0	0	0
BF Produits fabriqués	14 891	0	14 891	7 926
BG Créances et emplois assimilés	389 689	418	389 271	920 575
BH Fournisseurs, avances versées	2 398	0	2 398	2 398
BI Clients	341 336	418	340 918	383 138
BJ Autres créances	45 954	0	45 954	535 040
BK TOTAL ACTIF CIRCULANT (II)	1 194 060	418	1 193 642	1 780 267
TRÉSORERIE-ACTIF				
BQ Titres de placement	0	0	0	0
BR Valeurs à encaisser	0	0	0	0
BS Banques, chèques postaux, caisse	62 903	2 458	60 445	49 648
BT TOTAL TRÉSORERIE-ACTIF (III)	62 903	2 458	60 445	49 648
BU Écarts de conversion-Actif (IV)	0	0	0	0
BZ TOTAL GÉNÉRAL (I + II + III + IV)	3 486 120	973 351	2 512 769	2 864 359

Branche 25 -Fabrication d'équipements et d'appareils audio-visuels et de communication, fabrication d'instruments médicaux, d'optique et d'horlogerie : Bilan-passif (en milliers de FCFA)

Rubriques	2017	2016
CAPITAUX PROPRES ET RESSOURCES ASSIMILÉES		
CA Capital	472 856	370 895
CB Actionnaires capital non appelé	-4 429	0
CC Primes et Réserves	335 842	276 166
CD Primes d'apport, d'émission, de fusion	0	0
CE Écarts de réévaluation	0	0
CF Réserves indisponibles	20 000	20 000
CG Réserves libres	949 492	949 492
CH Report à nouveau	-633 650	-693 326
CI Résultat net de l'exercice (bénéfice + ou perte -)	-206 849	-156 590
CK Autres capitaux propres	4 877	0
CL Subventions d'investissement	4 877	0
CM Provisions réglementées et fonds assimilés	0	0
CP TOTAL CAPITAUX PROPRES (I)	602 297	490 471
DETTES FINANCIÈRES ET RESSOURCES ASSIMILÉES		
DA Emprunts	302 822	349 243
DB Dettes de crédit-bail et contrats assimilés	0	0
DC Dettes financières diverses	0	0
DD Provisions financières pour risques et charges	0	0
DE (1) dont H.A.O. : /	0	0
DF TOTAL DETTES FINANCIÈRES (II)	302 822	349 243
DG TOTAL RESSOURCES STABLES (I + II)	905 119	839 713
PASSIF CIRCULANT		
DH Dettes circulantes H.A.O.et ressources assimilées	0	0
DI Clients, avances reçues	13 343	0
DJ Fournisseurs d'exploitation	148 739	1 225 976
DK Dettes fiscales	23 899	15 107
DL Dettes sociales	198 637	198 830
DM Autres dettes	1 111 304	474 988
DN Risques provisionnés	22 960	23 556
DP TOTAL PASSIF CIRCULANT (III)	1 518 882	1 938 457
TRÉSORERIE-PASSIF		
DQ Banques, crédits d'escompte	0	0
DR Banques, crédits de trésorerie	0	0
DS Banques, découverts	88 769	86 189
DT TOTAL TRÉSORERIE-PASSIF (IV)	88 769	86 189
DU Écarts de conversion-Passif (V)	0	0
DZ TOTAL GÉNÉRAL (I + II + III + IV + V)	2 512 769	2 864 359

Branche 25 -Fabrication d'équipements et d'appareils audio-visuels et de communication, fabrication d'instruments médicaux, d'optique et d'horlogerie : Compte de résultat –charges (en milliers de FCFA)

Rubriques	2017	2016
ACTIVITÉ D'EXPLOITATION		
RA Achats de marchandises	0	57 221
RB Variation de stocks	0	59 909
(Marge brute sur marchandises voir TB)		
RC Achats de matières premières et fournitures liées	107 372	72 436
RD Variation de stocks	100 865	-4 340
(Marge brute sur matières voir TG)		
RE Autres achats	268 733	260 407
RH Variation de stocks	-17 310	-17 366
RI Transports	19 509	18 722
RJ Services extérieurs	292 124	134 155
RK Impôts et taxes	31 592	16 753
RL Autres charges	145 032	144 681
(Valeur ajoutée voir TN)		
RP Charges de personnel(1)	47 454	43 660
(1) dont personnel extérieur / ...	0	0
RQ (Excédent brut d'exploitation voir TQ)		
RS Dotations aux amortissements et aux provisions	86 528	81 468
RW Total des charges d'exploitation	1 081 898	867 706
(Résultat d'exploitation voir TX)		
ACTIVITÉ FINANCIÈRE		
SA Frais financiers	12 617	13 502
SC Pertes de change	0	0
SD Dotations aux amortissements et aux provisions	0	0
SF Total des charges financières	12 617	13 502
(Résultat financier voir UG)		
SH Total des charges des activités ordinaires	1 094 515	881 208
(Résultat des activités ordinaires voir UI)		
HORS ACTIVITÉS ORDINAIRES (H.A.O.)		
SK Valeurs comptables des cessions d'immobilisation	0	0
SL Charges H.A.O.	0	0
SM Dotations H.A.O.	0	0
SO Total des charges H.A.O.	0	0
(Résultat H.A.O. voir UP)		
SQ Participation des travailleurs	0	0
SR Impôts sur le résultat	15 481	13 388
SS Total participation et impôts	15 481	13 388
ST TOTAL GÉNÉRAL DES CHARGES	1 109 996	894 596
(Résultat net voir UZ)		

Branche 25 -Fabrication d'équipements et d'appareils audio-visuels et de communication, fabrication d'instruments médicaux, d'optique et d'horlogerie : Compte de résultat –produits (en milliers de FCFA)

Rubriques			2017	2016
ACTIVITÉ D'EXPLOITATION				
TA Ventes de marchandises			951	154 592
TB MARGE BRUTE SUR MARCHANDISES	951	37 462		
TC Ventes de produits fabriqués			252 092	98 747
TD Travaux, services vendus			644 905	460 925
TE Production stockée (ou déstockage)			0	0
TF Production immobilisée			0	0
TG MARGE BRUTE SUR MATIÈRES	688 761	482 896		
TH Produits accessoires			300	600
TI CHIFFRE D'AFFAIRES(1) (TA + TC + TD + TH)	898 248	714 864		
TJ (1) dont à l'exportation	23 579	0		
TK Subventions d'exploitation			0	0
TL Autres produits			300	300
TN VALEUR AJOUTÉE	-49 369	-27 414		
TQ EXCÉDENT BRUT D'EXPLOITATION	-96 822	-71 074		
TS Reprises de provisions			0	0
TT Transferts de charges			0	18 244
TW Total des produits d'exploitation			898 548	733 408
TX RÉSULTAT D'EXPLOITATION Bénéfice (+) ; Perte (-)	-183 350	-134 299		
ACTIVITÉ FINANCIÈRE				
UA Revenus financiers			598	598
UC Gains de change			0	0
UD Reprises de provisions			0	0
UE Transferts de charges			0	0
UF Total des produits financiers			598	598
UG RÉSULTAT FINANCIER (+ ou -)	-12 019	-12 904		
UH Total des produits des activités ordinaires			899 146	734 006
UI RÉSULTAT DES ACTIVITÉS ORDINAIRES (+ ou -)	-195 368	-147 203		
UJ (1) dont impôt correspondant				
Hors activités ORDINAIRES (H.A.O.)				
UK Produits des cessions d'immobilisations			4 000	4 000
UL Produits H.A.O.			0	0
UM Reprises H.A.O.			0	0
UN Transferts de charges			0	0
UO Total des produits H.A.O.			4 000	4 000
UP RÉSULTAT H.A.O. (+ ou -)	4 000	4 000		
UT TOTAL GÉNÉRAL DES PRODUITS			903 146	738 006
UZ RÉSULTAT NET Bénéfice (+) ; Perte (-)	-206 849	-156 590		

Branche 25 -Fabrication d'équipements et d'appareils audio-visuels et de communication, fabrication d'instruments médicaux, d'optique et d'horlogerie : Situation et mouvement de l'actif immobilisé (en milliers de FCFA)

		A	B: AUGMENTATION			C: DIMINUTION		D=A + B - C
		Montant brut à l'ouverture de l'exercice	Acquisition, Apports, Création	Virements de poste à poste	Suite à une réévaluation pratiquée au cours de l'exercice	Cessions; Scissions hors service	Virement de poste à poste	Montant brut à la clôture de l'exercice
CHARGES IMMOBILISÉES : totaux lignes 2 et 3	1	-	-	-	-	-	-	-
Frais d'établissement et charges à répartir	2	-	-	-	-	-	-	-
Primes de remboursement des obligations	3	-	-	-	-	-	-	-
IMMOBILISATIONS INCORPORELLES : lignes 5 à 8	4	6 126	562	-	-	-	-	6 688
Frais de recherche et de développement	5	4 851	-	-	-	-	-	4 851
Brevets, licences, logiciels	6	1 275	562	-	-	-	-	1 837
Fonds commercial	7	-	-	-	-	-	-	-
Autres immobilisations incorporelles	8	-	-	-	-	-	-	-
IMMOBILISATIONS CORPORELLES : lignes 10 à 15	9	130 068	716 515	-	-	-	-	846 583
Terrains	10	-	95 000	-	-	-	-	95 000
Bâtiments	11	31 500	-	-	-	-	-	31 500
Installations et agencements	12	12 037	2 337	-	-	-	-	14 374
Matériel	13	65 690	619 178	-	-	-	-	684 868
Matériel de transport	14	20 840	-	-	-	-	-	20 840
AVANCES ET ACOMPTES VERSÉS SUR IMMOBILISATIONS	15	-	-	-	-	-	-	-
IMMOBILISATIONS FINANCIÈRES : lignes 17 et 18	16	12 228	2 900	-	-	-	-	15 128
Titres de participation	17	-	-	-	-	-	-	-
Autres immobilisations financières	18	12 228	2 900	-	-	-	-	15 128
TOTAL GÉNÉRAL : lignes 1, 4, 9 et 16	19	148 422	719 978	-	-	-	-	868 400

Les données de ce tableau concernent 6 entreprises sur les 9 de cette branche. Leur chiffre d'affaires représente 31,0% de l'ensemble de la branche.

Branche 26 - Fabrication de matériel de transport : Evolution des effectifs employés

Qualifications		Camerounais	Autres ressortissants CEMAC	Autres pays OHADA	Hors pays OHADA	Total
Cadres supérieurs	Début d'exercice	8	0	0	1	9
	Embauches	0	0	0	0	0
	Départs	1	0	0	0	1
	Fin d'exercice	7	0	0	1	8
Techniciens supérieurs et cadres moyens	Début d'exercice	59	0	3	0	62
	Embauches	3	0	0	0	3
	Départs	4	0	0	0	4
	Fin d'exercice	58	0	3	0	61
Techniciens, agents de maîtrise et ouvriers qualifiés	Début d'exercice	175	0	0	0	175
	Embauches	3	0	0	0	3
	Départs	11	0	0	0	11
	Fin d'exercice	167	0	0	0	167
Employés, manœuvres, ouvriers et apprentis	Début d'exercice	613	0	13	0	626
	Embauches	25	0	0	0	25
	Départs	27	0	0	0	27
	Fin d'exercice	611	0	13	0	624
Total	Début d'exercice	855	0	16	1	872
	Embauches	31	0	0	0	31
	Départs	43	0	0	0	43
	Fin d'exercice	843	0	16	1	860

Branche 26 - Fabrication de matériel de transport : Bilan-actif (en milliers de FCFA)

Rubriques	2017			2016
	Brut	Amortissement	Net	Net
ACTIF IMMOBILISÉ				
AA Charges immobilisées	124 285	810	123 475	123 985
AX Frais d'établissement	110 530	810	109 720	110 230
AY Charges à répartir	13 755	0	13 755	13 755
AC Primes de remboursement des obligations	0	0	0	0
AD Immobilisations incorporelles	368 462	330 043	38 419	45 714
AE Frais de recherche et de développement	0	0	0	0
AF Brevets, licences, logiciels	311 694	288 977	22 716	22 716
AG Fonds commercial	36 475	20 773	15 703	0
AH Autres immobilisations incorporelles	20 293	20 293	0	22 998
AI Immobilisations corporelles	115 677 881	36 462 936	79 214 945	79 186 676
AJ Terrains	922 433	0	922 433	922 433
AK Bâtiments	70 840 960	589 646	70 251 315	70 289 416
AL Installations et agencements	2 675 488	2 091 637	583 851	583 851
AM Matériel	38 917 631	31 688 024	7 229 607	7 172 628
AN Matériel de transport	2 321 368	2 093 630	227 739	218 347
AP Avances et acomptes versés sur immobilisations	10 095	4 750	5 344	0
AQ Immobilisations financières	414 268	73 346	340 923	340 923
AR Titres de participation	13 090	13 090	0	200
AS Autres immobilisations financières	401 178	60 256	340 923	340 723
AW (1) dont H.A.O. : Brut /	0	0	0	0
Net /	0	0	0	0
AZ TOTAL ACTIF IMMOBILISÉ (I)	116 594 990	36 871 884	79 723 106	79 697 298
ACTIF CIRCULANT				
BA Actif circulant H.A.O.	14 998	0	14 998	14 998
BB Stocks	3 447 190	157 527	3 289 663	2 611 425
BC Marchandises	2 081	0	2 081	0
BD Matières premières et autres approvisionnement	2 173 910	157 527	2 016 383	2 052 850
BE En-cours	326 434	0	326 434	558 575
BF Produits fabriqués	944 765	0	944 765	0
BG Créances et emplois assimilés	28 061 848	10 179 739	17 882 109	18 119 535
BH Fournisseurs, avances versées	1 926 656	55 223	1 871 433	1 932 754
BI Clients	19 166 842	8 500 916	10 665 926	10 943 604
BJ Autres créances	6 968 350	1 623 600	5 344 750	5 243 177
BK TOTAL ACTIF CIRCULANT (II)	31 524 037	10 337 267	21 186 770	20 745 958
TRÉSORERIE-ACTIF				
BQ Titres de placement	0	0	0	0
BR Valeurs à encaisser	300	0	300	300
BS Banques, chèques postaux, caisse	7 824 206	2 916	7 821 290	7 731 796
BT TOTAL TRÉSORERIE-ACTIF (III)	7 824 506	2 916	7 821 590	7 732 096
BU Écarts de conversion-Actif (IV)	1 383 117	0	1 383 117	1 383 117
BZ TOTAL GÉNÉRAL (I + II + III + IV)	157 326 650	47 212 067	110 114 584	109 558 469

Branche 26 - Fabrication de matériel de transport : Bilan-passif (en milliers de FCFA)

Rubriques	2017	2016
CAPITAUX PROPRES ET RESSOURCES ASSIMILÉES		
CA Capital	16 076 000	15 825 000
CB Actionnaires capital non appelé	0	-35 757
CC Primes et Réserves	-27 363 302	-27 863 068
CD Primes d'apport, d'émission, de fusion	0	0
CE Écarts de réévaluation	3 479 334	3 479 334
CF Réserves indisponibles	634 095	616 101
CG Réserves libres	1 650 000	1 650 000
CH Report à nouveau	-33 126 731	-33 608 503
CI Résultat net de l'exercice (bénéfice + ou perte -)	-1 515 408	-1 576 777
CK Autres capitaux propres	6 406 082	6 406 082
CL Subventions d'investissement	6 406 082	6 406 082
CM Provisions réglementées et fonds assimilés	0	0
CP TOTAL CAPITAUX PROPRES (I)	-6 396 628	-7 208 763
DETTES FINANCIÈRES ET RESSOURCES ASSIMILÉES		
DA Emprunts	37 297 937	37 297 937
DB Dettes de crédit-bail et contrats assimilés	0	0
DC Dettes financières diverses	4 890 177	4 947 473
DD Provisions financières pour risques et charges	12 644 835	12 637 935
DE (1) dont H.A.O. : /	0	0
DF TOTAL DETTES FINANCIÈRES (II)	54 832 949	54 883 346
DG TOTAL RESSOURCES STABLES (I + II)	48 436 321	47 674 583
PASSIF CIRCULANT		
DH Dettes circulantes H.A.O.et ressources assimilées	0	0
DI Clients, avances reçues	2 713 684	2 747 134
DJ Fournisseurs d'exploitation	14 241 168	14 038 034
DK Dettes fiscales	3 634 651	3 622 980
DL Dettes sociales	2 935 465	2 930 836
DM Autres dettes	37 862 106	38 228 833
DN Risques provisionnés	0	0
DP TOTAL PASSIF CIRCULANT (III)	61 387 075	61 567 817
TRÉSORERIE-PASSIF		
DQ Banques, crédits d'escompte	0	0
DR Banques, crédits de trésorerie	260 247	260 247
DS Banques, découverts	28 754	55 822
DT TOTAL TRÉSORERIE-PASSIF (IV)	289 001	316 069
DU Écarts de conversion-Passif (V)	2 187	0
DZ TOTAL GÉNÉRAL (I + II + III + IV + V)	110 114 584	109 558 469

Branche 26 - Fabrication de matériel de transport : Compte de résultat –charges (en milliers de FCFA)

Rubriques	2017	2016
ACTIVITÉ D'EXPLOITATION		
RA Achats de marchandises	88 654	63 358
RB Variation de stocks	6 534	0
(Marge brute sur marchandises voir TB)		
RC Achats de matières premières et fournitures liées	1 613 875	1 707 289
RD Variation de stocks	132 530	168 246
(Marge brute sur matières voir TG)		
RE Autres achats	1 323 556	1 306 256
RH Variation de stocks	22 183	22 183
RI Transports	101 861	104 998
RJ Services extérieurs	2 876 502	2 704 006
RK Impôts et taxes	41 308	42 254
RL Autres charges	313 496	400 821
(Valeur ajoutée voir TN)		
RP Charges de personnel(1)	5 301 140	5 265 615
(1) dont personnel extérieur / ...	0	0
RQ (Excédent brut d'exploitation voir TQ)		
RS Dotations aux amortissements et aux provisions	104 601	79 412
RW Total des charges d'exploitation	11 926 242	11 864 440
(Résultat d'exploitation voir TX)		
ACTIVITÉ FINANCIÈRE		
SA Frais financiers	25 427	30 111
SC Pertes de change	10 588	10 588
SD Dotations aux amortissements et aux provisions	703	703
SF Total des charges financières	36 718	41 401
(Résultat financier voir UG)		
SH Total des charges des activités ordinaires	11 962 960	11 905 841
(Résultat des activités ordinaires voir UI)		
HORS ACTIVITÉS ORDINAIRES (H.A.O.)		
SK Valeurs comptables des cessions d'immobilisation	0	0
SL Charges H.A.O.	0	0
SM Dotations H.A.O.	0	0
SO Total des charges H.A.O.	0	0
(Résultat H.A.O. voir UP)		
SQ Participation des travailleurs	0	0
SR Impôts sur le résultat	216 156	213 143
SS Total participation et impôts	216 156	213 143
ST TOTAL GÉNÉRAL DES CHARGES	12 179 116	12 118 984
(Résultat net voir UZ)		

Branche 26 - Fabrication de matériel de transport : Compte de résultat –produits (en milliers de FCFA)

Rubriques			2017	2016
ACTIVITÉ D'EXPLOITATION				
TA Ventes de marchandises			8 117	0
TB MARGE BRUTE SUR MARCHANDISES	-87 071	-63 358		
TC Ventes de produits fabriqués			2 138 556	2 034 895
TD Travaux, services vendus			4 922 653	4 908 857
TE Production stockée (ou déstockage)			129 669	148 923
TF Production immobilisée			0	0
TG MARGE BRUTE SUR MATIÈRES	5 444 472	5 450 287		
TH Produits accessoires			3 119 357	3 119 357
TI CHIFFRE D'AFFAIRES(1) (TA + TC + TD + TH)	10 188 682	10 063 109		
TJ (1) dont à l'exportation	0	0		
TK Subventions d'exploitation			0	0
TL Autres produits			15 180	0
TN VALEUR AJOUTÉE	3 813 031	3 692 619		
TQ EXCÉDENT BRUT D'EXPLOITATION	-1 488 109	-1 572 997		
TS Reprises de provisions			0	0
TT Transferts de charges			330 176	330 176
TW Total des produits d'exploitation			10 663 707	10 542 207
TX RÉSULTAT D'EXPLOITATION Bénéfice (+) ; Perte (-)	-1 262 534	-1 322 233		
ACTIVITÉ FINANCIÈRE				
UA Revenus financiers			0	0
UC Gains de change			0	0
UD Reprises de provisions			0	0
UE Transferts de charges			0	0
UF Total des produits financiers			0	0
UG RÉSULTAT FINANCIER (+ ou -)	-36 718	-41 401		
UH Total des produits des activités ordinaires			10 663 707	10 542 207
UI RÉSULTAT DES ACTIVITÉS ORDINAIRES (+ ou -)	-1 299 252	-1 363 634		
UJ (1) dont impôt correspondant	0	0		
Hors activités ORDINAIRES (H.A.O.)				
UK Produits des cessions d'immobilisations			0	0
UL Produits H.A.O.			0	0
UM Reprises H.A.O.			0	0
UN Transferts de charges			0	0
UO Total des produits H.A.O.			0	0
UP RÉSULTAT H.A.O. (+ ou -)	0	0		
UT TOTAL GÉNÉRAL DES PRODUITS			10 663 707	10 542 207
UZ RÉSULTAT NET Bénéfice (+) ; Perte (-)	-1 515 408	-1 576 777		

Branche 26 - Fabrication de matériel de transport : Situation et mouvement de l'actif immobilisé (en milliers de FCFA)

		A	B: AUGMENTATION			C: DIMINUTION		D=A + B - C
		Montant brut à l'ouverture de l'exercice	Acquisition, Apports, Création	Virements de poste à poste	Suite à une réévaluation pratiquée au cours de l'exercice	Cessions; Scissions hors service	Virement de poste à poste	Montant brut à la clôture de l'exercice
CHARGES IMMOBILISÉES : totaux lignes 2 et 3	1	114 344	14 941	-	-	-	-	129 285
Frais d'établissement et charges à répartir	2	7 280	-	-	-	-	-	7 280
Primes de remboursement des obligations	3	107 064	14 941	-	-	-	-	122 005
IMMOBILISATIONS INCORPORELLES : lignes 5 à 8	4	674 800	29 650	-	-	-	-	704 450
Frais de recherche et de développement	5	296 869	14 825	-	-	-	-	311 694
Brevets, licences, logiciels	6	-	-	-	-	-	-	-
Fonds commercial	7	24 294	-	-	-	-	-	24 294
Autres immobilisations incorporelles	8	353 637	14 825	-	-	-	-	368 462
IMMOBILISATIONS CORPORELLES : lignes 10 à 15	9	231 531 518	629 649	-	-	-	-	232 161 166
Terrains	10	71 414 186	-	-	-	-	-	71 414 186
Bâtiments	11	4 349 287	3 324	-	-	-	-	4 352 611
Installations et agencements	12	37 741 048	131 710	-	-	-	-	37 872 758
Matériel	13	3 126 554	221 953	-	-	-	-	3 348 507
Matériel de transport	14	90 878	20 852	-	-	-	-	111 730
AVANCES ET ACOMPTES VERSÉS SUR IMMOBILISATIONS	15	114 809 564	251 810	-	-	-	-	115 061 374
IMMOBILISATIONS FINANCIÈRES : lignes 17 et 18	16	413 328	80 000	-	-	-	-	493 328
Titres de participation	17	198 512	40 000	-	-	-	-	238 512
Autres immobilisations financières	18	214 816	40 000	-	-	-	-	254 816
TOTAL GÉNÉRAL : lignes 1, 4, 9 et 16	19	232 733 989	754 240	-	-	-	-	233 488 229

Les données de ce tableau concernent 7 entreprises sur les 8 de cette branche. Leur chiffre d'affaires représente 97,9% de l'ensemble de la branche.

Branche 27 -Fabrication de meubles ; activités de fabrication n.c.a. : Evolution des effectifs employés (en milliers de FCFA)

Qualifications		Camerounais	Autres ressortissants CEMAC	Autres pays OHADA	Hors pays OHADA	Total
Cadres supérieurs	Début d'exercice	6	0	0	4	10
	Embauches	1	0	0	1	2
	Départs	2	0	0	0	2
	Fin d'exercice	5	0	0	5	10
Techniciens supérieurs et cadres moyens	Début d'exercice	26	0	0	2	28
	Embauches	4	0	0	0	4
	Départs	3	0	0	0	3
	Fin d'exercice	27	0	0	2	29
Techniciens, agents de maîtrise et ouvriers qualifiés	Début d'exercice	161	0	0	0	161
	Embauches	14	0	0	0	14
	Départs	27	0	0	0	27
	Fin d'exercice	148	0	0	0	148
Employés, manœuvres, ouvriers et apprentis	Début d'exercice	619	0	0	0	619
	Embauches	279	0	0	0	279
	Départs	144	0	0	0	144
	Fin d'exercice	754	0	0	0	754
Total	Début d'exercice	812	0	0	6	818
	Embauches	298	0	0	1	299
	Départs	176	0	0	0	176
	Fin d'exercice	934	0	0	7	941

Branche 27 -Fabrication de meubles ; activités de fabrication n.c.a: Bilan-actif (en milliers de FCFA)

Rubriques	2017			2016
	Brut	Amortissement	Net	Net
ACTIF IMMOBILISÉ				
AA Charges immobilisées	17 896	0	17 896	18 339
AX Frais d'établissement	4 306	0	4 306	4 821
AY Charges à répartir	13 590	0	13 590	13 518
AC Primes de remboursement des obligations	0	0	0	0
AD Immobilisations incorporelles	6 430	6 180	250	307
AE Frais de recherche et de développement	0	0	0	0
AF Brevets, licences, logiciels	5 950	5 700	250	244
AG Fonds commercial	0	0	0	0
AH Autres immobilisations incorporelles	480	480	0	63
AI Immobilisations corporelles	6 458 835	3 729 344	2 729 491	2 800 026
AJ Terrains	77 484	3 700	73 784	75 584
AK Bâtiments	1 578 653	629 064	949 589	1 049 666
AL Installations et agencements	624 693	384 359	240 334	244 185
AM Matériel	2 315 358	1 623 086	692 272	639 880
AN Matériel de transport	1 862 647	1 089 135	773 512	790 710
AP Avances et acomptes versés sur immobilisations	376 811	291 912	84 898	85 564
AQ Immobilisations financières	197 064	389	196 675	188 590
AR Titres de participation	0	0	0	0
AS Autres immobilisations financières	197 064	389	196 675	188 590
AW (1) dont H.A.O. : Brut /	0	0	0	0
Net /	0	0	0	0
AZ TOTAL ACTIF IMMOBILISÉ (I)	7 057 036	4 027 825	3 029 211	3 092 826
ACTIF CIRCULANT				
BA Actif circulant H.A.O.	4 317	0	4 317	0
BB Stocks	2 528 753	165 384	2 363 369	2 217 775
BC Marchandises	106 127	9 346	96 781	111 022
BD Matières premières et autres approvisionnement	1 245 780	129 686	1 116 094	1 033 753
BE En-cours	378 442	12 939	365 503	686 926
BF Produits fabriqués	798 404	13 413	784 991	386 074
BG Créances et emplois assimilés	6 302 401	63 060	6 239 341	4 874 730
BH Fournisseurs, avances versées	541 230	9 054	532 176	521 901
BI Clients	3 864 182	39 614	3 824 568	2 894 061
BJ Autres créances	1 896 988	14 392	1 882 596	1 458 768
BK TOTAL ACTIF CIRCULANT (II)	8 835 471	228 444	8 607 027	7 092 505
TRÉSORERIE-ACTIF				
BQ Titres de placement	3 384	0	3 384	730
BR Valeurs à encaisser	91	0	91	787
BS Banques, chèques postaux, caisse	990 332	70 594	919 738	1 177 523
BT TOTAL TRÉSORERIE-ACTIF (III)	993 807	70 594	923 213	1 179 040
BU Écarts de conversion-Actif (IV)	0	0	0	0
BZ TOTAL GÉNÉRAL (I + II + III + IV)	16 886 314	4 326 863	12 559 450	11 364 371

Branche 27 -Fabrication de meubles ; activités de fabrication n.c.a. : Bilan-passif (en milliers de FCFA)

Rubriques	2017	2016
CAPITAUX PROPRES ET RESSOURCES ASSIMILÉES		
CA Capital	1 641 782	1 605 337
CB Actionnaires capital non appelé	94 500	-5 500
CC Primes et Réserves	-390 216	-457 654
CD Primes d'apport, d'émission, de fusion	3 315	-80
CE Écarts de réévaluation	123 366	126 255
CF Réserves indisponibles	61 733	47 254
CG Réserves libres	262 949	60 446
CH Report à nouveau	-841 579	-691 529
CI Résultat net de l'exercice (bénéfice + ou perte -)	14 650	17 145
CK Autres capitaux propres	0	6 049
CL Subventions d'investissement	0	6 049
CM Provisions réglementées et fonds assimilés	0	0
CP TOTAL CAPITAUX PROPRES (I)	1 368 215	1 170 878
DETTES FINANCIÈRES ET RESSOURCES ASSIMILÉES		
DA Emprunts	341 346	488 211
DB Dettes de crédit-bail et contrats assimilés	150 431	150 431
DC Dettes financières diverses	336 000	336 000
DD Provisions financières pour risques et charges	796 656	266 971
DE (1) dont H.A.O. : /	0	0
DF TOTAL DETTES FINANCIÈRES (II)	1 624 433	1 241 614
DG TOTAL RESSOURCES STABLES (I + II)	2 992 648	2 412 492
PASSIF CIRCULANT		
DH Dettes circulantes H.A.O.et ressources assimilées	98 679	98 679
DI Clients, avances reçues	1 543 060	1 516 409
DJ Fournisseurs d'exploitation	2 162 016	2 023 765
DK Dettes fiscales	347 856	223 471
DL Dettes sociales	121 258	78 095
DM Autres dettes	3 597 633	3 369 052
DN Risques provisionnés	72 845	74 997
DP TOTAL PASSIF CIRCULANT (III)	7 943 345	7 384 467
TRÉSORERIE-PASSIF		
DQ Banques, crédits d'escompte	584 575	597 269
DR Banques, crédits de trésorerie	0	0
DS Banques, découverts	1 038 828	968 425
DT TOTAL TRÉSORERIE-PASSIF (IV)	1 623 403	1 565 694
DU Écarts de conversion-Passif (V)	53	1 718
DZ TOTAL GÉNÉRAL (I + II + III + IV + V)	12 559 450	11 364 371

Branche 27 -Fabrication de meubles ; activités de fabrication n.c.a.: Compte de résultat - charges (en milliers de FCFA)

Rubriques	2017	2016
ACTIVITÉ D'EXPLOITATION		
RA Achats de marchandises	201 920	214 003
RB Variation de stocks	-47 226	-18 458
(Marge brute sur marchandises voir TB)		
RC Achats de matières premières et fournitures liées	3 982 528	3 920 275
RD Variation de stocks	85 078	226 841
(Marge brute sur matières voir TG)		
RE Autres achats	3 054 550	3 062 765
RH Variation de stocks	-1 135	6 396
RI Transports	1 251 249	1 414 657
RJ Services extérieurs	2 092 653	1 833 181
RK Impôts et taxes	767 412	801 676
RL Autres charges	370 968	325 487
(Valeur ajoutée voir TN)		
RP Charges de personnel(1)	1 552 929	1 549 822
(1) dont personnel extérieur / ...	0	3 772
RQ (Excédent brut d'exploitation voir TQ)		
RS Dotations aux amortissements et aux provisions	802 518	848 282
RW Total des charges d'exploitation	14 113 443	14 184 926
(Résultat d'exploitation voir TX)		
ACTIVITÉ FINANCIÈRE		
SA Frais financiers	175 855	182 040
SC Pertes de change	0	9 698
SD Dotations aux amortissements et aux provisions	0	0
SF Total des charges financières	175 855	191 738
(Résultat financier voir UG)		
SH Total des charges des activités ordinaires	14 289 298	14 376 664
(Résultat des activités ordinaires voir UI)		
HORS ACTIVITÉS ORDINAIRES (H.A.O.)		
SK Valeurs comptables des cessions d'immobilisation	35	28 512
SL Charges H.A.O.	14 997	8 847
SM Dotations H.A.O.	12 776	12 776
SO Total des charges H.A.O.	27 809	50 135
(Résultat H.A.O. voir UP)		
SQ Participation des travailleurs	847	129
SR Impôts sur le résultat	596 037	670 005
SS Total participation et impôts	596 885	670 134
ST TOTAL GÉNÉRAL DES CHARGES	14 913 992	15 096 933
(Résultat net voir UZ)		

Branche 27 -Fabrication de meubles ; activités de fabrication n.c.a.: Compte de résultat - produits (en milliers de FCFA)

Rubriques			2017	2016
ACTIVITÉ D'EXPLOITATION				
TA Ventes de marchandises			165 161	228 258
TB MARGE BRUTE SUR MARCHANDISES	10 468	32 714		
TC Ventes de produits fabriqués			11 641 053	12 021 091
TD Travaux, services vendus			1 889 566	2 275 127
TE Production stockée (ou déstockage)			-406 840	-1 037 214
TF Production immobilisée			392 601	390 876
TG MARGE BRUTE SUR MATIÈRES	9 448 510	9 982 376		
TH Produits accessoires			112 136	112 196
TI CHIFFRE D'AFFAIRES(1) (TA + TC + TD + TH)	13 807 917	14 636 672		
TJ (1) dont à l'exportation	113 891	117 468		
TK Subventions d'exploitation			29 348	29 348
TL Autres produits			808 846	807 424
TN VALEUR AJOUTÉE	2 873 876	3 040 283		
TQ EXCÉDENT BRUT D'EXPLOITATION	1 320 948	1 490 461		
TS Reprises de provisions			111 331	100 604
TT Transferts de charges			125 027	101 678
TW Total des produits d'exploitation			14 868 230	15 029 387
TX RÉSULTAT D'EXPLOITATION Bénéfice (+) ; Perte (-)	754 788	844 461		
ACTIVITÉ FINANCIÈRE				
UA Revenus financiers			-6 404	4 174
UC Gains de change			6 247	1 890
UD Reprises de provisions			0	0
UE Transferts de charges			0	0
UF Total des produits financiers			-157	6 064
UG RÉSULTAT FINANCIER (+ ou -)	-176 012	-185 674		
UH Total des produits des activités ordinaires			14 868 074	15 035 452
UI RÉSULTAT DES ACTIVITÉS ORDINAIRES (+ ou -)	578 776	658 787		
UJ (1) dont impôt correspondant	123 420	191 629		
Hors activités ORDINAIRES (H.A.O.)				
UK Produits des cessions d'immobilisations			200	17 223
UL Produits H.A.O.			60 368	61 403
UM Reprises H.A.O.			0	0
UN Transferts de charges			0	0
UO Total des produits H.A.O.			60 568	78 626
UP RÉSULTAT H.A.O. (+ ou -)	32 759	28 491		
UT TOTAL GÉNÉRAL DES PRODUITS			14 928 641	15 114 077
UZ RÉSULTAT NET Bénéfice (+) ; Perte (-)	14 650	17 145		

Branche 27 -Fabrication de meubles ; activités de fabrication n.c.a. : Situation et mouvement de l'actif immobilisé (en milliers de FCFA)

		A	B: AUGMENTATION			C: DIMINUTION		D=A + B - C
		Montant brut à l'ouverture de l'exercice	Acquisition, Apports, Création	Virements de poste à poste	Suite à une réévaluation pratiquée au cours de l'exercice	Cessions; Scissions hors service	Virement de poste à poste	Montant brut à la clôture de l'exercice
CHARGES IMMOBILISÉES : totaux lignes 2 et 3	1	12 606	1 687	-	-	241	2 847	11 205
Frais d'établissement et charges à répartir	2	12 606	1 687	-	-	241	2 847	11 205
Primes de remboursement des obligations	3	-	-	-	-	-	-	-
IMMOBILISATIONS INCORPORELLES : lignes 5 à 8	4	68 806	-	-	-	-	-	68 806
Frais de recherche et de développement	5	-	-	-	-	-	-	-
Brevets, licences, logiciels	6	5 950	-	-	-	-	-	5 950
Fonds commercial	7	-	-	-	-	-	-	-
Autres immobilisations incorporelles	8	62 856	-	-	-	-	-	62 856
IMMOBILISATIONS CORPORELLES : lignes 10 à 15	9	5 390 018	564 428	21 193	-	825	59 981	5 914 832
Terrains	10	98 618	-	4 000	-	-	-	102 618
Bâtiments	11	1 452 275	99 866	3 000	-	-	-	1 555 141
Installations et agencements	12	668 525	8 628	-	-	-	-	677 152
Matériel	13	1 899 964	98 369	-	-	825	7 000	1 990 508
Matériel de transport	14	1 069 455	327 226	14 193	-	-	14 193	1 396 681
AVANCES ET ACOMPTES VERSÉS SUR IMMOBILISATIONS	15	201 181	30 339	-	-	-	38 789	192 732
IMMOBILISATIONS FINANCIÈRES : lignes 17 et 18	16	187 688	100 386	-	-	-	100 800	187 274
Titres de participation	17	369	-	-	-	-	-	369
Autres immobilisations financières	18	187 319	100 386	-	-	-	100 800	186 905
TOTAL GÉNÉRAL : lignes 1, 4, 9 et 16	19	5 659 117	666 501	21 193	-	1 066	164 123	6 181 622

Les données de ce tableau concernent 74 entreprises sur les 105 de cette branche. Leur chiffre d'affaires représente 74,4% de l'ensemble de la branche.

Branche 28 -Réparation et installation des machines et équipements : Evolution des effectifs employés

Qualifications		Camerounais	Autres ressortissants CEMAC	Autres pays OHADA	Hors pays OHADA	Total
Cadres supérieurs	Début d'exercice	7	0	0	0	7
	Embauches	2	0	0	0	2
	Départs	1	0	0	0	1
	Fin d'exercice	8	0	0	0	8
Techniciens supérieurs et cadres moyens	Début d'exercice	24	0	0	0	24
	Embauches	2	0	0	0	2
	Départs	1	0	0	0	1
	Fin d'exercice	25	0	0	0	25
Techniciens, agents de maîtrise et ouvriers qualifiés	Début d'exercice	103	0	0	0	103
	Embauches	15	0	0	0	15
	Départs	2	0	0	0	2
	Fin d'exercice	116	0	0	0	116
Employés, manœuvres, ouvriers et apprentis	Début d'exercice	254	0	0	0	254
	Embauches	48	0	0	0	48
	Départs	24	0	0	0	24
	Fin d'exercice	278	0	0	0	278
Total	Début d'exercice	388	0	0	0	388
	Embauches	67	0	0	0	67
	Départs	28	0	0	0	28
	Fin d'exercice	427	0	0	0	427

Branche 28 - Réparation et installation des machines et équipements : Bilan- actif (en milliers de FCFA)

Rubriques	2017			2016
	Brut	Amortissement	Net	Net
ACTIF IMMOBILISÉ				
AA Charges immobilisées	3 397	368	3 029	3 680
AX Frais d'établissement	2 147	368	1 779	1 930
AY Charges à répartir	1 250	0	1 250	1 750
AC Primes de remboursement des obligations	0	0	0	0
AD Immobilisations incorporelles	7 653	7 095	558	865
AE Frais de recherche et de développement	1 600	1 428	172	492
AF Brevets, licences, logiciels	5 930	5 610	319	373
AG Fonds commercial	0	0	0	0
AH Autres immobilisations incorporelles	124	57	67	0
AI Immobilisations corporelles	5 365 095	3 998 152	1 366 943	2 492 929
AJ Terrains	117 833	28 952	88 881	83 343
AK Bâtiments	560 948	249 129	311 818	343 922
AL Installations et agencements	190 917	144 477	46 441	102 040
AM Matériel	3 137 294	2 354 659	782 635	1 725 179
AN Matériel de transport	1 358 103	1 220 936	137 168	238 445
AP Avances et acomptes versés sur immobilisations	7 492	672	6 820	16 910
AQ Immobilisations financières	61 931	30	61 901	58 691
AR Titres de participation	0	0	0	0
AS Autres immobilisations financières	61 931	30	61 901	58 691
AW (1) dont H.A.O. : Brut /	0	0	0	0
Net /	0	0	0	0
AZ TOTAL ACTIF IMMOBILISÉ (I)	5 445 569	4 006 317	1 439 251	2 573 075
ACTIF CIRCULANT				
BA Actif circulant H.A.O.	0	0	0	0
BB Stocks	801 437	1 227	800 210	920 536
BC Marchandises	698 900	0	698 900	745 689
BD Matières premières et autres approvisionnement	77 777	141	77 636	157 195
BE En-cours	21 268	0	21 268	12 373
BF Produits fabriqués	3 493	1 086	2 407	5 280
BG Créances et emplois assimilés	4 193 421	202 467	3 990 954	4 130 819
BH Fournisseurs, avances versées	44 119	50	44 069	28 199
BI Clients	2 586 973	186 483	2 400 490	2 686 458
BJ Autres créances	1 562 330	15 934	1 546 396	1 416 163
BK TOTAL ACTIF CIRCULANT (II)	4 994 858	203 694	4 791 164	5 051 355
TRÉSORERIE-ACTIF				
BQ Titres de placement	6	6	0	0
BR Valeurs à encaisser	188	0	188	188
BS Banques, chèques postaux, caisse	828 598	19 047	809 551	864 278
BT TOTAL TRÉSORERIE-ACTIF (III)	828 793	19 054	809 739	864 466
BU Écarts de conversion-Actif (IV)	106	0	106	293
BZ TOTAL GÉNÉRAL (I + II + III + IV)	11 269 325	4 229 065	7 040 260	8 489 190

Branche 28 -Réparation et installation des machines et équipements : bilan-passif (en milliers de FCFA)

Rubriques	2017	2016
CAPITAUX PROPRES ET RESSOURCES ASSIMILÉES		
CA Capital	1 852 952	845 495
CB Actionnaires capital non appelé	-750 000	0
CC Primes et Réserves	-265 437	584 266
CD Primes d'apport, d'émission, de fusion	0	0
CE Écarts de réévaluation	30 507	30 507
CF Réserves indisponibles	1 629	1 476
CG Réserves libres	139	139
CH Report à nouveau	-297 713	552 143
CI Résultat net de l'exercice (bénéfice + ou perte -)	-271 933	728 529
CK Autres capitaux propres	-1 393	-1 393
CL Subventions d'investissement	0	0
CM Provisions réglementées et fonds assimilés	-1 393	-1 393
CP TOTAL CAPITAUX PROPRES (I)	564 189	2 156 897
DETTES FINANCIÈRES ET RESSOURCES ASSIMILÉES		
DA Emprunts	72 019	320 593
DB Dettes de crédit-bail et contrats assimilés	0	0
DC Dettes financières diverses	153 010	52 344
DD Provisions financières pour risques et charges	0	0
DE (1) dont H.A.O. : /	0	0
DF TOTAL DETTES FINANCIÈRES (II)	225 030	372 938
DG TOTAL RESSOURCES STABLES (I + II)	789 219	2 529 834
PASSIF CIRCULANT		
DH Dettes circulantes H.A.O.et ressources assimilées	0	10 097
DI Clients, avances reçues	383 374	575 097
DJ Fournisseurs d'exploitation	2 204 144	1 636 606
DK Dettes fiscales	445 121	777 285
DL Dettes sociales	240 664	64 742
DM Autres dettes	1 153 035	2 661 520
DN Risques provisionnés	1 535 956	3 614
DP TOTAL PASSIF CIRCULANT (III)	5 962 292	5 728 962
TRÉSORERIE-PASSIF		
DQ Banques, crédits d'escompte	13 487	13 487
DR Banques, crédits de trésorerie	63 850	63 950
DS Banques, découverts	211 306	152 851
DT TOTAL TRÉSORERIE-PASSIF (IV)	288 644	230 288
DU Écarts de conversion-Passif (V)	106	106
DZ TOTAL GÉNÉRAL (I + II + III + IV + V)	7 040 260	8 489 190

Branche 28 -Réparation et installation des machines et équipements : Compte de résultat - charges (en milliers de FCFA)

Rubriques	2017	2016
ACTIVITÉ D'EXPLOITATION		
RA Achats de marchandises	491 860	541 964
RB Variation de stocks	53 354	-262 295
(Marge brute sur marchandises voir TB)		
RC Achats de matières premières et fournitures liées	1 768 780	1 655 670
RD Variation de stocks	-124 675	-124 675
(Marge brute sur matières voir TG)		
RE Autres achats	1 877 541	1 956 756
RH Variation de stocks	12	-1 488
RI Transports	117 323	162 949
RJ Services extérieurs	2 928 412	1 401 117
RK Impôts et taxes	68 277	136 217
RL Autres charges	1 366 799	1 755 586
(Valeur ajoutée voir TN)		
RP Charges de personnel(1)	822 439	870 225
(1) dont personnel extérieur / ...	0	13 403
RQ (Excédent brut d'exploitation voir TQ)		
RS Dotations aux amortissements et aux provisions	394 404	476 170
RW Total des charges d'exploitation	9 764 525	8 568 196
(Résultat d'exploitation voir TX)		
ACTIVITÉ FINANCIÈRE		
SA Frais financiers	52 932	60 883
SC Pertes de change	0	0
SD Dotations aux amortissements et aux provisions	300	0
SF Total des charges financières	53 232	60 883
(Résultat financier voir UG)		
SH Total des charges des activités ordinaires	9 817 757	8 629 079
(Résultat des activités ordinaires voir UI)		
HORS ACTIVITÉS ORDINAIRES (H.A.O.)		
SK Valeurs comptables des cessions d'immobilisation	524 956	2 520
SL Charges H.A.O.	2 746	610
SM Dotations H.A.O.	0	0
SO Total des charges H.A.O.	527 703	3 130
(Résultat H.A.O. voir UP)		
SQ Participation des travailleurs	0	0
SR Impôts sur le résultat	197 073	468 314
SS Total participation et impôts	197 073	468 314
ST TOTAL GÉNÉRAL DES CHARGES	10 542 533	9 100 523
(Résultat net voir UZ)		

Branche 28 -Réparation et installation des machines et équipements : Compte de résultat - produits (en milliers de FCFA)

Rubriques			2017	2016
ACTIVITÉ D'EXPLOITATION				
TA Ventes de marchandises			523 049	416 280
TB MARGE BRUTE SUR MARCHANDISES	-22 165	136 611		
TC Ventes de produits fabriqués			809 962	999 345
TD Travaux, services vendus			6 575 442	5 491 358
TE Production stockée (ou déstockage)			8 733	-161
TF Production immobilisée			0	2 838
TG MARGE BRUTE SUR MATIÈRES	5 750 032	4 984 924		
TH Produits accessoires			1 612 442	2 789 302
TI CHIFFRE D'AFFAIRES(1) (TA + TC + TD + TH)	9 520 895	9 696 285		
TJ (1) dont à l'exportation	0	24 717		
TK Subventions d'exploitation			0	0
TL Autres produits			62 022	14 890
TN VALEUR AJOUTÉE	1 043 968	2 492 050		
TQ EXCÉDENT BRUT D'EXPLOITATION	221 530	1 621 826		
TS Reprises de provisions			2 317	-1 261
TT Transferts de charges			36 899	36 007
TW Total des produits d'exploitation			9 630 866	9 748 597
TX RÉSULTAT D'EXPLOITATION Bénéfice (+) ; Perte (-)	-133 659	1 180 401		
ACTIVITÉ FINANCIÈRE				
UA Revenus financiers			3 935	1
UC Gains de change			0	0
UD Reprises de provisions			0	0
UE Transferts de charges			7 452	7 452
UF Total des produits financiers			11 387	7 453
UG RÉSULTAT FINANCIER (+ ou -)	-41 845	-53 430		
UH Total des produits des activités ordinaires			9 642 253	9 756 050
UI RÉSULTAT DES ACTIVITÉS ORDINAIRES (+ ou -)	-175 504	1 126 971		
UJ (1) dont impôt correspondant	50 318	51 425		
Hors activités ORDINAIRES (H.A.O.)				
UK Produits des cessions d'immobilisations			628 347	11 821
UL Produits H.A.O.			0	0
UM Reprises H.A.O.			0	61 181
UN Transferts de charges			0	0
UO Total des produits H.A.O.			628 347	73 001
UP RÉSULTAT H.A.O. (+ ou -)	100 645	69 872		
UT TOTAL GÉNÉRAL DES PRODUITS			10 270 600	9 829 052
UZ RÉSULTAT NET Bénéfice (+) ; Perte (-)	-271 933	728 529		

Branche 28 -Réparation et installation des machines et équipements : Situation et mouvement de l'actif immobilisé (en milliers de FCFA)

		A	B: AUGMENTATION			C: DIMINUTION		D=A + B - C
		Montant brut à l'ouverture de l'exercice	Acquisition, Apports, Création	Virements de poste à poste	Suite à une réévaluation pratiquée au cours de l'exercice	Cessions; Scissions hors service	Virement de poste à poste	Montant brut à la clôture de l'exercice
CHARGES IMMOBILISÉES : totaux lignes 2 et 3	1	2 024	776	-	-	-	-	2 800
Frais d'établissement et charges à répartir	2	1 922	776	-	-	-	-	2 698
Primes de remboursement des obligations	3	102	-	-	-	-	-	102
IMMOBILISATIONS INCORPORELLES : lignes 5 à 8	4	2 308	-	-	-	-	-	2 308
Frais de recherche et de développement	5	285	-	-	-	-	-	285
Brevets, licences, logiciels	6	138	-	-	-	-	-	138
Fonds commercial	7	-	-	-	-	-	-	-
Autres immobilisations incorporelles	8	1 885	-	-	-	-	-	1 885
IMMOBILISATIONS CORPORELLES : lignes 10 à 15	9	5 915 999	82 559	-	-	731 729	4 735	5 262 094
Terrains	10	388 572	112	-	-	-	-	388 684
Bâtiments	11	75 548	112	-	-	-	-	75 660
Installations et agencements	12	229 129	3 158	-	-	-	-	232 287
Matériel	13	3 605 100	44 172	-	-	700 454	-	2 948 818
Matériel de transport	14	1 098 074	31 575	-	-	31 275	4 735	1 093 639
AVANCES ET ACOMPTE VERSÉS SUR IMMOBILISATIONS	15	519 576	3 430	-	-	-	-	523 006
IMMOBILISATIONS FINANCIÈRES : lignes 17 et 18	16	81 404	8 672	-	-	-	32 739	57 337
Titres de participation	17	100	-	-	-	-	-	100
Autres immobilisations financières	18	81 304	8 672	-	-	-	32 739	57 237
TOTAL GÉNÉRAL : lignes 1, 4, 9 et 16	19	6 001 735	92 007	-	-	731 729	37 474	5 324 539

Les données de ce tableau concernent 47 entreprises sur les 67 de cette branche. Leur chiffre d'affaires représente 81,7% de l'ensemble de la branche.

Branche 29 -Production et distribution d'électricité, de gaz et d'air conditionné : Evolution des effectifs employés

Qualifications		Camerounais	Autres ressortissants CEMAC	Autres pays OHADA	Hors pays OHADA	Total
Cadres supérieurs	Début d'exercice	1 092	0	0	3	1 095
	Embauches	57	0	2	0	59
	Départs	77	0	0	0	77
	Fin d'exercice	1 072	0	2	3	1 077
Techniciens supérieurs et cadres moyens	Début d'exercice	716	0	0	0	716
	Embauches	30	0	0	0	30
	Départs	18	0	0	0	18
	Fin d'exercice	728	0	0	0	728
Techniciens, agents de maîtrise et ouvriers qualifiés	Début d'exercice	958	0	0	0	958
	Embauches	110	0	0	0	110
	Départs	37	0	0	0	37
	Fin d'exercice	1 031	0	0	0	1 031
Employés, manœuvres, ouvriers et apprentis	Début d'exercice	1 355	0	0	0	1 355
	Embauches	117	0	0	0	117
	Départs	35	0	0	0	35
	Fin d'exercice	1 437	0	0	0	1 437
Total	Début d'exercice	4 121	0	0	3	4 124
	Embauches	314	0	2	0	316
	Départs	167	0	0	0	167
	Fin d'exercice	4 268	0	2	3	4 273

Branche 29 - Production et distribution d'électricité, de gaz et d'air conditionné : Bilan-actif (en milliers de FCFA)

Rubriques	2017			2016
	Brut	Amortissement	Net	Net
ACTIF IMMOBILISÉ				
AA Charges immobilisées	12 864 037	0	12 864 037	11 966 336
AX Frais d'établissement	28 610	0	28 610	23 631
AY Charges à répartir	12 835 427	0	12 835 427	11 942 705
AC Primes de remboursement des obligations	0	0	0	0
AD Immobilisations incorporelles	19 199 473	15 989 082	3 210 391	1 806 529
AE Frais de recherche et de développement	1 030 499	765 624	264 876	6 275
AF Brevets, licences, logiciels	18 168 974	15 223 458	2 945 516	1 800 254
AG Fonds commercial	0	0	0	0
AH Autres immobilisations incorporelles	0	0	0	0
AI Immobilisations corporelles	1 257 512 988	633 456 221	624 056 767	641 439 117
AJ Terrains	1 345 523	0	1 345 523	1 343 023
AK Bâtiments	290 260 509	148 038 522	142 221 987	143 057 807
AL Installations et agencements	874 296 191	413 237 951	461 058 240	475 426 956
AM Matériel	70 908 808	55 411 091	15 497 716	16 880 425
AN Matériel de transport	20 701 957	16 768 657	3 933 301	4 730 906
AP Avances et acomptes versés sur immobilisations	1 469 296	0	1 469 296	966 571
AQ Immobilisations financières	49 753 358	359 466	49 393 892	50 720 573
AR Titres de participation	392 000	337 000	55 000	57 000
AS Autres immobilisations financières	49 361 358	22 466	49 338 892	50 663 573
AW (1) dont H.A.O. : Brut /	0	0	0	0
Net /	0	0	0	0
AZ TOTAL ACTIF IMMOBILISÉ (I)	1 340 799 152	649 804 770	690 994 382	706 899 126
ACTIF CIRCULANT				
BA Actif circulant H.A.O.	815 085	0	815 085	617 903
BB Stocks	37 941 917	4 245 007	33 696 910	35 353 494
BC Marchandises	94 404	0	94 404	151 037
BD Matières premières et autres approvisionnement	37 309 539	4 245 007	33 064 532	34 871 180
BE En-cours	537 974	0	537 974	331 278
BF Produits fabriqués	0	0	0	0
BG Créances et emplois assimilés	344 894 229	90 973 957	253 920 272	211 226 373
BH Fournisseurs, avances versées	7 715 845	2 026 863	5 688 982	8 711 782
BI Clients	269 347 057	87 499 591	181 847 466	118 329 088
BJ Autres créances	67 831 327	1 447 502	66 383 824	84 185 502
BK TOTAL ACTIF CIRCULANT (II)	383 651 231	95 218 964	288 432 267	247 197 770
TRÉSORERIE-ACTIF				
BQ Titres de placement	20 000	0	20 000	20 000
BR Valeurs à encaisser	739 149	739 274	-125	-125
BS Banques, chèques postaux, caisse	40 870 144	1 635 580	39 234 563	54 389 920
BT TOTAL TRÉSORERIE-ACTIF (III)	41 629 292	2 374 854	39 254 438	54 409 795
BU Écarts de conversion-Actif (IV)	2 600 841	0	2 600 841	5 459 442
BZ TOTAL GÉNÉRAL (I + II + III + IV)	1 768 680 516	747 398 588	1 021 281 928	1 013 966 133

Branche 29 - Production et distribution d'électricité, de gaz et d'air conditionné : Bilan-passif (en milliers de FCFA)

Rubriques	2017	2016
CAPITAUX PROPRES ET RESSOURCES ASSIMILÉES		
CA Capital	68 714 183	68 532 007
CB Actionnaires capital non appelé	17 346 932	17 346 932
CC Primes et Réserves	133 853 196	106 616 669
CD Primes d'apport, d'émission, de fusion	6 604 584	6 605 584
CE Écarts de réévaluation	2 782 453	10 000
CF Réserves indisponibles	12 186 070	13 500 484
CG Réserves libres	38 188 982	36 897 141
CH Report à nouveau	74 091 107	49 603 461
CI Résultat net de l'exercice (bénéfice + ou perte -)	22 540 554	15 102 868
CK Autres capitaux propres	65 975 768	71 967 086
CL Subventions d'investissement	944 451	622 448
CM Provisions réglementées et fonds assimilés	65 031 317	71 344 638
CP TOTAL CAPITAUX PROPRES (I)	308 430 633	279 565 562
DETTES FINANCIÈRES ET RESSOURCES ASSIMILÉES		
DA Emprunts	134 780 682	181 221 345
DB Dettes de crédit-bail et contrats assimilés	44 802 288	45 976 461
DC Dettes financières diverses	37 366 174	35 573 445
DD Provisions financières pour risques et charges	65 101 571	67 608 650
DE (1) dont H.A.O. : /	0	0
DF TOTAL DETTES FINANCIÈRES (II)	282 050 715	330 379 901
DG TOTAL RESSOURCES STABLES (I + II)	590 481 348	609 945 463
PASSIF CIRCULANT		
DH Dettes circulantes H.A.O. et ressources assimilées	9 677 542	13 109 594
DI Clients, avances reçues	1 500 846	11 786 456
DJ Fournisseurs d'exploitation	183 456 531	117 419 931
DK Dettes fiscales	71 498 417	96 211 094
DL Dettes sociales	6 828 591	6 781 540
DM Autres dettes	107 530 410	106 598 435
DN Risques provisionnés	12 586 715	13 553 656
DP TOTAL PASSIF CIRCULANT (III)	393 079 052	365 460 706
TRÉSORERIE-PASSIF		
DQ Banques, crédits d'escompte	59 428	19 335
DR Banques, crédits de trésorerie	25 251 026	34 054 114
DS Banques, découverts	12 352 810	4 493 761
DT TOTAL TRÉSORERIE-PASSIF (IV)	37 663 265	38 567 211
DU Écarts de conversion-Passif (V)	58 263	-7 246
DZ TOTAL GÉNÉRAL (I + II + III + IV + V)	1 021 281 928	1 013 966 133

Branche 29 - Production et distribution d'électricité, de gaz et d'air conditionné : Compte de résultat – charges (en milliers de FCFA)

Rubriques	2017	2016
ACTIVITÉ D'EXPLOITATION		
RA Achats de marchandises	78 937	76 760
RB Variation de stocks	-16 614	-44 513
(Marge brute sur marchandises voir TB)		
RC Achats de matières premières et fournitures liées	45 009 538	39 487 200
RD Variation de stocks	-1 484 910	-367 248
(Marge brute sur matières voir TG)		
RE Autres achats	135 260 209	128 719 421
RH Variation de stocks	3 694 929	-3 810 181
RI Transports	1 564 410	2 478 323
RJ Services extérieurs	82 144 820	75 216 447
RK Impôts et taxes	16 334 264	17 215 474
RL Autres charges	26 640 765	24 187 454
(Valeur ajoutée voir TN)		
RP Charges de personnel(1)	50 137 189	45 136 020
(1) dont personnel extérieur / ...	0	0
RQ (Excédent brut d'exploitation voir TQ)		
RS Dotations aux amortissements et aux provisions	80 917 855	46 020 567
RW Total des charges d'exploitation	440 281 393	374 315 723
(Résultat d'exploitation voir TX)		
ACTIVITÉ FINANCIÈRE		
SA Frais financiers	21 388 257	26 710 686
SC Pertes de change	251 134	457 770
SD Dotations aux amortissements et aux provisions	2 241 119	1 230 566
SF Total des charges financières	23 880 511	28 399 021
(Résultat financier voir UG)		
SH Total des charges des activités ordinaires	464 161 904	402 714 745
(Résultat des activités ordinaires voir UI)		
HORS ACTIVITÉS ORDINAIRES (H.A.O.)		
SK Valeurs comptables des cessions d'immobilisation	0	13 383
SL Charges H.A.O.	0	79 005
SM Dotations H.A.O.	0	0
SO Total des charges H.A.O.	0	92 388
(Résultat H.A.O. voir UP)		
SQ Participation des travailleurs	0	0
SR Impôts sur le résultat	16 675 443	17 983 929
SS Total participation et impôts	16 675 443	17 983 929
ST TOTAL GÉNÉRAL DES CHARGES	480 837 347	420 791 062
(Résultat net voir UZ)		

Branche 29 - Production et distribution d'électricité, de gaz et d'air conditionné : Compte de résultat –produits (en milliers de FCFA)

Rubriques			2017	2016
ACTIVITÉ D'EXPLOITATION				
TA Ventes de marchandises			74 888	40 921
TB MARGE BRUTE SUR MARCHANDISES	12 565	8 674		
TC Ventes de produits fabriqués			7 512	3 412
TD Travaux, services vendus			363 884 008	354 487 396
TE Production stockée (ou déstockage)			188 591	-164 317
TF Production immobilisée			4 337 503	4 674 752
TG MARGE BRUTE SUR MATIÈRES	324 892 985	319 881 291		
TH Produits accessoires			4 744 043	5 381 617
TI CHIFFRE D'AFFAIRES(1) (TA + TC + TD + TH)	368 710 450	359 913 346		
TJ (1) dont à l'exportation	31 941	2 420		
TK Subventions d'exploitation			24 956 677	16 412 245
TL Autres produits			18 166 007	14 705 188
TN VALEUR AJOUTÉE	107 132 879	112 382 078		
TQ EXCÉDENT BRUT D'EXPLOITATION	56 995 690	67 246 058		
TS Reprises de provisions			40 906 650	6 825 262
TT Transferts de charges			28 270 146	23 598 146
TW Total des produits d'exploitation			485 536 024	425 964 622
TX RÉSULTAT D'EXPLOITATION Bénéfice (+) ; Perte (-)	45 254 631	51 648 898		
ACTIVITÉ FINANCIÈRE				
UA Revenus financiers			10 533 525	8 259 280
UC Gains de change			100 526	-13 801
UD Reprises de provisions			5 104 370	183 582
UE Transferts de charges			934 210	494 012
UF Total des produits financiers			16 672 630	8 923 074
UG RÉSULTAT FINANCIER (+ ou -)	-7 207 880	-19 475 948		
UH Total des produits des activités ordinaires			502 208 654	434 887 695
UI RÉSULTAT DES ACTIVITÉS ORDINAIRES (+ ou -)	38 046 751	32 172 951		
UJ (1) dont impôt correspondant	8 494 915	11 535 242		
Hors activités ORDINAIRES (H.A.O.)				
UK Produits des cessions d'immobilisations			1 169 246	1 005 884
UL Produits H.A.O.			0	350
UM Reprises H.A.O.			0	0
UN Transferts de charges			0	0
UO Total des produits H.A.O.			1 169 246	1 006 234
UP RÉSULTAT H.A.O. (+ ou -)	1 169 246	913 846		
UT TOTAL GÉNÉRAL DES PRODUITS			503 377 901	435 893 929
UZ RÉSULTAT NET Bénéfice (+) ; Perte (-)	22 540 554	15 102 868		

Branche 29 - Production et distribution d'électricité, de gaz et d'air conditionne : Situation et mouvement de l'actif immobilisé (en milliers de FCFA)

		A	B: AUGMENTATION			C: DIMINUTION		D=A + B - C
		Montant brut à l'ouverture de l'exercice	Acquisition, Apports, Création	Virements de poste à poste	Suite à une réévaluation pratiquée au cours de l'exercice	Cessions; Scissions hors service	Virement de poste à poste	Montant brut à la clôture de l'exercice
CHARGES IMMOBILISÉES : totaux lignes 2 et 3	1	13 149 776	4 388 265	-	-	4 950 062	-	12 587 979
Frais d'établissement et charges à répartir	2	13 149 776	4 388 265	-	-	4 950 062	-	12 587 979
Primes de remboursement des obligations	3	-	-	-	-	-	-	-
IMMOBILISATIONS INCORPORELLES : lignes 5 à 8	4	17 186 539	2 012 934	1 195 839	-	-	1 195 839	19 199 473
Frais de recherche et de développement	5	771 899	258 323	-	-	-	-	1 030 222
Brevets, licences, logiciels	6	16 414 640	1 754 333	1 195 839	-	-	1 195 839	18 168 974
Fonds commercial	7	-	-	-	-	-	-	-
Autres immobilisations incorporelles	8	-	278	-	-	-	-	278
IMMOBILISATIONS CORPORELLES : lignes 10 à 15	9	1 231 892 865	98 501 203	35 218 764	-	69 956 030	35 225 724	1 260 431 078
Terrains	10	1 332 795	-	-	-	-	-	1 332 795
Bâtiments	11	282 307 812	7 949 250	29 277 275	-	20 699	29 277 275	290 236 363
Installations et agencements	12	854 899 699	86 830 067	-	-	67 451 004	-	874 278 762
Matériel	13	68 886 668	4 322 516	4 759 718	-	2 311 548	4 759 718	70 897 635
Matériel de transport	14	21 406 801	964 149	1 181 771	-	167 772	1 181 771	22 203 177
AVANCES ET ACOMPTES VERSÉS SUR IMMOBILISATIONS	15	3 059 090	1 564 778	-	-	5 007	6 960	1 482 345
IMMOBILISATIONS FINANCIÈRES : lignes 17 et 18	16	81 879 805	45 285	-	-	814 449	550	81 110 091
Titres de participation	17	392 000	-	-	-	-	-	392 000
Autres immobilisations financières	18	81 487 805	45 285	-	-	814 449	550	80 718 091
TOTAL GÉNÉRAL : lignes 1, 4, 9 et 16	19	1 344 108 985	104 947 688	36 414 603	-	75 720 541	36 422 113	1 373 328 621

Les données de ce tableau concernent 18 entreprises sur les 23 de cette branche. Leur chiffre d'affaires représente 99,9% de l'ensemble de la branche.

Branche 30 - Production et distribution d'eau, assainissement et traitement de déchets :
Evolution des effectifs employés

Qualifications		Camerounais	Autres ressortissants CEMAC	Autres pays OHADA	Hors pays OHADA	Total
Cadres supérieurs	Début d'exercice	162	0	0	3	165
	Embauches	5	0	0	3	8
	Départs	10	0	0	0	10
	Fin d'exercice	157	0	0	6	163
Techniciens supérieurs et cadres moyens	Début d'exercice	104	0	0	0	104
	Embauches	22	0	0	8	30
	Départs	12	0	0	0	12
	Fin d'exercice	114	0	0	8	122
Techniciens, agents de maîtrise et ouvriers qualifiés	Début d'exercice	788	0	1	0	789
	Embauches	36	0	0	87	123
	Départs	27	0	0	0	27
	Fin d'exercice	797	0	1	87	885
Employés, manœuvres, ouvriers et apprentis	Début d'exercice	4 777	0	0	0	4777
	Embauches	403	0	0	5	408
	Départs	326	0	0	0	326
	Fin d'exercice	4 854	0	0	5	4859
Total	Début d'exercice	5 831	0	1	3	5 835
	Embauches	466	0	0	103	569
	Départs	375	0	0	0	375
	Fin d'exercice	5 922	0	1	106	6 029

Branche 30 - Production et distribution d'eau, assainissement et traitement de déchets : Bilan-actif (en milliers de FCFA)

Rubriques	2017			2016
	Brut	Amortissement	Net	Net
ACTIF IMMOBILISÉ				
AA Charges immobilisées	78 225	32 553	45 673	90 639
AX Frais d'établissement	1 842	0	1 842	5 499
AY Charges à répartir	76 383	32 553	43 830	85 140
AC Primes de remboursement des obligations	0	0	0	0
AD Immobilisations incorporelles	707 746	531 159	176 587	273 589
AE Frais de recherche et de développement	0	0	0	150
AF Brevets, licences, logiciels	702 396	527 379	175 017	271 869
AG Fonds commercial	2 000	2 000	0	0
AH Autres immobilisations incorporelles	3 350	1 780	1 570	1 570
AI Immobilisations corporelles	103 057 993	64 767 669	38 290 325	29 350 811
AJ Terrains	2 234 753	47 388	2 187 366	944 448
AK Bâtiments	12 700 854	1 321 160	11 379 694	10 952 676
AL Installations et agencements	8 875 361	2 768 520	6 106 841	5 997 319
AM Matériel	28 957 615	16 703 560	12 254 055	7 629 628
AN Matériel de transport	50 289 410	43 927 041	6 362 368	3 826 740
AP Avances et acomptes versés sur immobilisations	12 350	5 215	7 135	6 228
AQ Immobilisations financières	1 983 896	613 216	1 370 680	1 954 480
AR Titres de participation	1 533 400	604 478	928 922	1 505 900
AS Autres immobilisations financières	450 496	8 738	441 758	448 580
AW (1) dont H.A.O. : Brut /	0	0	0	0
Net /	0	0	0	0
AZ TOTAL ACTIF IMMOBILISÉ (I)	105 840 211	65 949 811	39 890 400	31 675 747
ACTIF CIRCULANT				
BA Actif circulant H.A.O.	20 042	0	20 042	80 088
BB Stocks	7 145 211	8 822	7 136 390	8 834 350
BC Marchandises	18 316	7 477	10 839	43 929
BD Matières premières et autres approvisionnement	6 128 967	462	6 128 506	7 139 951
BE En-cours	563 233	0	563 233	1 235 606
BF Produits fabriqués	434 695	883	433 812	414 864
BG Créances et emplois assimilés	84 517 201	1 786 945	82 730 256	79 471 874
BH Fournisseurs, avances versées	1 380 461	1 829	1 378 631	3 267 046
BI Clients	49 769 408	1 640 659	48 128 749	48 564 805
BJ Autres créances	33 367 332	144 457	33 222 875	27 640 024
BK TOTAL ACTIF CIRCULANT (II)	91 682 454	1 795 767	89 886 688	88 386 313
TRÉSORERIE-ACTIF				
BQ Titres de placement	1 005 000	0	1 005 000	1 005 000
BR Valeurs à encaisser	2 586	0	2 586	2 272
BS Banques, chèques postaux, caisse	6 944 102	139 052	6 805 050	4 117 760
BT TOTAL TRÉSORERIE-ACTIF (III)	7 951 688	139 052	7 812 636	5 125 033
BU Écarts de conversion-Actif (IV)	0	0	0	0
BZ TOTAL GÉNÉRAL (I + II + III + IV)	205 474 353	67 884 630	137 589 724	125 187 093

Branche 30 - Production et distribution d'eau, assainissement et traitement de déchets : bilan-passif (en milliers de FCFA)

Rubriques	2017	2016
CAPITAUX PROPRES ET RESSOURCES ASSIMILÉES		
CA Capital	19 540 833	15 545 329
CB Actionnaires capital non appelé	20 982	20 982
CC Primes et Réserves	1 098 922	3 726 339
CD Primes d'apport, d'émission, de fusion	43 085	43 085
CE Écarts de réévaluation	0	0
CF Réserves indisponibles	1 377 920	1 003 224
CG Réserves libres	132 203	132 072
CH Report à nouveau	-454 286	2 547 958
CI Résultat net de l'exercice (bénéfice + ou perte -)	1 699 457	3 882 429
CK Autres capitaux propres	-510 826	-464 333
CL Subventions d'investissement	-510 826	-464 333
CM Provisions réglementées et fonds assimilés	0	0
CP TOTAL CAPITAUX PROPRES (I)	21 849 367	22 705 745
DETTES FINANCIÈRES ET RESSOURCES ASSIMILÉES		
DA Emprunts	7 648 586	6 789 145
DB Dettes de crédit-bail et contrats assimilés	568 250	313 036
DC Dettes financières diverses	9 847 334	9 560 217
DD Provisions financières pour risques et charges	3 876 647	4 739 797
DE (1) dont H.A.O. : /	0	0
DF TOTAL DETTES FINANCIÈRES (II)	21 940 816	21 402 195
DG TOTAL RESSOURCES STABLES (I + II)	43 790 183	44 107 940
PASSIF CIRCULANT		
DH Dettes circulantes H.A.O.et ressources assimilées	1 224	0
DI Clients, avances reçues	4 626 246	1 968 057
DJ Fournisseurs d'exploitation	31 558 955	19 293 196
DK Dettes fiscales	15 658 897	18 864 336
DL Dettes sociales	4 063 136	2 849 234
DM Autres dettes	31 265 336	30 993 896
DN Risques provisionnés	23 823	23 823
DP TOTAL PASSIF CIRCULANT (III)	87 197 618	73 992 543
TRÉSORERIE-PASSIF		
DQ Banques, crédits d'escompte	2 600	11 156
DR Banques, crédits de trésorerie	2 115 077	1 889 113
DS Banques, découverts	4 484 245	5 186 341
DT TOTAL TRÉSORERIE-PASSIF (IV)	6 601 923	7 086 609
DU Écarts de conversion-Passif (V)	0	0
DZ TOTAL GÉNÉRAL (I + II + III + IV + V)	137 589 724	125 187 093

Branche 30 - Production et distribution d'eau, assainissement et traitement de déchets : Compte de résultat –charges (en milliers de FCFA)

Rubriques	2017	2016
ACTIVITÉ D'EXPLOITATION		
RA Achats de marchandises	104 226	24 829
RB Variation de stocks	8 570	10 628
(Marge brute sur marchandises voir TB)		
RC Achats de matières premières et fournitures liées	5 315 196	4 474 351
RD Variation de stocks	-57 854	-14 389
(Marge brute sur matières voir TG)		
RE Autres achats	22 980 941	22 568 826
RH Variation de stocks	968 410	-431 334
RI Transports	847 174	647 593
RJ Services extérieurs	14 440 683	9 854 666
RK Impôts et taxes	1 240 817	2 463 883
RL Autres charges	6 255 967	1 187 683
(Valeur ajoutée voir TN)		
RP Charges de personnel(1)	23 506 646	22 439 256
(1) dont personnel extérieur / ...	0	0
RQ (Excédent brut d'exploitation voir TQ)		
RS Dotations aux amortissements et aux provisions	6 215 537	5 746 863
RW Total des charges d'exploitation	81 826 313	68 972 856
(Résultat d'exploitation voir TX)		
ACTIVITÉ FINANCIÈRE		
SA Frais financiers	947 635	1 025 292
SC Pertes de change	25 039	315
SD Dotations aux amortissements et aux provisions	2 513 716	1 075 351
SF Total des charges financières	3 486 390	2 100 958
(Résultat financier voir UG)		
SH Total des charges des activités ordinaires	85 312 703	71 073 814
(Résultat des activités ordinaires voir UI)		
HORS ACTIVITÉS ORDINAIRES (H.A.O.)		
SK Valeurs comptables des cessions d'immobilisation	6 576	9 818
SL Charges H.A.O.	2 903 321	158 323
SM Dotations H.A.O.	250	0
SO Total des charges H.A.O.	2 910 147	168 142
(Résultat H.A.O. voir UP)		
SQ Participation des travailleurs	0	8 606
SR Impôts sur le résultat	2 031 133	3 063 082
SS Total participation et impôts	2 031 133	3 071 688
ST TOTAL GÉNÉRAL DES CHARGES	90 253 984	74 313 644
(Résultat net voir UZ)		

Branche 30 - Production et distribution d'eau, assainissement et traitement de déchets : Compte de résultat –produits (en milliers de FCFA)

Rubriques			2017	2016
ACTIVITÉ D'EXPLOITATION				
TA Ventes de marchandises			155 358	63 626
TB MARGE BRUTE SUR MARCHANDISES	42 562	28 169		
TC Ventes de produits fabriqués			28 403 413	25 702 415
TD Travaux, services vendus			41 488 829	36 225 070
TE Production stockée (ou déstockage)			-686 053	1 048 442
TF Production immobilisée			540 337	539 911
TG MARGE BRUTE SUR MATIÈRES	64 589 682	59 131 731		
TH Produits accessoires			4 192 974	3 639 270
TI CHIFFRE D'AFFAIRES(1) (TA + TC + TD + TH)	74 240 574	65 630 382		
TJ (1) dont à l'exportation	47 198	66 829		
TK Subventions d'exploitation			0	44 119
TL Autres produits			1 585 311	1 624 523
TN VALEUR AJOUTÉE	23 576 038	28 100 639		
TQ EXCÉDENT BRUT D'EXPLOITATION	69 392	5 661 382		
TS Reprises de provisions			540 315	285 888
TT Transferts de charges			15 404 544	8 774 024
TW Total des produits d'exploitation			91 625 027	77 947 288
TX RÉSULTAT D'EXPLOITATION Bénéfice (+) ; Perte (-)	9 798 714	8 974 432		
ACTIVITÉ FINANCIÈRE				
UA Revenus financiers			226 551	65 642
UC Gains de change			5 019	3 522
UD Reprises de provisions			0	0
UE Transferts de charges			0	0
UF Total des produits financiers			231 570	69 165
UG RÉSULTAT FINANCIER (+ ou -)	-3 254 820	-2 031 793		
UH Total des produits des activités ordinaires			91 856 597	78 016 453
UI RÉSULTAT DES ACTIVITÉS ORDINAIRES (+ ou -)	6 543 894	6 942 638		
UJ (1) dont impôt correspondant				
Hors activités ORDINAIRES (H.A.O.)				
UK Produits des cessions d'immobilisations			17 014	79 059
UL Produits H.A.O.			79 829	92 340
UM Reprises H.A.O.			0	8 220
UN Transferts de charges			0	0
UO Total des produits H.A.O.			96 843	179 620
UP RÉSULTAT H.A.O. (+ ou -)	-2 813 304	11 478		
UT TOTAL GÉNÉRAL DES PRODUITS			91 953 440	78 196 072
UZ RÉSULTAT NET Bénéfice (+) ; Perte (-)	1 699 457	3 882 429		

Branche 30 - Production et distribution d'eau, assainissement et traitement de déchets Situation et mouvement de l'actif immobilisé (en milliers de FCFA)

		A	B: AUGMENTATION			C: DIMINUTION		D=A + B - C
		Montant brut à l'ouverture de l'exercice	Acquisition, Apports, Création	Virements de poste à poste	Suite à une réévaluation pratiquée au cours de l'exercice	Cessions; Scissions hors service	Virement de poste à poste	Montant brut à la clôture de l'exercice
CHARGES IMMOBILISÉES : totaux lignes 2 et 3	1	106 839	1 150	-	-	8 757	16 251	82 981
Frais d'établissement et charges à répartir	2	106 839	1 150	-	-	8 757	16 251	82 981
Primes de remboursement des obligations	3	-	-	-	-	-	-	-
IMMOBILISATIONS INCORPORELLES : lignes 5 à 8	4	748 832	-	-	-	44 086	-	704 746
Frais de recherche et de développement	5	-	-	-	-	-	-	-
Brevets, licences, logiciels	6	702 396	-	-	-	-	-	702 396
Fonds commercial	7	2 000	-	-	-	-	-	2 000
Autres immobilisations incorporelles	8	44 436	-	-	-	44 086	-	350
IMMOBILISATIONS CORPORELLES : lignes 10 à 15	9	87 525 168	15 467 692	132 355	-	568 686	127 605	102 428 924
Terrains	10	950 398	1 283 262	-	-	25 000	-	2 208 660
Bâtiments	11	11 696 968	962 192	-	-	-	-	12 659 159
Installations et agencements	12	8 112 086	852 135	17 002	-	43 134	17 002	8 921 086
Matériel	13	20 613 619	7 843 607	80 354	-	266 342	110 603	28 160 634
Matériel de transport	14	46 141 718	4 499 704	35 000	-	234 210	-	50 442 212
AVANCES ET ACOMPTES VERSÉS SUR IMMOBILISATIONS	15	10 380	26 792	-	-	-	-	37 172
IMMOBILISATIONS FINANCIÈRES : lignes 17 et 18	16	2 031 538	22 587	-	-	11 261	-	2 042 865
Titres de participation	17	1 542 576	2 998	-	-	1 219	-	1 544 354
Autres immobilisations financières	18	488 962	19 589	-	-	10 041	-	498 511
TOTAL GÉNÉRAL : lignes 1, 4, 9 et 16	19	90 412 378	15 491 429	132 355	-	632 790	145 199	105 258 173

Les données de ce tableau concernent 46 entreprises sur les 57 de cette branche. Leur chiffre d'affaires représente 99,4% de l'ensemble de la branche.

Branche 31 - Construction : Evolution des effectifs employés

Qualifications		Camerounais	Autres ressortissants CEMAC	Autres pays OHADA	Hors pays OHADA	Total
Cadres supérieurs	Début d'exercice	695	5	13	262	975
	Embauches	151	5	8	101	265
	Départs	121	1	6	82	210
	Fin d'exercice	725	9	15	281	1030
Techniciens supérieurs et cadres moyens	Début d'exercice	1 435	0	3	19	1457
	Embauches	318	0	0	13	331
	Départs	291	0	1	10	302
	Fin d'exercice	1 462	0	2	22	1486
Techniciens, agents de maîtrise et ouvriers qualifiés	Début d'exercice	5 166	1	1	18	5186
	Embauches	1 193	0	0	27	1220
	Départs	1 348	0	1	18	1367
	Fin d'exercice	5 011	1	0	27	5039
Employés, manœuvres, ouvriers et apprentis	Début d'exercice	12 072	1	0	82	12155
	Embauches	4 865	0	0	49	4914
	Départs	3 680	0	0	9	3689
	Fin d'exercice	13 257	1	0	122	13380
Total	Début d'exercice	19 368	7	17	381	19 773
	Embauches	6 527	5	8	190	6 730
	Départs	5 440	1	8	119	5 568
	Fin d'exercice	20 455	11	17	452	20 935

Branche 31 - Construction : Bilan-actif (en milliers de FCFA)

Rubriques	2017			2016
	Brut	Amortissement	Net	Net
ACTIF IMMOBILISÉ				
AA Charges immobilisées	7 164 864	17 750	7 147 114	6 821 765
AX Frais d'établissement	292 629	17 027	275 602	447 947
AY Charges à répartir	6 872 234	723	6 871 511	6 373 818
AC Primes de remboursement des obligations	0	0	0	0
AD Immobilisations incorporelles	4 123 766	1 664 949	2 458 817	2 419 317
AE Frais de recherche et de développement	1 254 884	246 249	1 008 635	925 390
AF Brevets, licences, logiciels	911 277	409 003	502 274	160 226
AG Fonds commercial	278 183	198 781	79 402	63 302
AH Autres immobilisations incorporelles	1 679 422	810 915	868 506	1 270 399
AI Immobilisations corporelles	443 415 625	286 430 781	156 984 845	131 752 178
AJ Terrains	15 520 954	603 042	14 917 912	9 630 155
AK Bâtiments	23 729 463	12 003 310	11 726 154	8 306 688
AL Installations et agencements	14 693 137	7 498 134	7 195 003	5 743 543
AM Matériel	234 589 654	153 614 583	80 975 071	72 432 668
AN Matériel de transport	154 882 417	112 711 712	42 170 705	35 639 124
AP Avances et acomptes versés sur immobilisations	2 209 701	444 352	1 765 350	888 122
AQ Immobilisations financières	35 250 451	253 901	34 996 550	30 121 156
AR Titres de participation	1 521 350	0	1 521 350	1 040 965
AS Autres immobilisations financières	33 729 102	253 901	33 475 200	29 080 191
AW (1) dont H.A.O. : Brut /	9 652	0	9 652	18 475
Net /	16 409	0	16 409	16 409
AZ TOTAL ACTIF IMMOBILISÉ (I)	492 164 408	288 811 732	203 352 676	172 002 538
ACTIF CIRCULANT				
BA Actif circulant H.A.O.	165 945	0	165 945	124 987
BB Stocks	56 509 811	765 094	55 744 718	76 929 088
BC Marchandises	4 163 597	289 392	3 874 205	2 932 400
BD Matières premières et autres approvisionnement	23 042 379	450 793	22 591 586	26 703 011
BE En-cours	28 730 827	0	28 730 827	46 406 082
BF Produits fabriqués	573 009	24 909	548 100	887 595
BG Créances et emplois assimilés	656 191 088	7 677 529	648 513 559	553 874 787
BH Fournisseurs, avances versées	22 569 716	227 423	22 342 293	14 599 323
BI Clients	445 184 728	6 890 543	438 294 185	357 428 342
BJ Autres créances	188 436 644	559 563	187 877 080	181 847 121
BK TOTAL ACTIF CIRCULANT (II)	712 866 844	8 442 622	704 424 222	630 928 861
TRÉSORERIE-ACTIF				
BQ Titres de placement	375 464	887	374 577	649 650
BR Valeurs à encaisser	2 287 797	49 863	2 237 934	647 696
BS Banques, chèques postaux, caisse	68 913 765	812 079	68 101 685	76 049 568
BT TOTAL TRÉSORERIE-ACTIF (III)	71 577 025	862 829	70 714 197	77 346 914
BU Écarts de conversion-Actif (IV)	612 778	12 325	600 452	659 488
BZ TOTAL GÉNÉRAL (I + II + III + IV)	1 277 221 055	298 129 508	979 091 547	880 937 801

Branche 31 - Construction : Bilan-passif (en milliers de FCFA)

Rubriques	2017	2016
CAPITAUX PROPRES ET RESSOURCES ASSIMILÉES		
CA Capital	15 755 118	41 270 707
CB Actionnaires capital non appelé	725 031	889 225
CC Primes et Réserves	-52 124 907	-55 187 234
CD Primes d'apport, d'émission, de fusion	337 136	274 817
CE Écarts de réévaluation	699 107	1 785 902
CF Réserves indisponibles	2 226 132	1 881 477
CG Réserves libres	7 232 430	6 560 485
CH Report à nouveau	-62 619 712	-65 689 915
CI Résultat net de l'exercice (bénéfice + ou perte -)	-8 374 726	-10 724 348
CK Autres capitaux propres	8 516 745	8 529 790
CL Subventions d'investissement	6 459 720	6 447 169
CM Provisions réglementées et fonds assimilés	2 057 025	2 082 621
CP TOTAL CAPITAUX PROPRES (I)	-36 027 583	-15 940 337
DETTES FINANCIÈRES ET RESSOURCES ASSIMILÉES		
DA Emprunts	29 806 922	30 689 253
DB Dettes de crédit-bail et contrats assimilés	1 793 501	1 974 396
DC Dettes financières diverses	21 654 040	12 306 799
DD Provisions financières pour risques et charges	13 861 915	12 422 878
DE (1) dont H.A.O. : /	130	0
DF TOTAL DETTES FINANCIÈRES (II)	67 116 379	57 393 326
DG TOTAL RESSOURCES STABLES (I + II)	31 088 796	41 452 989
PASSIF CIRCULANT		
DH Dettes circulantes H.A.O.et ressources assimilées	1 681 089	2 243 283
DI Clients, avances reçues	279 355 016	233 993 937
DJ Fournisseurs d'exploitation	147 848 856	136 174 756
DK Dettes fiscales	32 073 633	28 588 703
DL Dettes sociales	6 025 884	5 153 576
DM Autres dettes	412 222 346	377 790 033
DN Risques provisionnés	985 693	1 806 069
DP TOTAL PASSIF CIRCULANT (III)	880 192 517	785 750 358
TRÉSORERIE-PASSIF		
DQ Banques, crédits d'escompte	4 460 047	1 435 531
DR Banques, crédits de trésorerie	19 085 824	10 420 699
DS Banques, découverts	43 739 869	41 765 441
DT TOTAL TRÉSORERIE-PASSIF (IV)	67 285 740	53 621 670
DU Écarts de conversion-Passif (V)	524 494	112 784
DZ TOTAL GÉNÉRAL (I + II + III + IV + V)	979 091 547	880 937 801

Branche 31 - Construction : Compte de résultat –charges (en milliers de FCFA)

Rubriques	2017	2016
ACTIVITÉ D'EXPLOITATION		
RA Achats de marchandises	10 731 801	9 125 638
RB Variation de stocks	270 183	337 883
(Marge brute sur marchandises voir TB)		
RC Achats de matières premières et fournitures liées	122 225 533	127 469 447
RD Variation de stocks	-219 288	-1 742 378
(Marge brute sur matières voir TG)		
RE Autres achats	182 826 727	208 846 877
RH Variation de stocks	5 380 597	2 179 494
RI Transports	20 389 855	22 542 857
RJ Services extérieurs	156 649 931	131 497 263
RK Impôts et taxes	24 411 031	17 127 239
RL Autres charges	16 155 222	21 391 247
(Valeur ajoutée voir TN)		
RP Charges de personnel(1)	71 502 342	66 136 301
(1) dont personnel extérieur / ...	721 836	1 171 241
RQ (Excédent brut d'exploitation voir TQ)		
RS Dotations aux amortissements et aux provisions	49 445 003	45 537 646
RW Total des charges d'exploitation	659 768 935	650 449 513
(Résultat d'exploitation voir TX)		
ACTIVITÉ FINANCIÈRE		
SA Frais financiers	7 009 752	8 164 561
SC Pertes de change	152 245	251 134
SD Dotations aux amortissements et aux provisions	456 671	300 202
SF Total des charges financières	7 618 667	8 715 897
(Résultat financier voir UG)		
SH Total des charges des activités ordinaires	667 387 603	659 165 411
(Résultat des activités ordinaires voir UI)		
HORS ACTIVITÉS ORDINAIRES (H.A.O.)		
SK Valeurs comptables des cessions d'immobilisation	2 863 918	2 065 652
SL Charges H.A.O.	375 912	181 228
SM Dotations H.A.O.	420 946	470 871
SO Total des charges H.A.O.	3 660 775	2 717 751
(Résultat H.A.O. voir UP)		
SQ Participation des travailleurs	0	372
SR Impôts sur le résultat	14 358 051	13 521 337
SS Total participation et impôts	14 358 051	13 521 708
ST TOTAL GÉNÉRAL DES CHARGES	685 406 429	675 404 870
(Résultat net voir UZ)		

Branche 31 - Construction : Compte de résultat –produits (en milliers de FCFA)

Rubriques	2017		2016
ACTIVITÉ D'EXPLOITATION			
TA Ventes de marchandises			9 579 944
TB MARGE BRUTE SUR MARCHANDISES	-1 422 040	2 339 900	
TC Ventes de produits fabriqués			34 264 685
TD Travaux, services vendus			604 085 751
TE Production stockée (ou déstockage)			-14 917 061
TF Production immobilisée			1 387 940
TG MARGE BRUTE SUR MATIÈRES	502 894 519	479 911 607	
TH Produits accessoires			1 211 244
TI CHIFFRE D'AFFAIRES(1) (TA + TC + TD + TH)	649 141 624	608 011 355	
TJ (1) dont à l'exportation	758 138		
TK Subventions d'exploitation			222 855
TL Autres produits			9 821 579
TN VALEUR AJOUTÉE	106 835 345	100 835 288	
TQ EXCÉDENT BRUT D'EXPLOITATION	35 333 004	34 698 988	
TS Reprises de provisions			2 408 948
TT Transferts de charges			21 689 710
TW Total des produits d'exploitation			669 755 594
TX RÉSULTAT D'EXPLOITATION Bénéfice (+) ; Perte (-)	9 986 659	9 247 737	
ACTIVITÉ FINANCIÈRE			
UA Revenus financiers			262 819
UC Gains de change			243 468
UD Reprises de provisions			653 462
UE Transferts de charges			17 603
UF Total des produits financiers			1 177 352
UG RÉSULTAT FINANCIER (+ ou -)	-6 441 315	-7 637 622	
UH Total des produits des activités ordinaires			670 932 946
UI RÉSULTAT DES ACTIVITÉS ORDINAIRES (+ ou -)	3 545 344	1 610 114	
UJ (1) dont impôt correspondant	3 390 630	5 473 974	
Hors activités ORDINAIRES (H.A.O.)			
UK Produits des cessions d'immobilisations			4 442 281
UL Produits H.A.O.			1 313 381
UM Reprises H.A.O.			340 840
UN Transferts de charges			2 239
UO Total des produits H.A.O.			6 098 742
UP RÉSULTAT H.A.O. (+ ou -)	2 437 966	1 187 246	
UT TOTAL GÉNÉRAL DES PRODUITS			677 031 688
UZ RÉSULTAT NET Bénéfice (+) ; Perte (-)	-8 374 741	-10 724 348	

Branche 31 - Construction : Situation et mouvement de l'actif immobilisé (en milliers de FCFA)

		A	B: AUGMENTATION			C: DIMINUTION		D=A + B - C
		Montant brut à l'ouverture de l'exercice	Acquisition, Apports, Création	Virements de poste à poste	Suite à une réévaluation pratiquée au cours de l'exercice	Cessions; Scissions hors service	Virement de poste à poste	Montant brut à la clôture de l'exercice
CHARGES IMMOBILISÉES : totaux lignes 2 et 3	1	4 406 251	3 875 320	-	0	682 187	136 857	7 462 527
Frais d'établissement et charges à répartir	2	4 127 099	3 870 650	-	0	629 293	136 769	7 231 687
Primes de remboursement des obligations	3	279 152	4 670	-	-	52 894	88	230 840
IMMOBILISATIONS INCORPORELLES : lignes 5 à 8	4	2 108 033	939 688	394 325	-	4 019	394 625	3 043 401
Frais de recherche et de développement	5	183 008	515 017	394 082	-	225	300	1 091 582
Brevets, licences, logiciels	6	739 473	423 708	-	-	3 569	244	1 159 368
Fonds commercial	7	98 387	600	-	-	-	-	98 987
Autres immobilisations incorporelles	8	1 087 164	363	244	-	225	394 082	693 464
IMMOBILISATIONS CORPORELLES : lignes 10 à 15	9	419 279 916	64 702 611	1 011 687	20 275	14 209 745	1 257 803	469 546 941
Terrains	10	11 686 939	196 412	-	-	51 200	-	11 832 151
Bâtiments	11	13 108 138	1 879 410	33 500	-	77 952	9 601	14 933 496
Installations et agencements	12	24 110 093	4 087 856	42 256	1 025	193 158	11 326	28 036 745
Matériel	13	202 744 396	36 175 712	837 231	1 250	8 530 829	791 855	230 435 906
Matériel de transport	14	132 537 967	13 193 253	98 700	18 000	5 313 625	226 104	140 308 191
AVANCES ET ACOMPTES VERSÉS SUR IMMOBILISATIONS	15	35 092 383	9 169 968	-	-	42 980	218 918	44 000 452
IMMOBILISATIONS FINANCIÈRES : lignes 17 et 18	16	35 627 396	9 708 184	562 955	205 709	5 726 589	10 472 025	29 905 629
Titres de participation	17	3 366 312	427 813	900	-	11 716	1 956 128	1 827 181
Autres immobilisations financières	18	32 261 084	9 280 371	562 055	205 709	5 714 874	8 515 896	28 078 448
TOTAL GÉNÉRAL : lignes 1, 4, 9 et 16	19	461 421 596	79 225 803	1 968 967	225 984	20 569 647	12 395 163	509 877 540

Les données de ce tableau concernent 1 021 entreprises sur les 1 377 de cette branche. Leur chiffre d'affaires représente 94,9% de l'ensemble de la branche.

Branche 32 - Commerce de gros et de détail et réparation de véhicules : Evolution des effectifs employés

Qualifications		Camerounais	Autres ressortissants CEMAC	Autres pays OHADA	Hors pays OHADA	Total
Cadres supérieurs	Début d'exercice	1 159	4	22	170	1 355
	Embauches	154	4	4	46	208
	Départs	98	0	3	26	127
	Fin d'exercice	1 215	8	23	190	1 436
Techniciens supérieurs et cadres moyens	Début d'exercice	2 621	5	11	76	2 713
	Embauches	517	0	3	15	535
	Départs	267	1	1	7	276
	Fin d'exercice	2 871	4	13	84	2 972
Techniciens, agents de maîtrise et ouvriers qualifiés	Début d'exercice	10 088	34	3	15	10 140
	Embauches	1 685	4	3	1	1 693
	Départs	1 012	5	0	0	1 017
	Fin d'exercice	10 761	33	6	16	10 816
Employés, manœuvres, ouvriers et apprentis	Début d'exercice	43 145	8	3	4	43 160
	Embauches	13 502	2	0	1	13 505
	Départs	4 841	0	0	0	4 841
	Fin d'exercice	51 806	10	3	5	51 824
Total	Début d'exercice	57 013	51	39	265	57 368
	Embauches	15 858	10	10	63	15 941
	Départs	6 218	6	4	33	6 261
	Fin d'exercice	66 653	55	45	295	67 048

Branche 32 - Commerce de gros et de détail et réparation de véhicules : Bilan-actif (en milliers de FCFA)

Rubriques	2017			2016
	Brut	Amortissement	Net	Net
ACTIF IMMOBILISÉ				
AA Charges immobilisées	7 378 255	344 491	7 033 763	6 633 108
AX Frais d'établissement	1 954 817	146 120	1 808 697	1 556 533
AY Charges à répartir	5 395 437	178 227	5 217 210	5 069 291
AC Primes de remboursement des obligations	28 001	20 144	7 857	7 284
AD Immobilisations incorporelles	25 023 211	8 922 557	16 100 653	13 574 536
AE Frais de recherche et de développement	717 569	320 555	397 014	286 238
AF Brevets, licences, logiciels	9 038 495	7 087 611	1 950 884	1 916 442
AG Fonds commercial	10 940 933	504 721	10 436 213	8 204 721
AH Autres immobilisations incorporelles	4 326 213	1 009 671	3 316 542	3 167 136
AI Immobilisations corporelles	1 066 106 484	543 323 251	522 783 233	432 613 319
AJ Terrains	64 151 371	1 913 039	62 238 332	49 387 661
AK Bâtiments	310 970 552	114 930 070	196 040 481	177 245 434
AL Installations et agencements	140 709 083	69 966 764	70 742 319	41 230 047
AM Matériel	341 337 625	200 350 396	140 987 229	119 431 081
AN Matériel de transport	208 937 854	156 162 982	52 774 871	45 319 096
AP Avances et acomptes versés sur immobilisations	8 946 931	1 060 258	7 886 674	8 815 679
AQ Immobilisations financières	85 765 803	25 911 613	59 854 190	57 622 455
AR Titres de participation	45 484 935	23 904 261	21 580 674	17 939 810
AS Autres immobilisations financières	40 280 868	2 007 352	38 273 515	39 682 645
AW (1) dont H.A.O. : Brut /	161 251	29 618	131 633	41 824
Net /	250 201	37 298	212 903	76 962
AZ TOTAL ACTIF IMMOBILISÉ (I)	1 193 220 683	579 562 170	613 658 513	519 259 097
ACTIF CIRCULANT				
BA Actif circulant H.A.O.	2 283 086	84 066	2 199 020	2 736 634
BB Stocks	1 069 229 542	33 196 971	1 036 032 571	952 024 840
BC Marchandises	965 760 430	32 373 722	933 386 708	866 748 042
BD Matières premières et autres approvisionnement	49 789 367	593 731	49 195 636	38 900 130
BE En-cours	24 203 282	77 994	24 125 287	21 399 315
BF Produits fabriqués	29 476 463	151 524	29 324 939	24 977 353
BG Créances et emplois assimilés	1 034 732 426	61 736 855	972 995 571	971 881 636
BH Fournisseurs, avances versées	96 708 753	2 596 034	94 112 718	95 788 365
BI Clients	571 289 474	52 509 505	518 779 969	529 839 031
BJ Autres créances	366 734 199	6 631 315	360 102 884	346 254 240
BK TOTAL ACTIF CIRCULANT (II)	2 106 245 054	95 017 892	2 011 227 161	1 926 643 111
TRÉSORERIE-ACTIF				
BQ Titres de placement	992 986	37 184	955 802	2 708 506
BR Valeurs à encaisser	3 924 757	68 300	3 856 457	3 272 632
BS Banques, chèques postaux, caisse	501 844 778	4 342 601	497 502 177	379 569 495
BT TOTAL TRÉSORERIE-ACTIF (III)	506 762 522	4 448 086	502 314 436	385 550 633
BU Écarts de conversion-Actif (IV)	2 478 071	73 999	2 404 072	4 262 217
BZ TOTAL GÉNÉRAL (I + II + III + IV)	3 808 706 330	679 102 147	3 129 604 183	2 835 715 058

Branche 32 - Commerce de gros et de détail et réparation de véhicules : Bilan-passif (en milliers de FCFA)

Rubriques	2017	2016
CAPITAUX PROPRES ET RESSOURCES ASSIMILÉES		
CA Capital	344 816 402	298 905 108
CB Actionnaires capital non appelé	2 890 696	2 148 592
CC Primes et Réserves	-21 129 729	18 701 964
CD Primes d'apport, d'émission, de fusion	13 242 799	13 181 402
CE Écarts de réévaluation	14 779 104	15 708 602
CF Réserves indisponibles	21 009 510	17 834 663
CG Réserves libres	72 384 140	65 814 261
CH Report à nouveau	-142 545 282	-93 836 963
CI Résultat net de l'exercice (bénéfice + ou perte -)	-55 381 853	-18 652 141
CK Autres capitaux propres	3 564 077	3 331 376
CL Subventions d'investissement	1 478 897	1 358 364
CM Provisions réglementées et fonds assimilés	2 085 181	1 973 011
CP TOTAL CAPITAUX PROPRES (I)	275 475 233	303 901 392
DETTES FINANCIÈRES ET RESSOURCES ASSIMILÉES		
DA Emprunts	142 316 563	118 849 731
DB Dettes de crédit-bail et contrats assimilés	13 149 087	9 701 365
DC Dettes financières diverses	93 297 667	58 237 811
DD Provisions financières pour risques et charges	17 614 480	17 692 041
DE (I) dont H.A.O. : /	9 816	10 980
DF TOTAL DETTES FINANCIÈRES (II)	266 377 797	204 480 949
DG TOTAL RESSOURCES STABLES (I + II)	541 853 030	508 382 341
PASSIF CIRCULANT		
DH Dettes circulantes H.A.O.et ressources assimilées	14 069 144	8 416 377
DI Clients, avances reçues	138 257 319	223 437 304
DJ Fournisseurs d'exploitation	1 054 857 422	909 670 137
DK Dettes fiscales	51 385 861	48 726 024
DL Dettes sociales	20 503 611	16 005 811
DM Autres dettes	518 823 622	435 959 752
DN Risques provisionnés	12 586 430	10 292 153
DP TOTAL PASSIF CIRCULANT (III)	1 810 483 408	1 652 507 558
TRÉSORERIE-PASSIF		
DQ Banques, crédits d'escompte	12 799 025	11 186 380
DR Banques, crédits de trésorerie	246 593 526	271 235 912
DS Banques, découverts	515 268 237	390 510 314
DT TOTAL TRÉSORERIE-PASSIF (IV)	774 660 789	672 932 606
DU Écarts de conversion-Passif (V)	2 606 955	1 892 553
DZ TOTAL GÉNÉRAL (I + II + III + IV + V)	3 129 604 183	2 835 715 058

Branche 32 - Commerce de gros et de détail et réparation de véhicules : Compte de résultat - charges (en milliers de FCFA)

Rubriques	2017	2016
ACTIVITÉ D'EXPLOITATION		
RA Achats de marchandises	2 804 968 823	2 771 160 319
RB Variation de stocks	-42 573 049	6 846 670
(Marge brute sur marchandises voir TB)		
RC Achats de matières premières et fournitures liées	135 021 845	66 535 633
RD Variation de stocks	-1 054 227	3 593 196
(Marge brute sur matières voir TG)		
RE Autres achats	92 149 678	84 170 810
RH Variation de stocks	7 033 149	1 469 740
RI Transports	82 295 133	81 197 803
RJ Services extérieurs	256 720 863	204 578 269
RK Impôts et taxes	49 680 799	49 059 708
RL Autres charges	56 774 424	63 571 919
(Valeur ajoutée voir TN)		
RP Charges de personnel(1)	147 519 867	135 344 105
(1) dont personnel extérieur / ...	1 436 106	1 840 548
RQ (Excédent brut d'exploitation voir TQ)		
RS Dotations aux amortissements et aux provisions	74 479 861	70 409 669
RW Total des charges d'exploitation	3 663 017 165	3 537 937 840
(Résultat d'exploitation voir TX)		
ACTIVITÉ FINANCIÈRE		
SA Frais financiers	44 670 981	37 633 008
SC Pertes de change	2 740 938	2 098 592
SD Dotations aux amortissements et aux provisions	1 207 198	3 533 087
SF Total des charges financières	48 619 117	43 264 687
(Résultat financier voir UG)		
SH Total des charges des activités ordinaires	3 711 636 283	3 581 202 527
(Résultat des activités ordinaires voir UI)		
HORS ACTIVITÉS ORDINAIRES (H.A.O.)		
SK Valeurs comptables des cessions d'immobilisation	2 348 655	4 151 205
SL Charges H.A.O.	9 598 800	5 296 340
SM Dotations H.A.O.	955 872	1 058 594
SO Total des charges H.A.O.	12 903 327	10 506 138
(Résultat H.A.O. voir UP)		
SQ Participation des travailleurs	-39 393	37 118
SR Impôts sur le résultat	77 761 586	75 126 089
SS Total participation et impôts	77 722 192	75 163 206
ST TOTAL GÉNÉRAL DES CHARGES	3 802 261 802	3 666 871 872
(Résultat net voir UZ)		

Branche 32 - Commerce de gros et de détail et réparation de véhicules : Compte de résultat - produits (en milliers de FCFA)

Rubriques			2017	2016
ACTIVITÉ D'EXPLOITATION				
TA Ventes de marchandises			3 333 808 948	3 302 574 569
TB MARGE BRUTE SUR MARCHANDISES	571 413 174	524 567 580		
TC Ventes de produits fabriqués			106 278 806	67 886 234
TD Travaux, services vendus			162 311 672	137 520 651
TE Production stockée (ou déstockage)			7 096 888	6 910 647
TF Production immobilisée			994 976	1 439 785
TG MARGE BRUTE SUR MATIÈRES	142 722 690	142 395 018		
TH Produits accessoires			13 199 060	15 153 565
TI CHIFFRE D'AFFAIRES(1) (TA + TC + TD + TH)	3 615 598 486	3 523 135 019		
TJ (1) dont à l'exportation	70 601 309	147 739 061		
TK Subventions d'exploitation			1 573 828	1 731 755
TL Autres produits			38 122 882	36 805 026
TN VALEUR AJOUTÉE	222 369 622	237 838 164		
TQ EXCÉDENT BRUT D'EXPLOITATION	74 849 755	102 494 060		
TS Reprises de provisions			12 753 994	5 420 826
TT Transferts de charges			45 112 844	42 487 977
TW Total des produits d'exploitation			3 721 253 898	3 617 931 034
TX RÉSULTAT D'EXPLOITATION Bénéfice (+) ; Perte (-)	58 236 733	79 993 194		
ACTIVITÉ FINANCIÈRE				
UA Revenus financiers			6 592 991	7 648 736
UC Gains de change			4 881 523	2 144 774
UD Reprises de provisions			560 793	500 300
UE Transferts de charges			817 508	578 727
UF Total des produits financiers			12 852 813	10 872 537
UG RÉSULTAT FINANCIER (+ ou -)	-35 766 304	-32 392 150		
UH Total des produits des activités ordinaires			3 734 106 711	3 628 803 572
UI RÉSULTAT DES ACTIVITÉS ORDINAIRES (+ ou -)	22 470 429	47 601 044		
UJ (1) dont impôt correspondant	7 466 432	8 044 182		
Hors activités ORDINAIRES (H.A.O.)				
UK Produits des cessions d'immobilisations			3 358 296	10 916 260
UL Produits H.A.O.			8 098 424	7 755 054
UM Reprises H.A.O.			803 631	580 003
UN Transferts de charges			512 886	164 842
UO Total des produits H.A.O.			12 773 237	19 416 159
UP RÉSULTAT H.A.O. (+ ou -)	-130 090	8 910 021		
UT TOTAL GÉNÉRAL DES PRODUITS			3 746 879 948	3 648 219 731
UZ RÉSULTAT NET Bénéfice (+) ; Perte (-)	-55 381 854	-18 652 141		

Branche 32 - Commerce de gros et de détail et réparation de véhicules: Situation et mouvement de l'actif immobilisé (en milliers de FCFA)

		A	B: AUGMENTATION			C: DIMINUTION		D=A + B - C
		Montant brut à l'ouverture de l'exercice	Acquisition, Apports, Création	Virements de poste à poste	Suite à une réévaluation pratiquée au cours de l'exercice	Cessions; Scissions hors service	Virement de poste à poste	Montant brut à la clôture de l'exercice
CHARGES IMMOBILISÉES : totaux lignes 2 et 3	1	8 551 082	3 296 918	493 622	2 420	907 675	271 358	11 165 008
Frais d'établissement et charges à répartir	2	8 255 965	3 270 217	493 597	2 420	866 385	265 341	10 890 473
Primes de remboursement des obligations	3	295 117	26 701	25	-	41 290	6 017	274 536
IMMOBILISATIONS INCORPORELLES : lignes 5 à 8	4	26 156 447	4 835 358	24 287	19 200	337 847	106 770	30 590 675
Frais de recherche et de développement	5	902 501	109 231	0	-	1 273	18 450	992 009
Brevets, licences, logiciels	6	8 449 837	1 365 177	24 287	1 000	120 488	30 528	9 689 285
Fonds commercial	7	8 412 063	2 523 739	-	18 000	818	2 438	10 950 547
Autres immobilisations incorporelles	8	8 392 046	837 210	-	200	215 268	55 354	8 958 834
IMMOBILISATIONS CORPORELLES : lignes 10 à 15	9	995 634 844	121 855 450	20 262 845	80 651	13 247 205	43 263 322	1 081 323 263
Terrains	10	61 070 513	7 293 733	40 100	27 063	755 009	453 515	67 222 885
Bâtiments	11	261 791 697	24 181 161	4 054 895	-	530 188	20 669 167	268 828 399
Installations et agencements	12	132 953 279	17 513 696	1 358 567	14 227	581 178	1 133 939	150 124 652
Matériel	13	304 772 129	38 038 050	14 442 793	9 901	4 443 211	15 250 305	337 569 357
Matériel de transport	14	188 072 747	27 181 112	71 072	2 700	5 763 289	827 573	208 736 768
AVANCES ET ACOMPTE VERSÉS SUR IMMOBILISATIONS	15	46 974 478	7 647 698	295 417	26 760	1 174 329	4 928 823	48 841 202
IMMOBILISATIONS FINANCIÈRES : lignes 17 et 18	16	63 829 888	20 536 150	49 125	108 840	15 694 043	1 187 656	67 642 303
Titres de participation	17	15 086 836	1 290 988	7 306	-	311 019	362 502	15 711 609
Autres immobilisations financières	18	48 743 051	19 245 162	41 819	108 840	15 383 024	825 154	51 930 695
TOTAL GÉNÉRAL : lignes 1, 4, 9 et 16	19	1 094 172 261	150 523 876	20 829 878	211 110	30 153 996	44 956 232	1 190 626 898

Les données de ce tableau concernent 6 757 entreprises sur les 11 486 de cette branche. Leur chiffre d'affaires représente 93,3% de l'ensemble de la branche.

Branche 33 - Hébergement et restauration : Evolution des effectifs employés

Qualifications		Camerounais	Autres ressortissants CEMAC	Autres pays OHADA	Hors pays OHADA	Total
Cadres supérieurs	Début d'exercice	136	0	0	24	160
	Embauches	8	0	0	6	14
	Départs	9	0	0	6	15
	Fin d'exercice	135	0	0	24	159
Techniciens supérieurs et cadres moyens	Début d'exercice	204	0	1	1	206
	Embauches	21	0	0	1	22
	Départs	14	0	0	0	14
	Fin d'exercice	211	0	1	2	214
Techniciens, agents de maîtrise et ouvriers qualifiés	Début d'exercice	1 228	0	1	1	1230
	Embauches	116	0	0	1	117
	Départs	134	0	0	0	134
	Fin d'exercice	1 210	0	1	2	1213
Employés, manœuvres, ouvriers et apprentis	Début d'exercice	7 885	1	0	9	7895
	Embauches	1 954	0	0	0	1954
	Départs	691	0	0	2	693
	Fin d'exercice	9 148	1	0	7	9156
Total	Début d'exercice	9 453	1	2	35	9 491
	Embauches	2 099	0	0	8	2 107
	Départs	848	0	0	8	856
	Fin d'exercice	10 704	1	2	35	10 742

Branche 33 - Hébergement et restauration : Bilan-actif (en milliers de FCFA)

Rubriques	2017			2016
	Brut	Amortissement	Net	Net
ACTIF IMMOBILISÉ				
AA Charges immobilisées	1 347 376	47 599	1 299 777	745 906
AX Frais d'établissement	433 014	43 702	389 311	374 824
AY Charges à répartir	903 992	3 860	900 132	356 815
AC Primes de remboursement des obligations	10 370	37	10 333	14 267
AD Immobilisations incorporelles	2 433 142	979 004	1 454 138	1 580 195
AE Frais de recherche et de développement	207 858	15 943	191 915	194 075
AF Brevets, licences, logiciels	1 125 833	824 666	301 167	366 358
AG Fonds commercial	522 020	80 143	441 877	555 726
AH Autres immobilisations incorporelles	577 431	58 251	519 180	464 037
AI Immobilisations corporelles	345 837 042	209 356 177	136 480 865	134 592 515
AJ Terrains	16 913 624	2 470 989	14 442 635	13 886 103
AK Bâtiments	217 534 949	125 554 002	91 980 947	86 956 871
AL Installations et agencements	50 290 812	35 292 892	14 997 920	16 660 010
AM Matériel	54 649 627	40 382 413	14 267 213	15 043 267
AN Matériel de transport	6 448 030	5 655 880	792 150	2 046 263
AP Avances et acomptes versés sur immobilisations	13 304 208	178 237	13 125 971	2 036 965
AQ Immobilisations financières	17 438 092	230 090	17 208 002	1 528 292
AR Titres de participation	463 229	5 288	457 941	452 344
AS Autres immobilisations financières	16 974 863	224 802	16 750 061	1 075 949
AW (1) dont H.A.O. : Brut /	63 081	7 052	56 029	17 651
Net /	89 583	89 583	0	-494 307
AZ TOTAL ACTIF IMMOBILISÉ (I)	380 359 859	210 791 106	169 568 753	140 483 873
ACTIF CIRCULANT				
BA Actif circulant H.A.O.	8 099	0	8 099	253 775
BB Stocks	7 696 925	460 026	7 236 899	7 898 565
BC Marchandises	4 233 557	388 852	3 844 706	3 918 851
BD Matières premières et autres approvisionnement	3 155 570	65 785	3 089 785	3 796 805
BE En-cours	97 548	3 417	94 131	94 253
BF Produits fabriqués	210 249	1 972	208 278	88 655
BG Créances et emplois assimilés	47 822 432	2 650 575	45 171 857	31 485 247
BH Fournisseurs, avances versées	5 502 921	44 079	5 458 842	3 164 649
BI Clients	29 865 727	2 253 554	27 612 173	17 276 912
BJ Autres créances	12 453 784	352 942	12 100 842	11 043 686
BK TOTAL ACTIF CIRCULANT (II)	55 527 456	3 110 600	52 416 855	39 637 587
TRÉSORERIE-ACTIF				
BQ Titres de placement	11 381 193	190 680	11 190 512	11 459 611
BR Valeurs à encaisser	204 284	110 369	93 914	9 360 697
BS Banques, chèques postaux, caisse	21 602 026	933 254	20 668 772	16 506 405
BT TOTAL TRÉSORERIE-ACTIF (III)	33 187 502	1 234 304	31 953 199	37 326 713
BU Écarts de conversion-Actif (IV)	73 361	11 287	62 074	117 592
BZ TOTAL GÉNÉRAL (I + II + III + IV)	469 148 178	215 147 297	254 000 881	217 565 764

Branche 33 - Hébergement et restauration : Bilan-passif (en milliers de FCFA)

Rubriques	2017	2016
CAPITAUX PROPRES ET RESSOURCES ASSIMILÉES		
CA Capital	115 982 191	108 877 245
CB Actionnaires capital non appelé	758 576	-272 195
CC Primes et Réserves	-35 626 241	-31 031 345
CD Primes d'apport, d'émission, de fusion	240 607	100 281
CE Écarts de réévaluation	5 486 604	6 087 325
CF Réserves indisponibles	995 341	878 510
CG Réserves libres	2 418 274	2 189 530
CH Report à nouveau	-44 767 066	-40 286 992
CI Résultat net de l'exercice (bénéfice + ou perte -)	-6 034 785	-5 511 397
CK Autres capitaux propres	462 029	264 505
CL Subventions d'investissement	376 707	218 149
CM Provisions réglementées et fonds assimilés	85 322	46 355
CP TOTAL CAPITAUX PROPRES (I)	75 772 411	72 802 672
DETTES FINANCIÈRES ET RESSOURCES ASSIMILÉES		
DA Emprunts	45 880 917	20 713 152
DB Dettes de crédit-bail et contrats assimilés	6 879 186	8 082 082
DC Dettes financières diverses	16 753 221	17 863 335
DD Provisions financières pour risques et charges	4 425 832	3 890 985
DE (1) dont H.A.O. : /	35 617	11 605
DF TOTAL DETTES FINANCIÈRES (II)	73 939 156	50 549 554
DG TOTAL RESSOURCES STABLES (I + II)	149 711 567	123 352 226
PASSIF CIRCULANT		
DH Dettes circulantes H.A.O.et ressources assimilées	202 325	111 469
DI Clients, avances reçues	835 264	987 262
DJ Fournisseurs d'exploitation	18 043 930	17 450 394
DK Dettes fiscales	8 081 704	8 151 537
DL Dettes sociales	1 842 676	1 694 599
DM Autres dettes	69 242 631	59 903 639
DN Risques provisionnés	2 811 674	3 380 795
DP TOTAL PASSIF CIRCULANT (III)	101 060 204	91 679 695
TRÉSORERIE-PASSIF		
DQ Banques, crédits d'escompte	51 190	25 680
DR Banques, crédits de trésorerie	1 697 620	1 358 004
DS Banques, découverts	1 470 931	1 142 956
DT TOTAL TRÉSORERIE-PASSIF (IV)	3 219 741	2 526 640
DU Écarts de conversion-Passif (V)	9 369	7 203
DZ TOTAL GÉNÉRAL (I + II + III + IV + V)	254 000 881	217 565 764

Branche 33 - Hébergement et restauration : Compte de résultat-charges (en milliers de FCFA)

Rubriques	2017	2016
ACTIVITÉ D'EXPLOITATION		
RA Achats de marchandises	17 813 609	16 160 872
RB Variation de stocks	-464 396	-268 313
(Marge brute sur marchandises voir TB)		
RC Achats de matières premières et fournitures liées	13 829 048	13 057 507
RD Variation de stocks	383 208	358 363
(Marge brute sur matières voir TG)		
RE Autres achats	11 950 293	12 702 130
RH Variation de stocks	70 562	9 831
RI Transports	514 329	547 530
RJ Services extérieurs	16 219 634	12 744 928
RK Impôts et taxes	1 449 010	1 544 949
RL Autres charges	2 495 766	3 746 460
(Valeur ajoutée voir TN)		
RP Charges de personnel(1)	19 249 385	18 544 273
(1) dont personnel extérieur / ...	199 985	177 305
RQ (Excédent brut d'exploitation voir TQ)		
RS Dotations aux amortissements et aux provisions	14 453 258	13 830 966
RW Total des charges d'exploitation	97 963 706	92 979 497
(Résultat d'exploitation voir TX)		
ACTIVITÉ FINANCIÈRE		
SA Frais financiers	902 873	758 114
SC Pertes de change	16 739	5 167
SD Dotations aux amortissements et aux provisions	134 596	117 544
SF Total des charges financières	1 054 207	880 826
(Résultat financier voir UG)		
SH Total des charges des activités ordinaires	99 017 913	93 860 323
(Résultat des activités ordinaires voir UI)		
HORS ACTIVITÉS ORDINAIRES (H.A.O.)		
SK Valeurs comptables des cessions d'immobilisation	41 133	42 684
SL Charges H.A.O.	80 461	41 553
SM Dotations H.A.O.	169 130	112 603
SO Total des charges H.A.O.	290 724	196 840
(Résultat H.A.O. voir UP)		
SQ Participation des travailleurs	173	5 116
SR Impôts sur le résultat	3 668 814	3 496 120
SS Total participation et impôts	3 668 986	3 501 236
ST TOTAL GÉNÉRAL DES CHARGES	102 977 623	97 558 399
(Résultat net voir UZ)		

Branche 33 - Hébergement et restauration : Compte de résultat-produits (en milliers de FCFA)

Rubriques			2017	2016
ACTIVITÉ D'EXPLOITATION				
TA Ventes de marchandises			19 196 454	17 978 886
TB MARGE BRUTE SUR MARCHANDISES	1 847 241	2 086 327		
TC Ventes de produits fabriqués			21 087 368	19 934 770
TD Travaux, services vendus			49 830 840	47 889 134
TE Production stockée (ou déstockage)			79 262	-81 526
TF Production immobilisée			80 195	30 404
TG MARGE BRUTE SUR MATIÈRES	56 853 843	54 474 255		
TH Produits accessoires			1 863 205	1 845 247
TI CHIFFRE D'AFFAIRES(1) (TA + TC + TD + TH)	91 977 866	87 648 037		
TJ (1) dont à l'exportation	5 918 570	5 495 611		
TK Subventions d'exploitation			17 426	12 704
TL Autres produits			1 185 083	1 242 734
TN VALEUR AJOUTÉE	29 078 770	28 248 096		
TQ EXCÉDENT BRUT D'EXPLOITATION	9 829 385	9 703 823		
TS Reprises de provisions			1 616 888	1 325 076
TT Transferts de charges			1 029 109	932 844
TW Total des produits d'exploitation			95 985 830	91 110 273
TX RÉSULTAT D'EXPLOITATION Bénéfice (+) ; Perte (-)	-1 977 876	-1 869 223		
ACTIVITÉ FINANCIÈRE				
UA Revenus financiers			455 942	551 252
UC Gains de change			26 921	53 343
UD Reprises de provisions			36 000	36 000
UE Transferts de charges			3 000	3 000
UF Total des produits financiers			521 863	643 595
UG RÉSULTAT FINANCIER (+ ou -)	-532 344	-237 231		
UH Total des produits des activités ordinaires			96 507 693	91 753 868
UI RÉSULTAT DES ACTIVITÉS ORDINAIRES (+ ou -)	-2 510 220	-2 106 454		
UJ (1) dont impôt correspondant				
Hors activités ORDINAIRES (H.A.O.)				
UK Produits des cessions d'immobilisations			80 047	26 216
UL Produits H.A.O.			323 787	208 216
UM Reprises H.A.O.			19 191	58 702
UN Transferts de charges			12 121	0
UO Total des produits H.A.O.			435 145	293 134
UP RÉSULTAT H.A.O. (+ ou -)			144 421	96 294
UT TOTAL GÉNÉRAL DES PRODUITS			96 942 838	92 047 002
UZ RÉSULTAT NET Bénéfice (+) ; Perte (-)			-6 034 785	-5 511 397

Branche 33 - Hébergement et restauration : Situation et mouvement de l'actif immobilisé (en milliers de FCFA)

		A	B: AUGMENTATION			C: DIMINUTION		D=A + B - C
		Montant brut à l'ouverture de l'exercice	Acquisition, Apports, Création	Virements de poste à poste	Suite à une réévaluation pratiquée au cours de l'exercice	Cessions; Scissions hors service	Virement de poste à poste	Montant brut à la clôture de l'exercice
CHARGES IMMOBILISÉES : totaux lignes 2 et 3	1	1 367 078	385 633	284	- 25	39 977	205 818	1 507 175
Frais d'établissement et charges à répartir	2	1 347 183	382 828	284	- 25	39 977	204 085	1 486 208
Primes de remboursement des obligations	3	19 895	2 805	-	-	-	1 733	20 966
IMMOBILISATIONS INCORPORELLES : lignes 5 à 8	4	2 486 710	231 156	-	-	-	10 040	2 707 826
Frais de recherche et de développement	5	237 991	116 794	-	-	-	-	354 785
Brevets, licences, logiciels	6	1 066 775	75 562	-	-	-	40	1 142 297
Fonds commercial	7	488 453	28 550	-	-	-	10 000	507 003
Autres immobilisations incorporelles	8	693 491	10 250	-	-	-	-	703 741
IMMOBILISATIONS CORPORELLES : lignes 10 à 15	9	317 854 033	16 823 063	872 571	340 156	2 110 689	1 826 347	331 952 786
Terrains	10	16 099 473	705 471	-	328 100	20 506	4 687	17 107 851
Bâtiments	11	177 403 757	7 361 675	- 1 182 817	12 156	1 189 907	675 136	181 729 728
Installations et agencements	12	49 587 974	1 478 666	2 240 545	-	32 250	324 988	52 949 847
Matériel	13	49 550 297	3 652 863	68 957	-	490 625	606 323	52 175 168
Matériel de transport	14	6 534 090	621 580	5 831	-	93 478	3 500	7 064 523
AVANCES ET ACOMPTES VERSÉS SUR IMMOBILISATIONS	15	18 678 442	3 002 808	- 259 944	-	283 923	211 713	20 925 669
IMMOBILISATIONS FINANCIÈRES : lignes 17 et 18	16	17 505 267	555 395	560	-	838 690	5 052	17 217 481
Titres de participation	17	439 118	3 160	-	-	-	2 138	440 140
Autres immobilisations financières	18	17 066 150	552 235	560	-	838 690	2 914	16 777 341
TOTAL GÉNÉRAL : lignes 1, 4, 9 et 16	19	339 213 088	17 995 247	873 415	340 131	2 989 356	2 152 581	353 279 944

Les données de ce tableau concernent 1 072 entreprises sur les 1 364 de cette branche. Leur chiffre d'affaires représente 89,7% de l'ensemble de la branche.

Branche 34 -Transport et entreposage : Evolution des effectifs employés

Qualifications		Camerounais	Autres ressortissants CEMAC	Autres pays OHADA	Hors pays OHADA	Total
Cadres supérieurs	Début d'exercice	1 183	8	17	134	1 342
	Embauches	84	1	0	16	101
	Départs	112	0	3	27	142
	Fin d'exercice	1 155	9	14	123	1 301
Techniciens supérieurs et cadres moyens	Début d'exercice	1 989	34	2	20	2 045
	Embauches	237	0	1	3	241
	Départs	170	0	0	5	175
	Fin d'exercice	2 056	34	3	18	2 111
Techniciens, agents de maîtrise et ouvriers qualifiés	Début d'exercice	8 138	0	3	4	8 145
	Embauches	918	0	0	2	920
	Départs	823	0	0	1	824
	Fin d'exercice	8 233	0	3	5	8 241
Employés, manœuvres, ouvriers et apprentis	Début d'exercice	16 824	2	0	3	16 829
	Embauches	3 108	0	0	1	3 109
	Départs	1 997	2	0	0	1 999
	Fin d'exercice	17 935	0	0	4	17 939
Total	Début d'exercice	28 134	44	22	161	28 361
	Embauches	4 347	1	1	22	4 371
	Départs	3 102	2	3	33	3 140
	Fin d'exercice	29 379	43	20	150	29 592

Branche 34 -Transport et entreposage : Bilan-actif (en milliers de FCFA)

Rubriques	2017			2016
	Brut	Amortissement	Net	Net
ACTIF IMMOBILISÉ				
AA Charges immobilisées	2 683 536	9 496	2 674 040	2 349 393
AX Frais d'établissement	1 807 867	6 128	1 801 740	1 357 597
AY Charges à répartir	872 673	703	871 970	981 186
AC Primes de remboursement des obligations	2 996	2 665	331	10 610
AD Immobilisations incorporelles	17 259 362	14 795 500	2 463 862	3 126 122
AE Frais de recherche et de développement	812 252	748 047	64 205	63 337
AF Brevets, licences, logiciels	14 547 329	13 113 710	1 433 619	2 119 617
AG Fonds commercial	1 166 969	470 241	696 729	736 525
AH Autres immobilisations incorporelles	732 812	463 503	269 309	206 643
AI Immobilisations corporelles	2 567 598 717	2 022 898 708	544 700 008	636 311 237
AJ Terrains	17 418 056	1 647 790	15 770 266	16 831 313
AK Bâtiments	568 864 259	406 657 591	162 206 668	163 138 939
AL Installations et agencements	1 180 575 723	1 024 181 817	156 393 907	238 534 378
AM Matériel	218 662 780	157 810 079	60 852 701	69 515 811
AN Matériel de transport	582 077 899	432 601 431	149 476 467	148 290 796
AP Avances et acomptes versés sur immobilisations	26 177 315	4 636 275	21 541 040	26 806 741
AQ Immobilisations financières	52 413 760	2 787 677	49 626 083	86 703 244
AR Titres de participation	11 881 842	1 368 004	10 513 838	12 139 085
AS Autres immobilisations financières	40 531 917	1 419 673	39 112 244	74 564 159
AW (1) dont H.A.O. : Brut /	0	0	0	0
Net /	352 600	216 600	136 000	29 154
AZ TOTAL ACTIF IMMOBILISÉ (I)	2 666 132 690	2 045 127 657	621 005 034	755 296 737
ACTIF CIRCULANT				
BA Actif circulant H.A.O.	16 486 827	272 997	16 213 830	10 763 513
BB Stocks	35 995 950	7 017 358	28 978 592	56 520 310
BC Marchandises	4 184 236	1 148 533	3 035 703	3 623 415
BD Matières premières et autres approvisionnement	31 272 775	5 847 783	25 424 992	51 075 838
BE En-cours	202 375	7 783	194 592	1 433 824
BF Produits fabriqués	336 564	13 260	323 305	387 233
BG Créances et emplois assimilés	704 922 103	85 825 690	619 096 413	490 265 789
BH Fournisseurs, avances versées	23 593 264	1 916 073	21 677 191	11 262 104
BI Clients	425 538 552	66 791 485	358 747 067	209 723 913
BJ Autres créances	255 790 287	17 118 132	238 672 155	269 279 771
BK TOTAL ACTIF CIRCULANT (II)	757 404 880	93 116 045	664 288 835	557 549 612
TRÉSORERIE-ACTIF				
BQ Titres de placement	9 584 119	1 686	9 582 434	13 633 530
BR Valeurs à encaisser	2 080 948	47 207	2 033 741	2 126 877
BS Banques, chèques postaux, caisse	76 327 932	835 282	75 492 650	131 594 646
BT TOTAL TRÉSORERIE-ACTIF (III)	87 993 000	884 175	87 108 825	147 355 053
BU Écarts de conversion-Actif (IV)	447 949	311 942	136 007	1 022 612
BZ TOTAL GÉNÉRAL (I + II + III + IV)	3 511 978 519	2 139 439 818	1 372 538 701	1 461 224 015

Branche 34 -Transport et entreposage : Bilan-passif (en milliers de FCFA)

Rubriques	2017	2016
CAPITAUX PROPRES ET RESSOURCES ASSIMILÉES		
CA Capital	226 605 310	288 469 551
CB Actionnaires capital non appelé	2 094 312	21 223 032
CC Primes et Réserves	-21 311 186	-39 798 977
CD Primes d'apport, d'émission, de fusion	4 968 519	4 964 679
CE Écarts de réévaluation	4 897 599	4 599 312
CF Réserves indisponibles	18 722 444	22 886 726
CG Réserves libres	27 114 247	27 518 755
CH Report à nouveau	-77 013 995	-99 768 448
CI Résultat net de l'exercice (bénéfice + ou perte -)	-259 673	22 042 052
CK Autres capitaux propres	103 937 685	49 398 962
CL Subventions d'investissement	63 967 248	26 263 302
CM Provisions réglementées et fonds assimilés	39 970 437	23 135 660
CP TOTAL CAPITAUX PROPRES (I)	311 102 449	327 277 919
DETTES FINANCIÈRES ET RESSOURCES ASSIMILÉES		
DA Emprunts	77 950 364	122 862 427
DB Dettes de crédit-bail et contrats assimilés	29 775 043	25 863 901
DC Dettes financières diverses	152 203 449	199 828 528
DD Provisions financières pour risques et charges	58 422 913	75 385 705
DE (1) dont H.A.O. : /	0	0
DF TOTAL DETTES FINANCIÈRES (II)	318 351 769	423 940 561
DG TOTAL RESSOURCES STABLES (I + II)	629 454 218	751 218 481
PASSIF CIRCULANT		
DH Dettes circulantes H.A.O.et ressources assimilées	23 966 724	14 931 930
DI Clients, avances reçues	37 667 855	131 445 425
DJ Fournisseurs d'exploitation	281 703 511	234 782 858
DK Dettes fiscales	62 763 214	69 186 044
DL Dettes sociales	16 061 574	17 562 400
DM Autres dettes	212 778 620	165 206 484
DN Risques provisionnés	30 512 057	1 782 688
DP TOTAL PASSIF CIRCULANT (III)	665 453 554	634 897 829
TRÉSORERIE-PASSIF		
DQ Banques, crédits d'escompte	2 484 397	6 908 331
DR Banques, crédits de trésorerie	23 677 064	19 487 142
DS Banques, découverts	49 427 312	47 618 544
DT TOTAL TRÉSORERIE-PASSIF (IV)	75 588 773	74 014 017
DU Écarts de conversion-Passif (V)	2 042 156	1 093 688
DZ TOTAL GÉNÉRAL (I + II + III + IV + V)	1 372 538 701	1 461 224 015

Branche 34 -Transport et entreposage : Compte de résultat –charges (en milliers de FCFA)

Rubriques	2017	2016
ACTIVITÉ D'EXPLOITATION		
RA Achats de marchandises	13 483 546	14 368 169
RB Variation de stocks	2 865 775	2 755 207
(Marge brute sur marchandises voir TB)		
RC Achats de matières premières et fournitures liées	20 848 654	21 844 754
RD Variation de stocks	251 540	600 431
(Marge brute sur matières voir TG)		
RE Autres achats	155 804 186	160 952 359
RH Variation de stocks	719 695	-1 253 577
RI Transports	18 570 756	21 589 177
RJ Services extérieurs	212 913 659	222 711 033
RK Impôts et taxes	18 900 942	22 937 280
RL Autres charges	34 420 121	38 716 755
(Valeur ajoutée voir TN)		
RP Charges de personnel(1)	144 839 444	145 661 597
(1) dont personnel extérieur / ...	383 592	316 934
RQ (Excédent brut d'exploitation voir TQ)		
RS Dotations aux amortissements et aux provisions	108 074 006	122 909 882
RW Total des charges d'exploitation	731 692 324	773 793 067
(Résultat d'exploitation voir TX)		
ACTIVITÉ FINANCIÈRE		
SA Frais financiers	12 082 933	12 053 879
SC Pertes de change	1 048 159	19 332 830
SD Dotations aux amortissements et aux provisions	2 851 894	1 803 415
SF Total des charges financières	15 982 986	33 190 123
(Résultat financier voir UG)		
SH Total des charges des activités ordinaires	747 675 310	806 983 190
(Résultat des activités ordinaires voir UI)		
HORS ACTIVITÉS ORDINAIRES (H.A.O.)		
SK Valeurs comptables des cessions d'immobilisation	2 702 899	7 001 033
SL Charges H.A.O.	12 955 832	12 117 516
SM Dotations H.A.O.	3 388 655	4 962 573
SO Total des charges H.A.O.	19 047 386	24 081 123
(Résultat H.A.O. voir UP)		
SQ Participation des travailleurs	94 261	42 998
SR Impôts sur le résultat	23 625 030	36 742 116
SS Total participation et impôts	23 719 291	36 785 114
ST TOTAL GÉNÉRAL DES CHARGES	790 441 987	867 849 427
(Résultat net voir UZ)		

Branche 34 -Transport et entreposage : Compte de résultat –produits (en milliers de FCFA)

Rubriques			2017	2016
ACTIVITÉ D'EXPLOITATION				
TA Ventes de marchandises			18 470 969	19 449 862
TB MARGE BRUTE SUR MARCHANDISES	2 121 647	2 326 487		
TC Ventes de produits fabriqués			6 158 409	5 232 755
TD Travaux, services vendus			659 874 711	712 598 402
TE Production stockée (ou déstockage)			322 800	47 366
TF Production immobilisée			937 676	1 206 482
TG MARGE BRUTE SUR MATIÈRES	646 137 321	696 583 774		
TH Produits accessoires			8 453 244	10 804 903
TI CHIFFRE D'AFFAIRES(1) (TA + TC + TD + TH)	692 957 333	748 085 921		
TJ (1) dont à l'exportation	15 717 252	17 600 622		
TK Subventions d'exploitation			25 642 533	25 613 127
TL Autres produits			13 092 799	22 093 091
TN VALEUR AJOUTÉE	254 174 266	291 824 399		
TQ EXCÉDENT BRUT D'EXPLOITATION	109 334 822	146 162 802		
TS Reprises de provisions			6 674 813	10 773 742
TT Transferts de charges			20 537 771	26 452 846
TW Total des produits d'exploitation			760 165 725	834 272 575
TX RÉSULTAT D'EXPLOITATION Bénéfice (+) ; Perte (-)	28 473 401	60 479 508		
ACTIVITÉ FINANCIÈRE				
UA Revenus financiers			2 875 593	3 490 834
UC Gains de change			1 081 297	20 227 432
UD Reprises de provisions			6 450 257	7 186 560
UE Transferts de charges			283 610	337 350
UF Total des produits financiers			10 690 757	31 242 176
UG RÉSULTAT FINANCIER (+ ou -)	-5 292 229	-1 947 947		
UH Total des produits des activités ordinaires			770 856 482	865 514 751
UI RÉSULTAT DES ACTIVITÉS ORDINAIRES (+ ou -)	23 181 172	58 531 561		
UJ (1) dont impôt correspondant	2 772 718	1 467 955		
Hors activités ORDINAIRES (H.A.O.)				
UK Produits des cessions d'immobilisations			2 622 717	6 484 127
UL Produits H.A.O.			10 702 661	8 074 674
UM Reprises H.A.O.			5 991 103	6 603 350
UN Transferts de charges			9 351	3 214 576
UO Total des produits H.A.O.			19 325 832	24 376 728
UP RÉSULTAT H.A.O. (+ ou -)	278 447	295 605		
UT TOTAL GÉNÉRAL DES PRODUITS			790 182 315	889 891 479
UZ RÉSULTAT NET Bénéfice (+) ; Perte (-)	-259 673	22 042 052		

Branche 34 -Transport et entreposage : Situation et mouvement de l'actif immobilisé (en milliers de FCFA)

		A	B: AUGMENTATION			C: DIMINUTION		D=A + B - C
		Montant brut à l'ouverture de l'exercice	Acquisition, Apports, Création	Virements de poste à poste	Suite à une réévaluation pratiquée au cours de l'exercice	Cessions; Scissions hors service	Virement de poste à poste	Montant brut à la clôture de l'exercice
CHARGES IMMOBILISÉES : totaux lignes 2 et 3	1	9 205 869	923 511	-	-	797 433	149 895	9 182 053
Frais d'établissement et charges à répartir	2	9 111 121	814 282	-	-	797 014	75 904	9 052 485
Primes de remboursement des obligations	3	94 748	109 230	-	-	419	73 991	129 568
IMMOBILISATIONS INCORPORELLES : lignes 5 à 8	4	18 622 786	2 388 876	7 803	-	3 719 471	76 788	17 223 207
Frais de recherche et de développement	5	2 628 495	132 360	-	-	1 533 428	64 672	1 162 755
Brevets, licences, logiciels	6	10 010 938	237 700	7 803	-	769	7 803	10 247 868
Fonds commercial	7	1 133 609	815	-	-	-	-	1 134 424
Autres immobilisations incorporelles	8	4 849 745	2 018 002	-	-	2 185 274	4 313	4 678 160
IMMOBILISATIONS CORPORELLES : lignes 10 à 15	9	2 673 833 322	168 434 524	7 802 119	97 361	19 483 211	63 907 371	2 766 776 744
Terrains	10	258 558 289	27 054 691	-	-	90 256	13 160	285 509 564
Bâtiments	11	355 545 377	24 555 119	293 497	6 854	1 004 555	26 730 749	352 665 542
Installations et agencements	12	1 117 827 062	12 309 399	2 300 947	-	831 254	1 407 485	1 130 198 668
Matériel	13	203 293 501	8 889 528	1 686 741	4 950	766 587	1 932 032	211 176 102
Matériel de transport	14	716 662 140	87 260 465	3 376 954	85 557	15 278 173	30 232 092	761 874 852
AVANCES ET ACOMPTES VERSÉS SUR IMMOBILISATIONS	15	21 946 953	8 365 322	143 980	-	1 512 385	3 591 853	25 352 016
IMMOBILISATIONS FINANCIÈRES : lignes 17 et 18	16	52 160 575	11 635 218	6 766	-	3 736 817	1 916 677	58 149 065
Titres de participation	17	27 788 244	2 632 170	-	-	775 422	1 337 770	28 307 223
Autres immobilisations financières	18	24 372 331	9 003 048	6 766	-	2 961 395	578 907	29 841 842
TOTAL GÉNÉRAL : lignes 1, 4, 9 et 16	19	2 753 822 552	183 382 130	7 816 688	97 361	27 736 892	66 187 150	2 851 194 688

Les données de ce tableau concernent 1 080 entreprises sur les 1 277 de cette branche. Leur chiffre d'affaires représente 87,6% de l'ensemble de la branche.

Branche 35 - Activité d'information et de télécommunications : évolution des effectifs employés

Qualifications		Camerounais	Autres ressortissants CEMAC	Autres pays OHADA	Hors pays OHADA	Total
Cadres supérieurs	Début d'exercice	1 079	6	13	125	1 223
	Embauches	76	1	2	53	132
	Départs	72	2	1	44	119
	Fin d'exercice	1 083	5	14	134	1 236
Techniciens supérieurs et cadres moyens	Début d'exercice	3 573	0	0	49	3 622
	Embauches	301	0	1	11	313
	Départs	339	0	1	20	360
	Fin d'exercice	3 535	0	0	40	3 575
Techniciens, agents de maîtrise et ouvriers qualifiés	Début d'exercice	4 922	10	1	59	4 992
	Embauches	1 261	0	0	4	1 265
	Départs	606	0	0	49	655
	Fin d'exercice	5 577	10	1	14	5 602
Employés, manœuvres, ouvriers et apprentis	Début d'exercice	4 484	0	3	3	4 490
	Embauches	1 606	0	0	3	1 609
	Départs	1 078	0	0	0	1 078
	Fin d'exercice	5 012	0	3	6	5 021
Total	Début d'exercice	14 058	16	17	236	14 327
	Embauches	3 244	1	3	71	3 319
	Départs	2 095	2	2	113	2 212
	Fin d'exercice	15 207	15	18	194	15 434

Branche 35 - Activité d'information et de télécommunications : Bilan-actif (en milliers de FCFA)

Rubriques	2017			2016
	Brut	Amortissement	Net	Net
ACTIF IMMOBILISÉ				
AA Charges immobilisées	4 873 400	19 589	4 853 811	5 550 091
AX Frais d'établissement	1 956 597	19 229	1 937 369	2 733 276
AY Charges à répartir	2 916 802	360	2 916 442	2 815 206
AC Primes de remboursement des obligations	0	0	0	1 610
AD Immobilisations incorporelles	318 423 295	157 866 797	160 556 498	173 074 273
AE Frais de recherche et de développement	354 292	296 138	58 154	311 952
AF Brevets, licences, logiciels	306 107 215	155 383 989	150 723 226	170 560 502
AG Fonds commercial	2 329 373	38 899	2 290 474	1 690 192
AH Autres immobilisations incorporelles	9 632 415	2 147 771	7 484 644	511 627
AI Immobilisations corporelles	2 260 280 074	1 196 228 053	1 064 052 021	1 061 483 997
AJ Terrains	11 210 509	59 476	11 151 033	10 970 991
AK Bâtiments	112 867 289	89 164 046	23 703 243	11 946 267
AL Installations et agencements	1 136 262 055	508 821 899	627 440 156	632 539 967
AM Matériel	956 656 048	565 419 479	391 236 569	396 812 874
AN Matériel de transport	43 284 172	32 763 153	10 521 020	9 213 899
AP Avances et acomptes versés sur immobilisations	7 901 495	1 042 024	6 859 471	9 480 483
AQ Immobilisations financières	37 898 507	888 825	37 009 683	35 314 365
AR Titres de participation	17 486 533	490 228	16 996 305	16 995 784
AS Autres immobilisations financières	20 411 975	398 597	20 013 377	18 318 581
AW (1) dont H.A.O. : Brut /	141 915	900	141 015	135 806
Net /	0	0	0	0
AZ TOTAL ACTIF IMMOBILISÉ (I)	2 629 376 771	1 356 045 289	1 273 331 483	1 284 903 209
ACTIF CIRCULANT				
BA Actif circulant H.A.O.	60 617	386 622	-326 005	-22 003
BB Stocks	59 177 036	3 658 689	55 518 347	79 224 538
BC Marchandises	20 860 305	3 051 088	17 809 217	35 066 797
BD Matières premières et autres approvisionnement	36 292 272	572 095	35 720 177	40 040 251
BE En-cours	1 702 386	0	1 702 386	3 867 290
BF Produits fabriqués	322 074	35 507	286 567	250 199
BG Créances et emplois assimilés	601 950 630	76 959 757	524 990 873	521 687 047
BH Fournisseurs, avances versées	10 834 392	1 416 789	9 417 604	36 828 038
BI Clients	427 019 552	71 876 339	355 143 213	336 351 703
BJ Autres créances	164 096 686	3 666 629	160 430 056	148 507 305
BK TOTAL ACTIF CIRCULANT (II)	661 188 283	81 005 068	580 183 215	600 889 581
TRÉSORERIE-ACTIF				
BQ Titres de placement	25 621 986	12	25 621 974	18 017 639
BR Valeurs à encaisser	5 384 590	0	5 384 590	2 337 351
BS Banques, chèques postaux, caisse	72 660 557	5 323 828	67 336 729	111 080 065
BT TOTAL TRÉSORERIE-ACTIF (III)	103 667 133	5 323 840	98 343 293	131 435 055
BU Écarts de conversion-Actif (IV)	75 987 241	8 093	75 979 147	99 984 319
BZ TOTAL GÉNÉRAL (I + II + III + IV)	3 470 219 428	1 442 382 290	2 027 837 138	2 117 212 165

Branche 35 - Activité d'information et de télécommunications : Bilan-passif (en milliers de FCFA)

Rubriques	2017	2016
CAPITAUX PROPRES ET RESSOURCES ASSIMILÉES		
CA Capital	199 259 859	195 495 201
CB Actionnaires capital non appelé	76 651	143 461
CC Primes et Réserves	-51 185 728	-1 551 255
CD Primes d'apport, d'émission, de fusion	-11 415	-32 406
CE Écarts de réévaluation	679 073	675 110
CF Réserves indisponibles	59 637 923	59 555 696
CG Réserves libres	82 265 418	82 000 606
CH Report à nouveau	-193 756 727	-143 750 261
CI Résultat net de l'exercice (bénéfice + ou perte -)	-24 777 811	-23 150 378
CK Autres capitaux propres	41 420 519	41 410 750
CL Subventions d'investissement	25 346 614	25 350 822
CM Provisions réglementées et fonds assimilés	16 073 905	16 059 927
CP TOTAL CAPITAUX PROPRES (I)	164 805 203	212 235 291
DETTES FINANCIÈRES ET RESSOURCES ASSIMILÉES		
DA Emprunts	731 645 003	753 405 657
DB Dettes de crédit-bail et contrats assimilés	7 713 508	8 754 262
DC Dettes financières diverses	127 286 372	144 820 729
DD Provisions financières pour risques et charges	34 097 748	52 099 426
DE (1) dont H.A.O. : /	0	0
DF TOTAL DETTES FINANCIÈRES (II)	900 742 630	959 080 074
DG TOTAL RESSOURCES STABLES (I + II)	1 065 547 834	1 171 315 365
PASSIF CIRCULANT		
DH Dettes circulantes H.A.O.et ressources assimilées	30 286 908	56 494 836
DI Clients, avances reçues	7 816 855	10 848 041
DJ Fournisseurs d'exploitation	462 753 848	461 884 128
DK Dettes fiscales	104 300 684	102 938 492
DL Dettes sociales	33 875 605	34 060 740
DM Autres dettes	262 961 522	228 618 579
DN Risques provisionnés	15 718 675	26 829 729
DP TOTAL PASSIF CIRCULANT (III)	917 714 097	921 674 545
TRÉSORERIE-PASSIF		
DQ Banques, crédits d'escompte	5 887 691	833 999
DR Banques, crédits de trésorerie	14 174 623	5 455 834
DS Banques, découverts	19 926 502	13 594 489
DT TOTAL TRÉSORERIE-PASSIF (IV)	39 988 816	19 884 321
DU Écarts de conversion-Passif (V)	4 586 391	4 337 933
DZ TOTAL GÉNÉRAL (I + II + III + IV + V)	2 027 837 138	2 117 212 165

Branche 35 - Activité d'information et de télécommunications : Compte de résultat –charges (en milliers de FCFA)

Rubriques	2017	2016
ACTIVITÉ D'EXPLOITATION		
RA Achats de marchandises	34 776 359	43 763 304
RB Variation de stocks	8 387 850	1 192 542
(Marge brute sur marchandises voir TB)		
RC Achats de matières premières et fournitures liées	7 651 320	7 467 508
RD Variation de stocks	4 721 685	12 985 816
(Marge brute sur matières voir TG)		
RE Autres achats	134 441 030	118 991 710
RH Variation de stocks	6 629 161	5 169 619
RI Transports	5 959 906	6 162 238
RJ Services extérieurs	357 853 399	310 748 012
RK Impôts et taxes	23 377 737	16 970 477
RL Autres charges	41 481 915	52 011 355
(Valeur ajoutée voir TN)		
RP Charges de personnel(1)	126 535 895	114 975 555
(1) dont personnel extérieur / ...	4 098 931	548 899
RQ (Excédent brut d'exploitation voir TQ)		
RS Dotations aux amortissements et aux provisions	183 531 185	176 675 693
RW Total des charges d'exploitation	935 347 442	867 113 829
(Résultat d'exploitation voir TX)		
ACTIVITÉ FINANCIÈRE		
SA Frais financiers	33 257 129	24 208 294
SC Pertes de change	3 502 373	6 964 257
SD Dotations aux amortissements et aux provisions	12 274 295	30 795 940
SF Total des charges financières	49 033 796	61 968 491
(Résultat financier voir UG)		
SH Total des charges des activités ordinaires	984 381 239	929 082 321
(Résultat des activités ordinaires voir UI)		
HORS ACTIVITÉS ORDINAIRES (H.A.O.)		
SK Valeurs comptables des cessions d'immobilisation	543 425	276 356
SL Charges H.A.O.	674 860	735 978
SM Dotations H.A.O.	498 982	302 554
SO Total des charges H.A.O.	1 717 267	1 314 888
(Résultat H.A.O. voir UP)		
SQ Participation des travailleurs	233	233
SR Impôts sur le résultat	23 627 669	27 376 035
SS Total participation et impôts	23 627 902	27 376 268
ST TOTAL GÉNÉRAL DES CHARGES	1 009 726 408	957 773 476
(Résultat net voir UZ)		

Branche 35 - Activité d'information et de télécommunications : Compte de résultat –produits (en milliers de FCFA)

Rubriques	2017		2016	
ACTIVITÉ D'EXPLOITATION				
TA Ventes de marchandises	42 714 167		62 418 772	
TB MARGE BRUTE SUR MARCHANDISES	-450 042	17 462 926		
TC Ventes de produits fabriqués	4 731 366		3 807 702	
TD Travaux, services vendus	778 310 216		726 582 558	
TE Production stockée (ou déstockage)	16 170 866		6 583 662	
TF Production immobilisée	2 434 810		15 602 867	
TG MARGE BRUTE SUR MATIÈRES	789 274 253	732 091 640		
TH Produits accessoires	2 824 630		3 200 628	
TI CHIFFRE D'AFFAIRES(1) (TA + TC + TD + TH)	828 580 379	796 009 660		
TJ (1) dont à l'exportation	18 365 547	8 459 991		
TK Subventions d'exploitation	18 762 178		18 364 344	
TL Autres produits	46 006 186		48 048 647	
TN VALEUR AJOUTÉE	286 674 056	309 146 599		
TQ EXCÉDENT BRUT D'EXPLOITATION	160 138 161	194 171 044		
TS Reprises de provisions	17 418 807		16 181 901	
TT Transferts de charges	6 863 728		5 802 248	
TW Total des produits d'exploitation	936 236 953		906 593 328	
TX RÉSULTAT D'EXPLOITATION Bénéfice (+) ; Perte (-)	889 511	39 479 499		
ACTIVITÉ FINANCIÈRE				
UA Revenus financiers	5 827 628		747 503	
UC Gains de change	3 755 060		5 287 209	
UD Reprises de provisions	25 232 147		12 018 435	
UE Transferts de charges	4 217 528		4 206 699	
UF Total des produits financiers	39 032 362		22 259 845	
UG RÉSULTAT FINANCIER (+ ou -)	-10 001 434	-39 708 646		
UH Total des produits des activités ordinaires	975 269 316		928 853 174	
UI RÉSULTAT DES ACTIVITÉS ORDINAIRES (+ ou -)	-9 111 923	-229 147		
UJ (1) dont impôt correspondant	6 610 226	14 105 195		
Hors activités ORDINAIRES (H.A.O.)				
UK Produits des cessions d'immobilisations	247 505		319 028	
UL Produits H.A.O.	5 096 758		4 636 396	
UM Reprises H.A.O.	4 324 311		805 101	
UN Transferts de charges	10 707		9 400	
UO Total des produits H.A.O.	9 679 281		5 769 925	
UP RÉSULTAT H.A.O. (+ ou -)	7 962 014	4 455 037		
UT TOTAL GÉNÉRAL DES PRODUITS	984 948 596		934 623 098	
UZ RÉSULTAT NET Bénéfice (+) ; Perte (-)	-24 777 811	-23 150 378		

Branche 35 - Activité d'information et de télécommunications: Situation et mouvement de l'actif immobilisé (en milliers de FCFA)

		A	B: AUGMENTATION			C: DIMINUTION		D=A + B - C
		Montant brut à l'ouverture de l'exercice	Acquisition, Apports, Création	Virements de poste à poste	Suite à une réévaluation pratiquée au cours de l'exercice	Cessions; Scissions hors service	Virement de poste à poste	Montant brut à la clôture de l'exercice
CHARGES IMMOBILISÉES : totaux lignes 2 et 3	1	5 880 223	1 779 483	7 585	-	2 415 343	3 095 710	2 156 237
Frais d'établissement et charges à répartir	2	5 803 945	1 702 067	7 585	-	2 369 132	3 080 662	2 063 803
Primes de remboursement des obligations	3	76 278	77 416	-	-	46 211	15 049	92 434
IMMOBILISATIONS INCORPORELLES : lignes 5 à 8	4	303 897 612	4 561 450	2 531 050	-	891 004	25 884 912	284 214 196
Frais de recherche et de développement	5	658 906	16 641	7 500	-	-	89 359	593 688
Brevets, licences, logiciels	6	268 610 353	3 782 618	2 523 550	-	891 004	25 512 800	248 512 717
Fonds commercial	7	32 937 244	246 679	-	-	-	282 753	32 901 169
Autres immobilisations incorporelles	8	1 691 109	515 513	-	-	-	-	2 206 622
IMMOBILISATIONS CORPORELLES : lignes 10 à 15	9	1 938 507 899	336 413 869	57 403 474	-	23 624 884	246 470 436	2 062 229 922
Terrains	10	10 902 906	237 107	-	-	-	34 302	11 105 711
Bâtiments	11	96 044 458	327 643	36 738	-	-	68 295	96 340 544
Installations et agencements	12	929 193 538	231 210 372	17 164 300	-	1 013 255	194 706 055	981 848 900
Matériel	13	858 374 813	94 519 809	40 110 886	-	17 822 129	45 459 678	929 723 701
Matériel de transport	14	33 972 877	9 226 191	91 549	-	1 394 869	6 080 514	35 815 234
AVANCES ET ACOMPTE VERSÉS SUR IMMOBILISATIONS	15	10 019 306	892 748	-	-	3 394 630	121 591	7 395 832
IMMOBILISATIONS FINANCIÈRES : lignes 17 et 18	16	22 007 859	15 399 672	-	-	1 191 432	299 338	35 916 762
Titres de participation	17	5 416 551	12 004 639	-	-	4 034	3 193	17 413 963
Autres immobilisations financières	18	16 591 309	3 395 032	-	-	1 187 398	296 144	18 502 799
TOTAL GÉNÉRAL : lignes 1, 4, 9 et 16	19	2 270 293 593	358 154 474	59 942 108	-	28 076 451	278 781 878	2 381 531 846

Les données de ce tableau concernent 505 entreprises sur les 684 de cette branche. Leur chiffre d'affaires représente 93,8% de l'ensemble de la branche.

Branche 36 - Activités financières et d'assurance : Evolution des effectifs employés

Qualifications		Camerounais	Autres ressortissants CEMAC	Autres pays OHADA	Hors pays OHADA	Total
Cadres supérieurs	Début d'exercice	1 969	5	6	40	2 020
	Embauches	211	0	0	4	215
	Départs	248	0	0	2	250
	Fin d'exercice	1 932	5	6	42	1 985
Techniciens supérieurs et cadres moyens	Début d'exercice	3 969	1	0	1	3 971
	Embauches	254	0	0	0	254
	Départs	207	0	0	0	207
	Fin d'exercice	4 016	1	0	1	4 018
Techniciens, agents de maîtrise et ouvriers qualifiés	Début d'exercice	3 602	0	0	0	3 602
	Embauches	494	0	0	0	494
	Départs	476	0	0	0	476
	Fin d'exercice	3 620	0	0	0	3 620
Employés, manœuvres, ouvriers et apprentis	Début d'exercice	3 287	0	0	0	3 287
	Embauches	544	0	0	0	544
	Départs	317	0	0	0	317
	Fin d'exercice	3 514	0	0	0	3 514
Total	Début d'exercice	12 827	6	6	41	12 880
	Embauches	1 503	0	0	4	1 507
	Départs	1 248	0	0	2	1 250
	Fin d'exercice	13 082	6	6	43	13 137

Branche 36 - Activités financières et d'assurance : Bilan-actif (en milliers de FCFA)

Rubriques	2017			2016
	Brut	Amortissement	Net	Net
ACTIF IMMOBILISÉ				
AA Charges immobilisées	13 760 977	9 665 187	4 095 790	3 239 258
AX Frais d'établissement	9 823 911	8 154 948	1 668 963	434 924
AY Charges à répartir	1 117 377	44 042	1 073 334	1 218 347
AC Primes de remboursement des obligations	2 819 689	1 466 196	1 353 493	1 585 988
AD Immobilisations incorporelles	57 645 913	25 533 503	32 112 410	26 384 324
AE Frais de recherche et de développement	2 052 811	1 178 237	874 574	994 370
AF Brevets, licences, logiciels	24 552 783	20 012 217	4 540 566	2 417 838
AG Fonds commercial	26 998 575	3 084 812	23 913 763	21 401 946
AH Autres immobilisations incorporelles	4 041 744	1 258 237	2 783 507	1 570 169
AI Immobilisations corporelles	612 843 315	311 813 240	301 030 075	310 221 338
AJ Terrains	49 567 495	2 386 834	47 180 660	42 267 949
AK Bâtiments	36 693 266	5 031 425	31 661 841	53 555 526
AL Installations et agencements	94 460 940	48 376 918	46 084 022	189 537 712
AM Matériel	410 536 928	251 354 640	159 182 287	13 065 894
AN Matériel de transport	21 584 687	4 663 423	16 921 263	11 642 767
AP Avances et acomptes versés sur immobilisations	12 323 112	10 918 669	1 404 443	1 123 969
AQ Immobilisations financières	629 702 558	10 015 128	619 687 430	623 004 243
AR Titres de participation	547 212 212	19 038 364	528 173 848	483 580 168
AS Autres immobilisations financières	82 490 346	-9 023 235	91 513 582	139 424 075
AW (1) dont H.A.O. : Brut /	786 933	641 831	145 102	1 801 309
Net /	638 775	597 599	41 176	1 098 055
AZ TOTAL ACTIF IMMOBILISÉ (I)	1 326 275 876	367 945 728	958 330 148	963 821 643
ACTIF CIRCULANT				
BA Actif circulant H.A.O.	271 190	0	271 190	275 127
BB Stocks	3 638 919 018	452 663 554	3 186 255 463	3 132 276 192
BC Marchandises	148 182 361	3 781 400	144 400 961	167 385 488
BD Matières premières et autres approvisionnement	1 321 411 594	4 014 092	1 317 397 502	1 281 876 462
BE En-cours	1 012 574 803	2 968 881	1 009 605 922	1 041 305 158
BF Produits fabriqués	1 156 750 259	441 899 182	714 851 078	641 709 085
BG Créances et emplois assimilés	395 841 546	56 797 886	339 043 660	377 161 273
BH Fournisseurs, avances versées	29 112 575	1 073 363	28 039 212	42 646 478
BI Clients	146 196 068	15 942 549	130 253 519	111 286 458
BJ Autres créances	220 532 903	39 781 973	180 750 930	223 228 337
BK TOTAL ACTIF CIRCULANT (II)	4 035 031 754	509 461 440	3 525 570 314	3 509 712 592
TRÉSORERIE-ACTIF				
BQ Titres de placement	333 109 415	106 131	333 003 284	301 178 932
BR Valeurs à encaisser	193 352 668	0	193 352 668	325 953 220
BS Banques, chèques postaux, caisse	1 376 191 007	16 689 572	1 359 501 435	952 147 334
BT TOTAL TRÉSORERIE-ACTIF (III)	1 902 653 090	16 795 703	1 885 857 387	1 579 279 486
BU Écarts de conversion-Actif (IV)	2 007 969	16 439	1 991 530	2 483 149
BZ TOTAL GÉNÉRAL (I + II + III + IV)	7 265 968 689	894 219 310	6 371 749 379	6 055 296 869

Branche 36 - Activités financières et d'assurance : Bilan-passif (en milliers de FCFA)

Rubriques	2017	2016
CAPITAUX PROPRES ET RESSOURCES ASSIMILÉES		
CA Capital	403 895 971	353 132 649
CB Actionnaires capital non appelé	4 883 916	3 812 997
CC Primes et Réserves	87 057 689	93 853 768
CD Primes d'apport, d'émission, de fusion	112 189 601	126 189 977
CE Écarts de réévaluation	1 853 215	3 993 844
CF Réserves indisponibles	8 466 876	7 788 041
CG Réserves libres	5 988 626	4 143 077
CH Report à nouveau	-41 440 629	-48 261 171
CI Résultat net de l'exercice (bénéfice + ou perte -)	33 612 047	13 561 147
CK Autres capitaux propres	41 879 020	44 171 957
CL Subventions d'investissement	2 961 177	2 797 199
CM Provisions réglementées et fonds assimilés	38 917 842	41 374 758
CP TOTAL CAPITAUX PROPRES (I)	575 285 132	512 185 652
DETTES FINANCIÈRES ET RESSOURCES ASSIMILÉES		
DA Emprunts	73 361 736	63 699 411
DB Dettes de crédit-bail et contrats assimilés	7 232 843	6 471 845
DC Dettes financières diverses	394 365 244	361 188 885
DD Provisions financières pour risques et charges	117 842 952	109 566 290
DE (1) dont H.A.O. : /	85 975	285 832
DF TOTAL DETTES FINANCIÈRES (II)	592 802 774	540 926 431
DG TOTAL RESSOURCES STABLES (I + II)	1 168 087 906	1 053 112 083
PASSIF CIRCULANT		
DH Dettes circulantes H.A.O.et ressources assimilées	344 759 669	331 502 871
DI Clients, avances reçues	612 625 758	554 024 347
DJ Fournisseurs d'exploitation	3 401 374 980	3 231 842 662
DK Dettes fiscales	41 883 941	40 070 491
DL Dettes sociales	159 004 083	161 448 524
DM Autres dettes	165 495 571	202 934 015
DN Risques provisionnés	29 127 164	28 851 668
DP TOTAL PASSIF CIRCULANT (III)	4 754 271 165	4 550 674 577
TRÉSORERIE-PASSIF		
DQ Banques, crédits d'escompte	182 017 886	198 714 000
DR Banques, crédits de trésorerie	5 636 477	5 817 787
DS Banques, découverts	255 368 288	247 012 181
DT TOTAL TRÉSORERIE-PASSIF (IV)	443 022 651	451 543 967
DU Écarts de conversion-Passif (V)	6 367 657	-33 758
DZ TOTAL GÉNÉRAL (I + II + III + IV + V)	6 371 749 379	6 055 296 869

Branche 36 - Activités financières et d'assurance : Compte de résultat-charges (en milliers de FCFA)

Rubriques	2017	2016
ACTIVITÉ D'EXPLOITATION		
RA Achats de marchandises	443 805 840	585 462 234
RB Variation de stocks	340 571	307 500
(Marge brute sur marchandises voir TB)		
RC Achats de matières premières et fournitures liées	4 416 999	4 565 417
RD Variation de stocks	214 082	317 422
(Marge brute sur matières voir TG)		
RE Autres achats	4 140 613	4 634 741
RH Variation de stocks	-5 323 402	-5 259 543
RI Transports	9 080 469	9 791 911
RJ Services extérieurs	154 013 783	103 555 108
RK Impôts et taxes	9 522 963	9 927 309
RL Autres charges	26 077 599	28 870 990
(Valeur ajoutée voir TN)		
RP Charges de personnel(1)	106 296 097	101 635 208
(1) dont personnel extérieur / ...	392 634	306 100
RQ (Excédent brut d'exploitation voir TQ)		
RS Dotations aux amortissements et aux provisions	47 039 410	33 314 162
RW Total des charges d'exploitation	799 625 024	877 122 459
(Résultat d'exploitation voir TX)		
ACTIVITÉ FINANCIÈRE		
SA Frais financiers	4 928 116	4 247 117
SC Pertes de change	24 833 380	51 326 759
SD Dotations aux amortissements et aux provisions	144 523 568	144 117 179
SF Total des charges financières	174 285 064	199 691 054
(Résultat financier voir UG)		
SH Total des charges des activités ordinaires	973 910 087	1 076 813 513
(Résultat des activités ordinaires voir UI)		
HORS ACTIVITÉS ORDINAIRES (H.A.O.)		
SK Valeurs comptables des cessions d'immobilisation	5 060 829	156 012
SL Charges H.A.O.	470 344	484 865
SM Dotations H.A.O.	100 982	245 246
SO Total des charges H.A.O.	5 632 154	886 124
(Résultat H.A.O. voir UP)		
SQ Participation des travailleurs	55 335	39 278
SR Impôts sur le résultat	35 901 990	35 922 195
SS Total participation et impôts	35 957 325	35 961 472
ST TOTAL GÉNÉRAL DES CHARGES	1 015 499 567	1 113 661 109
(Résultat net voir UZ)		

Branche 36 - Activités financières et d'assurance : Compte de résultat - produits (en milliers de FCFA)

Rubriques			2017	2016
ACTIVITÉ D'EXPLOITATION				
TA Ventes de marchandises			825 468 964	945 483 022
TB MARGE BRUTE SUR MARCHANDISES	381 322 552	359 713 288		
TC Ventes de produits fabriqués			4 096 438	5 747 748
TD Travaux, services vendus			63 564 371	60 419 383
TE Production stockée (ou déstockage)			320 066	194 542
TF Production immobilisée			525 662	551 291
TG MARGE BRUTE SUR MATIÈRES	63 875 456	62 107 433		
TH Produits accessoires			19 694 352	14 204 293
TI CHIFFRE D'AFFAIRES(1) (TA + TC + TD + TH)	912 824 124	1 025 854 445		
TJ (1) dont à l'exportation	438 377	136 112		
TK Subventions d'exploitation			6 235 620	-1 604 165
TL Autres produits			11 464 906	14 525 951
TN VALEUR AJOUTÉE	285 080 862	297 348 975		
TQ EXCÉDENT BRUT D'EXPLOITATION	178 784 765	195 713 767		
TS Reprises de provisions			3 197 387	2 475 284
TT Transferts de charges			643 943	733 325
TW Total des produits d'exploitation			935 211 709	1 042 730 673
TX RÉSULTAT D'EXPLOITATION Bénéfice (+) ; Perte (-)	135 586 685	165 608 214		
ACTIVITÉ FINANCIÈRE				
UA Revenus financiers			8 214 147	6 898 712
UC Gains de change			759 714	852 469
UD Reprises de provisions			78 866 857	13 878 559
UE Transferts de charges			12 990 305	59 603 629
UF Total des produits financiers			100 831 022	81 233 369
UG RÉSULTAT FINANCIER (+ ou -)	-73 454 042	-118 457 685		
UH Total des produits des activités ordinaires			1 036 042 731	1 123 964 042
UI RÉSULTAT DES ACTIVITÉS ORDINAIRES (+ ou -)	62 132 644	47 150 529		
UJ (1) dont impôt correspondant	62 416	271 522		
Hors activités ORDINAIRES (H.A.O.)				
UK Produits des cessions d'immobilisations			10 558 517	1 788 745
UL Produits H.A.O.			2 056 376	578 756
UM Reprises H.A.O.			250 290	782 495
UN Transferts de charges			203 699	108 217
UO Total des produits H.A.O.			13 068 882	3 258 214
UP RÉSULTAT H.A.O. (+ ou -)	7 436 728	2 372 090		
UT TOTAL GÉNÉRAL DES PRODUITS			1 049 111 613	1 127 222 256
UZ RÉSULTAT NET Bénéfice (+) ; Perte (-)	33 612 047	13 561 147		

Branche 36 - Activités financières et d'assurance : Situation et mouvement de l'actif immobilisé (en milliers de FCFA)

		A	B: AUGMENTATION			C: DIMINUTION		D=A + B - C
		Montant brut à l'ouverture de l'exercice	Acquisition, Apports, Création	Virements de poste à poste	Suite à une réévaluation pratiquée au cours de l'exercice	Cessions; Scissions hors service	Virement de poste à poste	Montant brut à la clôture de l'exercice
CHARGES IMMOBILISÉES : totaux lignes 2 et 3	1	748 951	116 011	724	-	124 638	36 737	899 865
Frais d'établissement et charges à répartir	2	603 605	115 075	724	-	123 164	9 683	753 163
Primes de remboursement des obligations	3	145 346	936	-	-	1 475	27 053	694 027
IMMOBILISATIONS INCORPORELLES : lignes 5 à 8	4	9 936 410	284 796	57 264	- 500	30 084	268 740	59 136
Frais de recherche et de développement	5	594 765	13 175	57 264	-	2 520	1 345	5 320 936
Brevets, licences, logiciels	6	2 676 717	273 180	14 231	- 500	25 700	262 024	455 081
Fonds commercial	7	4 026 171	4 000	-	-	-	461	2 198 514
Autres immobilisations incorporelles	8	2 638 756	- 559	- 14 231	-	1 863	4 909	1 245 340
IMMOBILISATIONS CORPORELLES : lignes 10 à 15	9	61 473 936	9 340 180	144 352	5 276	1 150 844	452 638	1 422 001
Terrains	10	4 367 316	1 673 320	-	-	16 769	40 628	64 448 471
Bâtiments	11	29 289 907	4 533 214	-	5 102	4 767	119 648	6 337 824
Installations et agencements	12	7 523 034	802 065	85	-	139 652	80 958	32 137 180
Matériel	13	9 621 311	1 063 086	67 039	174	507 930	61 286	8 049 490
Matériel de transport	14	4 982 896	658 901	40 190	-	362 667	99 178	8 382 230
AVANCES ET ACOMPTES VERSÉS SUR IMMOBILISATIONS	15	5 689 470	609 593	37 037	-	119 059	50 940	5 008 284
IMMOBILISATIONS FINANCIÈRES : lignes 17 et 18	16	190 331 032	3 680 994	120 050	-	725 836	141 751	4 533 463
Titres de participation	17	160 948 665	2 274 089	25	-	300 000	124 190	120 755 894
Autres immobilisations financières	18	29 382 367	1 406 905	120 025	-	425 836	17 561	103 204 718
TOTAL GÉNÉRAL : lignes 1, 4, 9 et 16	19	262 490 329	13 421 981	322 390	4 776	2 031 402	899 865	17 551 177

Les données de ce tableau concernent 302 entreprises sur les 392 de cette branche. Leur chiffre d'affaires représente 5% de l'ensemble de la branche.

Branche 37 - Activités immobilières : Evolution des effectifs employés

Qualifications		Camerounais	Autres ressortissants CEMAC	Autres pays OHADA	Hors pays OHADA	Total
Cadres supérieurs	Début d'exercice	88	0	0	4	92
	Embauches	8	0	0	0	8
	Départs	3	0	0	0	3
	Fin d'exercice	93	0	0	4	97
Techniciens supérieurs et cadres moyens	Début d'exercice	69	0	0	0	69
	Embauches	23	0	0	0	23
	Départs	17	0	0	0	17
	Fin d'exercice	75	0	0	0	75
Techniciens, agents de maîtrise et ouvriers qualifiés	Début d'exercice	324	0	0	0	324
	Embauches	53	0	0	0	53
	Départs	32	0	0	0	32
	Fin d'exercice	345	0	0	0	345
Employés, manœuvres, ouvriers et apprentis	Début d'exercice	1 160	0	0	0	1160
	Embauches	412	0	0	0	412
	Départs	89	0	0	0	89
	Fin d'exercice	1 483	0	0	0	1483
Total	Début d'exercice	1 641	0	0	4	1 645
	Embauches	496	0	0	0	496
	Départs	141	0	0	0	141
	Fin d'exercice	1 996	0	0	4	2 000

Branche 37 - Activités immobilières : Bilan-actif (en milliers de FCFA)

Rubriques	2017			2016
	Brut	Amortissement	Net	Net
ACTIF IMMOBILISÉ				
AA Charges immobilisées	1 981 294	70 373	1 910 921	1 446 203
AX Frais d'établissement	205 444	31 469	173 974	93 419
AY Charges à répartir	1 569 782	14 092	1 555 689	1 352 784
AC Primes de remboursement des obligations	206 068	24 811	181 257	0
AD Immobilisations incorporelles	2 747 729	1 071 692	1 676 036	1 956 370
AE Frais de recherche et de développement	278 015	82 062	195 953	189 953
AF Brevets, licences, logiciels	1 048 987	964 502	84 486	-6 791
AG Fonds commercial	529 000	1 620	527 380	612 109
AH Autres immobilisations incorporelles	891 726	23 508	868 218	1 161 099
AI Immobilisations corporelles	526 799 967	212 340 025	314 459 941	299 162 849
AJ Terrains	124 732 450	6 037 678	118 694 772	104 587 457
AK Bâtiments	368 717 629	186 863 605	181 854 024	180 585 110
AL Installations et agencements	11 155 255	6 191 734	4 963 521	4 946 293
AM Matériel	17 190 653	9 900 048	7 290 605	7 294 089
AN Matériel de transport	5 003 980	3 346 961	1 657 019	1 749 900
AP Avances et acomptes versés sur immobilisations	7 366 033	213 548	7 152 485	6 719 764
AQ Immobilisations financières	7 024 982	448 799	6 576 183	6 944 304
AR Titres de participation	3 718 532	2 500	3 716 032	3 674 746
AS Autres immobilisations financières	3 306 451	446 299	2 860 151	3 269 558
AW (1) dont H.A.O. : Brut /	0	0	0	0
Net /	0	0	0	0
AZ TOTAL ACTIF IMMOBILISÉ (I)	545 920 005	214 144 438	331 775 566	316 229 489
ACTIF CIRCULANT				
BA Actif circulant H.A.O.	12 940	0	12 940	12 940
BB Stocks	11 796 013	1 558 548	10 237 465	9 426 365
BC Marchandises	3 074 551	835 906	2 238 646	2 072 906
BD Matières premières et autres approvisionnement	1 568 257	0	1 568 257	2 010 708
BE En-cours	5 821 315	17 000	5 804 315	4 739 356
BF Produits fabriqués	1 331 889	705 642	626 247	603 396
BG Créances et emplois assimilés	66 572 804	1 615 490	64 957 314	43 224 862
BH Fournisseurs, avances versées	2 541 821	76 697	2 465 124	2 162 817
BI Clients	38 798 884	870 753	37 928 131	17 345 473
BJ Autres créances	25 232 099	668 040	24 564 059	23 716 572
BK TOTAL ACTIF CIRCULANT (II)	78 381 757	3 174 038	75 207 719	52 664 168
TRÉSORERIE-ACTIF				
BQ Titres de placement	1 129 992	10 647	1 119 345	1 209 686
BR Valeurs à encaisser	347 257	0	347 257	43 447
BS Banques, chèques postaux, caisse	12 879 234	782 095	12 097 139	10 287 756
BT TOTAL TRÉSORERIE-ACTIF (III)	14 356 483	792 741	13 563 742	11 540 890
BU Écarts de conversion-Actif (IV)	35 838	0	35 838	32 764
BZ TOTAL GÉNÉRAL (I + II + III + IV)	638 694 082	218 111 217	420 582 865	380 467 311

Branche 37 - Activités immobilières : Bilan-passif (en milliers de FCFA)

Rubriques	2017	2016
CAPITAUX PROPRES ET RESSOURCES ASSIMILÉES		
CA Capital	87 050 342	76 925 128
CB Actionnaires capital non appelé	2 391 378	234 949
CC Primes et Réserves	88 984 334	96 087 696
CD Primes d'apport, d'émission, de fusion	16 427 000	16 272 088
CE Écarts de réévaluation	73 838 773	80 209 927
CF Réserves indisponibles	724 971	793 251
CG Réserves libres	3 018 750	3 102 595
CH Report à nouveau	-5 025 160	-4 290 166
CI Résultat net de l'exercice (bénéfice + ou perte -)	-7 988 031	-7 129 790
CK Autres capitaux propres	3 099 704	939 875
CL Subventions d'investissement	2 313 343	939 875
CM Provisions réglementées et fonds assimilés	786 360	0
CP TOTAL CAPITAUX PROPRES (I)	173 756 943	167 260 385
DETTES FINANCIÈRES ET RESSOURCES ASSIMILÉES		
DA Emprunts	25 659 304	26 969 238
DB Dettes de crédit-bail et contrats assimilés	537 433	547 320
DC Dettes financières diverses	26 501 868	23 027 121
DD Provisions financières pour risques et charges	1 860 326	1 683 073
DE (1) dont H.A.O. : /	0	0
DF TOTAL DETTES FINANCIÈRES (II)	54 558 931	52 226 752
DG TOTAL RESSOURCES STABLES (I + II)	228 315 874	219 487 137
PASSIF CIRCULANT		
DH Dettes circulantes H.A.O.et ressources assimilées	1 491 287	1 571 228
DI Clients, avances reçues	4 791 527	3 588 598
DJ Fournisseurs d'exploitation	14 764 064	13 498 778
DK Dettes fiscales	4 985 006	5 767 481
DL Dettes sociales	2 122 878	1 464 493
DM Autres dettes	155 548 979	128 620 224
DN Risques provisionnés	1 801 047	1 054 118
DP TOTAL PASSIF CIRCULANT (III)	185 504 788	155 564 921
TRÉSORERIE-PASSIF		
DQ Banques, crédits d'escompte	30 000	30 442
DR Banques, crédits de trésorerie	510 355	53 959
DS Banques, découverts	6 221 847	5 330 851
DT TOTAL TRÉSORERIE-PASSIF (IV)	6 762 202	5 415 252
DU Écarts de conversion-Passif (V)	1	1
DZ TOTAL GÉNÉRAL (I + II + III + IV + V)	420 582 865	380 467 311

Branche 37 - Activités immobilières : Compte de résultat –charges (en milliers de FCFA)

Rubriques	2017	2016
ACTIVITÉ D'EXPLOITATION		
RA Achats de marchandises	218 224	280 910
RB Variation de stocks	13 063	306 568
(Marge brute sur marchandises voir TB)		
RC Achats de matières premières et fournitures liées	1 417 993	1 498 162
RD Variation de stocks	434 541	441 320
(Marge brute sur matières voir TG)		
RE Autres achats	4 604 659	5 892 222
RH Variation de stocks	33 832	36 193
RI Transports	403 072	368 845
RJ Services extérieurs	19 460 699	10 746 799
RK Impôts et taxes	1 138 521	978 681
RL Autres charges	6 831 868	9 756 552
(Valeur ajoutée voir TN)		
RP Charges de personnel(1)	5 177 111	4 910 973
(1) dont personnel extérieur / ...	7 184	5 882
RQ (Excédent brut d'exploitation voir TQ)		
RS Dotations aux amortissements et aux provisions	16 150 133	15 953 589
RW Total des charges d'exploitation	55 883 718	51 170 812
(Résultat d'exploitation voir TX)		
ACTIVITÉ FINANCIÈRE		
SA Frais financiers	2 591 421	2 449 660
SC Pertes de change	168	27
SD Dotations aux amortissements et aux provisions	104 727	230 752
SF Total des charges financières	2 696 316	2 680 438
(Résultat financier voir UG)		
SH Total des charges des activités ordinaires	58 580 034	53 851 251
(Résultat des activités ordinaires voir UI)		
HORS ACTIVITÉS ORDINAIRES (H.A.O.)		
SK Valeurs comptables des cessions d'immobilisation	110 712	99 280
SL Charges H.A.O.	279 079	190 210
SM Dotations H.A.O.	115 296	166 516
SO Total des charges H.A.O.	505 087	456 006
(Résultat H.A.O. voir UP)		
SQ Participation des travailleurs	3 163	264
SR Impôts sur le résultat	1 711 700	1 560 593
SS Total participation et impôts	1 714 863	1 560 857
ST TOTAL GÉNÉRAL DES CHARGES	60 799 984	55 868 114
(Résultat net voir UZ)		

Branche 37 - Activités immobilières : Compte de résultat – produits (en milliers de FCFA)

Rubriques			2017	2016
ACTIVITÉ D'EXPLOITATION				
TA Ventes de marchandises			196 183	800 952
TB MARGE BRUTE SUR MARCHANDISES	-35 105	213 474		
TC Ventes de produits fabriqués			2 052 279	1 748 696
TD Travaux, services vendus			42 891 539	40 010 181
TE Production stockée (ou déstockage)			866 687	202 465
TF Production immobilisée			787 045	786 535
TG MARGE BRUTE SUR MATIÈRES	44 745 015	40 816 954		
TH Produits accessoires			1 901 237	1 494 249
TI CHIFFRE D'AFFAIRES(1) (TA + TC + TD + TH)	47 041 237	44 054 077		
TJ (1) dont à l'exportation	118 153	62 786		
TK Subventions d'exploitation			4 889	365
TL Autres produits			1 090 304	1 154 840
TN VALEUR AJOUTÉE	15 233 688	15 892 030		
TQ EXCÉDENT BRUT D'EXPLOITATION	10 056 576	10 981 057		
TS Reprises de provisions			795 135	512 649
TT Transferts de charges			1 667 073	1 521 142
TW Total des produits d'exploitation			52 252 370	48 232 072
TX RÉSULTAT D'EXPLOITATION Bénéfice (+) ; Perte (-)	-3 631 348	-2 938 741		
ACTIVITÉ FINANCIÈRE				
UA Revenus financiers			145 981	152 598
UC Gains de change			284	6
UD Reprises de provisions			0	0
UE Transferts de charges			5 306	5 073
UF Total des produits financiers			151 571	157 677
UG RÉSULTAT FINANCIER (+ ou -)	-2 544 745	-2 522 762		
UH Total des produits des activités ordinaires			52 403 941	48 389 748
UI RÉSULTAT DES ACTIVITÉS ORDINAIRES (+ ou -)	-6 176 093	-5 461 503		
UJ (1) dont impôt correspondant				
Hors activités ORDINAIRES (H.A.O.)				
UK Produits des cessions d'immobilisations			63 603	47 884
UL Produits H.A.O.			291 289	225 113
UM Reprises H.A.O.			52 859	75 578
UN Transferts de charges			261	0
UO Total des produits H.A.O.			408 013	348 575
UP RÉSULTAT H.A.O. (+ ou -)	-97 075	-107 431		
UT TOTAL GÉNÉRAL DES PRODUITS			52 811 954	48 738 323
UZ RÉSULTAT NET Bénéfice (+) ; Perte (-)	-7 988 031	-7 129 790		

Branche 37 - Activités immobilières : Situation et mouvement de l'actif immobilisé (en milliers de FCFA)

		A	B: AUGMENTATION			C: DIMINUTION		D=A + B - C
		Montant brut à l'ouverture de l'exercice	Acquisition, Apports, Création	Virements de poste à poste	Suite à une réévaluation pratiquée au cours de l'exercice	Cessions; Scissions hors service	Virement de poste à poste	Montant brut à la clôture de l'exercice
CHARGES IMMOBILISÉES : totaux lignes 2 et 3	1	1 763 635	1 031 255	- 30 182	-	334 789	66 872	2 363 047
Frais d'établissement et charges à répartir	2	1 534 054	1 031 255	- 30 182	-	332 972	66 792	2 135 363
Primes de remboursement des obligations	3	229 581	-	-	-	1 817	80	227 684
IMMOBILISATIONS INCORPORELLES : lignes 5 à 8	4	3 503 663	457 263	10 150	-	6 800	12 150	3 952 126
Frais de recherche et de développement	5	177 143	350	10 150	-	-	10 150	177 493
Brevets, licences, logiciels	6	129 355	18 822	-	-	-	2 000	146 178
Fonds commercial	7	570 000	-	-	-	-	-	570 000
Autres immobilisations incorporelles	8	2 627 164	438 091	-	-	6 800	-	3 058 455
IMMOBILISATIONS CORPORELLES : lignes 10 à 15	9	509 883 244	31 758 721	552 981	140 552	1 176 763	1 058 050	540 100 686
Terrains	10	119 718 541	8 168 982	-	-	34 702	926	127 851 896
Bâtiments	11	339 031 976	15 090 405	429 508	-	368 711	539 315	353 643 863
Installations et agencements	12	12 304 462	1 956 713	103 927	140 552	3 271	19 007	14 483 378
Matériel	13	10 901 967	1 138 140	19 546	-	30 683	19 971	12 009 000
Matériel de transport	14	9 143 724	1 658 185	-	-	318 690	-	10 483 220
AVANCES ET ACOMPTES VERSÉS SUR IMMOBILISATIONS	15	18 782 575	3 746 294	-	-	420 707	478 833	21 629 329
IMMOBILISATIONS FINANCIÈRES : lignes 17 et 18	16	7 862 911	674 522	99 600	-	44 902	90	8 592 042
Titres de participation	17	4 369 446	155 458	99 600	-	-	-	4 624 503
Autres immobilisations financières	18	3 493 466	519 065	-	-	44 902	90	3 967 539
TOTAL GÉNÉRAL : lignes 1, 4, 9 et 16	19	523 013 453	33 921 761	632 548	140 552	1 563 253	1 138 465	555 006 597

Les données de ce tableau concernent 458 entreprises sur les 513 de cette branche. Leur chiffre d'affaires représente 94,1% de l'ensemble de la branche.

Branche 38 - Activités fournies principalement aux entreprises : Evolution des effectifs employés

Qualifications		Camerounais	Autres ressortissants CEMAC	Autres pays OHADA	Hors pays OHADA	Total
Cadres supérieurs	Début d'exercice	1 470	7	53	109	1 639
	Embauches	198	0	1	24	223
	Départs	128	3	12	28	171
	Fin d'exercice	1 540	4	42	105	1 691
Techniciens supérieurs et cadres moyens	Début d'exercice	3 065	1	0	9	3 075
	Embauches	785	1	1	12	799
	Départs	478	0	0	12	490
	Fin d'exercice	3 372	2	1	9	3 384
Techniciens, agents de maîtrise et ouvriers qualifiés	Début d'exercice	10 652	0	46	2	10 700
	Embauches	2 237	1	1	0	2 239
	Départs	1 642	0	22	0	1 664
	Fin d'exercice	11 247	1	25	2	11 275
Employés, manœuvres, ouvriers et apprentis	Début d'exercice	44 194	5	1	5	44 205
	Embauches	15 798	2	7	0	15 807
	Départs	7 419	2	5	0	7 426
	Fin d'exercice	52 573	5	3	5	52 586
Total	Début d'exercice	59 381	13	100	125	59 619
	Embauches	19 018	4	10	36	19 068
	Départs	9 667	5	39	40	9 751
	Fin d'exercice	68 732	12	71	121	68 936

Branche 38 - Activités fournies principalement aux entreprises : Bilan-actif (en milliers de FCFA)

Rubriques	2017			2016
	Brut	Amortissement	Net	Net
ACTIF IMMOBILISÉ				
AA Charges immobilisées	12 520 482	143 567	12 376 916	3 170 178
AX Frais d'établissement	3 998 229	95 324	3 902 905	1 804 856
AY Charges à répartir	8 512 506	46 821	8 465 685	1 359 316
AC Primes de remboursement des obligations	9 748	1 422	8 326	6 005
AD Immobilisations incorporelles	9 440 494	5 056 965	4 383 529	6 650 406
AE Frais de recherche et de développement	1 984 784	907 279	1 077 505	1 060 347
AF Brevets, licences, logiciels	4 219 050	3 099 403	1 119 647	1 434 210
AG Fonds commercial	1 526 780	214 292	1 312 488	3 683 927
AH Autres immobilisations incorporelles	1 709 881	835 991	873 890	471 922
AI Immobilisations corporelles	1 694 231 402	1 511 306 642	182 924 760	168 710 820
AJ Terrains	20 671 478	1 607 207	19 064 270	19 254 832
AK Bâtiments	93 557 068	34 538 002	59 019 067	53 410 946
AL Installations et agencements	47 144 199	20 991 539	26 152 660	27 570 661
AM Matériel	1 438 394 805	1 385 389 042	53 005 763	43 335 809
AN Matériel de transport	94 463 852	68 780 852	25 683 000	25 138 573
AP Avances et acomptes versés sur immobilisations	12 014 230	1 292 169	10 722 060	4 897 557
AQ Immobilisations financières	76 691 076	6 071 919	70 619 157	75 913 862
AR Titres de participation	30 248 665	2 068 226	28 180 439	35 468 961
AS Autres immobilisations financières	46 442 411	4 003 694	42 438 718	40 444 901
AW (1) dont H.A.O. : Brut /	25 537	0	25 537	41 336
Net /	15 152	2 570	12 582	64 210
AZ TOTAL ACTIF IMMOBILISÉ (I)	1 804 897 684	1 523 871 262	281 026 422	259 342 823
ACTIF CIRCULANT				
BA Actif circulant H.A.O.	1 009 067	105 549	903 518	324 580
BB Stocks	53 016 245	1 950 547	51 065 699	48 006 646
BC Marchandises	22 144 962	807 745	21 337 217	18 487 798
BD Matières premières et autres approvisionnement	14 901 021	795 532	14 105 489	17 642 567
BE En-cours	11 438 615	110 562	11 328 052	10 189 979
BF Produits fabriqués	4 531 648	236 707	4 294 941	1 686 302
BG Créances et emplois assimilés	409 581 054	28 066 915	381 514 139	276 494 260
BH Fournisseurs, avances versées	10 302 212	573 563	9 728 649	9 885 372
BI Clients	309 627 857	23 097 965	286 529 892	190 428 422
BJ Autres créances	89 650 985	4 395 387	85 255 598	76 180 466
BK TOTAL ACTIF CIRCULANT (II)	463 606 366	30 123 011	433 483 356	324 825 486
TRÉSORERIE-ACTIF				
BQ Titres de placement	12 430 285	119 793	12 310 492	13 001 162
BR Valeurs à encaisser	1 646 883	10 729	1 636 154	1 618 878
BS Banques, chèques postaux, caisse	133 527 246	9 769 663	123 757 584	114 296 775
BT TOTAL TRÉSORERIE-ACTIF (III)	147 604 415	9 900 185	137 704 230	128 916 816
BU Écarts de conversion-Actif (IV)	525 414	88 634	436 780	350 115
BZ TOTAL GÉNÉRAL (I + II + III + IV)	2 416 633 879	1 563 983 092	852 650 788	713 435 241

Branche 38 - Activités fournies principalement aux entreprises : bilan-passif (en milliers de FCFA)

Rubriques	2017	2016
CAPITAUX PROPRES ET RESSOURCES ASSIMILÉES		
CA Capital	160 950 697	122 199 159
CB Actionnaires capital non appelé	1 904 886	3 394 819
CC Primes et Réserves	44 802 311	57 193 564
CD Primes d'apport, d'émission, de fusion	963 672	1 270 451
CE Écarts de réévaluation	1 530 861	5 094 793
CF Réserves indisponibles	78 889 128	78 695 788
CG Réserves libres	6 561 585	5 075 795
CH Report à nouveau	-43 142 935	-32 943 264
CI Résultat net de l'exercice (bénéfice + ou perte -)	6 930 153	20 309 941
CK Autres capitaux propres	9 931 513	8 845 138
CL Subventions d'investissement	2 005 487	1 539 055
CM Provisions réglementées et fonds assimilés	7 926 027	7 306 082
CP TOTAL CAPITAUX PROPRES (I)	224 212 266	209 969 315
DETTES FINANCIÈRES ET RESSOURCES ASSIMILÉES		
DA Emprunts	44 371 093	23 162 000
DB Dettes de crédit-bail et contrats assimilés	6 784 105	5 930 587
DC Dettes financières diverses	44 325 163	29 709 974
DD Provisions financières pour risques et charges	4 134 766	8 003 982
DE (1) dont H.A.O. : /	20 519	7 469
DF TOTAL DETTES FINANCIÈRES (II)	99 615 126	66 806 543
DG TOTAL RESSOURCES STABLES (I + II)	323 827 393	276 775 859
PASSIF CIRCULANT		
DH Dettes circulantes H.A.O.et ressources assimilées	7 817 428	3 049 711
DI Clients, avances reçues	31 263 686	21 495 008
DJ Fournisseurs d'exploitation	147 959 744	125 311 445
DK Dettes fiscales	36 323 263	26 087 145
DL Dettes sociales	15 666 046	13 243 704
DM Autres dettes	252 191 537	213 721 498
DN Risques provisionnés	3 621 930	2 362 019
DP TOTAL PASSIF CIRCULANT (III)	494 843 634	405 270 529
TRÉSORERIE-PASSIF		
DQ Banques, crédits d'escompte	3 175 247	1 304 058
DR Banques, crédits de trésorerie	7 832 187	8 414 573
DS Banques, découverts	22 620 414	21 142 535
DT TOTAL TRÉSORERIE-PASSIF (IV)	33 627 848	30 861 167
DU Écarts de conversion-Passif (V)	351 912	527 687
DZ TOTAL GÉNÉRAL (I + II + III + IV + V)	852 650 788	713 435 241

Branche 38 - Activités fournies principalement aux entreprises : Compte de résultat –charges
(en milliers de FCFA)

Rubriques	2017	2016
ACTIVITÉ D'EXPLOITATION		
RA Achats de marchandises	61 961 219	48 609 504
RB Variation de stocks	-6 415 321	-4 353 011
(Marge brute sur marchandises voir TB)		
RC Achats de matières premières et fournitures liées	145 040 657	128 326 404
RD Variation de stocks	1 337 919	1 127 329
(Marge brute sur matières voir TG)		
RE Autres achats	111 453 998	91 604 324
RH Variation de stocks	4 827 895	2 621 784
RI Transports	16 435 205	14 562 369
RJ Services extérieurs	424 524 170	132 753 174
RK Impôts et taxes	17 496 226	16 859 538
RL Autres charges	92 619 811	155 759 906
(Valeur ajoutée voir TN)		
RP Charges de personnel(1)	145 794 384	130 602 568
(1) dont personnel extérieur / ...	1 686 817	2 162 301
RQ (Excédent brut d'exploitation voir TQ)		
RS Dotations aux amortissements et aux provisions	36 692 006	32 338 378
RW Total des charges d'exploitation	1 051 768 168	750 812 267
(Résultat d'exploitation voir TX)		
ACTIVITÉ FINANCIÈRE		
SA Frais financiers	8 391 411	8 858 638
SC Pertes de change	1 292 384	766 954
SD Dotations aux amortissements et aux provisions	1 601 970	1 212 383
SF Total des charges financières	11 285 764	10 837 975
(Résultat financier voir UG)		
SH Total des charges des activités ordinaires	1 063 053 933	761 650 241
(Résultat des activités ordinaires voir UI)		
HORS ACTIVITÉS ORDINAIRES (H.A.O.)		
SK Valeurs comptables des cessions d'immobilisation	2 314 143	2 783 726
SL Charges H.A.O.	5 371 213	5 006 021
SM Dotations H.A.O.	216 989	1 489 778
SO Total des charges H.A.O.	7 902 345	9 279 525
(Résultat H.A.O. voir UP)		
SQ Participation des travailleurs	20 920	7 332
SR Impôts sur le résultat	25 643 137	18 583 877
SS Total participation et impôts	25 664 057	18 591 208
ST TOTAL GÉNÉRAL DES CHARGES	1 096 620 335	789 520 974
(Résultat net voir UZ)		

Branche 38 - Activités fournies principalement aux entreprises : Compte de résultat –produits
(en milliers de FCFA)

Rubriques			2017	2016
ACTIVITÉ D'EXPLOITATION				
TA Ventes de marchandises			58 118 229	40 843 214
TB MARGE BRUTE SUR MARCHANDISES	2 572 331	-3 413 279		
TC Ventes de produits fabriqués			75 434 855	68 689 895
TD Travaux, services vendus			877 831 520	615 628 241
TE Production stockée (ou déstockage)			2 125 836	1 069 094
TF Production immobilisée			324 482	357 182
TG MARGE BRUTE SUR MATIÈRES	809 348 603	557 644 892		
TH Produits accessoires			10 423 795	9 148 973
TI CHIFFRE D'AFFAIRES(1) (TA + TC + TD + TH)	1 021 808 399	734 310 323		
TJ (1) dont à l'exportation	12 573 726	8 585 543		
TK Subventions d'exploitation			12 964 991	13 377 749
TL Autres produits			9 338 869	8 900 891
TN VALEUR AJOUTÉE	177 280 800	170 143 919		
TQ EXCÉDENT BRUT D'EXPLOITATION	31 486 415	39 541 351		
TS Reprises de provisions			3 152 154	4 084 027
TT Transferts de charges			45 468 088	38 664 282
TW Total des produits d'exploitation			1 095 182 820	800 763 547
TX RÉSULTAT D'EXPLOITATION Bénéfice (+) ; Perte (-)	43 414 652	49 951 280		
ACTIVITÉ FINANCIÈRE				
UA Revenus financiers			2 675 722	2 322 208
UC Gains de change			306 481	414 008
UD Reprises de provisions			579 970	557 269
UE Transferts de charges			250 809	341 604
UF Total des produits financiers			3 812 981	3 635 089
UG RÉSULTAT FINANCIER (+ ou -)	-7 472 784	-7 202 886		
UH Total des produits des activités ordinaires			1 098 995 800	804 398 636
UI RÉSULTAT DES ACTIVITÉS ORDINAIRES (+ ou -)	35 941 868	42 748 395		
UJ (1) dont impôt correspondant	3 848 326	2 990 055		
Hors activités ORDINAIRES (H.A.O.)				
UK Produits des cessions d'immobilisations			1 829 876	3 205 437
UL Produits H.A.O.			1 991 218	1 509 233
UM Reprises H.A.O.			695 813	657 710
UN Transferts de charges			37 738	59 899
UO Total des produits H.A.O.			4 554 644	5 432 279
UP RÉSULTAT H.A.O. (+ ou -)	-3 347 701	-3 847 245		
UT TOTAL GÉNÉRAL DES PRODUITS			1 103 550 445	809 830 915
UZ RÉSULTAT NET Bénéfice (+) ; Perte (-)	6 930 110	20 309 941		

Branche 38 - Activités fournies principalement aux entreprises : Situation et mouvement de l'actif immobilisé (en milliers de FCFA)

		A	B: AUGMENTATION			C: DIMINUTION		D=A + B - C
		Montant brut à l'ouverture de l'exercice	Acquisition, Apports, Création	Virements de poste à poste	Suite à une réévaluation pratiquée au cours de l'exercice	Cessions; Scissions hors service	Virement de poste à poste	Montant brut à la clôture de l'exercice
CHARGES IMMOBILISÉES : totaux lignes 2 et 3	1	5 475 805	9 014 585	15 331	0	727 188	177 195	13 601 338
Frais d'établissement et charges à répartir	2	5 296 004	9 002 442	13 285	-	725 735	174 051	13 411 945
Primes de remboursement des obligations	3	179 801	12 143	2 045	0	1 453	3 143	189 393
IMMOBILISATIONS INCORPORELLES : lignes 5 à 8	4	8 159 525	2 019 209	26 870	103	289 438	72 194	9 844 074
Frais de recherche et de développement	5	1 919 755	229 393	1 500	-	27 388	15 549	2 107 712
Brevets, licences, logiciels	6	3 916 190	902 713	9 608	-	234 686	28 177	4 565 648
Fonds commercial	7	1 083 608	90 204	15 762	103	5 000	25	1 184 653
Autres immobilisations incorporelles	8	1 239 971	796 898	-	-	22 364	28 443	1 986 062
IMMOBILISATIONS CORPORELLES : lignes 10 à 15	9	365 037 007	43 582 624	1 767 865	65 612	7 399 759	10 611 834	392 441 515
Terrains	10	27 624 466	2 307 118	3 650	10 000	679 655	75 589	29 189 990
Bâtiments	11	71 565 988	6 529 717	272 379	7 580	48 458	6 440 295	71 886 910
Installations et agencements	12	48 464 742	5 515 928	594 163	-	412 604	3 042 398	51 119 831
Matériel	13	111 920 848	11 000 612	253 940	12 576	2 629 101	344 523	120 214 352
Matériel de transport	14	82 591 683	13 039 254	605 679	10 906	2 896 822	684 858	92 665 841
AVANCES ET ACOMPTÉS VERSÉS SUR IMMOBILISATIONS	15	22 869 281	5 189 995	38 054	24 550	733 119	24 171	27 364 591
IMMOBILISATIONS FINANCIÈRES : lignes 17 et 18	16	69 067 986	18 006 779	724 285	1 151	4 603 986	2 397 374	80 798 840
Titres de participation	17	37 208 015	1 357 321	16 690	60	305 630	397 967	37 878 490
Autres immobilisations financières	18	31 859 971	16 649 458	707 594	1 091	4 298 356	1 999 408	42 920 351
TOTAL GÉNÉRAL : lignes 1, 4, 9 et 16	19	447 740 323	72 623 197	2 534 351	66 866	13 019 031	13 395 150	496 550 554

Les données de ce tableau concernent 7 724 entreprises sur les 12 903 de cette branche. Leur chiffre d'affaires représente 73,0% de l'ensemble de la branche.

Branche 40 -Activités éducatives : Evolution des effectifs employés

Qualifications		Camerounais	Autres ressortissants CEMAC	Autres pays OHADA	Hors pays OHADA	Total
Cadres supérieurs	Début d'exercice	397	4	2	6	409
	Embauches	12	0	0	1	13
	Départs	8	0	0	0	8
	Fin d'exercice	401	4	2	7	414
Techniciens supérieurs et cadres moyens	Début d'exercice	867	0	0	0	867
	Embauches	59	0	0	0	59
	Départs	36	0	0	0	36
	Fin d'exercice	890	0	0	0	890
Techniciens, agents de maîtrise et ouvriers qualifiés	Début d'exercice	4 015	0	0	1	4016
	Embauches	333	0	0	0	333
	Départs	270	0	0	0	270
	Fin d'exercice	4 078	0	0	1	4079
Employés, manœuvres, ouvriers et apprentis	Début d'exercice	11 187	27	0	0	11214
	Embauches	1 480	5	0	0	1485
	Départs	433	5	0	0	438
	Fin d'exercice	12 234	27	0	0	12261
Total	Début d'exercice	16 466	31	2	7	16 506
	Embauches	1 884	5	0	1	1 890
	Départs	747	5	0	0	752
	Fin d'exercice	17 603	31	2	8	17 644

Branche 40 - Activités éducatives : Bilan-actif (en milliers de FCFA)

Rubriques	2017			2016
	Brut	Amortissement	Net	Net
ACTIF IMMOBILISÉ				
AA Charges immobilisées	241 529	24 062	217 466	192 695
AX Frais d'établissement	133 147	23 962	109 185	94 597
AY Charges à répartir	108 382	100	108 282	98 098
AC Primes de remboursement des obligations	0	0	0	0
AD Immobilisations incorporelles	480 460	364 610	115 849	304 552
AE Frais de recherche et de développement	80 215	30 054	50 161	51 220
AF Brevets, licences, logiciels	130 258	95 639	34 619	45 713
AG Fonds commercial	2 850	600	2 250	2 338
AH Autres immobilisations incorporelles	267 137	238 317	28 819	205 282
AI Immobilisations corporelles	157 062 710	72 518 028	84 544 682	92 036 955
AJ Terrains	23 483 198	6 442 746	17 040 453	16 747 940
AK Bâtiments	105 379 193	46 891 966	58 487 227	63 749 028
AL Installations et agencements	4 618 470	2 922 942	1 695 528	2 017 702
AM Matériel	19 575 510	13 013 641	6 561 869	8 410 636
AN Matériel de transport	4 006 338	3 246 733	759 605	1 111 649
AP Avances et acomptes versés sur immobilisations	917 059	179 532	737 527	1 567 937
AQ Immobilisations financières	1 194 422	241 796	952 625	203 930
AR Titres de participation	665 010	18 870	646 140	46 166
AS Autres immobilisations financières	529 412	222 926	306 485	157 764
AW (1) dont H.A.O. : Brut /	0	0	0	67 386
Net /	99 921	22 513	77 408	0
AZ TOTAL ACTIF IMMOBILISÉ (I)	159 896 178	73 328 029	86 568 150	94 306 069
ACTIF CIRCULANT				
BA Actif circulant H.A.O.	100 902	0	100 902	2 222
BB Stocks	3 600 069	475 660	3 124 409	3 463 048
BC Marchandises	2 082 124	394 794	1 687 330	1 963 877
BD Matières premières et autres approvisionnement	988 542	60 903	927 639	1 013 083
BE En-cours	138 693	2 760	135 933	110 207
BF Produits fabriqués	390 709	17 203	373 506	375 881
BG Créances et emplois assimilés	27 722 640	1 218 682	26 503 958	7 092 052
BH Fournisseurs, avances versées	537 320	2 261	535 059	557 940
BI Clients	24 694 128	1 028 816	23 665 312	4 647 553
BJ Autres créances	2 491 192	187 605	2 303 587	1 886 559
BK TOTAL ACTIF CIRCULANT (II)	31 423 611	1 694 342	29 729 269	10 557 322
TRÉSORERIE-ACTIF				
BQ Titres de placement	156 852	18 316	138 535	163 258
BR Valeurs à encaisser	602 987	0	602 987	453 873
BS Banques, chèques postaux, caisse	12 373 209	2 507 752	9 865 458	10 428 281
BT TOTAL TRÉSORERIE-ACTIF (III)	13 133 048	2 526 068	10 606 980	11 045 412
BU Écarts de conversion-Actif (IV)	18 345	0	18 345	56 754
BZ TOTAL GÉNÉRAL (I + II + III + IV)	204 471 182	77 548 438	126 922 744	115 965 557

Branche 40 -Activités éducatives : Bilan-passif (en milliers de FCFA)

Rubriques	2017	2016
CAPITAUX PROPRES ET RESSOURCES ASSIMILÉES		
CA Capital	87 587 711	78 151 998
CB Actionnaires capital non appelé	1 467 993	1 278 678
CC Primes et Réserves	4 151 716	4 156 747
CD Primes d'apport, d'émission, de fusion	54 320	54 320
CE Écarts de réévaluation	284 728	291 999
CF Réserves indisponibles	137 021	37 513
CG Réserves libres	252 286	409 099
CH Report à nouveau	3 423 360	3 363 816
CI Résultat net de l'exercice (bénéfice + ou perte -)	-67 760	788 682
CK Autres capitaux propres	3 807 474	3 662 153
CL Subventions d'investissement	3 706 337	3 657 258
CM Provisions réglementées et fonds assimilés	101 136	4 895
CP TOTAL CAPITAUX PROPRES (I)	96 766 827	86 776 015
DETTES FINANCIÈRES ET RESSOURCES ASSIMILÉES		
DA Emprunts	7 950 699	7 983 902
DB Dettes de crédit-bail et contrats assimilés	130 881	294 919
DC Dettes financières diverses	2 241 970	649 126
DD Provisions financières pour risques et charges	236 925	236 659
DE (1) dont H.A.O. : /	0	0
DF TOTAL DETTES FINANCIÈRES (II)	10 560 476	9 164 605
DG TOTAL RESSOURCES STABLES (I + II)	107 327 303	95 940 621
PASSIF CIRCULANT		
DH Dettes circulantes H.A.O.et ressources assimilées	287 377	439 493
DI Clients, avances reçues	332 622	187 291
DJ Fournisseurs d'exploitation	3 689 860	5 749 849
DK Dettes fiscales	164 169	134 847
DL Dettes sociales	719 644	726 142
DM Autres dettes	13 659 670	11 546 968
DN Risques provisionnés	212 191	122 631
DP TOTAL PASSIF CIRCULANT (III)	19 065 534	18 907 221
TRÉSORERIE-PASSIF		
DQ Banques, crédits d'escompte	20 983	23 542
DR Banques, crédits de trésorerie	106 907	779 486
DS Banques, découverts	401 901	293 046
DT TOTAL TRÉSORERIE-PASSIF (IV)	529 791	1 096 074
DU Écarts de conversion-Passif (V)	116	21 641
DZ TOTAL GÉNÉRAL (I + II + III + IV + V)	126 922 744	115 965 557

Branche 40 -Activités éducatives : Compte de résultat –charges (en milliers de FCFA)

Rubriques	2017	2016
ACTIVITÉ D'EXPLOITATION		
RA Achats de marchandises	359 895	391 157
RB Variation de stocks	52 466	29 724
(Marge brute sur marchandises voir TB)		
RC Achats de matières premières et fournitures liées	8 173 847	7 612 346
RD Variation de stocks	113 433	109 520
(Marge brute sur matières voir TG)		
RE Autres achats	4 906 062	4 484 496
RH Variation de stocks	-9 138	11 951
RI Transports	649 086	590 303
RJ Services extérieurs	14 759 568	9 136 988
RK Impôts et taxes	381 031	322 946
RL Autres charges	3 088 155	4 355 409
(Valeur ajoutée voir TN)		
RP Charges de personnel(1)	18 476 120	16 793 384
(1) dont personnel extérieur / ...	269 969	248 386
RQ (Excédent brut d'exploitation voir TQ)		
RS Dotations aux amortissements et aux provisions	7 730 994	7 132 328
RW Total des charges d'exploitation	58 681 519	50 970 550
(Résultat d'exploitation voir TX)		
ACTIVITÉ FINANCIÈRE		
SA Frais financiers	539 657	390 837
SC Pertes de change	1 455	5 970
SD Dotations aux amortissements et aux provisions	74 242	52 094
SF Total des charges financières	615 354	448 900
(Résultat financier voir UG)		
SH Total des charges des activités ordinaires	59 296 873	51 419 450
(Résultat des activités ordinaires voir UI)		
HORS ACTIVITÉS ORDINAIRES (H.A.O.)		
SK Valeurs comptables des cessions d'immobilisation	36 459	9 677
SL Charges H.A.O.	110 640	80 576
SM Dotations H.A.O.	3 426	3 426
SO Total des charges H.A.O.	150 526	93 679
(Résultat H.A.O. voir UP)		
SQ Participation des travailleurs	38	55
SR Impôts sur le résultat	121 738	160 415
SS Total participation et impôts	121 776	160 470
ST TOTAL GÉNÉRAL DES CHARGES	59 569 175	51 673 599
(Résultat net voir UZ)		

Branche 40 -Activités éducatives : Compte de résultat –produits (en milliers de FCFA)

Rubriques			2017	2016
ACTIVITÉ D'EXPLOITATION				
TA Ventes de marchandises			2 511 222	1 915 334
TB MARGE BRUTE SUR MARCHANDISES	2 098 861	1 494 454		
TC Ventes de produits fabriqués			837 378	517 876
TD Travaux, services vendus			52 966 493	46 812 959
TE Production stockée (ou déstockage)			255 268	247 359
TF Production immobilisée			21 752	16 111
TG MARGE BRUTE SUR MATIÈRES	45 793 610	39 885 530		
TH Produits accessoires			337 073	304 852
TI CHIFFRE D'AFFAIRES(1) (TA + TC + TD + TH)	56 652 165	49 551 020		
TJ (1) dont à l'exportation	588 280	599 269		
TK Subventions d'exploitation			148 447	145 051
TL Autres produits			1 362 607	1 411 272
TN VALEUR AJOUTÉE	25 965 833	24 325 975		
TQ EXCÉDENT BRUT D'EXPLOITATION	7 489 714	7 532 592		
TS Reprises de provisions			66 143	108 842
TT Transferts de charges			158 641	123 934
TW Total des produits d'exploitation			58 665 023	51 603 589
TX RÉSULTAT D'EXPLOITATION Bénéfice (+) ; Perte (-)	-16 496	633 039		
ACTIVITÉ FINANCIÈRE				
UA Revenus financiers			187 125	243 238
UC Gains de change			183	164
UD Reprises de provisions			21 600	15 000
UE Transferts de charges			3 219	3 121
UF Total des produits financiers			212 127	261 522
UG RÉSULTAT FINANCIER (+ ou -)	-403 228	-187 378		
UH Total des produits des activités ordinaires			58 877 150	51 865 112
UI RÉSULTAT DES ACTIVITÉS ORDINAIRES (+ ou -)	-419 724	445 661		
UJ (1) dont impôt correspondant				
Hors activités ORDINAIRES (H.A.O.)				
UK Produits des cessions d'immobilisations			2 963	4 600
UL Produits H.A.O.			80 507	48 923
UM Reprises H.A.O.			540 795	543 646
UN Transferts de charges			0	0
UO Total des produits H.A.O.			624 265	597 170
UP RÉSULTAT H.A.O. (+ ou -)	473 739	503 490		
UT TOTAL GÉNÉRAL DES PRODUITS			59 501 415	52 462 281
UZ RÉSULTAT NET Bénéfice (+) ; Perte (-)	-67 760	788 682		

Branche 40 -Activités éducatives : Situation et mouvement de l'actif immobilisé (en milliers de FCFA)

		A	B: AUGMENTATION			C: DIMINUTION		D=A + B - C
		Montant brut à l'ouverture de l'exercice	Acquisition, Apports, Création	Virements de poste à poste	Suite à une réévaluation pratiquée au cours de l'exercice	Cessions; Scissions hors service	Virement de poste à poste	Montant brut à la clôture de l'exercice
CHARGES IMMOBILISÉES : totaux lignes 2 et 3	1	266 635	137 065	240	-	95 638	4 228	304 075
Frais d'établissement et charges à répartir	2	257 970	137 065	240	-	94 318	1 588	299 369
Primes de remboursement des obligations	3	8 665	-	-	-	1 320	2 640	4 705
IMMOBILISATIONS INCORPORELLES : lignes 5 à 8	4	548 282	112 095	1 379	-	2 517	20 653	638 585
Frais de recherche et de développement	5	23 562	21 441	-	-	1 878	1 120	42 005
Brevets, licences, logiciels	6	152 761	58 679	1 379	-	639	19 533	192 646
Fonds commercial	7	31 220	20 000	-	-	-	-	51 220
Autres immobilisations incorporelles	8	340 739	11 975	-	-	-	-	352 714
IMMOBILISATIONS CORPORELLES : lignes 10 à 15	9	155 621 511	12 174 729	218 682	12 650	961 455	2 982 608	164 083 510
Terrains	10	21 328 958	1 370 421	10	-	4 447	46 501	22 648 440
Bâtiments	11	78 343 552	7 483 377	205 377	10 000	240 396	570 976	85 230 933
Installations et agencements	12	8 171 677	863 314	10 163	650	4 024	1 322 033	7 719 748
Matériel	13	26 882 704	1 714 457	2 263	1 500	38 367	115 142	28 447 416
Matériel de transport	14	14 538 848	539 860	870	500	630 138	80 566	14 369 374
AVANCES ET ACOMPTES VERSÉS SUR IMMOBILISATIONS	15	6 355 772	203 300	-	-	44 083	847 391	5 667 598
IMMOBILISATIONS FINANCIÈRES : lignes 17 et 18	16	384 693	29 748	600 000	-	14 660	6 868	992 913
Titres de participation	17	46 277	2 500	600 000	-	-	-	648 777
Autres immobilisations financières	18	338 416	27 248	-	-	14 660	6 868	344 135
TOTAL GÉNÉRAL : lignes 1, 4, 9 et 16	19	156 821 122	12 453 637	820 301	12 650	1 072 950	3 018 587	166 016 174

Les données de ce tableau concernent 1 101 entreprises sur les 1 232 de cette branche. Leur chiffre d'affaires représente 91,0% de l'ensemble de la branche.

Branche 41 -Activité pour la santé humaine et action sociale : Evolution des effectifs employés

Qualifications		Camerounais	Autres ressortissants CEMAC	Autres pays OHADA	Hors pays OHADA	Total
Cadres supérieurs	Début d'exercice	210	0	0	4	214
	Embauches	18	0	0	1	19
	Départs	14	0	0	0	14
	Fin d'exercice	214	0	0	5	219
Techniciens supérieurs et cadres moyens	Début d'exercice	412	0	1	0	413
	Embauches	35	0	0	2	37
	Départs	23	0	0	0	23
	Fin d'exercice	424	0	1	2	427
Techniciens, agents de maîtrise et ouvriers qualifiés	Début d'exercice	1 275	0	0	0	1275
	Embauches	260	1	0	0	261
	Départs	59	0	0	0	59
	Fin d'exercice	1 476	1	0	0	1477
Employés, manœuvres, ouvriers et apprentis	Début d'exercice	2 166	0	0	5	2171
	Embauches	727	0	0	0	727
	Départs	133	0	0	0	133
	Fin d'exercice	2 760	0	0	5	2765
Total	Début d'exercice	4 063	0	1	9	4 073
	Embauches	1 040	1	0	3	1 044
	Départs	229	0	0	0	229
	Fin d'exercice	4 874	1	1	12	4 888

Branche 41 -Activité pour la santé humaine et action sociale : Bilan-actif (en milliers de FCFA)

Rubriques	2017			2016
	Brut	Amortissement	Net	Net
ACTIF IMMOBILISÉ				
AA Charges immobilisées	723 159	44 622	678 537	622 113
AX Frais d'établissement	163 726	2 800	160 926	173 977
AY Charges à répartir	550 084	32 472	517 612	428 126
AC Primes de remboursement des obligations	9 350	9 350	0	20 010
AD Immobilisations incorporelles	1 548 587	910 263	638 324	858 099
AE Frais de recherche et de développement	284 156	164 766	119 390	136 315
AF Brevets, licences, logiciels	828 792	522 193	306 600	300 950
AG Fonds commercial	119 948	15 184	104 765	104 765
AH Autres immobilisations incorporelles	315 691	208 121	107 569	316 069
AI Immobilisations corporelles	61 113 024	35 870 509	25 242 515	25 158 816
AJ Terrains	2 838 227	357 637	2 480 590	1 134 977
AK Bâtiments	17 630 788	8 492 846	9 137 942	8 754 498
AL Installations et agencements	6 352 858	4 377 761	1 975 098	1 914 691
AM Matériel	31 502 357	20 488 631	11 013 726	12 291 872
AN Matériel de transport	2 788 793	2 153 634	635 159	1 062 778
AP Avances et acomptes versés sur immobilisations	434 261	161 193	273 068	303 566
AQ Immobilisations financières	335 981	44 543	291 438	279 204
AR Titres de participation	17 967	2 021	15 946	18 508
AS Autres immobilisations financières	318 014	42 522	275 492	260 696
AW (1) dont H.A.O. : Brut /	0	0	0	0
Net /	507	0	507	507
AZ TOTAL ACTIF IMMOBILISÉ (I)	64 155 012	37 031 130	27 123 882	27 221 798
ACTIF CIRCULANT				
BA Actif circulant H.A.O.	259 545	159 191	100 355	100 355
BB Stocks	3 758 809	164 201	3 594 608	3 711 232
BC Marchandises	1 201 696	40 368	1 161 328	1 158 516
BD Matières premières et autres approvisionnement	1 042 907	77 399	965 508	1 151 439
BE En-cours	1 341 599	0	1 341 599	1 361 832
BF Produits fabriqués	172 608	46 434	126 174	39 445
BG Créances et emplois assimilés	16 264 043	807 009	15 457 034	8 706 326
BH Fournisseurs, avances versées	229 385	8 161	221 225	228 207
BI Clients	12 225 204	691 742	11 533 462	4 917 916
BJ Autres créances	3 809 454	107 107	3 702 347	3 560 203
BK TOTAL ACTIF CIRCULANT (II)	20 282 398	1 130 401	19 151 997	12 517 912
TRÉSORERIE-ACTIF				
BQ Titres de placement	210 619	28 791	181 829	168 110
BR Valeurs à encaisser	27 630	0	27 630	56 408
BS Banques, chèques postaux, caisse	5 592 406	520 176	5 072 230	4 749 457
BT TOTAL TRÉSORERIE-ACTIF (III)	5 830 656	548 967	5 281 689	4 973 975
BU Écarts de conversion-Actif (IV)	3 465	565	2 900	22 442
BZ TOTAL GÉNÉRAL (I + II + III + IV)	90 271 531	38 711 062	51 560 469	44 736 127

Branche 41 -Activité pour la santé humaine et action sociale : Bilan-passif (en milliers de FCFA)

Rubriques	2017	2016
CAPITAUX PROPRES ET RESSOURCES ASSIMILÉES		
CA Capital	19 467 377	16 087 605
CB Actionnaires capital non appelé	136 604	96 101
CC Primes et Réserves	-4 978 351	-5 179 516
CD Primes d'apport, d'émission, de fusion	152 067	155 864
CE Écarts de réévaluation	172 691	118 226
CF Réserves indisponibles	550 290	53 446
CG Réserves libres	-20 248	10 107
CH Report à nouveau	-5 833 152	-5 517 160
CI Résultat net de l'exercice (bénéfice + ou perte -)	-3 079 409	-2 670 623
CK Autres capitaux propres	4 556 165	3 715 547
CL Subventions d'investissement	4 529 131	3 715 547
CM Provisions réglementées et fonds assimilés	27 034	0
CP TOTAL CAPITAUX PROPRES (I)	16 101 385	12 027 066
DETTES FINANCIÈRES ET RESSOURCES ASSIMILÉES		
DA Emprunts	6 200 863	6 037 113
DB Dettes de crédit-bail et contrats assimilés	350 754	323 443
DC Dettes financières diverses	2 493 755	1 720 056
DD Provisions financières pour risques et charges	685 581	710 326
DE (1) dont H.A.O. : /	0	0
DF TOTAL DETTES FINANCIÈRES (II)	9 730 952	8 790 938
DG TOTAL RESSOURCES STABLES (I + II)	25 832 337	20 818 004
PASSIF CIRCULANT		
DH Dettes circulantes H.A.O.et ressources assimilées	2 024 275	377 911
DI Clients, avances reçues	372 631	322 381
DJ Fournisseurs d'exploitation	5 163 114	5 028 989
DK Dettes fiscales	577 213	534 153
DL Dettes sociales	1 116 642	792 321
DM Autres dettes	15 715 000	15 604 284
DN Risques provisionnés	47 391	60 640
DP TOTAL PASSIF CIRCULANT (III)	25 016 266	22 720 678
TRÉSORERIE-PASSIF		
DQ Banques, crédits d'escompte	0	0
DR Banques, crédits de trésorerie	66 028	64 247
DS Banques, découverts	375 433	759 615
DT TOTAL TRÉSORERIE-PASSIF (IV)	441 460	823 863
DU Écarts de conversion-Passif (V)	270 406	373 582
DZ TOTAL GÉNÉRAL (I + II + III + IV + V)	51 560 469	44 736 127

Branche 41 -Activité pour la santé humaine et action sociale : Compte de résultat –charges (en milliers de FCFA)

Rubriques	2017	2016
ACTIVITÉ D'EXPLOITATION		
RA Achats de marchandises	2 661 859	2 140 097
RB Variation de stocks	-144 646	30 965
(Marge brute sur marchandises voir TB)		
RC Achats de matières premières et fournitures liées	4 999 664	4 495 672
RD Variation de stocks	19 501	124 034
(Marge brute sur matières voir TG)		
RE Autres achats	5 714 303	5 130 430
RH Variation de stocks	54 314	23 368
RI Transports	527 086	456 634
RJ Services extérieurs	11 521 904	6 053 770
RK Impôts et taxes	544 556	605 110
RL Autres charges	2 423 657	3 092 374
(Valeur ajoutée voir TN)		
RP Charges de personnel(1)	10 053 978	8 406 607
(1) dont personnel extérieur / ...	15 460	105 350
RQ (Excédent brut d'exploitation voir TQ)		
RS Dotations aux amortissements et aux provisions	5 776 869	4 817 091
RW Total des charges d'exploitation	44 153 047	35 376 152
(Résultat d'exploitation voir TX)		
ACTIVITÉ FINANCIÈRE		
SA Frais financiers	477 404	356 420
SC Pertes de change	14 843	28
SD Dotations aux amortissements et aux provisions	70 466	29 423
SF Total des charges financières	562 714	385 870
(Résultat financier voir UG)		
SH Total des charges des activités ordinaires	44 715 760	35 762 023
(Résultat des activités ordinaires voir UI)		
HORS ACTIVITÉS ORDINAIRES (H.A.O.)		
SK Valeurs comptables des cessions d'immobilisation	303 305	116 237
SL Charges H.A.O.	281 435	143 780
SM Dotations H.A.O.	57 087	55 412
SO Total des charges H.A.O.	641 827	315 429
(Résultat H.A.O. voir UP)		
SQ Participation des travailleurs	152	984
SR Impôts sur le résultat	826 736	777 797
SS Total participation et impôts	826 887	778 782
ST TOTAL GÉNÉRAL DES CHARGES	46 184 474	36 856 234
(Résultat net voir UZ)		

Branche 41 -Activité pour la santé humaine et action sociale : Compte de résultat –produits (en milliers de FCFA)

Rubriques			2017	2016
ACTIVITÉ D'EXPLOITATION				
TA Ventes de marchandises			4 309 156	3 248 171
TB MARGE BRUTE SUR MARCHANDISES	1 791 943	1 077 109		
TC Ventes de produits fabriqués			714 794	702 117
TD Travaux, services vendus			32 513 958	26 583 811
TE Production stockée (ou déstockage)			5 520	12 198
TF Production immobilisée			7 859	65 908
TG MARGE BRUTE SUR MATIÈRES	28 221 603	22 749 205		
TH Produits accessoires			153 904	126 205
TI CHIFFRE D'AFFAIRES(1) (TA + TC + TD + TH)	37 691 812	30 660 304		
TJ (1) dont à l'exportation	710 597	732 966		
TK Subventions d'exploitation			1 691 298	1 370 654
TL Autres produits			1 082 277	786 820
TN VALEUR AJOUTÉE	12 156 567	10 743 430		
TQ EXCÉDENT BRUT D'EXPLOITATION	2 102 588	2 336 823		
TS Reprises de provisions			170 536	21 820
TT Transferts de charges			664 696	599 672
TW Total des produits d'exploitation			41 313 998	33 517 377
TX RÉSULTAT D'EXPLOITATION Bénéfice (+) ; Perte (-)	-2 839 049	-1 858 776		
ACTIVITÉ FINANCIÈRE				
UA Revenus financiers			41 629	58 812
UC Gains de change			4 024	705
UD Reprises de provisions			5 793	5 793
UE Transferts de charges			1 150 263	11 549
UF Total des produits financiers			1 201 709	76 859
UG RÉSULTAT FINANCIER (+ ou -)	638 996	-309 012		
UH Total des produits des activités ordinaires			42 515 707	33 594 235
UI RÉSULTAT DES ACTIVITÉS ORDINAIRES (+ ou -)	-2 200 053	-2 167 787		
UJ (1) dont impôt correspondant				
Hors activités ORDINAIRES (H.A.O.)				
UK Produits des cessions d'immobilisations			78 110	20 021
UL Produits H.A.O.			333 498	334 247
UM Reprises H.A.O.			177 042	176 407
UN Transferts de charges			700	60 700
UO Total des produits H.A.O.			589 351	591 376
UP RÉSULTAT H.A.O. (+ ou -)	-52 475	275 946		
UT TOTAL GÉNÉRAL DES PRODUITS			43 105 059	34 185 611
UZ RÉSULTAT NET Bénéfice (+) ; Perte (-)	-3 079 415	-2 670 623		

Branche 41 -Activité pour la santé humaine et action sociale : Situation et mouvement de l'actif immobilisé (en milliers de FCFA)

		A	B: AUGMENTATION			C: DIMINUTION		D=A + B - C
		Montant brut à l'ouverture de l'exercice	Acquisition, Apports, Création	Virements de poste à poste	Suite à une réévaluation pratiquée au cours de l'exercice	Cessions; Scissions hors service	Virement de poste à poste	Montant brut à la clôture de l'exercice
CHARGES IMMOBILISÉES : totaux lignes 2 et 3	1	1 536 050	96 700	-	-	135 363	4 255	1 493 132
Frais d'établissement et charges à répartir	2	471 077	96 700	-	-	125 897	3 622	438 258
Primes de remboursement des obligations	3	1 064 973	-	-	-	9 466	634	1 054 873
IMMOBILISATIONS INCORPORELLES : lignes 5 à 8	4	2 282 512	66 030	-	-	237 838	2 351	2 108 353
Frais de recherche et de développement	5	523 674	1 906	-	-	214 482	-	311 099
Brevets, licences, logiciels	6	779 623	43 188	-	-	23 356	1 057	798 398
Fonds commercial	7	121 571	12 443	-	-	-	-	134 014
Autres immobilisations incorporelles	8	857 645	8 492	-	-	-	1 294	864 842
IMMOBILISATIONS CORPORELLES : lignes 10 à 15	9	64 666 432	5 396 788	59 306	-	1 340 642	221 185	68 560 698
Terrains	10	2 868 507	551 131	-	-	-	10 000	3 409 638
Bâtiments	11	16 403 892	973 370	335	-	-	30 000	17 347 597
Installations et agencements	12	10 672 851	865 953	26 057	-	242 397	27 794	11 294 670
Matériel	13	26 888 082	1 655 094	11 277	-	899 619	102 742	27 552 092
Matériel de transport	14	4 554 199	356 520	0	-	198 626	21 637	4 690 456
AVANCES ET ACOMPTES VERSÉS SUR IMMOBILISATIONS	15	3 278 902	994 720	21 637	-	-	29 013	4 266 245
IMMOBILISATIONS FINANCIÈRES : lignes 17 et 18	16	104 537	39 754	-	-	4 121	5 023	135 146
Titres de participation	17	25 287	-	-	-	-	-	25 287
Autres immobilisations financières	18	79 250	39 754	-	-	4 121	5 023	109 859
TOTAL GÉNÉRAL : lignes 1, 4, 9 et 16	19	68 589 531	5 599 271	59 306	-	1 717 964	235 619	72 294 524

Les données de ce tableau concernent 622 entreprises sur les 726 de cette branche. Leur chiffre d'affaires représente 92,3% de l'ensemble de la branche.

Branche 42 - Autres activités fournies à la collectivité, activités sociales et personnelles :
Evolution des effectifs employés

Qualifications		Camerounais	Autres ressortissants CEMAC	Autres pays OHADA	Hors pays OHADA	Total
Cadres supérieurs	Début d'exercice	57	5	0	26	88
	Embauches	19	0	0	0	19
	Départs	12	0	0	2	14
	Fin d'exercice	64	5	0	24	93
Techniciens supérieurs et cadres moyens	Début d'exercice	154	0	7	26	187
	Embauches	46	0	1	3	50
	Départs	22	0	0	1	23
	Fin d'exercice	178	0	8	28	214
Techniciens, agents de maîtrise et ouvriers qualifiés	Début d'exercice	572	0	0	0	572
	Embauches	24	0	0	0	24
	Départs	25	0	0	0	25
	Fin d'exercice	571	0	0	0	571
Employés, manœuvres, ouvriers et apprentis	Début d'exercice	1 762	5	0	0	1767
	Embauches	868	0	0	0	868
	Départs	239	0	0	0	239
	Fin d'exercice	2 391	5	0	0	2396
Total	Début d'exercice	2 545	10	7	52	2 614
	Embauches	957	0	1	3	961
	Départs	298	0	0	3	301
	Fin d'exercice	3 204	10	8	52	3 274

Branche 42 - Autres activités fournies à la collectivité, activités sociales et personnelles : Bilan-actif (en milliers de FCFA)

Rubriques	2017			2016
	Brut	Amortissement	Net	Net
ACTIF IMMOBILISÉ				
AA Charges immobilisées	22 808	817	21 991	24 279
AX Frais d'établissement	20 127	817	19 310	18 273
AY Charges à répartir	2 681	0	2 681	6 007
AC Primes de remboursement des obligations	0	0	0	0
AD Immobilisations incorporelles	1 026 336	430 885	595 450	48 116
AE Frais de recherche et de développement	20 869	20 300	569	5 853
AF Brevets, licences, logiciels	948 521	362 786	585 735	29 656
AG Fonds commercial	53 205	45 000	8 205	7 205
AH Autres immobilisations incorporelles	3 741	2 799	941	5 401
AI Immobilisations corporelles	25 577 430	12 396 787	13 180 643	7 473 108
AJ Terrains	1 274 168	48 489	1 225 680	1 019 012
AK Bâtiments	4 112 826	2 033 218	2 079 608	2 382 229
AL Installations et agencements	9 242 882	2 235 037	7 007 846	887 085
AM Matériel	8 061 509	5 954 196	2 107 314	2 590 638
AN Matériel de transport	2 886 044	2 125 848	760 195	594 145
AP Avances et acomptes versés sur immobilisations	83 632	15 634	67 998	84 706
AQ Immobilisations financières	7 085 422	1 080 236	6 005 186	732 034
AR Titres de participation	1 363 689	5 000	1 358 689	97 781
AS Autres immobilisations financières	5 721 733	1 075 236	4 646 497	634 253
AW (1) dont H.A.O. : Brut /	0	0	0	0
Net /	0	0	0	0
AZ TOTAL ACTIF IMMOBILISÉ (I)	33 795 627	13 924 359	19 871 268	8 362 243
ACTIF CIRCULANT				
BA Actif circulant H.A.O.	198 957	0	198 957	2 300
BB Stocks	1 998 038	128 975	1 869 064	1 866 369
BC Marchandises	207 935	52 221	155 715	132 887
BD Matières premières et autres approvisionnement	1 467 842	51 392	1 416 451	1 422 725
BE En-cours	83 201	0	83 201	92 673
BF Produits fabriqués	239 060	25 362	213 698	218 084
BG Créances et emplois assimilés	7 370 120	349 718	7 020 402	5 492 401
BH Fournisseurs, avances versées	962 410	31 786	930 624	671 701
BI Clients	2 126 476	99 284	2 027 192	1 352 193
BJ Autres créances	4 281 234	218 648	4 062 586	3 468 507
BK TOTAL ACTIF CIRCULANT (II)	9 567 116	478 693	9 088 423	7 361 071
TRÉSORERIE-ACTIF				
BQ Titres de placement	1 013 471	2 240	1 011 231	1 013 447
BR Valeurs à encaisser	1 215 265	0	1 215 265	23 449
BS Banques, chèques postaux, caisse	14 237 553	160 371	14 077 182	9 824 625
BT TOTAL TRÉSORERIE-ACTIF (III)	16 466 288	162 611	16 303 677	10 861 521
BU Écarts de conversion-Actif (IV)	1 992	1 892	100	5 318
BZ TOTAL GÉNÉRAL (I + II + III + IV)	59 831 024	14 567 555	45 263 468	26 590 153

Branche 42 - Autres activités fournies à la collectivité, activités sociales et personnelles : Bilan-passif (en milliers de FCFA)

Rubriques	2017	2016
CAPITAUX PROPRES ET RESSOURCES ASSIMILÉES		
CA Capital	3 058 263	2 685 573
CB Actionnaires capital non appelé	74 881	26 751
CC Primes et Réserves	7 169 727	2 316 998
CD Primes d'apport, d'émission, de fusion	14 605	14 605
CE Écarts de réévaluation	289 162	68 219
CF Réserves indisponibles	396 701	228 764
CG Réserves libres	6 946 437	5 642 657
CH Report à nouveau	-477 178	-3 637 247
CI Résultat net de l'exercice (bénéfice + ou perte -)	-340 253	836 313
CK Autres capitaux propres	1 634 973	1 591 871
CL Subventions d'investissement	1 612 993	1 589 421
CM Provisions réglementées et fonds assimilés	21 979	2 450
CP TOTAL CAPITAUX PROPRES (I)	11 597 591	7 430 755
DETTES FINANCIÈRES ET RESSOURCES ASSIMILÉES		
DA Emprunts	500 812	326 834
DB Dettes de crédit-bail et contrats assimilés	29 091	43 176
DC Dettes financières diverses	379 814	120 305
DD Provisions financières pour risques et charges	3 622 693	262 308
DE (1) dont H.A.O. : /	0	0
DF TOTAL DETTES FINANCIÈRES (II)	4 532 410	752 623
DG TOTAL RESSOURCES STABLES (I + II)	16 130 001	8 183 379
PASSIF CIRCULANT		
DH Dettes circulantes H.A.O.et ressources assimilées	769 760	44 678
DI Clients, avances reçues	89 791	136 105
DJ Fournisseurs d'exploitation	6 895 166	3 593 240
DK Dettes fiscales	1 193 382	540 242
DL Dettes sociales	1 140 415	533 434
DM Autres dettes	17 721 756	12 574 993
DN Risques provisionnés	113 941	26 450
DP TOTAL PASSIF CIRCULANT (III)	27 924 211	17 449 141
TRÉSORERIE-PASSIF		
DQ Banques, crédits d'escompte	14 442	14 442
DR Banques, crédits de trésorerie	4 666	21 994
DS Banques, découverts	1 182 017	916 243
DT TOTAL TRÉSORERIE-PASSIF (IV)	1 201 124	952 678
DU Écarts de conversion-Passif (V)	8 132	4 956
DZ TOTAL GÉNÉRAL (I + II + III + IV + V)	45 263 468	26 590 153

Branche 42 - Autres activités fournies à la collectivité, activités sociales et personnelles : Compte de résultat –charges (en milliers de FCFA)

Rubriques	2017	2016
ACTIVITÉ D'EXPLOITATION		
RA Achats de marchandises	910 476	911 370
RB Variation de stocks	18 370	-19 389
(Marge brute sur marchandises voir TB)		
RC Achats de matières premières et fournitures liées	2 561 453	2 523 387
RD Variation de stocks	-160 535	-72 240
(Marge brute sur matières voir TG)		
RE Autres achats	4 764 158	2 835 330
RH Variation de stocks	67 063	25 622
RI Transports	1 819 370	327 174
RJ Services extérieurs	20 047 491	8 170 593
RK Impôts et taxes	1 810 273	503 967
RL Autres charges	3 021 006	3 382 385
(Valeur ajoutée voir TN)		
RP Charges de personnel(1)	10 392 426	3 819 413
(1) dont personnel extérieur / ...	0	206 104
RQ (Excédent brut d'exploitation voir TQ)		
RS Dotations aux amortissements et aux provisions	1 698 920	1 201 283
RW Total des charges d'exploitation	46 950 471	23 608 895
(Résultat d'exploitation voir TX)		
ACTIVITÉ FINANCIÈRE		
SA Frais financiers	166 204	80 405
SC Pertes de change	0	0
SD Dotations aux amortissements et aux provisions	98	335
SF Total des charges financières	166 301	80 740
(Résultat financier voir UG)		
SH Total des charges des activités ordinaires	47 116 773	23 689 635
(Résultat des activités ordinaires voir UI)		
HORS ACTIVITÉS ORDINAIRES (H.A.O.)		
SK Valeurs comptables des cessions d'immobilisation	14 330	1 032
SL Charges H.A.O.	39 709	31 885
SM Dotations H.A.O.	10 888	504
SO Total des charges H.A.O.	64 928	33 421
(Résultat H.A.O. voir UP)		
SQ Participation des travailleurs	0	0
SR Impôts sur le résultat	930 198	552 080
SS Total participation et impôts	930 198	552 080
ST TOTAL GÉNÉRAL DES CHARGES	48 111 899	24 275 136
(Résultat net voir UZ)		

Branche 42 - Autres activités fournies à la collectivité, activités sociales et personnelles : Compte de résultat –produits (en milliers de FCFA)

Rubriques			2017	2016
ACTIVITÉ D'EXPLOITATION				
TA Ventes de marchandises			1 382 845	1 434 386
TB MARGE BRUTE SUR MARCHANDISES	453 998	542 405		
TC Ventes de produits fabriqués			2 468 364	2 133 385
TD Travaux, services vendus			39 145 916	18 832 433
TE Production stockée (ou déstockage)			108 701	132 434
TF Production immobilisée			17 921	17 921
TG MARGE BRUTE SUR MATIÈRES	39 338 184	18 628 509		
TH Produits accessoires			163 951	169 090
TI CHIFFRE D'AFFAIRES(1) (TA + TC + TD + TH)	43 161 075	22 569 294		
TJ (1) dont à l'exportation	232 679	262 888		
TK Subventions d'exploitation			1 694 785	1 588 148
TL Autres produits			675 049	486 715
TN VALEUR AJOUTÉE	10 798 406	6 206 313		
TQ EXCÉDENT BRUT D'EXPLOITATION	405 980	2 386 900		
TS Reprises de provisions			546 185	42 145
TT Transferts de charges			384 491	97 514
TW Total des produits d'exploitation			46 588 207	24 934 171
TX RÉSULTAT D'EXPLOITATION Bénéfice (+) ; Perte (-)	-362 264	1 325 276		
ACTIVITÉ FINANCIÈRE				
UA Revenus financiers			166 086	68 204
UC Gains de change			0	0
UD Reprises de provisions			0	16 361
UE Transferts de charges			0	0
UF Total des produits financiers			166 086	84 564
UG RÉSULTAT FINANCIER (+ ou -)	-216	3 825		
UH Total des produits des activités ordinaires			46 754 293	25 018 736
UI RÉSULTAT DES ACTIVITÉS ORDINAIRES (+ ou -)	-362 480	1 329 101		
UJ (1) dont impôt correspondant		40 717		
Hors activités ORDINAIRES (H.A.O.)				
UK Produits des cessions d'immobilisations			26 386	6 591
UL Produits H.A.O.			968 066	64 627
UM Reprises H.A.O.			1 406	0
UN Transferts de charges			21 495	21 495
UO Total des produits H.A.O.			1 017 353	92 713
UP RÉSULTAT H.A.O. (+ ou -)	952 425	59 292		
UT TOTAL GÉNÉRAL DES PRODUITS			47 771 646	25 111 449
UZ RÉSULTAT NET Bénéfice (+) ; Perte (-)	-340 253	836 313		

Branche 42 - Autres activités fournies à la collectivité, activités sociales et personnelles : Situation et mouvement de l'actif immobilisé (en milliers de FCFA)

		A	B: AUGMENTATION			C: DIMINUTION		D=A + B - C
		Montant brut à l'ouverture de l'exercice	Acquisition, Apports, Création	Virements de poste à poste	Suite à une réévaluation pratiquée au cours de l'exercice	Cessions; Scissions hors service	Virement de poste à poste	Montant brut à la clôture de l'exercice
CHARGES IMMOBILISÉES : totaux lignes 2 et 3	1	66 881	18 865	-	-	3 849	6 697	75 200
Frais d'établissement et charges à répartir	2	65 273	16 144	-	-	3 055	6 697	71 664
Primes de remboursement des obligations	3	1 609	2 721	-	-	794	-	3 536
IMMOBILISATIONS INCORPORELLES : lignes 5 à 8	4	585 927	1 034 351	-	7 960	75	3 900	1 624 263
Frais de recherche et de développement	5	57 422	472 320	-	-	-	3 000	526 742
Brevets, licences, logiciels	6	475 829	88 471	-	7 960	75	900	571 285
Fonds commercial	7	17 705	1 000	-	-	-	-	18 705
Autres immobilisations incorporelles	8	34 970	472 560	-	-	-	-	507 530
IMMOBILISATIONS CORPORELLES : lignes 10 à 15	9	23 694 167	2 701 677	87 287	12 178	3 787 729	86 464	22 621 117
Terrains	10	1 277 729	75 501	-	-	153 165	-	1 200 065
Bâtiments	11	5 279 521	656 927	-	-	2 226 185	-	3 710 264
Installations et agencements	12	5 579 078	499 217	487	5 755	146 565	601	5 937 372
Matériel	13	5 747 772	913 840	86 800	57 630	832 341	85 863	5 772 578
Matériel de transport	14	2 819 642	173 469	-	64 053	253 375	-	2 803 787
AVANCES ET ACOMPTES VERSÉS SUR IMMOBILISATIONS	15	2 990 425	382 724	-	-	176 097	-	3 197 051
IMMOBILISATIONS FINANCIÈRES : lignes 17 et 18	16	7 503 930	368 438	-	-	1 563 377	2 172	6 306 818
Titres de participation	17	1 337 162	20 465	-	-	769 316	-	588 311
Autres immobilisations financières	18	6 166 768	347 973	-	-	794 061	2 172	5 718 507
TOTAL GÉNÉRAL : lignes 1, 4, 9 et 16	19	31 850 905	4 123 332	87 287	20 138	5 354 352	104 537	30 622 774

Les données de ce tableau concernent 222 entreprises sur les 330 de cette branche. Leur chiffre d'affaires représente 92,0% de l'ensemble de la branche.

II-3 AGREGATION PAR FORME JURIDIQUE

Forme juridique 01 - Société individuelle : Evolution des effectifs employés

Qualifications		Camerounais	Autres ressortissants CEMAC	Autres pays OHADA	Hors pays OHADA	Total
Cadres supérieurs	Début d'exercice	776	5	1	16	798
	Embauches	102	0	0	3	105
	Départs	39	0	0	0	39
	Fin d'exercice	839	5	1	19	864
Techniciens supérieurs et cadres moyens	Début d'exercice	1 562	1	1	3	1567
	Embauches	193	0	0	0	193
	Départs	134	0	0	0	134
	Fin d'exercice	1 621	1	1	3	1626
Techniciens, agents de maîtrise et ouvriers qualifiés	Début d'exercice	7 350	0	0	9	7359
	Embauches	984	1	0	0	985
	Départs	523	0	0	0	523
	Fin d'exercice	7 811	1	0	9	7821
Employés, manœuvres, ouvriers et apprentis	Début d'exercice	44 346	32	0	13	44391
	Embauches	20 510	5	0	1	20516
	Départs	3 175	5	0	2	3182
	Fin d'exercice	61 681	32	0	12	61725
Total	Début d'exercice	54 034	38	2	41	54 115
	Embauches	21 789	6	0	4	21 799
	Départs	3 871	5	0	2	3 878
	Fin d'exercice	71 952	39	2	43	72 036

Forme juridique 01 - Société individuelle : Bilan-actif (en milliers de FCFA)

Rubriques	2017			2016
	Brut	Amortissement	Net	Net
ACTIF IMMOBILISÉ				
AA Charges immobilisées	2 075 694	164 378	1 911 315	954 596
AX Frais d'établissement	1 528 144	99 595	1 428 549	622 485
AY Charges à répartir	509 099	53 975	455 124	299 432
AC Primes de remboursement des obligations	38 451	10 809	27 642	32 679
AD Immobilisations incorporelles	5 114 498	2 537 344	2 577 154	1 947 256
AE Frais de recherche et de développement	357 779	143 852	213 927	83 254
AF Brevets, licences, logiciels	1 352 805	986 085	366 721	347 916
AG Fonds commercial	1 516 051	403 752	1 112 299	622 201
AH Autres immobilisations incorporelles	1 887 862	1 003 656	884 206	893 886
AI Immobilisations corporelles	1 723 896 770	1 516 827 838	207 068 933	198 274 157
AJ Terrains	39 598 501	10 992 395	28 606 105	24 273 002
AK Bâtiments	192 272 904	78 293 134	113 979 770	110 094 091
AL Installations et agencements	17 440 187	10 642 832	6 797 355	6 594 723
AM Matériel	1 395 821 041	1 357 818 658	38 002 383	38 459 920
AN Matériel de transport	78 764 138	59 080 819	19 683 319	18 852 420
AP Avances et acomptes versés sur immobilisations	6 400 830	2 666 188	3 734 642	2 909 196
AQ Immobilisations financières	15 789 130	1 156 761	14 632 369	14 225 577
AR Titres de participation	2 956 085	417 456	2 538 629	2 555 859
AS Autres immobilisations financières	12 833 045	739 305	12 093 740	11 669 718
AW (1) dont H.A.O. : Brut /	23 139	0	23 139	144 586
Net /	329 833	53 572	276 261	106 546
AZ TOTAL ACTIF IMMOBILISÉ (I)	1 753 276 922	1 523 352 510	229 924 413	218 310 782
ACTIF CIRCULANT				
BA Actif circulant H.A.O.	515 426	37 434	477 993	301 892
BB Stocks	133 171 876	13 229 813	119 942 064	104 863 846
BC Marchandises	111 728 952	11 569 330	100 159 623	85 371 237
BD Matières premières et autres approvisionnement	13 367 699	1 137 298	12 230 401	15 586 189
BE En-cours	3 284 658	111 242	3 173 416	1 664 049
BF Produits fabriqués	4 790 567	411 942	4 378 624	2 242 371
BG Créances et emplois assimilés	171 429 299	14 701 990	156 727 309	102 026 421
BH Fournisseurs, avances versées	13 792 873	732 015	13 060 858	12 821 930
BI Clients	113 426 361	10 909 247	102 517 114	51 941 936
BJ Autres créances	44 210 064	3 060 728	41 149 336	37 262 555
BK TOTAL ACTIF CIRCULANT (II)	305 116 602	27 969 236	277 147 365	207 192 160
TRÉSORERIE-ACTIF				
BQ Titres de placement	1 003 220	189 924	813 296	1 113 208
BR Valeurs à encaisser	1 622 515	8 729	1 613 785	1 823 939
BS Banques, chèques postaux, caisse	68 621 989	15 279 906	53 342 083	42 425 632
BT TOTAL TRÉSORERIE-ACTIF (III)	71 247 724	15 478 560	55 769 164	45 362 780
BU Écarts de conversion-Actif (IV)	795 066	187 007	608 059	555 573
BZ TOTAL GÉNÉRAL (I + II + III + IV)	2 130 436 314	1 566 987 313	563 449 001	471 421 294

Forme juridique 01 - Société individuelle : Bilan-passif (en milliers de FCFA)

Rubriques	2017	2016
CAPITAUX PROPRES ET RESSOURCES ASSIMILÉES		
CA Capital	303 803 306	260 840 314
CB Actionnaires capital non appelé	3 887 674	5 197 626
CC Primes et Réserves	-10 630 742	-13 375 552
CD Primes d'apport, d'émission, de fusion	554 830	258 547
CE Écarts de réévaluation	2 013 688	1 935 619
CF Réserves indisponibles	1 202 257	597 540
CG Réserves libres	2 922 410	2 876 858
CH Report à nouveau	-17 323 927	-19 044 116
CI Résultat net de l'exercice (bénéfice + ou perte -)	-5 588 492	-4 003 603
CK Autres capitaux propres	3 357 135	2 440 258
CL Subventions d'investissement	3 149 141	2 081 695
CM Provisions réglementées et fonds assimilés	207 994	358 563
CP TOTAL CAPITAUX PROPRES (I)	295 010 652	249 408 540
DETTES FINANCIÈRES ET RESSOURCES ASSIMILÉES (I)		
DA Emprunts	25 008 858	23 500 286
DB Dettes de crédit-bail et contrats assimilés	3 192 524	2 253 659
DC Dettes financières diverses	12 604 850	9 373 085
DD Provisions financières pour risques et charges	2 475 207	1 584 362
DE (1) dont H.A.O. : /	57 671	22 876
DF TOTAL DETTES FINANCIÈRES (II)	43 281 438	36 711 392
DG TOTAL RESSOURCES STABLES (I + II)	338 292 090	286 119 933
PASSIF CIRCULANT		
DH Dettes circulantes H.A.O.et ressources assimilées	2 253 331	2 582 544
DI Clients, avances reçues	37 652 089	19 645 146
DJ Fournisseurs d'exploitation	99 025 269	98 228 585
DK Dettes fiscales	4 261 739	3 763 026
DL Dettes sociales	3 728 032	2 563 434
DM Autres dettes	58 577 006	41 407 024
DN Risques provisionnés	1 141 065	925 856
DP TOTAL PASSIF CIRCULANT (III)	206 638 530	169 115 615
TRÉSORERIE-PASSIF		
DQ Banques, crédits d'escompte	1 438 354	1 150 337
DR Banques, crédits de trésorerie	4 031 170	3 180 609
DS Banques, découverts	12 542 159	11 018 747
DT TOTAL TRÉSORERIE-PASSIF (IV)	18 011 683	15 349 693
DU Écarts de conversion-Passif (V)	506 698	836 053
DZ TOTAL GÉNÉRAL (I + II + III + IV + V)	563 449 001	471 421 294

Forme juridique 01 - Société individuelle : Compte de résultat – charges (en milliers de FCFA)

Rubriques	2017	2016
ACTIVITÉ D'EXPLOITATION		
RA Achats de marchandises	24 810 559	25 464 921
RB Variation de stocks	-1 187 290	-403 864
(Marge brute sur marchandises voir TB)		
RC Achats de matières premières et fournitures liées	10 527 109	6 326 704
RD Variation de stocks	-389 734	-35 696
(Marge brute sur matières voir TG)		
RE Autres achats	16 192 104	11 799 478
RH Variation de stocks	200 524	11 444
RI Transports	3 448 520	4 238 247
RJ Services extérieurs	16 687 482	9 690 296
RK Impôts et taxes	1 791 811	1 857 407
RL Autres charges	2 345 406	3 977 842
(Valeur ajoutée voir TN)		
RP Charges de personnel(1)	12 510 498	11 576 174
(1) dont personnel extérieur / ...	183 112	283 925
RQ (Excédent brut d'exploitation voir TQ)		
RS Dotations aux amortissements et aux provisions	5 527 471	4 074 432
RW Total des charges d'exploitation	92 464 460	78 577 385
(Résultat d'exploitation voir TX)		
ACTIVITÉ FINANCIÈRE	2 456	0
SA Frais financiers	918 989	922 932
SC Pertes de change	44 167	28 830
SD Dotations aux amortissements et aux provisions	70 765	76 822
SF Total des charges financières	1 033 922	1 028 584
(Résultat financier voir UG)		
SH Total des charges des activités ordinaires	93 498 381	79 605 969
(Résultat des activités ordinaires voir UI)		
HORS ACTIVITÉS ORDINAIRES (H.A.O.)	0	0
SK Valeurs comptables des cessions d'immobilisation	43 584	55 294
SL Charges H.A.O.	49 257	27 684
SM Dotations H.A.O.	444 428	489 820
SO Total des charges H.A.O.	537 269	572 798
(Résultat H.A.O. voir UP)		
SQ Participation des travailleurs	2 590	2 488
SR Impôts sur le résultat	2 275 001	1 845 757
SS Total participation et impôts	2 277 591	1 848 245
ST TOTAL GÉNÉRAL DES CHARGES	96 313 241	82 027 012
(Résultat net voir UZ)		

Forme juridique 01 - Société individuelle : Compte de résultat –produits (en milliers de FCFA)

Rubriques			2017	2016
ACTIVITÉ D'EXPLOITATION				
TA Ventes de marchandises			379 588 893	320 561 837
TB MARGE BRUTE SUR MARCHANDISES	45 869 481	32 384 740		
TC Ventes de produits fabriqués			42 168 105	22 475 641
TD Travaux, services vendus			567 823 290	368 400 234
TE Production stockée (ou déstockage)			-396 391	-96 201
TF Production immobilisée			347 849	370 965
TG MARGE BRUTE SUR MATIÈRES	498 190 963	296 087 520		
TH Produits accessoires			4 663 315	5 017 533
TI CHIFFRE D'AFFAIRES(1) (TA + TC + TD + TH)	994 243 603	716 455 244		
TJ (1) dont à l'exportation	7 401 884	7 847 749		
TK Subventions d'exploitation			636 232	686 683
TL Autres produits			9 903 538	5 534 720
TN VALEUR AJOUTÉE	73 453 926	59 589 894		
TQ EXCÉDENT BRUT D'EXPLOITATION	30 861 656	22 562 775		
TS Reprises de provisions			1 762 334	1 415 914
TT Transferts de charges			12 983 743	15 428 697
TW Total des produits d'exploitation			1 019 480 907	739 796 021
TX RÉSULTAT D'EXPLOITATION Bénéfice (+) ; Perte (-)	13 619 003	13 916 157		
ACTIVITÉ FINANCIÈRE				
UA Revenus financiers			4 071 227	4 100 471
UC Gains de change			232 991	28 961
UD Reprises de provisions			253 509	164 745
UE Transferts de charges			508 699	336 429
UF Total des produits financiers				
UG RÉSULTAT FINANCIER (+ ou -)	5 066 425	4 630 607		
UH Total des produits des activités ordinaires			1 024 547 332	744 426 628
UI RÉSULTAT DES ACTIVITÉS ORDINAIRES (+ ou -)	11 898 619	10 440 301		
UJ (1) dont impôt correspondant	3 977 760	1 634 618		
Hors activités ORDINAIRES (H.A.O.)				
UK Produits des cessions d'immobilisations			352 873	236 946
UL Produits H.A.O.			7 039 926	6 955 165
UM Reprises H.A.O.			137 448	3 725
UN Transferts de charges			41 484	56 767
UO Total des produits H.A.O.			7 571 731	7 252 603
UP RÉSULTAT H.A.O. (+ ou -)	1 261 167	1 377 839		
UT TOTAL GÉNÉRAL DES PRODUITS			1 032 119 064	751 679 231
UZ RÉSULTAT NET Bénéfice (+) ; Perte (-)	-5 588 533	-4 003 603		

Forme juridique 01 - Société individuelle : Situation et mouvement de l'actif immobilisé (en milliers de FCFA)

		A	B: AUGMENTATION			C: DIMINUTION		D=A + B - C
		Montant brut à l'ouverture de l'exercice	Acquisition, Apports, Création	Virements de poste à poste	Suite à une réévaluation pratiquée au cours de l'exercice	Cessions; Scissions hors service	Virement de poste à poste	Montant brut à la clôture de l'exercice
CHARGES IMMOBILISÉES : totaux lignes 2 et 3	1	1 272 123	1 921 572	6 339	395	442 744	140 518	2 617 166
Frais d'établissement et charges à répartir	2	1 137 762	1 724 874	4 268	395	442 331	62 077	2 362 891
Primes de remboursement des obligations	3	134 360	196 698	2 070	0	413	78 441	254 275
IMMOBILISATIONS INCORPORELLES : lignes 5 à 8	4	3 664 823	397 496	25 459	- 300	3 063	72 368	4 012 047
Frais de recherche et de développement	5	304 772	52 954	1 500	-	2 911	13 314	343 001
Brevets, licences, logiciels	6	1 514 631	136 886	8 197	- 500	115	22 656	1 636 444
Fonds commercial	7	618 471	89 675	15 762	-	36	11 318	712 554
Autres immobilisations incorporelles	8	1 226 949	117 981	-	200	-	25 081	1 320 049
IMMOBILISATIONS CORPORELLES : lignes 10 à 15	9	383 521 571	43 383 695	251 539	408 735	2 315 694	2 626 513	422 623 332
Terrains	10	37 858 982	3 399 036	7 650	338 403	35 654	79 516	41 488 900
Bâtiments	11	128 162 145	12 672 450	80 802	19 736	280 520	743 814	139 910 799
Installations et agencements	12	29 968 717	3 608 741	18 610	4 687	25 732	352 455	33 222 567
Matériel	13	82 580 422	9 684 674	108 748	2 556	541 403	741 733	91 093 263
Matériel de transport	14	83 112 324	11 589 680	36 938	33 500	1 049 990	448 803	93 273 649
AVANCES ET ACOMPTES VERSÉS SUR IMMOBILISATIONS	15	21 838 980	2 429 114	- 1 209	9 854	382 395	260 192	23 634 153
IMMOBILISATIONS FINANCIÈRES : lignes 17 et 18	16	16 581 914	3 598 369	510 919	100	1 178 949	1 458 353	18 053 999
Titres de participation	17	4 420 807	311 370	18 996	-	376 091	136 475	4 238 606
Autres immobilisations financières	18	12 161 107	3 286 999	491 922	100	802 858	1 321 878	13 815 393
TOTAL GÉNÉRAL : lignes 1, 4, 9 et 16	19	405 040 430	49 301 131	794 255	408 930	3 940 245	4 412 205	447 192 296

Les données de ce tableau concernent 12 100 entreprises individuelles sur les 21 499 unités de cette forme juridique. Leur chiffre d'affaires représente 60,2% de l'ensemble des entreprises individuelles.

Forme juridique 02 - SARLU ou SUARL : Evolution des effectifs employés

Qualifications		Camerounais	Autres ressortissants CEMAC	Autres pays OHADA	Hors pays OHADA	Total
Cadres supérieurs	Début d'exercice	124	1	4	24	153
	Embauches	16	0	0	6	22
	Départs	7	0	1	9	17
	Fin d'exercice	133	1	3	21	158
Techniciens supérieurs et cadres moyens	Début d'exercice	336	0	2	1	339
	Embauches	55	0	0	0	55
	Départs	48	0	0	0	48
	Fin d'exercice	343	0	2	1	346
Techniciens, agents de maîtrise et ouvriers qualifiés	Début d'exercice	757	0	0	0	757
	Embauches	168	0	0	0	168
	Départs	103	0	0	0	103
	Fin d'exercice	822	0	0	0	822
Employés, manœuvres, ouvriers et apprentis	Début d'exercice	4 110	0	0	0	4110
	Embauches	704	0	0	0	704
	Départs	612	0	0	0	612
	Fin d'exercice	4 202	0	0	0	4202
Total	Début d'exercice	5 327	1	6	25	5 359
	Embauches	943	0	0	6	949
	Départs	770	0	1	9	780
	Fin d'exercice	5 500	1	5	22	5 528

Forme juridique 02 - SARLU ou SUARL : Bilan-actif (en milliers de FCFA)

Rubriques	2017			2016
	Brut	Amortissement	Net	Net
ACTIF IMMOBILISÉ				
AA Charges immobilisées	308 237	5 796	302 442	446 908
AX Frais d'établissement	118 976	5 796	113 180	106 554
AY Charges à répartir	189 262	0	189 262	340 354
AC Primes de remboursement des obligations	0	0	0	0
AD Immobilisations incorporelles	1 294 937	1 024 985	269 952	219 290
AE Frais de recherche et de développement	31 391	1 878	29 513	29 623
AF Brevets, licences, logiciels	900 312	804 922	95 390	114 062
AG Fonds commercial	69 578	603	68 975	68 975
AH Autres immobilisations incorporelles	293 656	217 582	76 074	6 630
AI Immobilisations corporelles	53 773 608	32 630 554	21 143 054	14 958 548
AJ Terrains	2 009 741	153 504	1 856 237	1 553 339
AK Bâtiments	5 783 333	2 103 962	3 679 371	2 942 831
AL Installations et agencements	3 494 195	1 623 051	1 871 145	1 205 605
AM Matériel	16 895 618	9 060 631	7 834 987	4 839 707
AN Matériel de transport	25 590 721	19 689 405	5 901 316	4 417 065
AP Avances et acomptes versés sur immobilisations	315 418	90 243	225 175	91 911
AQ Immobilisations financières	2 888 813	345 258	2 543 555	3 008 356
AR Titres de participation	61 159	4 000	57 159	53 478
AS Autres immobilisations financières	2 827 654	341 258	2 486 396	2 954 878
AW (1) dont H.A.O. : Brut /	0	0	0	0
Net /	0	0	0	0
AZ TOTAL ACTIF IMMOBILISÉ (I)	58 581 014	34 096 835	24 484 179	18 725 012
ACTIF CIRCULANT				
BA Actif circulant H.A.O.	384 313	0	384 313	389 920
BB Stocks	15 725 035	144 045	15 580 991	11 680 186
BC Marchandises	10 710 239	117 590	10 592 649	8 650 921
BD Matières premières et autres approvisionnement	2 995 313	14 783	2 980 531	2 297 742
BE En-cours	1 033 389	0	1 033 389	330 404
BF Produits fabriqués	986 095	11 672	974 422	401 120
BG Créances et emplois assimilés	29 983 665	1 187 651	28 796 013	19 954 041
BH Fournisseurs, avances versées	2 277 167	38 935	2 238 232	2 135 847
BI Clients	18 655 129	1 016 780	17 638 349	11 065 454
BJ Autres créances	9 051 369	131 936	8 919 433	6 752 740
BK TOTAL ACTIF CIRCULANT (II)	46 093 013	1 331 696	44 761 317	32 024 147
TRÉSORERIE-ACTIF				
BQ Titres de placement	55 792	1 100	54 692	55 553
BR Valeurs à encaisser	384 121	0	384 121	326 980
BS Banques, chèques postaux, caisse	12 791 443	246 647	12 544 796	12 598 344
BT TOTAL TRÉSORERIE-ACTIF (III)	13 231 356	247 747	12 983 609	12 980 876
BU Écarts de conversion-Actif (IV)	83 148	17 938	65 210	68 465
BZ TOTAL GÉNÉRAL (I + II + III + IV)	117 988 531	35 694 216	82 294 315	63 798 500

Forme juridique 02 - SARLU ou SUARL: Bilan-passif (en milliers de FCFA)

Rubriques	2017	2016
CAPITAUX PROPRES ET RESSOURCES ASSIMILÉES		
CA Capital	9 923 385	6 250 738
CB Actionnaires capital non appelé	126 472	441 545
CC Primes et Réserves	-11 189 517	-11 177 888
CD Primes d'apport, d'émission, de fusion	-118 395	-34 546
CE Écarts de réévaluation	825 517	186 050
CF Réserves indisponibles	263 231	109 353
CG Réserves libres	1 481 039	359 139
CH Report à nouveau	-13 640 910	-11 797 885
CI Résultat net de l'exercice (bénéfice + ou perte -)	-2 930 901	-2 206 967
CK Autres capitaux propres	26 655	-86 797
CL Subventions d'investissement	-68 553	-89 660
CM Provisions réglementées et fonds assimilés	95 208	2 863
CP TOTAL CAPITAUX PROPRES (I)	-4 053 906	-7 208 915
DETTES FINANCIÈRES ET RESSOURCES ASSIMILÉES (I)		
DA Emprunts	1 516 515	1 616 027
DB Dettes de crédit-bail et contrats assimilés	1 188 826	743 822
DC Dettes financières diverses	6 763 002	5 004 847
DD Provisions financières pour risques et charges	586 364	710 272
DE (1) dont H.A.O. : /	0	0
DF TOTAL DETTES FINANCIÈRES (II)	10 054 707	8 074 968
DG TOTAL RESSOURCES STABLES (I + II)	6 000 801	866 054
PASSIF CIRCULANT		
DH Dettes circulantes H.A.O.et ressources assimilées	74 299	167 407
DI Clients, avances reçues	4 413 488	5 196 342
DJ Fournisseurs d'exploitation	25 313 976	20 109 749
DK Dettes fiscales	1 674 079	1 258 681
DL Dettes sociales	1 836 560	1 066 019
DM Autres dettes	38 440 323	31 378 516
DN Risques provisionnés	416 715	90 008
DP TOTAL PASSIF CIRCULANT (III)	72 169 440	59 266 722
TRÉSORERIE-PASSIF		
DQ Banques, crédits d'escompte	1 108 415	846 480
DR Banques, crédits de trésorerie	1 029 267	824 058
DS Banques, découverts	1 748 595	1 995 151
DT TOTAL TRÉSORERIE-PASSIF (IV)	3 886 276	3 665 689
DU Écarts de conversion-Passif (V)	237 797	36
DZ TOTAL GÉNÉRAL (I + II + III + IV + V)	82 294 315	63 798 500

Forme juridique 02 - SARLU ou SUARL : Compte de résultat –charges (en milliers de FCFA)

Rubriques	2017	2016
ACTIVITÉ D'EXPLOITATION		
RA Achats de marchandises	1 066 862 829	1 046 697 158
RB Variation de stocks	-58 677 411	-26 924 358
(Marge brute sur marchandises voir TB)		
RC Achats de matières premières et fournitures liées	422 051 810	397 976 687
RD Variation de stocks	-10 052 586	-2 861 832
(Marge brute sur matières voir TG)		
RE Autres achats	340 366 464	325 647 132
RH Variation de stocks	-721 143	-1 630 475
RI Transports	75 554 376	75 694 366
RJ Services extérieurs	450 098 189	330 934 338
RK Impôts et taxes	81 334 962	75 226 774
RL Autres charges	77 389 714	103 882 705
(Valeur ajoutée voir TN)		
RP Charges de personnel(1)	299 090 103	279 488 780
(1) dont personnel extérieur / ...	7 239 427	4 293 090
RQ (Excédent brut d'exploitation voir TQ)		
RS Dotations aux amortissements et aux provisions	158 375 641	157 107 141
RW Total des charges d'exploitation	2 901 672 948	2 761 238 415
(Résultat d'exploitation voir TX)		
ACTIVITÉ FINANCIÈRE	1 551 542	0
SA Frais financiers	44 070 642	33 621 161
SC Pertes de change	2 625 236	2 159 997
SD Dotations aux amortissements et aux provisions	4 039 968	9 896 432
SF Total des charges financières	50 735 846	45 677 590
(Résultat financier voir UG)		
SH Total des charges des activités ordinaires	2 952 408 795	2 806 916 004
(Résultat des activités ordinaires voir UI)		
HORS ACTIVITÉS ORDINAIRES (H.A.O.)	200 777	0
SK Valeurs comptables des cessions d'immobilisation	3 847 942	18 155 575
SL Charges H.A.O.	9 349 027	8 545 553
SM Dotations H.A.O.	1 528 335	1 948 505
SO Total des charges H.A.O.	14 725 305	28 649 632
(Résultat H.A.O. voir UP)		
SQ Participation des travailleurs	-41 764	86 543
SR Impôts sur le résultat	64 439 816	65 025 958
SS Total participation et impôts	64 398 052	65 112 501
ST TOTAL GÉNÉRAL DES CHARGES	3 031 532 151	2 900 678 137
(Résultat net voir UZ)		

Forme juridique 02 - SARLU ou SUARL: Compte de résultat –produits (en milliers de FCFA)

Rubriques			2017	2016
ACTIVITÉ D'EXPLOITATION				
TA Ventes de marchandises			30 596 888	33 695 942
TB MARGE BRUTE SUR MARCHANDISES	6 973 619	8 634 885		
TC Ventes de produits fabriqués			6 537 046	2 956 516
TD Travaux, services vendus			49 853 651	38 804 028
TE Production stockée (ou déstockage)			967 913	223 698
TF Production immobilisée			2 555	216
TG MARGE BRUTE SUR MATIÈRES	47 303 240	35 638 466		
TH Produits accessoires			1 041 742	982 426
TI CHIFFRE D'AFFAIRES(1) (TA + TC + TD + TH)	88 029 328	76 438 912		
TJ (1) dont à l'exportation	11 064 924	4 844 339		
TK Subventions d'exploitation			17 761	13 761
TL Autres produits			466 649	491 884
TN VALEUR AJOUTÉE	15 057 715	14 241 691		
TQ EXCÉDENT BRUT D'EXPLOITATION	2 547 217	2 665 517		
TS Reprises de provisions			116 394	51 763
TT Transferts de charges			2 601 424	1 873 201
TW Total des produits d'exploitation			92 202 025	79 093 435
TX RÉSULTAT D'EXPLOITATION Bénéfice (+) ; Perte (-)	-262 435	516 050		
ACTIVITÉ FINANCIÈRE				
UA Revenus financiers			237 114	97 887
UC Gains de change			554 845	440 551
UD Reprises de provisions			30 680	30 517
UE Transferts de charges			62	581
UF Total des produits financiers			822 702	569 536
UG RÉSULTAT FINANCIER (+ ou -)	-211 220	-459 048		
UH Total des produits des activités ordinaires			93 024 726	79 662 971
UI RÉSULTAT DES ACTIVITÉS ORDINAIRES (+ ou -)	-473 655	57 002		
UJ (1) dont impôt correspondant				
Hors activités ORDINAIRES (H.A.O.)				
UK Produits des cessions d'immobilisations			30 916	51 318
UL Produits H.A.O.			198 560	85 402
UM Reprises H.A.O.			9 458	20 354
UN Transferts de charges			118 680	0
UO Total des produits H.A.O.			357 614	157 074
UP RÉSULTAT H.A.O. (+ ou -)	-179 655	-415 724		
UT TOTAL GÉNÉRAL DES PRODUITS			93 382 341	79 820 044
UZ RÉSULTAT NET Bénéfice (+) ; Perte (-)	-2 930 901	-2 206 967		

Forme juridique 02 - SARLU ou SUARL: Situation et mouvement de l'actif immobilisé(en milliers de FCFA)

		A	B: AUGMENTATION			C: DIMINUTION		D=A + B - C
		Montant brut à l'ouverture de l'exercice	Acquisition, Apports, Création	Virements de poste à poste	Suite à une réévaluation pratiquée au cours de l'exercice	Cessions; Scissions hors service	Virement de poste à poste	Montant brut à la clôture de l'exercice
CHARGES IMMOBILISÉES : totaux lignes 2 et 3	1	483 319	73 218	-	-	76 057	3 806	476 674
Frais d'établissement et charges à répartir	2	476 984	72 194	-	-	76 057	3 718	469 404
Primes de remboursement des obligations	3	6 335	1 023	-	-	-	88	7 270
IMMOBILISATIONS INCORPORELLES : lignes 5 à 8	4	1 284 919	66 287	-	-	-	236 266	1 114 940
Frais de recherche et de développement	5	30 444	7 896	-	-	-	-	38 340
Brevets, licences, logiciels	6	894 026	8 397	-	-	-	236 266	666 156
Fonds commercial	7	78 378	8 000	-	-	-	-	86 378
Autres immobilisations incorporelles	8	282 070	41 995	-	-	-	-	324 065
IMMOBILISATIONS CORPORELLES : lignes 10 à 15	9	47 358 845	8 210 056	177 906	41 607	1 194 188	2 830 325	51 763 901
Terrains	10	1 271 825	1 315 896	-	-	746 204	-	1 841 517
Bâtiments	11	4 817 717	232 248	131 065	-	-	699	5 180 331
Installations et agencements	12	3 892 682	208 606	14 002	-	23 486	171 635	3 920 168
Matériel	13	15 334 320	2 394 108	8 110	41 607	251 669	874 756	16 651 720
Matériel de transport	14	21 210 732	3 974 961	24 730	-	105 723	482 868	24 621 830
AVANCES ET ACOMPTES VERSÉS SUR IMMOBILISATIONS	15	831 569	84 237	-	-	67 105	1 300 366	451 664
IMMOBILISATIONS FINANCIÈRES : lignes 17 et 18	16	4 188 569	730 849	1 725	106 564	1 468 848	250 901	3 307 958
Titres de participation	17	65 802	177	-	-	-	-	65 979
Autres immobilisations financières	18	4 122 767	730 671	1 725	106 564	1 468 848	250 901	3 241 978
TOTAL GÉNÉRAL : lignes 1, 4, 9 et 16	19	53 315 652	9 080 410	179 631	148 171	2 739 093	3 324 665	56 660 106

Les données de ce tableau concernent 387 Sociétés à Responsabilités Limitées Unipersonnelles (SARLU) sur les 487 unités de cette forme juridique. Leur chiffre d'affaires représente 93,8% de l'ensemble des SARLU.

Forme juridique 03 - Société à Responsabilité Limitée (SARL) : Evolution des effectifs employés

Qualifications		Camerounais	Autres ressortissants CEMAC	Autres pays OHADA	Hors pays OHADA	Total
Cadres supérieurs	Début d'exercice	2 771	20	69	415	3 275
	Embauches	312	3	4	97	416
	Départs	263	3	15	79	360
	Fin d'exercice	2 820	20	58	433	3 331
Techniciens supérieurs et cadres moyens	Début d'exercice	5 777	37	8	194	6 016
	Embauches	1 324	0	3	41	1 368
	Départs	779	0	1	45	825
	Fin d'exercice	6 322	37	10	190	6 559
Techniciens, agents de maîtrise et ouvriers qualifiés	Début d'exercice	24 106	13	36	86	24 241
	Embauches	4 382	1	3	6	4 392
	Départs	3 246	0	21	54	3 321
	Fin d'exercice	25 242	14	18	38	25 312
Employés, manœuvres, ouvriers et apprentis	Début d'exercice	87 860	14	3	69	87 946
	Embauches	20 640	4	7	4	20 655
	Départs	14 258	2	5	8	14 273
	Fin d'exercice	94 242	16	5	65	94 328
Total	Début d'exercice	120 514	84	116	764	121 478
	Embauches	26 658	8	17	148	26 831
	Départs	18 546	5	42	186	18 779
	Fin d'exercice	128 626	87	91	726	129 530

Forme juridique 03 - Société à Responsabilité Limitée (SARL) : Bilan-actif(en milliers de FCFA)

Rubriques	2017			2016
	Brut	Amortissement	Net	Net
ACTIF IMMOBILISÉ				
AA Charges immobilisées	29 981 861	1 316 796	28 665 065	29 443 363
AX Frais d'établissement	10 457 407	1 204 135	9 253 273	10 036 548
AY Charges à répartir	19 502 481	108 410	19 394 071	19 385 236
AC Primes de remboursement des obligations	21 973	4 251	17 722	21 579
AD Immobilisations incorporelles	272 847 523	90 430 551	182 416 972	245 680 514
AE Frais de recherche et de développement	208 958 850	45 149 062	163 809 787	227 437 272
AF Brevets, licences, logiciels	29 531 955	22 202 853	7 329 102	12 211 915
AG Fonds commercial	3 032 999	930 093	2 102 906	2 545 405
AH Autres immobilisations incorporelles	31 323 719	22 148 543	9 175 176	3 485 923
AI Immobilisations corporelles	1 652 801 696	1 014 374 043	638 427 653	629 084 491
AJ Terrains	58 736 742	2 749 132	55 987 611	51 007 102
AK Bâtiments	309 546 031	134 140 288	175 405 743	177 746 808
AL Installations et agencements	130 619 696	54 590 068	76 029 628	67 514 556
AM Matériel	561 456 820	355 124 809	206 332 012	204 463 434
AN Matériel de transport	592 442 406	467 769 747	124 672 660	128 352 592
AP Avances et acomptes versés sur immobilisations	28 871 599	4 463 445	24 408 154	11 323 506
AQ Immobilisations financières	130 615 498	26 808 770	103 806 728	86 371 129
AR Titres de participation	64 274 251	24 110 562	40 163 689	29 513 724
AS Autres immobilisations financières	66 341 247	2 698 209	63 643 039	56 857 405
AW (1) dont H.A.O. : Brut /	364 765	192 680	172 085	383 818
Net /	654 942	463 682	191 260	-414 600
AZ TOTAL ACTIF IMMOBILISÉ (I)	2 115 118 176	1 137 393 605	977 724 571	1 001 903 003
ACTIF CIRCULANT				
BA Actif circulant H.A.O.	1 708 570	503 845	1 204 726	1 618 410
BB Stocks	874 934 960	8 546 093	866 388 867	835 710 400
BC Marchandises	554 000 122	6 462 081	547 538 040	533 553 520
BD Matières premières et autres approvisionnement	180 452 093	953 111	179 498 983	181 156 892
BE En-cours	38 792 876	55 484	38 737 392	43 198 049
BF Produits fabriqués	101 689 869	1 075 417	100 614 452	77 801 938
BG Créances et emplois assimilés	1 126 194 342	28 279 858	1 097 914 484	969 756 811
BH Fournisseurs, avances versées	76 848 536	2 881 561	73 966 975	64 508 166
BI Clients	680 917 255	20 890 667	660 026 588	550 155 513
BJ Autres créances	368 428 551	4 507 630	363 920 921	355 093 131
BK TOTAL ACTIF CIRCULANT (II)	2 002 837 872	37 329 796	1 965 508 077	1 807 085 621
TRÉSORERIE-ACTIF				
BQ Titres de placement	8 361 051	14 579	8 346 472	9 954 474
BR Valeurs à encaisser	5 065 837	116 269	4 949 568	5 171 834
BS Banques, chèques postaux, caisse	175 387 057	3 304 223	172 082 834	171 109 928
BT TOTAL TRÉSORERIE-ACTIF (III)	188 813 944	3 435 071	185 378 873	186 236 236
BU Écarts de conversion-Actif (IV)	17 762 152	324 923	17 437 229	18 786 639
BZ TOTAL GÉNÉRAL (I + II + III + IV)	4 324 532 144	1 178 483 394	3 146 048 750	3 014 011 499

Forme juridique 03 - Société à Responsabilité Limitée (SARL) : bilan-passif (en milliers de FCFA)

Rubriques	2017	2016
CAPITAUX PROPRES ET RESSOURCES ASSIMILÉES		
CA Capital	346 505 525	311 825 593
CB Actionnaires capital non appelé	5 302 825	2 446 921
CC Primes et Réserves	-517 300 544	-362 992 656
CD Primes d'apport, d'émission, de fusion	2 592 232	2 614 260
CE Écarts de réévaluation	13 243 923	19 812 909
CF Réserves indisponibles	13 446 151	12 529 312
CG Réserves libres	38 858 489	73 601 158
CH Report à nouveau	-585 441 340	-471 550 295
CI Résultat net de l'exercice (bénéfice + ou perte -)	-108 333 243	-89 033 096
CK Autres capitaux propres	16 943 039	14 213 390
CL Subventions d'investissement	4 238 202	3 152 857
CM Provisions réglementées et fonds assimilés	12 704 838	11 060 533
CP TOTAL CAPITAUX PROPRES (I)	-257 292 967	-124 920 455
DETTES FINANCIÈRES ET RESSOURCES ASSIMILÉES (1)		
DA Emprunts	480 954 809	498 469 544
DB Dettes de crédit-bail et contrats assimilés	55 105 943	42 257 564
DC Dettes financières diverses	280 918 696	244 104 457
DD Provisions financières pour risques et charges	23 801 829	28 487 312
DE (1) dont H.A.O. : /	12 166	10 834
DF TOTAL DETTES FINANCIÈRES (II)	840 781 277	813 318 876
DG TOTAL RESSOURCES STABLES (I + II)	583 488 309	688 398 421
PASSIF CIRCULANT		
DH Dettes circulantes H.A.O.et ressources assimilées	27 151 530	14 929 589
DI Clients, avances reçues	171 161 489	157 531 517
DJ Fournisseurs d'exploitation	1 018 146 880	910 697 942
DK Dettes fiscales	87 039 364	77 101 729
DL Dettes sociales	37 876 329	33 522 661
DM Autres dettes	943 832 396	852 370 349
DN Risques provisionnés	10 850 344	9 568 484
DP TOTAL PASSIF CIRCULANT (III)	2 296 058 331	2 055 722 269
TRÉSORERIE-PASSIF		
DQ Banques, crédits d'escompte	10 733 860	10 545 906
DR Banques, crédits de trésorerie	98 339 155	98 533 945
DS Banques, découverts	152 983 071	157 029 391
DT TOTAL TRÉSORERIE-PASSIF (IV)	262 056 086	266 109 242
DU Écarts de conversion-Passif (V)	4 446 024	3 781 566
DZ TOTAL GÉNÉRAL (I + II + III + IV + V)	3 146 048 750	3 014 011 499

Forme juridique 03 - Société à Responsabilité Limitée (SARL) : Compte de résultat –charges (en milliers de FCFA)

Rubriques	2017	2016
ACTIVITÉ D'EXPLOITATION		
RA Achats de marchandises	2 191 181 628	2 262 791 580
RB Variation de stocks	24 348 747	36 655 369
(Marge brute sur marchandises voir TB)		
RC Achats de matières premières et fournitures liées	1 336 394 303	1 214 168 236
RD Variation de stocks	17 209 987	23 931 690
(Marge brute sur matières voir TG)		
RE Autres achats	853 310 160	798 617 468
RH Variation de stocks	16 072 162	4 514 317
RI Transports	271 185 293	277 442 176
RJ Services extérieurs	1 332 382 883	1 179 183 202
RK Impôts et taxes	130 626 041	111 671 358
RL Autres charges	193 053 208	210 680 510
(Valeur ajoutée voir TN)		
RP Charges de personnel(1)	757 077 791	697 709 788
(1) dont personnel extérieur / ...	1 981 221	19 302 296
RQ (Excédent brut d'exploitation voir TQ)		
RS Dotations aux amortissements et aux provisions	794 170 539	705 745 876
RW Total des charges d'exploitation	7 917 012 742	7 523 111 570
(Résultat d'exploitation voir TX)		
ACTIVITÉ FINANCIÈRE	210 525	0
SA Frais financiers	167 698 488	160 167 534
SC Pertes de change	47 060 700	97 436 792
SD Dotations aux amortissements et aux provisions	152 315 218	183 665 351
SF Total des charges financières	367 074 406	441 269 677
(Résultat financier voir UG)		
SH Total des charges des activités ordinaires	8 284 087 148	7 964 381 247
(Résultat des activités ordinaires voir UI)		
HORS ACTIVITÉS ORDINAIRES (H.A.O.)	2 525 700	0
SK Valeurs comptables des cessions d'immobilisation	21 245 334	34 490 310
SL Charges H.A.O.	14 421 941	2 845 816
SM Dotations H.A.O.	7 967 251	8 834 994
SO Total des charges H.A.O.	43 634 525	46 171 120
(Résultat H.A.O. voir UP)		
SQ Participation des travailleurs	3 674	9 919
SR Impôts sur le résultat	272 967 332	290 474 739
SS Total participation et impôts	272 971 006	290 484 658
ST TOTAL GÉNÉRAL DES CHARGES	8 600 692 679	8 301 037 025
(Résultat net voir UZ)		

Forme juridique 03 - Société à Responsabilité Limitée (SARL) : Compte de résultat - produits (en milliers de FCFA)

Rubriques			2017	2016
ACTIVITÉ D'EXPLOITATION				
TA Ventes de marchandises			1 201 271 371	1 256 564 863
TB MARGE BRUTE SUR MARCHANDISES	193 085 953	236 792 063		
TC Ventes de produits fabriqués			521 787 273	446 205 771
TD Travaux, services vendus			949 801 491	884 236 377
TE Production stockée (ou déstockage)			21 732 467	19 682 902
TF Production immobilisée			3 270 919	2 195 975
TG MARGE BRUTE SUR MATIÈRES	1 084 652 269	951 296 900		
TH Produits accessoires			19 757 517	22 797 674
TI CHIFFRE D'AFFAIRES(1) (TA + TC + TD + TH)	2 692 617 652	2 609 804 685		
TJ (1) dont à l'exportation	109 890 549	160 567 077		
TK Subventions d'exploitation			7 616 945	6 687 333
TL Autres produits			30 933 155	26 274 263
TN VALEUR AJOUTÉE	311 963 935	340 002 664		
TQ EXCÉDENT BRUT D'EXPLOITATION	12 873 832	60 513 884		
TS Reprises de provisions			8 917 306	13 194 228
TT Transferts de charges			134 154 516	109 687 426
TW Total des produits d'exploitation			2 899 242 960	2 787 526 813
TX RÉSULTAT D'EXPLOITATION Bénéfice (+) ; Perte (-)	-2 429 988	26 288 398		
ACTIVITÉ FINANCIÈRE				
UA Revenus financiers			7 166 044	2 717 536
UC Gains de change			4 002 395	2 912 077
UD Reprises de provisions			679 877	727 851
UE Transferts de charges			1 632 782	182 823
UF Total des produits financiers			13 481 099	6 540 286
UG RÉSULTAT FINANCIER (+ ou -)	-37 254 748	-39 137 304		
UH Total des produits des activités ordinaires			2 912 724 059	2 794 067 098
UI RÉSULTAT DES ACTIVITÉS ORDINAIRES (+ ou -)	-39 684 736	-12 848 906		
UJ (1) dont impôt correspondant				
Hors activités ORDINAIRES (H.A.O.)				
UK Produits des cessions d'immobilisations			4 163 991	8 850 029
UL Produits H.A.O.			4 198 614	4 295 364
UM Reprises H.A.O.			1 263 252	1 181 529
UN Transferts de charges			848 971	3 251 020
UO Total des produits H.A.O.			10 474 828	17 577 943
UP RÉSULTAT H.A.O. (+ ou -)	-4 250 476	-10 881 614		
UT TOTAL GÉNÉRAL DES PRODUITS			2 923 198 887	2 811 645 041
UZ RÉSULTAT NET Bénéfice (+) ; Perte (-)	-108 333 264	-89 033 096		

Forme juridique 03 - Société à Responsabilité Limitée (SARL) : Situation et mouvement de l'actif immobilisé (en milliers de FCFA)

		A	B: AUGMENTATION			C: DIMINUTION		D=A + B - C
		Montant brut à l'ouverture de l'exercice	Acquisition, Apports, Création	Virements de poste à poste	Suite à une réévaluation pratiquée au cours de l'exercice	Cessions; Scissions hors service	Virement de poste à poste	Montant brut à la clôture de l'exercice
CHARGES IMMOBILISÉES : totaux lignes 2 et 3	1	28 585 314	5 627 298	56 753	2 113	1 278 740	613 441	32 379 297
Frais d'établissement et charges à répartir	2	27 981 688	5 558 905	56 753	2 113	1 171 878	589 053	31 838 527
Primes de remboursement des obligations	3	603 626	68 393	0	-	106 861	24 388	540 770
IMMOBILISATIONS INCORPORELLES : lignes 5 à 8	4	235 295 218	31 923 630	18 229	24 489	1 808 903	99 094	265 353 568
Frais de recherche et de développement	5	180 934 551	29 280 569	7 500	-	1 164 078	27 537	209 031 006
Brevets, licences, logiciels	6	25 703 396	1 764 513	10 729	6 385	614 263	15 445	26 855 315
Fonds commercial	7	2 841 549	88 724	-	18 103	5 782	3 825	2 938 769
Autres immobilisations incorporelles	8	25 815 721	789 824	-	-	24 780	52 288	26 528 477
IMMOBILISATIONS CORPORELLES : lignes 10 à 15	9	1 586 748 687	186 547 423	3 413 067	1 016 804	26 190 066	12 571 884	1 738 964 032
Terrains	10	75 911 220	11 305 208	10 100	61 206	503 809	544 916	86 239 008
Bâtiments	11	254 582 930	23 690 730	244 467	79 589	3 481 741	1 078 164	274 037 810
Installations et agencements	12	162 380 241	18 939 422	165 709	112 326	1 459 523	1 045 161	179 093 014
Matériel	13	468 960 095	58 973 866	2 471 815	541 329	10 871 140	4 086 632	515 989 333
Matériel de transport	14	504 072 002	58 393 604	391 939	180 898	8 875 704	1 528 134	552 634 605
AVANCES ET ACOMPTES VERSÉS SUR IMMOBILISATIONS	15	120 842 200	15 244 594	129 037	41 456	998 149	4 288 876	130 970 262
IMMOBILISATIONS FINANCIÈRES : lignes 17 et 18	16	94 102 951	35 741 395	526 614	2 850	19 149 237	3 629 361	107 595 213
Titres de participation	17	23 717 145	7 720 685	105 500	287	886 315	45 435	30 611 867
Autres immobilisations financières	18	70 385 806	28 020 710	421 114	2 563	18 262 921	3 583 926	76 983 346
TOTAL GÉNÉRAL : lignes 1, 4, 9 et 16	19	1 944 732 170	259 839 746	4 014 663	1 046 255	48 342 400	17 388 650	2 143 901 785

Les données de ce tableau concernent 7 985 Sociétés à Responsabilités (SARL) sur les 9 983 unités de cette forme juridique. Leur chiffre d'affaires représente 91,8% de l'ensemble des SARL.

Forme juridique 04 -Société Anonyme (SA) : Evolution des effectifs employés

Qualifications		Camerounais	Autres ressortissants CEMAC	Autres pays OHADA	Hors pays OHADA	Total
Cadres supérieurs	Début d'exercice	5 274	24	54	853	6 205
	Embauches	652	4	10	199	865
	Départs	704	5	9	225	943
	Fin d'exercice	5 222	23	55	827	6 127
Techniciens supérieurs et cadres moyens	Début d'exercice	11 736	23	32	170	11 961
	Embauches	1 378	3	7	65	1 453
	Départs	1 170	4	5	47	1 226
	Fin d'exercice	11 944	22	34	188	12 188
Techniciens, agents de maîtrise et ouvriers qualifiés	Début d'exercice	26 679	39	13	31	26 762
	Embauches	4 411	4	2	28	4 445
	Départs	3 798	5	1	17	3 821
	Fin d'exercice	27 292	38	14	42	27 386
Employés, manœuvres, ouvriers et apprentis	Début d'exercice	66 391	3	14	31	66 439
	Embauches	10 792	0	0	48	10 840
	Départs	9 373	2	0	0	9 375
	Fin d'exercice	67 810	1	14	79	67 904
Total	Début d'exercice	110 080	89	113	1 085	111 367
	Embauches	17 233	11	19	340	17 603
	Départs	15 045	16	15	289	15 365
	Fin d'exercice	112 268	84	117	1 136	113 605

Forme juridique 04 - Société Anonyme (SA) : Bilan-actif (en milliers de FCFA)

Rubriques	2017			2016
	Brut	Amortissement	Net	Net
ACTIF IMMOBILISÉ				
AA Charges immobilisées	130 441 268	11 756 739	118 684 528	161 139 699
AX Frais d'établissement	46 861 212	8 053 968	38 807 244	15 542 151
AY Charges à répartir	80 836 704	2 219 860	78 616 844	144 097 467
AC Primes de remboursement des obligations	2 743 351	1 482 911	1 260 440	1 500 081
AD Immobilisations incorporelles	1 151 297 062	661 343 559	489 953 503	840 762 536
AE Frais de recherche et de développement	646 014 991	426 185 909	219 829 082	562 143 760
AF Brevets, licences, logiciels	352 843 777	190 001 958	162 841 819	174 157 987
AG Fonds commercial	58 914 608	4 659 334	54 255 274	50 468 528
AH Autres immobilisations incorporelles	93 523 686	40 496 358	53 027 328	53 992 261
AI Immobilisations corporelles	11 881 635 084	7 483 495 171	4 398 139 914	4 300 859 310
AJ Terrains	416 154 633	66 960 080	349 194 553	326 095 507
AK Bâtiments	2 340 274 724	1 191 775 930	1 148 498 793	1 052 088 205
AL Installations et agencements	4 424 301 627	3 248 849 839	1 175 451 788	1 457 622 320
AM Matériel	3 980 544 496	2 461 108 805	1 519 435 691	1 280 710 005
AN Matériel de transport	720 359 604	514 800 516	205 559 088	184 230 517
AP Avances et acomptes versés sur immobilisations	53 563 410	19 162 029	34 401 381	39 015 811
AQ Immobilisations financières	819 024 421	10 532 251	808 492 170	849 178 600
AR Titres de participation	530 699 341	14 289 600	516 409 741	497 829 061
AS Autres immobilisations financières	288 325 080	-3 757 349	292 082 429	351 349 539
AW (1) dont H.A.O. : Brut /	587 258	215 110	372 148	211 390
Net /	49 361	0	49 361	104 647
AZ TOTAL ACTIF IMMOBILISÉ (I)	14 035 961 245	8 186 289 749	5 849 671 495	6 190 843 200
ACTIF CIRCULANT				
BA Actif circulant H.A.O.	29 274 222	8 169 451	21 104 771	15 040 641
BB Stocks	4 956 275 443	458 402 651	4 497 872 792	4 274 561 082
BC Marchandises	477 232 437	24 044 637	453 187 799	439 302 824
BD Matières premières et autres approvisionnement	1 930 694 772	54 288 736	1 876 406 036	1 887 221 580
BE En-cours	1 124 915 907	354 373	1 124 561 534	1 146 708 392
BF Produits fabriqués	1 423 432 327	379 714 904	1 043 717 423	801 328 286
BG Créances et emplois assimilés	3 691 850 838	372 203 528	3 319 647 310	3 073 233 120
BH Fournisseurs, avances versées	215 159 262	15 678 326	199 480 936	225 169 039
BI Clients	2 000 501 129	278 438 877	1 722 062 252	1 461 296 330
BJ Autres créances	1 476 190 447	78 086 325	1 398 104 122	1 386 767 751
BK TOTAL ACTIF CIRCULANT (II)	8 677 400 503	838 775 630	7 838 624 873	7 362 834 842
TRÉSORERIE-ACTIF				
BQ Titres de placement	380 410 489	199 290	380 211 199	348 168 203
BR Valeurs à encaisser	204 026 996	853 537	203 173 459	346 570 219
BS Banques, chèques postaux, caisse	1 924 494 799	8 823 171	1 915 671 628	1 516 731 254
BT TOTAL TRÉSORERIE-ACTIF (III)	2 508 932 284	9 875 998	2 499 056 287	2 211 469 675
BU Écarts de conversion-Actif (IV)	35 459 802	7 163	35 452 639	78 665 362
BZ TOTAL GÉNÉRAL (I + II + III + IV)	25 257 753 834	9 034 948 540	16 222 805 294	15 843 813 080

Forme juridique 04 - Société Anonyme (SA) : bilan-passif (en milliers de FCFA)

Rubriques	2017	2016
CAPITAUX PROPRES ET RESSOURCES ASSIMILÉES		
CA Capital	1 549 908 911	1 484 854 185
CB Actionnaires capital non appelé	6 118 017	22 760 558
CC Primes et Réserves	648 574 376	609 795 704
CD Primes d'apport, d'émission, de fusion	145 934 436	159 781 253
CE Écarts de réévaluation	99 025 372	110 132 871
CF Réserves indisponibles	131 729 473	130 301 669
CG Réserves libres	261 167 825	255 036 754
CH Report à nouveau	10 717 270	-45 456 843
CI Résultat net de l'exercice (bénéfice + ou perte -)	92 608 563	80 763 813
CK Autres capitaux propres	254 325 491	266 408 619
CL Subventions d'investissement	48 196 749	47 956 973
CM Provisions réglementées et fonds assimilés	206 128 742	218 451 647
CP TOTAL CAPITAUX PROPRES (I)	2 560 254 125	2 455 851 972
DETTES FINANCIÈRES ET RESSOURCES ASSIMILÉES (I)		
DA Emprunts	1 249 101 368	1 579 627 428
DB Dettes de crédit-bail et contrats assimilés	84 356 457	81 869 205
DC Dettes financières diverses	610 112 446	620 822 243
DD Provisions financières pour risques et charges	485 097 852	540 862 811
DE (1) dont H.A.O. : /	55 578	55 435
DF TOTAL DETTES FINANCIÈRES (II)	2 428 668 123	2 823 181 687
DG TOTAL RESSOURCES STABLES (I + II)	4 988 922 248	5 279 033 659
PASSIF CIRCULANT		
DH Dettes circulantes H.A.O.et ressources assimilées	386 550 784	387 591 250
DI Clients, avances reçues	996 142 376	995 536 284
DJ Fournisseurs d'exploitation	5 513 485 539	5 110 557 538
DK Dettes fiscales	730 875 320	743 652 127
DL Dettes sociales	201 798 769	180 246 069
DM Autres dettes	1 716 295 018	1 561 899 774
DN Risques provisionnés	60 614 407	73 746 501
DP TOTAL PASSIF CIRCULANT (III)	9 605 762 213	9 053 229 543
TRÉSORERIE-PASSIF		
DQ Banques, crédits d'escompte	220 754 660	222 986 873
DR Banques, crédits de trésorerie	511 970 395	545 624 754
DS Banques, découverts	880 106 877	735 301 644
DT TOTAL TRÉSORERIE-PASSIF (IV)	1 612 831 933	1 503 913 271
DU Écarts de conversion-Passif (V)	15 288 900	7 636 607
DZ TOTAL GÉNÉRAL (I + II + III + IV + V)	16 222 805 294	15 843 813 080

Forme juridique 04 -Société Anonyme (SA) : Compte de résultat –charges (en milliers de FCFA)

Rubriques	2017	2016
ACTIVITÉ D'EXPLOITATION		
RA Achats de marchandises	2 191 181 628	2 262 791 580
RB Variation de stocks	24 348 747	36 655 369
(Marge brute sur marchandises voir TB)		
RC Achats de matières premières et fournitures liées	1 336 394 303	1 214 168 236
RD Variation de stocks	17 209 987	23 931 690
(Marge brute sur matières voir TG)		
RE Autres achats	853 310 160	798 617 468
RH Variation de stocks	16 072 162	4 514 317
RI Transports	271 185 293	277 442 176
RJ Services extérieurs	1 332 382 883	1 179 183 202
RK Impôts et taxes	130 626 041	111 671 358
RL Autres charges	193 053 208	210 680 510
(Valeur ajoutée voir TN)		
RP Charges de personnel(1)	757 077 791	697 709 788
(1) dont personnel extérieur / ...	1 981 221	19 302 296
RQ (Excédent brut d'exploitation voir TQ)		
RS Dotations aux amortissements et aux provisions	794 170 539	705 745 876
RW Total des charges d'exploitation	7 917 012 742	7 523 111 570
(Résultat d'exploitation voir TX)		
ACTIVITÉ FINANCIÈRE	210 525	0
SA Frais financiers	167 698 488	160 167 534
SC Pertes de change	47 060 700	97 436 792
SD Dotations aux amortissements et aux provisions	152 315 218	183 665 351
SF Total des charges financières	367 074 406	441 269 677
(Résultat financier voir UG)		
SH Total des charges des activités ordinaires	8 284 087 148	7 964 381 247
(Résultat des activités ordinaires voir UI)		
HORS ACTIVITÉS ORDINAIRES (H.A.O.)	2 525 700	0
SK Valeurs comptables des cessions d'immobilisation	21 245 334	34 490 310
SL Charges H.A.O.	14 421 941	2 845 816
SM Dotations H.A.O.	7 967 251	8 834 994
SO Total des charges H.A.O.	43 634 525	46 171 120
(Résultat H.A.O. voir UP)		
SQ Participation des travailleurs	3 674	9 919
SR Impôts sur le résultat	272 967 332	290 474 739
SS Total participation et impôts	272 971 006	290 484 658
ST TOTAL GÉNÉRAL DES CHARGES	8 600 692 679	8 301 037 025
(Résultat net voir UZ)		

Forme juridique 04 -Société Anonyme (SA) : Compte de résultat – produits (en milliers de FCFA)

Rubriques			2017	2016
ACTIVITÉ D'EXPLOITATION				
TA Ventes de marchandises			3 021 870 123	3 025 203 336
TB MARGE BRUTE SUR MARCHANDISES	806 318 913	725 756 387		
TC Ventes de produits fabriqués			2 615 199 028	2 564 104 974
TD Travaux, services vendus			1 953 482 357	1 844 461 329
TE Production stockée (ou déstockage)			26 221 478	20 814 058
TF Production immobilisée			90 617 655	70 127 922
TG MARGE BRUTE SUR MATIÈRES	3 331 948 744	3 261 305 086		
TH Produits accessoires			69 813 329	71 850 350
TI CHIFFRE D'AFFAIRES(1) (TA + TC + TD + TH)	7 660 344 003	7 505 619 989		
TJ (1) dont à l'exportation	467 268 621	311 666 514		
TK Subventions d'exploitation			45 142 842	26 424 612
TL Autres produits			214 380 823	316 350 094
TN VALEUR AJOUTÉE	1 670 942 389	1 819 680 771		
TQ EXCÉDENT BRUT D'EXPLOITATION	913 864 598	1 121 970 983		
TS Reprises de provisions			111 168 105	57 973 006
TT Transferts de charges			283 941 026	154 843 364
TW Total des produits d'exploitation			8 431 815 932	8 152 153 047
TX RÉSULTAT D'EXPLOITATION Bénéfice (+) ; Perte (-)	514 803 190	629 041 477		
ACTIVITÉ FINANCIÈRE				
UA Revenus financiers			25 532 402	25 898 785
UC Gains de change			32 432 345	32 520 983
UD Reprises de provisions			104 087 151	32 630 451
UE Transferts de charges			22 846 843	69 383 507
UF Total des produits financiers			184 898 741	160 433 726
UG RÉSULTAT FINANCIER (+ ou -)	-182 175 665	-280 835 951		
UH Total des produits des activités ordinaires			8 616 714 673	8 312 586 773
UI RÉSULTAT DES ACTIVITÉS ORDINAIRES (+ ou -)	332 627 525	348 205 526		
UJ (1) dont impôt correspondant	62 253 010	50 456 040		
Hors activités ORDINAIRES (H.A.O.)				
UK Produits des cessions d'immobilisations			32 126 244	23 732 338
UL Produits H.A.O.			34 601 378	11 145 993
UM Reprises H.A.O.			9 680 615	33 013 504
UN Transferts de charges			178 330	1 322 230
UO Total des produits H.A.O.			76 586 567	69 214 065
UP RÉSULTAT H.A.O. (+ ou -)	32 952 042	23 328 057		
UT TOTAL GÉNÉRAL DES PRODUITS			8 693 301 240	8 381 800 838
UZ RÉSULTAT NET Bénéfice (+) ; Perte (-)	92 608 561	80 763 813		

Forme juridique 04 - Société Anonyme (SA) : Situation et mouvement de l'actif immobilisé (en milliers de FCFA)

		A	B: AUGMENTATION			C: DIMINUTION		D=A + B - C
		Montant brut à l'ouverture de l'exercice	Acquisition, Apports, Création	Virements de poste à poste	Suite à une réévaluation pratiquée au cours de l'exercice	Cessions; Scissions hors service	Virement de poste à poste	Montant brut à la clôture de l'exercice
CHARGES IMMOBILISÉES : totaux lignes 2 et 3	1	114 520 429	26 315 676	1 371 210	655	10 873 474	7 542 024	123 792 472
Frais d'établissement et charges à répartir	2	99 823 597	25 866 362	1 371 210	655	10 814 792	7 541 576	108 705 455
Primes de remboursement des obligations	3	14 696 832	449 315	-	-	58 682	448	15 087 017
IMMOBILISATIONS INCORPORELLES : lignes 5 à 8	4	1 117 058 827	47 061 423	5 666 105	243 518	7 431 329	42 742 098	1 119 856 447
Frais de recherche et de développement	5	659 763 882	11 271 680	1 084 185	-	2 728 864	529 773	668 861 110
Brevets, licences, logiciels	6	329 777 149	20 969 289	3 935 598	243 518	1 623 485	41 204 191	312 097 876
Fonds commercial	7	33 673 841	2 740 782	-	-	-	281 253	36 133 370
Autres immobilisations incorporelles	8	93 843 955	12 079 673	646 323	-	3 078 980	726 881	102 764 090
IMMOBILISATIONS CORPORELLES : lignes 10 à 15	9	11 272 767 087	1 181 243 542	214 894 795	- 143 600	194 478 268	825 578 446	11 648 705 110
Terrains	10	624 520 284	47 781 186	-	1 830 550	3 524 068	370 636	670 237 317
Bâtiments	11	1 930 534 725	171 839 344	59 443 590	- 1 510 964	5 011 929	157 632 268	1 997 662 498
Installations et agencements	12	4 363 309 276	549 131 621	28 448 217	- 107 836	72 800 785	466 405 597	4 401 574 896
Matériel	13	3 209 585 219	268 882 515	117 705 254	- 356 973	58 539 232	118 356 537	3 418 920 246
Matériel de transport	14	903 140 839	117 386 608	9 186 548	1 623	47 178 293	47 766 500	934 770 824
AVANCES ET ACOMPTES VERSÉS SUR IMMOBILISATIONS	15	241 676 744	26 222 267	111 187	-	7 423 961	35 046 908	225 539 329
IMMOBILISATIONS FINANCIÈRES : lignes 17 et 18	16	562 197 224	34 287 289	646 429	98 413	41 420 759	29 126 173	526 682 423
Titres de participation	17	238 876 673	8 489 089	25	-	20 912 029	2 451 994	224 001 764
Autres immobilisations financières	18	323 437 479	25 798 201	646 404	98 413	20 508 730	26 674 179	302 797 588
TOTAL GÉNÉRAL : lignes 1, 4, 9 et 16	19	13 066 543 566	1 288 907 931	222 578 540	198 986	254 149 169	912 173 932	13 411 905 921

Les données de ce tableau concernent 1 011 Sociétés Anonymes (SA) sur les 1 176 unités de cette forme juridique. Leur chiffre d'affaires représente 87,7% de l'ensemble des SA.

Forme juridique 05 - Société en Nom Collectif (SNC) : Evolution des effectifs employés

Qualifications		Camerounais	Autres ressortissants CEMAC	Autres pays OHADA	Hors pays OHADA	Total
Cadres supérieurs	Début d'exercice	1	0	0	0	1
	Embauches	0	0	0	0	0
	Départs	0	0	0	0	0
	Fin d'exercice	1	0	0	0	1
Techniciens supérieurs et cadres moyens	Début d'exercice	5	0	0	0	5
	Embauches	1	0	0	0	1
	Départs	0	0	0	0	0
	Fin d'exercice	6	0	0	0	6
Techniciens, agents de maîtrise et ouvriers qualifiés	Début d'exercice	58	0	0	0	58
	Embauches	5	0	0	0	5
	Départs	8	0	0	0	8
	Fin d'exercice	55	0	0	0	55
Employés, manœuvres, ouvriers et apprentis	Début d'exercice	387	0	0	0	387
	Embauches	59	0	0	0	59
	Départs	10	0	0	0	10
	Fin d'exercice	436	0	0	0	436
Total	Début d'exercice	451	0	0	0	451
	Embauches	65	0	0	0	65
	Départs	18	0	0	0	18
	Fin d'exercice	498	0	0	0	498

Forme juridique 05 - Société en Nom Collectif (SNC) : Bilan-actif (en milliers de FCFA)

Rubriques	2017			2016
	Brut	Amortissement	Net	Net
ACTIF IMMOBILISÉ				
AA Charges immobilisées	827	0	827	3 077
AX Frais d'établissement	827	0	827	3 077
AY Charges à répartir	0	0	0	0
AC Primes de remboursement des obligations	0	0	0	0
AD Immobilisations incorporelles	2 873	1 554	1 319	1 269
AE Frais de recherche et de développement	0	0	0	99
AF Brevets, licences, logiciels	2 674	1 504	1 170	1 170
AG Fonds commercial	0	0	0	0
AH Autres immobilisations incorporelles	198	50	149	0
AI Immobilisations corporelles	606 611	182 519	424 093	144 726
AJ Terrains	13 000	0	13 000	13 000
AK Bâtiments	322 130	60 360	261 770	31 220
AL Installations et agencements	25 998	13 063	12 935	24 830
AM Matériel	215 568	88 853	126 715	51 772
AN Matériel de transport	29 915	20 243	9 672	23 904
AP Avances et acomptes versés sur immobilisations	177 008	0	177 008	0
AQ Immobilisations financières	731 127	0	731 127	714 999
AR Titres de participation	13 553	0	13 553	13 553
AS Autres immobilisations financières	717 573	0	717 573	701 446
AW (1) dont H.A.O. : Brut /	0	0	0	0
Net /	0	0	0	0
AZ TOTAL ACTIF IMMOBILISÉ (I)	1 518 445	184 073	1 334 373	864 071
ACTIF CIRCULANT				
BA Actif circulant H.A.O.	0	0	0	0
BB Stocks	251 894	3 211	248 683	1 255 832
BC Marchandises	215 263	3 211	212 052	226 497
BD Matières premières et autres approvisionnement	23 793	0	23 793	1 020 149
BE En-cours	0	0	0	0
BF Produits fabriqués	12 838	0	12 838	9 186
BG Créances et emplois assimilés	856 824	66	856 758	834 012
BH Fournisseurs, avances versées	1 660	0	1 660	1 270
BI Clients	604 932	0	604 932	550 757
BJ Autres créances	250 232	66	250 166	281 985
BK TOTAL ACTIF CIRCULANT (II)	1 108 719	3 277	1 105 442	2 089 844
TRÉSORERIE-ACTIF				
BQ Titres de placement	40	0	40	40
BR Valeurs à encaisser	0	0	0	0
BS Banques, chèques postaux, caisse	126 057	7 655	118 402	110 671
BT TOTAL TRÉSORERIE-ACTIF (III)	126 097	7 655	118 442	110 711
BU Écarts de conversion-Actif (IV)	9 475	0	9 475	9 562
BZ TOTAL GÉNÉRAL (I + II + III + IV)	2 762 736	195 004	2 567 732	3 074 189

Forme juridique 05 - Société en Nom Collectif (SNC) : Bilan-passif (en milliers de FCFA)

Rubriques	2017	2016
CAPITAUX PROPRES ET RESSOURCES ASSIMILÉES		
CA Capital	1 472 827	873 363
CB Actionnaires capital non appelé	1 600	1 809
CC Primes et Réserves	-131 231	57 224
CD Primes d'apport, d'émission, de fusion	0	0
CE Écarts de réévaluation	0	10 915
CF Réserves indisponibles	0	0
CG Réserves libres	0	0
CH Report à nouveau	-131 231	46 309
CI Résultat net de l'exercice (bénéfice + ou perte -)	510 953	442 553
CK Autres capitaux propres	-275	-275
CL Subventions d'investissement	-275	-275
CM Provisions réglementées et fonds assimilés	0	0
CP TOTAL CAPITAUX PROPRES (I)	1 852 974	1 373 565
DETTES FINANCIÈRES ET RESSOURCES ASSIMILÉES (I)		
DA Emprunts	12 084	5 200
DB Dettes de crédit-bail et contrats assimilés	0	0
DC Dettes financières diverses	42 162	333 179
DD Provisions financières pour risques et charges	0	0
DE (1) dont H.A.O. : /	0	0
DF TOTAL DETTES FINANCIÈRES (II)	54 246	338 379
DG TOTAL RESSOURCES STABLES (I + II)	1 907 220	1 711 943
PASSIF CIRCULANT		
DH Dettes circulantes H.A.O.et ressources assimilées	0	0
DI Clients, avances reçues	3 323	2 959
DJ Fournisseurs d'exploitation	257 599	379 533
DK Dettes fiscales	106 438	116 710
DL Dettes sociales	5 518	15 796
DM Autres dettes	284 050	820 267
DN Risques provisionnés	0	11 890
DP TOTAL PASSIF CIRCULANT (III)	656 927	1 347 155
TRÉSORERIE-PASSIF		
DQ Banques, crédits d'escompte	0	0
DR Banques, crédits de trésorerie	914	14 923
DS Banques, découverts	2 671	167
DT TOTAL TRÉSORERIE-PASSIF (IV)	3 585	15 090
DU Écarts de conversion-Passif (V)	0	0
DZ TOTAL GÉNÉRAL (I + II + III + IV + V)	2 567 732	3 074 189

Forme juridique 05 - Société en Nom Collectif (SNC) : Compte de résultat – charges (en milliers de FCFA)

Rubriques	2017	2016
ACTIVITÉ D'EXPLOITATION		
RA Achats de marchandises	213 786	733 936
RB Variation de stocks	163	-196 409
(Marge brute sur marchandises voir TB)		
RC Achats de matières premières et fournitures liées	314 467	23 875
RD Variation de stocks	-11 629	64
(Marge brute sur matières voir TG)		
RE Autres achats	1 387 349	1 395 837
RH Variation de stocks	39	39
RI Transports	54 229	51 372
RJ Services extérieurs	1 264 806	1 553 957
RK Impôts et taxes	41 367	61 526
RL Autres charges	246 955	341 857
(Valeur ajoutée voir TN)		
RP Charges de personnel(1)	324 054	410 170
(1) dont personnel extérieur / ...	6 275	6 275
RQ (Excédent brut d'exploitation voir TQ)		
RS Dotations aux amortissements et aux provisions	91 225	24 694
RW Total des charges d'exploitation	3 926 811	4 400 917
(Résultat d'exploitation voir TX)		
ACTIVITÉ FINANCIÈRE	0	0
SA Frais financiers	38 537	42 335
SC Pertes de change	0	0
SD Dotations aux amortissements et aux provisions	0	0
SF Total des charges financières	38 537	42 335
(Résultat financier voir UG)		
SH Total des charges des activités ordinaires	3 965 348	4 443 253
(Résultat des activités ordinaires voir UI)		
HORS ACTIVITÉS ORDINAIRES (H.A.O.)	0	0
SK Valeurs comptables des cessions d'immobilisation	0	0
SL Charges H.A.O.	2 939	2 962
SM Dotations H.A.O.	0	0
SO Total des charges H.A.O.	2 939	2 962
(Résultat H.A.O. voir UP)		
SQ Participation des travailleurs	155	1 152
SR Impôts sur le résultat	116 271	114 625
SS Total participation et impôts	116 426	115 777
ST TOTAL GÉNÉRAL DES CHARGES	4 084 713	4 561 991
(Résultat net voir UZ)		

Forme juridique 05 - Société en Nom Collectif (SNC) : Compte de résultat –produits (en milliers de FCFA)

Rubriques			2017	2016
ACTIVITÉ D'EXPLOITATION				
TA Ventes de marchandises			344 866	721 929
TB MARGE BRUTE SUR MARCHANDISES	130 917	184 403		
TC Ventes de produits fabriqués			436 083	73 743
TD Travaux, services vendus			3 664 603	4 081 246
TE Production stockée (ou déstockage)			63	0
TF Production immobilisée			44 582	36 810
TG MARGE BRUTE SUR MATIÈRES	3 842 493	4 167 967		
TH Produits accessoires			6 509	6 509
TI CHIFFRE D'AFFAIRES(1) (TA + TC + TD + TH)	4 452 061	4 883 427		
TJ (1) dont à l'exportation	0	0		
TK Subventions d'exploitation			0	0
TL Autres produits			32 212	500
TN VALEUR AJOUTÉE	1 017 386	954 683		
TQ EXCÉDENT BRUT D'EXPLOITATION	693 331	544 513		
TS Reprises de provisions			0	0
TT Transferts de charges			0	0
TW Total des produits d'exploitation			4 528 917	4 920 736
TX RÉSULTAT D'EXPLOITATION Bénéfice (+) ; Perte (-)	602 106	519 819		
ACTIVITÉ FINANCIÈRE				
UA Revenus financiers			14 659	31 718
UC Gains de change			0	0
UD Reprises de provisions			52 090	52 090
UE Transferts de charges			0	0
UF Total des produits financiers			66 749	83 808
UG RÉSULTAT FINANCIER (+ ou -)	28 212	41 473		
UH Total des produits des activités ordinaires			4 595 666	5 004 544
UI RÉSULTAT DES ACTIVITÉS ORDINAIRES (+ ou -)	630 318	561 292		
UJ (1) dont impôt correspondant	4 452	4 685		
Hors activités ORDINAIRES (H.A.O.)				
UK Produits des cessions d'immobilisations			0	0
UL Produits H.A.O.			0	0
UM Reprises H.A.O.			0	0
UN Transferts de charges			0	0
UO Total des produits H.A.O.			0	0
UP RÉSULTAT H.A.O. (+ ou -)	-2 939	-2 962		
UT TOTAL GÉNÉRAL DES PRODUITS			4 595 666	5 004 544
UZ RÉSULTAT NET Bénéfice (+) ; Perte (-)	510 953	442 553		

Forme juridique 05 - Société en Nom Collectif (SNC) : Situation et mouvement de l'actif immobilisé (en milliers de FCFA)

		A	B: AUGMENTATION			C: DIMINUTION		D=A + B - C
		Montant brut à l'ouverture de l'exercice	Acquisition, Apports, Création	Virements de poste à poste	Suite à une réévaluation pratiquée au cours de l'exercice	Cessions; Scissions hors service	Virement de poste à poste	Montant brut à la clôture de l'exercice
CHARGES IMMOBILISÉES : totaux lignes 2 et 3	1	910	-	-	-	83	-	827
Frais d'établissement et charges à répartir	2	910	-	-	-	83	-	827
Primes de remboursement des obligations	3	-	-	-	-	-	-	-
IMMOBILISATIONS INCORPORELLES : lignes 5 à 8	4	2 674	-	-	-	-	-	2 674
Frais de recherche et de développement	5	-	-	-	-	-	-	-
Brevets, licences, logiciels	6	2 674	-	-	-	-	-	2 674
Fonds commercial	7	-	-	-	-	-	-	-
Autres immobilisations incorporelles	8	-	-	-	-	-	-	-
IMMOBILISATIONS CORPORELLES : lignes 10 à 15	9	636 577	168 857	22 084	-	57 496	22 084	747 938
Terrains	10	13 000	-	-	-	-	-	13 000
Bâtiments	11	284 000	-	-	-	-	-	284 000
Installations et agencements	12	25 803	1 000	-	-	-	-	26 803
Matériel	13	208 003	48 457	22 084	-	57 496	22 084	198 965
Matériel de transport	14	39 537	8 626	-	-	-	-	48 163
AVANCES ET ACOMPTES VERSÉS SUR IMMOBILISATIONS	15	66 233	110 774	-	-	-	-	177 008
IMMOBILISATIONS FINANCIÈRES : lignes 17 et 18	16	648 097	222 318	-	-	29 063	-	841 352
Titres de participation	17	-	-	-	-	-	-	-
Autres immobilisations financières	18	648 097	222 318	-	-	29 063	-	841 352
TOTAL GÉNÉRAL : lignes 1, 4, 9 et 16	19	1 288 258	391 176	22 084	-	86 642	22 084	1 592 791

Les données de ce tableau concernent 91 Société en Nom Collectif (SNC) sur les 107 unités de cette forme juridique. Leur chiffre d'affaires représente 91,3%% de l'ensemble des SNC.

Forme juridique 06 - Société en Commandite Simple (SCS) : Evolution des effectifs employés

Qualifications		Camerounais	Autres ressortissants CEMAC	Autres pays OHADA	Hors pays OHADA	Total
Cadres supérieurs	Début d'exercice	7	0	0	0	7
	Embauches	0	0	0	0	0
	Départs	0	0	0	0	0
	Fin d'exercice	7	0	0	0	7
Techniciens supérieurs et cadres moyens	Début d'exercice	3	0	0	0	3
	Embauches	0	0	0	0	0
	Départs	0	0	0	0	0
	Fin d'exercice	3	0	0	0	3
Techniciens, agents de maîtrise et ouvriers qualifiés	Début d'exercice	6	0	0	0	6
	Embauches	1	0	0	0	1
	Départs	0	0	0	0	0
	Fin d'exercice	6	0	0	0	6
Employés, manœuvres, ouvriers et apprentis	Début d'exercice	22	0	0	0	22
	Embauches	8	0	0	0	8
	Départs	1	0	0	0	1
	Fin d'exercice	29	0	0	0	29
Total	Début d'exercice	38	0	0	0	38
	Embauches	9	0	0	0	9
	Départs	1	0	0	0	1
	Fin d'exercice	46	0	0	0	46

Forme juridique 06 - Société en Commandite Simple (SCS) : Bilan-actif (en milliers de FCFA)

Rubriques	2017			2016
	Brut	Amortissement	Net	Net
ACTIF IMMOBILISÉ				
AA Charges immobilisées	13 759	0	13 759	13 759
AX Frais d'établissement	13 759	0	13 759	13 759
AY Charges à répartir	0	0	0	0
AC Primes de remboursement des obligations	0	0	0	0
AD Immobilisations incorporelles	0	0	0	0
AE Frais de recherche et de développement	0	0	0	0
AF Brevets, licences, logiciels	0	0	0	0
AG Fonds commercial	0	0	0	0
AH Autres immobilisations incorporelles	0	0	0	0
AI Immobilisations corporelles	374 915	200 859	174 057	69 946
AJ Terrains	47 052	0	47 052	0
AK Bâtiments	179 905	125 096	54 809	2 250
AL Installations et agencements	15 177	2 283	12 894	12 894
AM Matériel	72 781	55 355	17 426	12 926
AN Matériel de transport	60 000	18 125	41 875	41 875
AP Avances et acomptes versés sur immobilisations	10 840	5 420	5 420	3 420
AQ Immobilisations financières	11 996	0	11 996	11 996
AR Titres de participation	0	0	0	0
AS Autres immobilisations financières	11 996	0	11 996	11 996
AW (1) dont H.A.O. : Brut /	0	0	0	0
Net /	0	0	0	0
AZ TOTAL ACTIF IMMOBILISÉ (I)	411 510	206 279	205 231	99 120
ACTIF CIRCULANT				
BA Actif circulant H.A.O.	0	0	0	0
BB Stocks	61 724	0	61 724	23 627
BC Marchandises	61 724	0	61 724	23 627
BD Matières premières et autres approvisionnement	0	0	0	0
BE En-cours	0	0	0	0
BF Produits fabriqués	0	0	0	0
BG Créances et emplois assimilés	93 269	4 488	88 781	84 519
BH Fournisseurs, avances versées	0	0	0	0
BI Clients	74 542	4 088	70 454	66 453
BJ Autres créances	18 727	400	18 327	18 067
BK TOTAL ACTIF CIRCULANT (II)	154 993	4 488	150 504	108 146
TRÉSORERIE-ACTIF				
BQ Titres de placement	2 727	308	2 419	2 227
BR Valeurs à encaisser	0	0	0	0
BS Banques, chèques postaux, caisse	10 150	1 075	9 074	9 164
BT TOTAL TRÉSORERIE-ACTIF (III)	12 877	1 384	11 493	11 391
BU Écarts de conversion-Actif (IV)	0	0	0	0
BZ TOTAL GÉNÉRAL (I + II + III + IV)	579 379	212 150	367 228	218 657

Forme juridique 06 - Société en Commandite Simple (SCS) : Bilan-passif (en milliers de FCFA)

Rubriques	2017	2016
CAPITAUX PROPRES ET RESSOURCES ASSIMILÉES		
CA Capital	40 877	24 006
CB Actionnaires capital non appelé	0	0
CC Primes et Réserves	131 722	-3 718
CD Primes d'apport, d'émission, de fusion	0	0
CE Écarts de réévaluation	0	0
CF Réserves indisponibles	0	0
CG Réserves libres	0	0
CH Report à nouveau	131 722	-3 718
CI Résultat net de l'exercice (bénéfice + ou perte -)	-22 971	-18 005
CK Autres capitaux propres	0	0
CL Subventions d'investissement	0	0
CM Provisions réglementées et fonds assimilés	0	0
CP TOTAL CAPITAUX PROPRES (I)	149 628	2 283
DETTES FINANCIÈRES ET RESSOURCES ASSIMILÉES (I)		
DA Emprunts	17 111	17 111
DB Dettes de crédit-bail et contrats assimilés	0	0
DC Dettes financières diverses	0	0
DD Provisions financières pour risques et charges	0	0
DE (1) dont H.A.O. : /	0	0
DF TOTAL DETTES FINANCIÈRES (II)	17 111	17 111
DG TOTAL RESSOURCES STABLES (I + II)	166 739	19 394
PASSIF CIRCULANT		
DH Dettes circulantes H.A.O.et ressources assimilées	0	0
DI Clients, avances reçues	10 000	10 000
DJ Fournisseurs d'exploitation	177 110	177 110
DK Dettes fiscales	2 420	2 420
DL Dettes sociales	1 823	1 823
DM Autres dettes	5 416	4 189
DN Risques provisionnés	0	0
DP TOTAL PASSIF CIRCULANT (III)	196 768	195 542
TRÉSORERIE-PASSIF		
DQ Banques, crédits d'escompte	0	0
DR Banques, crédits de trésorerie	0	0
DS Banques, découverts	3 721	3 721
DT TOTAL TRÉSORERIE-PASSIF (IV)	3 721	3 721
DU Écarts de conversion-Passif (V)	0	0
DZ TOTAL GÉNÉRAL (I + II + III + IV + V)	367 228	218 657

Forme juridique 06 -Société en Commandite Simple (SCS) : Compte de résultat –charges (en milliers de FCFA)

Rubriques	2017	2016
ACTIVITÉ D'EXPLOITATION		
RA Achats de marchandises	169 381	149 411
RB Variation de stocks	-3 256	-4 650
(Marge brute sur marchandises voir TB)		
RC Achats de matières premières et fournitures liées	9 542	8 345
RD Variation de stocks	-326	-326
(Marge brute sur matières voir TG)		
RE Autres achats	15 827	15 454
RH Variation de stocks	0	0
RI Transports	7 125	6 793
RJ Services extérieurs	54 388	54 361
RK Impôts et taxes	3 502	3 154
RL Autres charges	44 293	44 293
(Valeur ajoutée voir TN)		
RP Charges de personnel(1)	49 116	43 293
(1) dont personnel extérieur / ...	0	0
RQ (Excédent brut d'exploitation voir TQ)		
RS Dotations aux amortissements et aux provisions	11 559	2 757
RW Total des charges d'exploitation	361 152	322 885
(Résultat d'exploitation voir TX)		
ACTIVITÉ FINANCIÈRE	0	0
SA Frais financiers	2 282	2 317
SC Pertes de change	0	0
SD Dotations aux amortissements et aux provisions	0	0
SF Total des charges financières	2 282	2 317
(Résultat financier voir UG)		
SH Total des charges des activités ordinaires	363 434	325 201
(Résultat des activités ordinaires voir UI)		
HORS ACTIVITÉS ORDINAIRES (H.A.O.)	0	0
SK Valeurs comptables des cessions d'immobilisation	0	0
SL Charges H.A.O.	0	0
SM Dotations H.A.O.	0	0
SO Total des charges H.A.O.	0	0
(Résultat H.A.O. voir UP)		
SQ Participation des travailleurs	0	0
SR Impôts sur le résultat	6 388	5 892
SS Total participation et impôts	6 388	5 892
ST TOTAL GÉNÉRAL DES CHARGES	369 823	331 093
(Résultat net voir UZ)		

Forme juridique 06 -Société en Commandite Simple (SCS) : Compte de résultat –produits (en milliers de FCFA)

Rubriques			2017	2016
ACTIVITÉ D'EXPLOITATION				
TA Ventes de marchandises			234 407	194 203
TB MARGE BRUTE SUR MARCHANDISES	68 282	49 442		
TC Ventes de produits fabriqués			0	0
TD Travaux, services vendus			107 925	114 366
TE Production stockée (ou déstockage)			0	0
TF Production immobilisée			0	0
TG MARGE BRUTE SUR MATIÈRES	98 708	105 695		
TH Produits accessoires			4 160	4 160
TI CHIFFRE D'AFFAIRES(1) (TA + TC + TD + TH)	346 492	312 729		
TJ (1) dont à l'exportation	0	0		
TK Subventions d'exploitation			0	0
TL Autres produits			0	0
TN VALEUR AJOUTÉE	46 015	35 895		
TQ EXCÉDENT BRUT D'EXPLOITATION	-3 101	-7 398		
TS Reprises de provisions			0	0
TT Transferts de charges			359	359
TW Total des produits d'exploitation			346 851	313 088
TX RÉSULTAT D'EXPLOITATION Bénéfice (+) ; Perte (-)	-14 301	-9 796		
ACTIVITÉ FINANCIÈRE				
UA Revenus financiers			0	0
UC Gains de change			0	0
UD Reprises de provisions			0	0
UE Transferts de charges			0	0
UF Total des produits financiers			0	0
UG RÉSULTAT FINANCIER (+ ou -)	-2 282	-2 317		
UH Total des produits des activités ordinaires			346 851	313 088
UI RÉSULTAT DES ACTIVITÉS ORDINAIRES (+ ou -)	-16 583	-12 113		
UJ (1) dont impôt correspondant				
Hors activités ORDINAIRES (H.A.O.)				
UK Produits des cessions d'immobilisations			0	0
UL Produits H.A.O.			0	0
UM Reprises H.A.O.			0	0
UN Transferts de charges			0	0
UO Total des produits H.A.O.			0	0
UP RÉSULTAT H.A.O. (+ ou -)	0	0		
UT TOTAL GÉNÉRAL DES PRODUITS			346 851	313 088
UZ RÉSULTAT NET Bénéfice (+) ; Perte (-)	-22 971	-18 005		

Forme juridique 06 -Société en Commandite Simple (SCS) : Situation et mouvement de l'actif immobilisé (en milliers de FCFA)

		A	B: AUGMENTATION			C: DIMINUTION		D=A + B - C
		Montant brut à l'ouverture de l'exercice	Acquisition, Apports, Création	Virements de poste à poste	Suite à une réévaluation pratiquée au cours de l'exercice	Cessions; Scissions hors service	Virement de poste à poste	Montant brut à la clôture de l'exercice
CHARGES IMMOBILISÉES : totaux lignes 2 et 3	1	-	-	-	-	-	-	-
Frais d'établissement et charges à répartir	2	-	-	-	-	-	-	-
Primes de remboursement des obligations	3	-	-	-	-	-	-	-
IMMOBILISATIONS INCORPORELLES : lignes 5 à 8	4	-	-	-	-	-	-	-
Frais de recherche et de développement	5	-	-	-	-	-	-	-
Brevets, licences, logiciels	6	-	-	-	-	-	-	-
Fonds commercial	7	-	-	-	-	-	-	-
Autres immobilisations incorporelles	8	-	-	-	-	-	-	-
IMMOBILISATIONS CORPORELLES : lignes 10 à 15	9	314 813	18 245	-	-	-	-	333 058
Terrains	10	47 052	-	-	-	-	-	47 052
Bâtiments	11	176 030	-	-	-	-	-	176 030
Installations et agencements	12	650	10 000	-	-	-	-	10 650
Matériel	13	85 881	8 245	-	-	-	-	94 126
Matériel de transport	14	5 200	-	-	-	-	-	5 200
AVANCES ET ACOMPTE VERSÉS SUR IMMOBILISATIONS	15	-	-	-	-	-	-	-
IMMOBILISATIONS FINANCIÈRES : lignes 17 et 18	16	4 294	3 550	-	-	-	-	7 844
Titres de participation	17	-	-	-	-	-	-	-
Autres immobilisations financières	18	4 294	3 550	-	-	-	-	7 844
TOTAL GÉNÉRAL : lignes 1, 4, 9 et 16	19	319 107	21 795	-	-	-	-	340 903

Les données de ce tableau concernent 5 Société en Commandite Simple (SCS) les 10 unités de cette forme juridique. Leur chiffre d'affaires représente 69,6% de l'ensemble des SCS.

Forme juridique 08 -Coopérative : Evolution des effectifs employés

Qualifications		Camerounais	Autres ressortissants CEMAC	Autres pays OHADA	Hors pays OHADA	Total
Cadres supérieurs	Début d'exercice	105	0	1	0	106
	Embauches	3	0	0	0	3
	Départs	4	0	0	0	4
	Fin d'exercice	104	0	1	0	105
Techniciens supérieurs et cadres moyens	Début d'exercice	294	0	0	0	294
	Embauches	49	0	0	0	49
	Départs	18	0	0	0	18
	Fin d'exercice	326	0	0	0	326
Techniciens, agents de maîtrise et ouvriers qualifiés	Début d'exercice	625	0	0	1	626
	Embauches	124	0	0	0	124
	Départs	48	0	0	0	48
	Fin d'exercice	701	0	0	1	702
Employés, manœuvres, ouvriers et apprentis	Début d'exercice	646	0	0	0	646
	Embauches	182	0	0	0	182
	Départs	73	0	0	0	73
	Fin d'exercice	755	0	0	0	755
Total	Début d'exercice	1 670	0	1	1	1 672
	Embauches	358	0	0	0	358
	Départs	143	0	0	0	143
	Fin d'exercice	1 885	0	1	1	1 887

Forme juridique 08 -Coopérative : Bilan-actif (en milliers de FCFA)

Rubriques	2017			2016
	Brut	Amortissement	Net	Net
ACTIF IMMOBILISÉ				
AA Charges immobilisées	288 710	68 052	220 659	236 057
AX Frais d'établissement	79 728	25 164	54 564	31 432
AY Charges à répartir	194 968	41 045	153 923	175 789
AC Primes de remboursement des obligations	14 015	1 843	12 172	28 836
AD Immobilisations incorporelles	4 119 441	1 355 277	2 764 164	2 044 786
AE Frais de recherche et de développement	1 241 735	512 054	729 680	812 400
AF Brevets, licences, logiciels	455 328	151 755	303 573	344 105
AG Fonds commercial	632 734	258 633	374 101	438 508
AH Autres immobilisations incorporelles	1 789 645	432 835	1 356 811	449 773
AI Immobilisations corporelles	40 111 813	15 922 093	24 189 720	22 936 236
AJ Terrains	5 107 962	48 639	5 059 322	5 049 807
AK Bâtiments	15 836 157	8 070 670	7 765 487	10 626 398
AL Installations et agencements	9 766 249	2 219 355	7 546 894	2 422 182
AM Matériel	7 734 954	4 267 436	3 467 518	4 344 683
AN Matériel de transport	1 666 490	1 315 992	350 499	454 433
AP Avances et acomptes versés sur immobilisations	988 026	182 215	805 812	1 469 247
AQ Immobilisations financières	33 605 819	1 728 339	31 877 479	13 253 804
AR Titres de participation	4 630 100	296 309	4 333 791	4 868 927
AS Autres immobilisations financières	28 975 719	1 432 030	27 543 688	8 384 877
AW (1) dont H.A.O. : Brut /	567 549	485 821	81 728	1 402 166
Net /	458 119	441 589	16 530	1 002 114
AZ TOTAL ACTIF IMMOBILISÉ (I)	79 113 810	19 255 975	59 857 835	39 901 397
ACTIF CIRCULANT				
BA Actif circulant H.A.O.	20 008	0	20 008	10 379
BB Stocks	22 706 145	2 458 890	20 247 255	19 289 873
BC Marchandises	12 408 937	81 571	12 327 366	11 597 462
BD Matières premières et autres approvisionnement	4 698 840	974 584	3 724 256	4 584 299
BE En-cours	1 013 097	0	1 013 097	816 594
BF Produits fabriqués	4 585 272	1 402 736	3 182 536	2 291 518
BG Créances et emplois assimilés	31 708 658	1 754 404	29 954 254	23 810 541
BH Fournisseurs, avances versées	11 837 920	744 065	11 093 856	13 548 999
BI Clients	14 119 013	404 895	13 714 118	6 431 322
BJ Autres créances	5 751 725	605 445	5 146 280	3 830 220
BK TOTAL ACTIF CIRCULANT (II)	54 434 812	4 213 294	50 221 517	43 110 794
TRÉSORERIE-ACTIF				
BQ Titres de placement	8 012 324	104 607	7 907 717	4 383 765
BR Valeurs à encaisser	2 228 024	0	2 228 024	1 261 547
BS Banques, chèques postaux, caisse	21 763 126	54 964	21 708 162	26 251 697
BT TOTAL TRÉSORERIE-ACTIF (III)	32 003 474	159 571	31 843 903	31 897 009
BU Écarts de conversion-Actif (IV)	972 428	0	972 428	1 355 236
BZ TOTAL GÉNÉRAL (I + II + III + IV)	166 524 523	23 628 841	142 895 683	116 264 437

Forme juridique 08 -Coopérative : Bilan-passif (en milliers de FCFA)

Rubriques	2017	2016
CAPITAUX PROPRES ET RESSOURCES ASSIMILÉES		
CA Capital	14 291 246	10 818 588
CB Actionnaires capital non appelé	2 646 232	2 177 720
CC Primes et Réserves	11 881 820	10 373 466
CD Primes d'apport, d'émission, de fusion	1 200 427	1 279 658
CE Écarts de réévaluation	311 102	315 183
CF Réserves indisponibles	3 072 880	958 801
CG Réserves libres	9 849 646	7 722 081
CH Report à nouveau	-2 552 236	97 743
CI Résultat net de l'exercice (bénéfice + ou perte -)	-818 306	720 783
CK Autres capitaux propres	7 713 428	7 095 439
CL Subventions d'investissement	4 108 461	3 812 185
CM Provisions réglementées et fonds assimilés	3 604 967	3 283 254
CP TOTAL CAPITAUX PROPRES (I)	34 899 165	30 154 866
DETTES FINANCIÈRES ET RESSOURCES ASSIMILÉES (1)		
DA Emprunts	10 060 239	8 923 112
DB Dettes de crédit-bail et contrats assimilés	3 528 994	34 305
DC Dettes financières diverses	34 320 682	14 993 703
DD Provisions financières pour risques et charges	4 719 329	2 253 642
DE (1) dont H.A.O. : /	30 397	230 397
DF TOTAL DETTES FINANCIÈRES (II)	52 629 243	26 204 761
DG TOTAL RESSOURCES STABLES (I + II)	87 528 408	56 359 627
PASSIF CIRCULANT		
DH Dettes circulantes H.A.O.et ressources assimilées	13 358 386	11 436 582
DI Clients, avances reçues	7 989 339	10 535 393
DJ Fournisseurs d'exploitation	7 562 734	6 139 636
DK Dettes fiscales	782 418	2 069 759
DL Dettes sociales	892 055	616 089
DM Autres dettes	11 663 766	10 996 477
DN Risques provisionnés	11 083 115	10 774 629
DP TOTAL PASSIF CIRCULANT (III)	53 331 813	52 568 565
TRÉSORERIE-PASSIF		
DQ Banques, crédits d'escompte	291 789	13 143
DR Banques, crédits de trésorerie	241 175	468 519
DS Banques, découverts	1 521 292	6 853 106
DT TOTAL TRÉSORERIE-PASSIF (IV)	2 054 256	7 334 769
DU Écarts de conversion-Passif (V)	-18 795	1 476
DZ TOTAL GÉNÉRAL (I + II + III + IV + V)	142 895 683	116 264 437

Forme juridique 08 -Coopérative : Compte de résultat –charges (en milliers de FCFA)

Rubriques	2017	2016
ACTIVITÉ D'EXPLOITATION		
RA Achats de marchandises	5 799 022	5 835 338
RB Variation de stocks	2 804 918	2 854 697
(Marge brute sur marchandises voir TB)		
RC Achats de matières premières et fournitures liées	1 298 129	1 234 536
RD Variation de stocks	198 447	285 780
(Marge brute sur matières voir TG)		
RE Autres achats	2 303 623	1 955 113
RH Variation de stocks	32 944	834
RI Transports	460 703	400 843
RJ Services extérieurs	6 084 145	4 312 474
RK Impôts et taxes	642 079	264 260
RL Autres charges	1 812 100	2 268 991
(Valeur ajoutée voir TN)		
RP Charges de personnel(1)	4 466 765	3 953 231
(1) dont personnel extérieur / ...	3 379	6 017
RQ (Excédent brut d'exploitation voir TQ)		
RS Dotations aux amortissements et aux provisions	3 038 213	2 769 752
RW Total des charges d'exploitation	28 941 089	26 135 849
(Résultat d'exploitation voir TX)		
ACTIVITÉ FINANCIÈRE	585	0
SA Frais financiers	1 621 681	993 420
SC Pertes de change	197 964	129 372
SD Dotations aux amortissements et aux provisions	815 227	830 278
SF Total des charges financières	2 634 872	1 953 070
(Résultat financier voir UG)		
SH Total des charges des activités ordinaires	31 575 961	28 088 919
(Résultat des activités ordinaires voir UI)		
HORS ACTIVITÉS ORDINAIRES (H.A.O.)	0	0
SK Valeurs comptables des cessions d'immobilisation	17 423	26 914
SL Charges H.A.O.	23 836	18 758
SM Dotations H.A.O.	37 617	37 626
SO Total des charges H.A.O.	78 876	83 298
(Résultat H.A.O. voir UP)		
SQ Participation des travailleurs	27 271	0
SR Impôts sur le résultat	223 202	153 405
SS Total participation et impôts	250 473	153 405
ST TOTAL GÉNÉRAL DES CHARGES	31 905 310	28 325 622
(Résultat net voir UZ)		

Forme juridique 08 -Coopérative : Compte de résultat –produits (en milliers de FCFA)

Rubriques			2017	2016
ACTIVITÉ D'EXPLOITATION				
TA Ventes de marchandises			8 575 600	8 649 247
TB MARGE BRUTE SUR MARCHANDISES	-28 341	-40 788		
TC Ventes de produits fabriqués			3 950 141	3 350 892
TD Travaux, services vendus			11 225 805	11 453 309
TE Production stockée (ou déstockage)			210 192	165 105
TF Production immobilisée			392 795	357 803
TG MARGE BRUTE SUR MATIÈRES	14 282 356	13 876 141		
TH Produits accessoires			492 939	271 818
TI CHIFFRE D'AFFAIRES(1) (TA + TC + TD + TH)	24 244 484	23 725 265		
TJ (1) dont à l'exportation	43 475	41 930		
TK Subventions d'exploitation			196 339	197 944
TL Autres produits			1 140 347	492 237
TN VALEUR AJOUTÉE	4 748 046	5 525 488		
TQ EXCÉDENT BRUT D'EXPLOITATION	281 281	1 572 257		
TS Reprises de provisions			826 457	851 054
TT Transferts de charges			51 172	358 455
TW Total des produits d'exploitation			27 061 787	26 147 864
TX RÉSULTAT D'EXPLOITATION Bénéfice (+) ; Perte (-)	-1 879 303	12 014		
ACTIVITÉ FINANCIÈRE				
UA Revenus financiers			2 414 085	686 957
UC Gains de change			212 170	352 203
UD Reprises de provisions			546 515	286 509
UE Transferts de charges			46 317	46 595
UF Total des produits financiers			3 219 087	1 372 263
UG RÉSULTAT FINANCIER (+ ou -)	584 215	-580 806		
UH Total des produits des activités ordinaires			30 280 873	27 520 127
UI RÉSULTAT DES ACTIVITÉS ORDINAIRES (+ ou -)	-1 295 088	-568 792		
UJ (1) dont impôt correspondant	20 065	16 293		
Hors activités ORDINAIRES (H.A.O.)				
UK Produits des cessions d'immobilisations			95 326	262 473
UL Produits H.A.O.			26 884	196 198
UM Reprises H.A.O.			583 862	967 059
UN Transferts de charges			100 058	100 550
UO Total des produits H.A.O.			806 130	1 526 278
UP RÉSULTAT H.A.O. (+ ou -)	727 255	1 442 980		
UT TOTAL GÉNÉRAL DES PRODUITS			31 087 004	29 046 406
UZ RÉSULTAT NET Bénéfice (+) ; Perte (-)	-818 306	720 783		

Forme juridique 08 -Coopérative : Situation et mouvement de l'actif immobilisé (en milliers de FCFA)

		A	B: AUGMENTATION			C: DIMINUTION		D=A + B - C
		Montant brut à l'ouverture de l'exercice	Acquisition, Apports, Création	Virements de poste à poste	Suite à une réévaluation pratiquée au cours de l'exercice	Cessions; Scissions hors service	Virement de poste à poste	Montant brut à la clôture de l'exercice
CHARGES IMMOBILISÉES : totaux lignes 2 et 3	1	224 168	57 760	724	-	69 608	5 579	207 466
Frais d'établissement et charges à répartir	2	205 450	57 760	724	-	69 608	5 579	188 748
Primes de remboursement des obligations	3	18 718	-	-	-	-	-	18 718
IMMOBILISATIONS INCORPORELLES : lignes 5 à 8	4	1 451 834	177 894	-	2 575	167 515	4 624	1 460 164
Frais de recherche et de développement	5	14 303	23 966	-	-	1 046	3 724	33 499
Brevets, licences, logiciels	6	226 936	15 827	-	2 575	1 432	900	243 005
Fonds commercial	7	13 419	-	-	-	-	-	13 419
Autres immobilisations incorporelles	8	1 197 176	138 101	-	-	165 037	-	1 170 240
IMMOBILISATIONS CORPORELLES : lignes 10 à 15	9	27 282 507	1 653 972	273 647	-	167 398	99 595	28 943 133
Terrains	10	4 803 415	203 896	-	-	21 297	-	4 986 014
Bâtiments	11	11 060 219	751 688	195 256	-	12 995	2 646	11 991 522
Installations et agencements	12	3 051 736	215 503	85	-	50 576	29 271	3 187 478
Matériel	13	5 860 779	234 149	1 078	-	20 771	23 918	6 051 317
Matériel de transport	14	1 559 632	87 311	40 190	-	26 331	1 347	1 659 455
AVANCES ET ACOMPTE VERSÉS SUR IMMOBILISATIONS	15	946 725	161 426	37 037	-	35 427	42 413	1 067 348
IMMOBILISATIONS FINANCIÈRES : lignes 17 et 18	16	22 619 493	2 423 422	120 000	-	109 140	297 660	24 756 114
Titres de participation	17	2 061 669	117 315	-	-	-	295 663	1 883 320
Autres immobilisations financières	18	20 557 824	2 306 108	120 000	-	109 140	1 997	22 872 795
TOTAL GÉNÉRAL : lignes 1, 4, 9 et 16	19	51 578 002	4 313 048	394 371	2 575	513 661	412 225	55 362 110

Les données de ce tableau concernent 113 coopératives sur les 141 unités de cette forme juridique. Leur chiffre d'affaires représente 54,5% de l'ensemble des coopératives.

Forme juridique 09 -Groupe d'Initiative Commune (GIC) : Evolution des effectifs employés

Qualifications		Camerounais	Autres ressortissants CEMAC	Autres pays OHADA	Hors pays OHADA	Total
Cadres supérieurs	Début d'exercice	19	0	0	1	20
	Embauches	1	0	0	0	1
	Départs	1	0	0	0	1
	Fin d'exercice	19	0	0	1	20
Techniciens supérieurs et cadres moyens	Début d'exercice	31	0	0	1	32
	Embauches	4	0	0	0	4
	Départs	2	0	0	0	2
	Fin d'exercice	33	0	0	1	34
Techniciens, agents de maîtrise et ouvriers qualifiés	Début d'exercice	152	0	10	0	162
	Embauches	19	0	0	0	19
	Départs	10	0	0	0	10
	Fin d'exercice	161	0	10	0	171
Employés, manœuvres, ouvriers et apprentis	Début d'exercice	732	0	0	0	732
	Embauches	157	0	0	0	157
	Départs	65	0	0	0	65
	Fin d'exercice	824	0	0	0	824
Total	Début d'exercice	934	0	10	2	946
	Embauches	181	0	0	0	181
	Départs	78	0	0	0	78
	Fin d'exercice	1 037	0	10	2	1 049

Forme juridique 09 -Groupe d'Initiative Commune (GIC) : Bilan-actif (en milliers de FCFA)

Rubriques	2017			2016
	Brut	Amortissement	Net	Net
ACTIF IMMOBILISÉ				
AA Charges immobilisées	7 121	875	6 246	6 561
AX Frais d'établissement	1 689	875	814	1 129
AY Charges à répartir	5 432	0	5 432	5 432
AC Primes de remboursement des obligations	0	0	0	0
AD Immobilisations incorporelles	19 918	12 295	7 624	7 801
AE Frais de recherche et de développement	2 021	2 021	0	0
AF Brevets, licences, logiciels	8 825	7 193	1 632	1 809
AG Fonds commercial	6 431	440	5 991	5 991
AH Autres immobilisations incorporelles	2 640	2 640	0	0
AI Immobilisations corporelles	8 318 458	4 566 836	3 751 623	4 136 811
AJ Terrains	537 976	58 490	479 486	519 022
AK Bâtiments	1 240 177	337 269	902 908	917 187
AL Installations et agencements	405 869	215 827	190 042	169 708
AM Matériel	1 509 216	759 641	749 575	1 117 584
AN Matériel de transport	4 625 221	3 195 609	1 429 612	1 413 310
AP Avances et acomptes versés sur immobilisations	23 335	1 550	21 785	21 152
AQ Immobilisations financières	485 674	8 145	477 529	726 024
AR Titres de participation	87 506	2 021	85 485	526 251
AS Autres immobilisations financières	398 168	6 124	392 044	199 772
AW (1) dont H.A.O. : Brut /	0	0	0	0
Net /	0	0	0	0
AZ TOTAL ACTIF IMMOBILISÉ (I)	8 854 507	4 589 700	4 264 806	4 898 349
ACTIF CIRCULANT				
BA Actif circulant H.A.O.	0	0	0	0
BB Stocks	2 995 859	4 779	2 991 079	892 015
BC Marchandises	2 780 917	3 479	2 777 439	607 771
BD Matières premières et autres approvisionnement	150 007	1 048	148 959	169 021
BE En-cours	50 039	0	50 039	59 660
BF Produits fabriqués	14 895	252	14 643	55 563
BG Créances et emplois assimilés	31 269 122	65 228	31 203 894	31 658 948
BH Fournisseurs, avances versées	524 975	40 696	484 279	133 858
BI Clients	902 584	22 875	879 709	1 678 312
BJ Autres créances	29 841 563	1 657	29 839 906	29 846 777
BK TOTAL ACTIF CIRCULANT (II)	34 264 980	70 007	34 194 973	32 550 963
TRÉSORERIE-ACTIF				
BQ Titres de placement	1 489	0	1 489	21 518
BR Valeurs à encaisser	11 441	0	11 441	0
BS Banques, chèques postaux, caisse	1 017 707	37 259	980 448	991 352
BT TOTAL TRÉSORERIE-ACTIF (III)	1 030 638	37 259	993 378	1 012 870
BU Écarts de conversion-Actif (IV)	80 468	2 955	77 513	11 859
BZ TOTAL GÉNÉRAL (I + II + III + IV)	44 230 593	4 699 921	39 530 672	38 474 041

Forme juridique 09 -Groupe d'Initiative Commune (GIC) : Bilan-passif (en milliers de FCFA)

Rubriques	2017	2016
CAPITAUX PROPRES ET RESSOURCES ASSIMILÉES		
CA Capital	1 989 508	1 918 898
CB Actionnaires capital non appelé	151 406	148 299
CC Primes et Réserves	-370 130	-258 329
CD Primes d'apport, d'émission, de fusion	-14 375	0
CE Écarts de réévaluation	244	1 222
CF Réserves indisponibles	33 893	32 891
CG Réserves libres	85 091	-38 281
CH Report à nouveau	-474 984	-254 161
CI Résultat net de l'exercice (bénéfice + ou perte -)	-598 777	-232 930
CK Autres capitaux propres	53 384	46 066
CL Subventions d'investissement	46 506	45 506
CM Provisions réglementées et fonds assimilés	6 878	560
CP TOTAL CAPITAUX PROPRES (I)	1 105 392	1 494 704
DETTES FINANCIÈRES ET RESSOURCES ASSIMILÉES (I)		
DA Emprunts	337 786	247 001
DB Dettes de crédit-bail et contrats assimilés	1 522 202	1 653 945
DC Dettes financières diverses	152 870	23 757
DD Provisions financières pour risques et charges	1 205 742	28 013
DE (1) dont H.A.O. : /	0	0
DF TOTAL DETTES FINANCIÈRES (II)	3 218 600	1 952 716
DG TOTAL RESSOURCES STABLES (I + II)	4 323 992	3 447 420
PASSIF CIRCULANT		
DH Dettes circulantes H.A.O.et ressources assimilées	16 812	15 000
DI Clients, avances reçues	1 403 801	981 452
DJ Fournisseurs d'exploitation	13 092 262	13 163 008
DK Dettes fiscales	303 946	310 030
DL Dettes sociales	151 400	103 832
DM Autres dettes	19 888 024	20 121 037
DN Risques provisionnés	0	0
DP TOTAL PASSIF CIRCULANT (III)	34 856 245	34 694 359
TRÉSORERIE-PASSIF		
DQ Banques, crédits d'escompte	525	525
DR Banques, crédits de trésorerie	315 326	295 124
DS Banques, découverts	34 583	36 613
DT TOTAL TRÉSORERIE-PASSIF (IV)	350 434	332 262
DU Écarts de conversion-Passif (V)	0	0
DZ TOTAL GÉNÉRAL (I + II + III + IV + V)	39 530 672	38 474 041

Forme juridique 09 -Groupe d'Initiative Commune (GIC) : Compte de résultat –charges (en milliers de FCFA)

Rubriques	2017	2016
ACTIVITÉ D'EXPLOITATION		
RA Achats de marchandises	5 182 668	4 838 263
RB Variation de stocks	70	-384 307
(Marge brute sur marchandises voir TB)		
RC Achats de matières premières et fournitures liées	547 260	770 206
RD Variation de stocks	39 243	17 840
(Marge brute sur matières voir TG)		
RE Autres achats	1 740 722	1 730 549
RH Variation de stocks	12 639	42 665
RI Transports	339 990	331 757
RJ Services extérieurs	2 159 489	995 251
RK Impôts et taxes	257 168	248 926
RL Autres charges	179 085	317 676
(Valeur ajoutée voir TN)		
RP Charges de personnel(1)	1 184 430	1 151 032
(1) dont personnel extérieur / ...	512	512
RQ (Excédent brut d'exploitation voir TQ)		
RS Dotations aux amortissements et aux provisions	1 008 569	843 604
RW Total des charges d'exploitation	12 651 332	10 903 463
(Résultat d'exploitation voir TX)		
ACTIVITÉ FINANCIÈRE	0	0
SA Frais financiers	297 891	294 678
SC Pertes de change	25 963	25 963
SD Dotations aux amortissements et aux provisions	0	1 300
SF Total des charges financières	323 854	321 940
(Résultat financier voir UG)		
SH Total des charges des activités ordinaires	12 975 186	11 225 403
(Résultat des activités ordinaires voir UI)		
HORS ACTIVITÉS ORDINAIRES (H.A.O.)	0	0
SK Valeurs comptables des cessions d'immobilisation	1 569	848
SL Charges H.A.O.	11 162	16 864
SM Dotations H.A.O.	79	79
SO Total des charges H.A.O.	12 810	17 792
(Résultat H.A.O. voir UP)		
SQ Participation des travailleurs	0	0
SR Impôts sur le résultat	174 904	172 722
SS Total participation et impôts	174 904	172 722
ST TOTAL GÉNÉRAL DES CHARGES	13 162 899	11 415 917
(Résultat net voir UZ)		

Forme juridique 09 -Groupe d'Initiative Commune (GIC) : Compte de résultat –produits (en milliers de FCFA)

Rubriques			2017	2016
ACTIVITÉ D'EXPLOITATION				
TA Ventes de marchandises			5 621 514	4 800 726
TB MARGE BRUTE SUR MARCHANDISES	438 776	346 771		
TC Ventes de produits fabriqués			1 012 188	1 028 637
TD Travaux, services vendus			4 668 159	4 077 849
TE Production stockée (ou déstockage)			12 762	-21 366
TF Production immobilisée			7 460	23 298
TG MARGE BRUTE SUR MATIÈRES	5 114 066	4 354 418		
TH Produits accessoires			20 582	21 943
TI CHIFFRE D'AFFAIRES(1) (TA + TC + TD + TH)	11 322 442	9 929 156		
TJ (1) dont à l'exportation	25 116	24 486		
TK Subventions d'exploitation			42 498	42 948
TL Autres produits			152 928	186 261
TN VALEUR AJOUTÉE	1 079 756	1 251 470		
TQ EXCÉDENT BRUT D'EXPLOITATION	-104 674	100 438		
TS Reprises de provisions			47	0
TT Transferts de charges			989 557	980 620
TW Total des produits d'exploitation			12 527 693	11 140 916
TX RÉSULTAT D'EXPLOITATION Bénéfice (+) ; Perte (-)	-123 638	237 454		
ACTIVITÉ FINANCIÈRE				
UA Revenus financiers			0	3 340
UC Gains de change			0	0
UD Reprises de provisions			0	0
UE Transferts de charges			0	0
UF Total des produits financiers			0	3 340
UG RÉSULTAT FINANCIER (+ ou -)	-323 854	-318 600		
UH Total des produits des activités ordinaires			12 527 693	11 144 256
UI RÉSULTAT DES ACTIVITÉS ORDINAIRES (+ ou -)	-447 492	-81 147		
UJ (1) dont impôt correspondant				
Hors activités ORDINAIRES (H.A.O.)				
UK Produits des cessions d'immobilisations			34 938	34 638
UL Produits H.A.O.			1 120	3 722
UM Reprises H.A.O.			0	0
UN Transferts de charges			370	370
UO Total des produits H.A.O.			36 429	38 730
UP RÉSULTAT H.A.O. (+ ou -)	23 619	20 939		
UT TOTAL GÉNÉRAL DES PRODUITS			12 564 122	11 182 987
UZ RÉSULTAT NET Bénéfice (+) ; Perte (-)	-598 777	-232 930		

Forme juridique 09 -Groupe d'Initiative Commune (GIC) : Situation et mouvement de l'actif immobilisé (en milliers de FCFA)

		A	B: AUGMENTATION			C: DIMINUTION		D=A + B - C
		Montant brut à l'ouverture de l'exercice	Acquisition, Apports, Création	Virements de poste à poste	Suite à une réévaluation pratiquée au cours de l'exercice	Cessions ; Scissions hors service	Virement de poste à poste	Montant brut à la clôture de l'exercice
CHARGES IMMOBILISÉES : totaux lignes 2 et 3	1	6 005	755	-	-	5 169	224	1 367
Frais d'établissement et charges à répartir	2	5 915	755	-	-	5 169	224	1 277
Primes de remboursement des obligations	3	90	-	-	-	-	-	90
IMMOBILISATIONS INCORPORELLES : lignes 5 à 8	4	23 344	-	-	-	-	-	23 344
Frais de recherche et de développement	5	-	-	-	-	-	-	-
Brevets, licences, logiciels	6	8 116	-	-	-	-	-	8 116
Fonds commercial	7	7 141	-	-	-	-	-	7 141
Autres immobilisations incorporelles	8	8 087	-	-	-	-	-	8 087
IMMOBILISATIONS CORPORELLES : lignes 10 à 15	9	7 665 486	1 426 299	26 554	-	603 119	41 248	8 473 973
Terrains	10	744 421	1 550	-	-	-	-	745 971
Bâtiments	11	1 039 681	83 523	25 104	-	-	39 798	1 108 510
Installations et agencements	12	515 078	22 160	-	-	60	-	537 178
Matériel	13	1 300 865	98 366	1 450	-	13 803	1 450	1 385 428
Matériel de transport	14	3 996 625	1 185 701	-	-	589 256	-	4 593 070
AVANCES ET ACOMPTES VERSÉS SUR IMMOBILISATIONS	15	68 816	35 000	-	-	-	0	103 816
IMMOBILISATIONS FINANCIÈRES : lignes 17 et 18	16	332 487	20 747	-	-	-	-	353 234
Titres de participation	17	66 105	5 000	-	-	-	-	71 105
Autres immobilisations financières	18	266 382	15 747	-	-	-	-	282 129
TOTAL GÉNÉRAL : lignes 1, 4, 9 et 16	19	8 027 322	1 447 801	26 554	-	608 288	41 696	8 851 694

Les données de ce tableau concernent 91 Groupe d'Initiative Commune (GIC) sur les 137 unités de cette forme juridique. Leur chiffre d'affaires représente 62,2% de l'ensemble des GIC.

Forme juridique 10 - Groupement d'Intérêt Economique (GIE) : Evolution des effectifs employés

Qualifications		Camerounais	Autres ressortissants CEMAC	Autres pays OHADA	Hors pays OHADA	Total
Cadres supérieurs	Début d'exercice	27	0	0	15	42
	Embauches	9	0	0	4	13
	Départs	6	0	0	17	23
	Fin d'exercice	30	0	0	2	32
Techniciens supérieurs et cadres moyens	Début d'exercice	45	0	0	0	45
	Embauches	8	0	0	0	8
	Départs	10	0	0	0	10
	Fin d'exercice	43	0	0	0	43
Techniciens, agents de maîtrise et ouvriers qualifiés	Début d'exercice	168	0	0	0	168
	Embauches	59	0	0	0	59
	Départs	135	0	0	0	135
	Fin d'exercice	92	0	0	0	92
Employés, manœuvres, ouvriers et apprentis	Début d'exercice	287	0	0	0	287
	Embauches	183	0	0	0	183
	Départs	303	0	0	0	303
	Fin d'exercice	167	0	0	0	167
Total	Début d'exercice	527	0	0	15	542
	Embauches	259	0	0	4	263
	Départs	454	0	0	17	471
	Fin d'exercice	332	0	0	2	334

Forme juridique 10 - Groupement d'Intérêt Economique (GIE) : Bilan-actif (en milliers de FCFA)

Rubriques	2017			2016
	Brut	Amortissement	Net	Net
ACTIF IMMOBILISÉ				
AA Charges immobilisées	11 817	0	11 817	11 524
AX Frais d'établissement	4 227	0	4 227	4 184
AY Charges à répartir	7 590	0	7 590	7 340
AC Primes de remboursement des obligations	0	0	0	0
AD Immobilisations incorporelles	1 391 451	1 199 648	191 803	517 086
AE Frais de recherche et de développement	118 363	118 363	0	0
AF Brevets, licences, logiciels	1 001 018	853 485	147 533	397 382
AG Fonds commercial	0	0	0	0
AH Autres immobilisations incorporelles	272 070	227 800	44 270	119 704
AI Immobilisations corporelles	12 189 532	11 200 039	989 494	3 488 068
AJ Terrains	134 380	0	134 380	125 900
AK Bâtiments	1 097 304	727 836	369 468	364 437
AL Installations et agencements	1 188 810	1 135 400	53 410	145 684
AM Matériel	5 844 213	5 590 341	253 872	2 640 572
AN Matériel de transport	3 924 824	3 746 461	178 363	211 474
AP Avances et acomptes versés sur immobilisations	44 216	0	44 216	37 497
AQ Immobilisations financières	37 601	26	37 575	52 968
AR Titres de participation	5 135	0	5 135	5 135
AS Autres immobilisations financières	32 466	26	32 441	47 833
AW (1) dont H.A.O. : Brut /	0	0	0	0
Net /	0	0	0	0
AZ TOTAL ACTIF IMMOBILISÉ (I)	13 674 617	12 399 712	1 274 905	4 107 142
ACTIF CIRCULANT				
BA Actif circulant H.A.O.	0	0	0	0
BB Stocks	667 531	289 585	377 945	1 889 877
BC Marchandises	333 567	5 821	327 746	143 654
BD Matières premières et autres approvisionnement	288 103	283 764	4 339	92 396
BE En-cours	0	0	0	1 653 828
BF Produits fabriqués	45 860	0	45 860	0
BG Créances et emplois assimilés	20 375 899	162 417	20 213 482	15 376 614
BH Fournisseurs, avances versées	55 627	3 663	51 964	82 120
BI Clients	16 440 774	70 690	16 370 084	5 439 877
BJ Autres créances	3 879 498	88 064	3 791 434	9 854 617
BK TOTAL ACTIF CIRCULANT (II)	21 043 429	452 002	20 591 428	17 266 492
TRÉSORERIE-ACTIF				
BQ Titres de placement	0	0	0	0
BR Valeurs à encaisser	0	0	0	22
BS Banques, chèques postaux, caisse	1 879 873	10 938	1 868 935	1 683 741
BT TOTAL TRÉSORERIE-ACTIF (III)	1 879 873	10 938	1 868 935	1 683 763
BU Écarts de conversion-Actif (IV)	0	0	0	0
BZ TOTAL GÉNÉRAL (I + II + III + IV)	36 597 919	12 862 652	23 735 268	23 057 396

Forme juridique 10 - Groupement d'Intérêt Economique (GIE) : Bilan-passif (en milliers de FCFA)

Rubriques	2017	2016
CAPITAUX PROPRES ET RESSOURCES ASSIMILÉES		
CA Capital	-34 888 867	780 209
CB Actionnaires capital non appelé	28 052	18 052
CC Primes et Réserves	-442 469	-18 203 765
CD Primes d'apport, d'émission, de fusion	4 311	4 311
CE Écarts de réévaluation	10 645	0
CF Réserves indisponibles	437 585	437 585
CG Réserves libres	21 955	21 955
CH Report à nouveau	-916 964	-18 667 615
CI Résultat net de l'exercice (bénéfice + ou perte -)	-6 802 378	-2 180 318
CK Autres capitaux propres	878 107	734 476
CL Subventions d'investissement	878 107	727 947
CM Provisions réglementées et fonds assimilés	0	6 529
CP TOTAL CAPITAUX PROPRES (I)	-41 227 555	-18 864 398
DETTES FINANCIÈRES ET RESSOURCES ASSIMILÉES (1)		
DA Emprunts	115 712	18 155
DB Dettes de crédit-bail et contrats assimilés	0	0
DC Dettes financières diverses	0	0
DD Provisions financières pour risques et charges	0	0
DE (1) dont H.A.O. : /	0	0
DF TOTAL DETTES FINANCIÈRES (II)	115 712	18 155
DG TOTAL RESSOURCES STABLES (I + II)	-41 111 843	-18 846 244
PASSIF CIRCULANT		
DH Dettes circulantes H.A.O.et ressources assimilées	5 778	5 778
DI Clients, avances reçues	1 084 668	50 279
DJ Fournisseurs d'exploitation	5 900 237	4 585 041
DK Dettes fiscales	912 507	881 995
DL Dettes sociales	140 690	99 078
DM Autres dettes	56 377 031	36 034 089
DN Risques provisionnés	137 857	214 485
DP TOTAL PASSIF CIRCULANT (III)	64 558 768	41 870 745
TRÉSORERIE-PASSIF		
DQ Banques, crédits d'escompte	4 537	3 500
DR Banques, crédits de trésorerie	1 007	0
DS Banques, découverts	96 881	29 395
DT TOTAL TRÉSORERIE-PASSIF (IV)	102 425	32 895
DU Écarts de conversion-Passif (V)	185 918	0
DZ TOTAL GÉNÉRAL (I + II + III + IV + V)	23 735 268	23 057 396

Forme juridique 10 - Groupement d'Intérêt Economique (GIE) : Compte de résultat –charges (en milliers de FCFA)

Rubriques	2017	2016
ACTIVITÉ D'EXPLOITATION		
RA Achats de marchandises	141 787	130 631
RB Variation de stocks	72 861	65 589
(Marge brute sur marchandises voir TB)		
RC Achats de matières premières et fournitures liées	1 387 012	57 046
RD Variation de stocks	1 011 135	362
(Marge brute sur matières voir TG)		
RE Autres achats	758 104	2 261 345
RH Variation de stocks	-161	-88 271
RI Transports	860 523	301 798
RJ Services extérieurs	5 017 562	2 612 862
RK Impôts et taxes	248 176	178 897
RL Autres charges	923 512	896 775
(Valeur ajoutée voir TN)		
RP Charges de personnel(1)	2 640 577	1 755 772
(1) dont personnel extérieur / ...	0	297
RQ (Excédent brut d'exploitation voir TQ)		
RS Dotations aux amortissements et aux provisions	1 164 527	726 307
RW Total des charges d'exploitation	14 225 614	8 899 115
(Résultat d'exploitation voir TX)		
ACTIVITÉ FINANCIÈRE	0	0
SA Frais financiers	8 423	1 751
SC Pertes de change	9 904	705
SD Dotations aux amortissements et aux provisions	0	0
SF Total des charges financières	18 327	2 457
(Résultat financier voir UG)		
SH Total des charges des activités ordinaires	14 243 941	8 901 572
(Résultat des activités ordinaires voir UI)		
HORS ACTIVITÉS ORDINAIRES (H.A.O.)	0	0
SK Valeurs comptables des cessions d'immobilisation	543 198	214
SL Charges H.A.O.	3 155	45
SM Dotations H.A.O.	150 770	411 589
SO Total des charges H.A.O.	697 123	411 848
(Résultat H.A.O. voir UP)		
SQ Participation des travailleurs	0	0
SR Impôts sur le résultat	37 286	39 604
SS Total participation et impôts	37 286	39 604
ST TOTAL GÉNÉRAL DES CHARGES	14 978 350	9 353 024
(Résultat net voir UZ)		

Forme juridique 10 - Groupement d'Intérêt Economique (GE) : Compte de résultat – produits (en milliers de FCFA)

Rubriques			2017	2016
ACTIVITÉ D'EXPLOITATION				
TA Ventes de marchandises			389 976	228 382
TB MARGE BRUTE SUR MARCHANDISES	175 328	32 161		
TC Ventes de produits fabriqués			1 865 948	1 741 766
TD Travaux, services vendus			1 416 757	2 211 639
TE Production stockée (ou déstockage)			20 747	0
TF Production immobilisée			0	43 500
TG MARGE BRUTE SUR MATIÈRES	905 305	3 940 221		
TH Produits accessoires			816 364	816 370
TI CHIFFRE D'AFFAIRES(1) (TA + TC + TD + TH)	4 489 045	4 998 157		
TJ (1) dont à l'exportation	3 039	96 049		
TK Subventions d'exploitation			943 870	1 180 054
TL Autres produits			1 511 285	308 469
TN VALEUR AJOUTÉE	-3 455 563	113 143		
TQ EXCÉDENT BRUT D'EXPLOITATION	-6 096 140	-1 642 628		
TS Reprises de provisions			110 301	115 026
TT Transferts de charges			43 116	46 705
TW Total des produits d'exploitation			7 118 364	6 691 911
TX RÉSULTAT D'EXPLOITATION Bénéfice (+) ; Perte (-)	-7 107 250	-2 207 204		
ACTIVITÉ FINANCIÈRE				
UA Revenus financiers			15 140	11 085
UC Gains de change			8 376	0
UD Reprises de provisions			0	16 366
UE Transferts de charges			0	0
UF Total des produits financiers			23 515	27 451
UG RÉSULTAT FINANCIER (+ ou -)	5 188	24 994		
UH Total des produits des activités ordinaires			7 141 880	6 719 362
UI RÉSULTAT DES ACTIVITÉS ORDINAIRES (+ ou -)	-7 102 061	-2 182 209		
UJ (1) dont impôt correspondant				
Hors activités ORDINAIRES (H.A.O.)				
UK Produits des cessions d'immobilisations			658 163	3 417
UL Produits H.A.O.			25 373	62 201
UM Reprises H.A.O.			350 556	387 725
UN Transferts de charges			0	0
UO Total des produits H.A.O.			1 034 092	453 343
UP RÉSULTAT H.A.O. (+ ou -)	336 969	41 496		
UT TOTAL GÉNÉRAL DES PRODUITS			8 175 971	7 172 706
UZ RÉSULTAT NET Bénéfice (+) ; Perte (-)	-6 802 378	-2 180 318		

Forme juridique 10 - Groupement d'Intérêt Economique (GE) : Situation et mouvement de l'actif immobilisé (en milliers de FCFA)

		A	B: AUGMENTATION			C: DIMINUTION		D=A + B - C
		Montant brut à l'ouverture de l'exercice	Acquisition, Apports, Création	Virements de poste à poste	Suite à une réévaluation pratiquée au cours de l'exercice	Cessions; Scissions hors service	Virement de poste à poste	Montant brut à la clôture de l'exercice
CHARGES IMMOBILISÉES : totaux lignes 2 et 3	1	209 991	4 593	-	-	-	1 300	213 284
Frais d'établissement et charges à répartir	2	209 991	4 593	-	-	-	1 300	213 284
Primes de remboursement des obligations	3	-	-	-	-	-	-	-
IMMOBILISATIONS INCORPORELLES : lignes 5 à 8	4	1 295 433	314 641	-	-	226 713	763	1 382 598
Frais de recherche et de développement	5	177 071	105 528	-	-	-	382	282 217
Brevets, licences, logiciels	6	836 342	208 219	-	-	226 713	382	817 466
Fonds commercial	7	21 947	-	-	-	-	-	21 947
Autres immobilisations incorporelles	8	260 073	894	-	-	-	-	260 967
IMMOBILISATIONS CORPORELLES : lignes 10 à 15	9	15 976 430	658 832	-	-	1 343 817	39 743	15 251 703
Terrains	10	1 508 712	65 689	-	-	-	19 872	1 554 529
Bâtiments	11	248 623	4 000	-	-	-	-	252 623
Installations et agencements	12	2 140 938	20 034	-	-	1 560	-	2 159 411
Matériel	13	7 627 951	308 844	-	-	1 335 692	-	6 601 103
Matériel de transport	14	4 308 696	213 032	-	-	6 565	18 054	4 497 109
AVANCES ET ACOMPTES VERSÉS SUR IMMOBILISATIONS	15	141 511	47 234	-	-	-	1 818	186 927
IMMOBILISATIONS FINANCIÈRES : lignes 17 et 18	16	50 090	213 792	-	205 709	200	9 838	459 552
Titres de participation	17	5 135	-	-	-	-	-	5 135
Autres immobilisations financières	18	44 955	213 792	-	205 709	200	9 838	454 418
TOTAL GÉNÉRAL : lignes 1, 4, 9 et 16	19	17 531 944	1 191 858	-	205 709	1 570 730	51 644	17 307 137

Les données de ce tableau concernent 28 Groupement d'Intérêt Economique (GIE) sur les 41 unités de cette forme juridique. Leur chiffre d'affaires représente 82,6% de l'ensemble des GIE.

Forme juridique 11 - Entreprise publique et parapublique : Evolution des effectifs employés

Qualifications		Camerounais	Autres ressortissants CEMAC	Autres pays OHADA	Hors pays OHADA	Total
Cadres supérieurs	Début d'exercice	1 408	1	0	26	1 435
	Embauches	67	0	0	3	70
	Départs	52	0	0	12	64
	Fin d'exercice	1 423	1	0	17	1 441
Techniciens supérieurs et cadres moyens	Début d'exercice	2 775	0	0	5	2 780
	Embauches	91	0	0	2	93
	Départs	86	0	0	1	87
	Fin d'exercice	2 780	0	0	6	2 786
Techniciens, agents de maîtrise et ouvriers qualifiés	Début d'exercice	5 173	0	0	0	5 173
	Embauches	347	0	0	0	347
	Départs	181	0	0	0	181
	Fin d'exercice	5 339	0	0	0	5 339
Employés, manœuvres, ouvriers et apprentis	Début d'exercice	18 445	0	0	0	18 445
	Embauches	180	0	0	0	180
	Départs	141	0	0	0	141
	Fin d'exercice	18 484	0	0	0	18 484
Total	Début d'exercice	27 801	1	0	31	27 833
	Embauches	685	0	0	5	690
	Départs	460	0	0	13	473
	Fin d'exercice	28 026	1	0	23	28 050

Forme juridique 11 - Entreprise publique et parapublique : Bilan-actif (en milliers de FCFA)

Rubriques	2017			2016
	Brut	Amortissement	Net	Net
ACTIF IMMOBILISÉ				
AA Charges immobilisées	954 025	648 697	305 328	168 935
AX Frais d'établissement	866 670	648 697	217 973	87 025
AY Charges à répartir	87 355	0	87 355	81 910
AC Primes de remboursement des obligations	0	0	0	0
AD Immobilisations incorporelles	63 737 763	60 457 881	3 279 882	2 946 514
AE Frais de recherche et de développement	10 445 848	10 021 060	424 788	556 446
AF Brevets, licences, logiciels	52 365 908	50 436 821	1 929 086	1 382 261
AG Fonds commercial	249 262	0	249 262	249 262
AH Autres immobilisations incorporelles	676 745	0	676 745	758 544
AI Immobilisations corporelles	1 595 373 331	858 167 556	737 205 774	730 763 364
AJ Terrains	164 012 043	71 231 064	92 780 979	96 204 086
AK Bâtiments	217 061 832	131 669 381	85 392 451	82 075 904
AL Installations et agencements	946 806 881	460 191 847	486 615 034	500 050 356
AM Matériel	148 392 136	109 975 771	38 416 365	22 702 844
AN Matériel de transport	119 100 438	85 099 493	34 000 945	29 730 174
AP Avances et acomptes versés sur immobilisations	25 042 920	3 843 082	21 199 839	19 910 262
AQ Immobilisations financières	141 953 877	35 128 056	106 825 821	154 196 862
AR Titres de participation	111 624 282	25 755 589	85 868 693	87 096 185
AS Autres immobilisations financières	30 329 595	9 372 467	20 957 128	67 100 677
AW (1) dont H.A.O. : Brut /	1 811	0	1 811	0
Net /	0	0	0	0
AZ TOTAL ACTIF IMMOBILISÉ (I)	1 827 061 916	958 245 272	868 816 644	907 985 937
ACTIF CIRCULANT				
BA Actif circulant H.A.O.	275 096	0	275 096	2 129
BB Stocks	225 648 772	71 683 458	153 965 314	147 278 395
BC Marchandises	49 805 534	2 797 577	47 007 956	72 276 925
BD Matières premières et autres approvisionnement	23 498 338	3 601 961	19 896 378	23 532 707
BE En-cours	8 639 480	2 940 101	5 699 379	5 609 856
BF Produits fabriqués	143 705 420	62 343 819	81 361 601	45 858 907
BG Créances et emplois assimilés	466 456 193	117 027 506	349 428 687	367 471 320
BH Fournisseurs, avances versées	6 405 582	511 142	5 894 440	9 529 373
BI Clients	345 910 772	71 484 666	274 426 106	233 437 773
BJ Autres créances	114 139 839	45 031 698	69 108 141	124 504 175
BK TOTAL ACTIF CIRCULANT (II)	692 380 061	188 710 964	503 669 097	514 751 844
TRÉSORERIE-ACTIF				
BQ Titres de placement	6 332	0	6 332	56 494
BR Valeurs à encaisser	1 285 640	47 207	1 238 433	1 242 743
BS Banques, chèques postaux, caisse	381 303 295	17 673 088	363 630 208	335 717 054
BT TOTAL TRÉSORERIE-ACTIF (III)	382 595 268	17 720 295	364 874 973	337 016 291
BU Écarts de conversion-Actif (IV)	44 127 995	0	44 127 995	44 127 995
BZ TOTAL GÉNÉRAL (I + II + III + IV)	2 946 165 239	1 164 676 530	1 781 488 709	1 803 882 067

Forme juridique 11 - Entreprise publique et parapublique : Bilan-passif (en milliers de FCFA)

Rubriques	2017	2016
CAPITAUX PROPRES ET RESSOURCES ASSIMILÉES		
CA Capital	236 663 787	235 892 587
CB Actionnaires capital non appelé	0	6 308 460
CC Primes et Réserves	105 491 725	123 069 101
CD Primes d'apport, d'émission, de fusion	29 042 727	29 435 772
CE Écarts de réévaluation	7 937 213	7 859 406
CF Réserves indisponibles	44 602 162	46 004 761
CG Réserves libres	194 863 553	215 061 933
CH Report à nouveau	-170 953 929	-175 292 771
CI Résultat net de l'exercice (bénéfice + ou perte -)	-8 791 090	-16 962 296
CK Autres capitaux propres	119 198 721	75 934 472
CL Subventions d'investissement	84 548 236	46 006 708
CM Provisions réglementées et fonds assimilés	34 650 485	29 927 763
CP TOTAL CAPITAUX PROPRES (I)	452 563 143	424 242 323
DETTES FINANCIÈRES ET RESSOURCES ASSIMILÉES (1)		
DA Emprunts	508 639 283	536 922 464
DB Dettes de crédit-bail et contrats assimilés	3 962 462	3 957 517
DC Dettes financières diverses	252 207 170	278 121 874
DD Provisions financières pour risques et charges	37 452 093	35 199 378
DE (1) dont H.A.O. : /	0	0
DF TOTAL DETTES FINANCIÈRES (II)	802 261 008	854 201 233
DG TOTAL RESSOURCES STABLES (I + II)	1 254 824 151	1 278 443 557
PASSIF CIRCULANT		
DH Dettes circulantes H.A.O.et ressources assimilées	23 762 079	25 341 279
DI Clients, avances reçues	15 925 873	112 083 954
DJ Fournisseurs d'exploitation	220 569 598	154 327 037
DK Dettes fiscales	117 308 694	94 642 931
DL Dettes sociales	56 163 036	70 829 093
DM Autres dettes	47 884 731	39 122 120
DN Risques provisionnés	31 447 804	2 489 967
DP TOTAL PASSIF CIRCULANT (III)	513 061 815	498 836 380
TRÉSORERIE-PASSIF		
DQ Banques, crédits d'escompte	2 298 250	2 298 250
DR Banques, crédits de trésorerie	2 058 588	2 058 588
DS Banques, découverts	8 231 316	22 245 293
DT TOTAL TRÉSORERIE-PASSIF (IV)	12 588 154	26 602 130
DU Écarts de conversion-Passif (V)	1 014 589	0
DZ TOTAL GÉNÉRAL (I + II + III + IV + V)	1 781 488 709	1 803 882 067

Forme juridique 11 - Entreprise publique et parapublique : Compte de résultat –charges (en milliers de FCFA)

Rubriques	2017	2016
ACTIVITÉ D'EXPLOITATION		
RA Achats de marchandises	6 032 383	2 396 792
RB Variation de stocks	-579 610	-413 812
(Marge brute sur marchandises voir TB)		
RC Achats de matières premières et fournitures liées	11 863 339	11 868 086
RD Variation de stocks	388 961	1 028 239
(Marge brute sur matières voir TG)		
RE Autres achats	47 436 471	46 992 714
RH Variation de stocks	3 905 310	6 466 606
RI Transports	2 216 171	2 281 152
RJ Services extérieurs	77 369 430	86 483 288
RK Impôts et taxes	11 720 403	19 710 595
RL Autres charges	15 908 899	9 995 876
(Valeur ajoutée voir TN)		
RP Charges de personnel(1)	103 428 490	100 386 721
(1) dont personnel extérieur / ...	0	0
RQ (Excédent brut d'exploitation voir TQ)		
RS Dotations aux amortissements et aux provisions	55 937 392	62 134 799
RW Total des charges d'exploitation	335 627 639	349 331 054
(Résultat d'exploitation voir TX)		
ACTIVITÉ FINANCIÈRE	0	0
SA Frais financiers	6 325 643	6 840 225
SC Pertes de change	3 181 131	1 592 935
SD Dotations aux amortissements et aux provisions	13 406 466	2 838 007
SF Total des charges financières	22 913 240	11 271 166
(Résultat financier voir UG)		
SH Total des charges des activités ordinaires	358 540 879	360 602 220
(Résultat des activités ordinaires voir UI)		
HORS ACTIVITÉS ORDINAIRES (H.A.O.)	0	0
SK Valeurs comptables des cessions d'immobilisation	53 589	180 412
SL Charges H.A.O.	1 126 787	724 658
SM Dotations H.A.O.	40 640	40 640
SO Total des charges H.A.O.	1 221 016	945 710
(Résultat H.A.O. voir UP)		
SQ Participation des travailleurs	0	0
SR Impôts sur le résultat	8 207 169	8 251 841
SS Total participation et impôts	8 207 169	8 251 841
ST TOTAL GÉNÉRAL DES CHARGES	367 969 064	369 799 770
(Résultat net voir UZ)		

Forme juridique 11 - Entreprise publique et parapublique : Compte de résultat –produits (en milliers de FCFA)

Rubriques			2017	2016
ACTIVITÉ D'EXPLOITATION				
TA Ventes de marchandises			10 182 586	11 094 189
TB MARGE BRUTE SUR MARCHANDISES	4 729 813	9 111 209		
TC Ventes de produits fabriqués			67 411 587	71 817 605
TD Travaux, services vendus			174 416 461	177 895 090
TE Production stockée (ou déstockage)			-495 984	-134 456
TF Production immobilisée			1 442 605	1 220 078
TG MARGE BRUTE SUR MATIÈRES	230 522 369	237 932 308		
TH Produits accessoires			5 335 084	1 354 808
TI CHIFFRE D'AFFAIRES(1) (TA + TC + TD + TH)	257 345 717	262 161 692		
TJ (1) dont à l'exportation	10 268 691	6 784		
TK Subventions d'exploitation			22 585 145	22 695 145
TL Autres produits			9 949 732	10 921 007
TN VALEUR AJOUTÉE	114 565 458	110 053 931		
TQ EXCÉDENT BRUT D'EXPLOITATION	11 136 968	9 667 210		
TS Reprises de provisions			8 171 695	9 852 227
TT Transferts de charges			8 357 173	9 666 206
TW Total des produits d'exploitation			307 356 083	316 381 899
TX RÉSULTAT D'EXPLOITATION Bénéfice (+) ; Perte (-)	-28 271 556	-32 949 155		
ACTIVITÉ FINANCIÈRE				
UA Revenus financiers			28 380 189	18 191 446
UC Gains de change			381 858	700 297
UD Reprises de provisions			15 265 606	6 152 825
UE Transferts de charges			4 372 220	5 257 207
UF Total des produits financiers			48 399 872	30 301 775
UG RÉSULTAT FINANCIER (+ ou -)	25 486 632	19 030 609		
UH Total des produits des activités ordinaires			355 755 955	346 683 674
UI RÉSULTAT DES ACTIVITÉS ORDINAIRES (+ ou -)	-2 784 923	-13 918 546		
UJ (1) dont impôt correspondant				
Hors activités ORDINAIRES (H.A.O.)				
UK Produits des cessions d'immobilisations			131 284	86 254
UL Produits H.A.O.			118 158	429 608
UM Reprises H.A.O.			1 849 862	2 836 939
UN Transferts de charges			1 322 714	2 801 000
UO Total des produits H.A.O.			3 422 018	6 153 801
UP RÉSULTAT H.A.O. (+ ou -)	2 201 002	5 208 091		
UT TOTAL GÉNÉRAL DES PRODUITS			359 177 973	352 837 474
UZ RÉSULTAT NET Bénéfice (+) ; Perte (-)	-8 791 090	-16 962 296		

Forme juridique 11 - Entreprise publique et parapublique : Situation et mouvement de l'actif immobilisé (en milliers de FCFA)

		A	B: AUGMENTATION			C: DIMINUTION		D=A + B - C
		Montant brut à l'ouverture de l'exercice	Acquisition, Apports, Création	Virements de poste à poste	Suite à une réévaluation pratiquée au cours de l'exercice	Cessions; Scissions hors service	Virement de poste à poste	Montant brut à la clôture de l'exercice
CHARGES IMMOBILISÉES : totaux lignes 2 et 3	1	94 391	-	7 349	-	6 707	13 687	81 345
Frais d'établissement et charges à répartir	2	94 391	-	7 349	-	6 707	13 687	81 345
Primes de remboursement des obligations	3	-	-	-	-	-	-	-
IMMOBILISATIONS INCORPORELLES : lignes 5 à 8	4	57 740 600	2 057 165	336	-	235 064	336	59 562 700
Frais de recherche et de développement	5	10 710 257	106 941	336	-	214 482	336	10 602 716
Brevets, licences, logiciels	6	14 094 178	602 608	-	-	20 582	-	14 676 204
Fonds commercial	7	31 418 902	-	-	-	-	-	31 418 902
Autres immobilisations incorporelles	8	1 517 263	1 347 615	-	-	-	-	2 864 879
IMMOBILISATIONS CORPORELLES : lignes 10 à 15	9	1 245 293 820	248 328 171	34 151 226	-	10 174 860	105 800 516	1 411 797 843
Terrains	10	208 749 342	10 179 153	12 790 735	-	8 020 156	12 808 765	210 890 310
Bâtiments	11	177 563 045	5 780 502	20 080 271	- 301 914	52 969	20 632 337	182 436 597
Installations et agencements	12	697 054 138	218 882 703	1 680	-	-	70 962 802	844 975 719
Matériel	13	114 128 795	8 293 219	819 774	260 824	735 742	821 154	121 945 716
Matériel de transport	14	45 646 547	4 364 485	458 767	41 090	242 552	458 767	49 809 570
AVANCES ET ACOMPTES VERSÉS SUR IMMOBILISATIONS	15	2 151 953	828 109	-	-	1 123 441	116 691	1 739 930
IMMOBILISATIONS FINANCIÈRES : lignes 17 et 18	16	68 510 546	14 772 847	-	-	282 955	1 081 020	81 919 418
Titres de participation	17	53 343 752	13 356 202	-	-	-	1 081 020	65 618 935
Autres immobilisations financières	18	15 166 794	1 416 645	-	-	282 955	-	16 292 671
TOTAL GÉNÉRAL : lignes 1, 4, 9 et 16	19	1 371 639 357	265 158 184	34 158 910	-	10 364 597	106 909 246	1 553 682 608

Les données de ce tableau concernent 14 entreprise publiques et parapubliques sur les 20 unités de cette forme juridique ayant déposé leurs DSF de l'exercice 2017. Leur chiffre d'affaires représente 82,5% de l'ensemble des entreprises publiques et parapubliques suscitées.

Forme juridique 12 -Etablissement Public Administratif (EPA) : Evolution des effectifs employés

Qualifications		Camerounais	Autres ressortissants CEMAC	Autres pays OHADA	Hors pays OHADA	Total
Cadres supérieurs	Début d'exercice	594	0	0	0	594
	Embauches	4	0	0	0	4
	Départs	8	0	0	0	8
	Fin d'exercice	590	0	0	0	590
Techniciens supérieurs et cadres moyens	Début d'exercice	612	0	0	0	612
	Embauches	18	0	0	0	18
	Départs	7	0	0	0	7
	Fin d'exercice	623	0	0	0	623
Techniciens, agents de maîtrise et ouvriers qualifiés	Début d'exercice	936	0	0	0	936
	Embauches	10	0	0	0	10
	Départs	3	0	0	0	3
	Fin d'exercice	943	0	0	0	943
Employés, manœuvres, ouvriers et apprentis	Début d'exercice	434	0	0	0	434
	Embauches	13	0	0	0	13
	Départs	5	0	0	0	5
	Fin d'exercice	442	0	0	0	442
Total	Début d'exercice	2 576	0	0	0	2 576
	Embauches	45	0	0	0	45
	Départs	23	0	0	0	23
	Fin d'exercice	2 598	0	0	0	2 598

Forme juridique 12 -Etablissement Public Administratif (EPA) : Bilan-actif (en milliers de FCFA)

Rubriques	2017			2016
	Brut	Amortissement	Net	Net
ACTIF IMMOBILISÉ				
AA Charges immobilisées	90 655	0	90 655	10 465
AX Frais d'établissement	42 406	0	42 406	0
AY Charges à répartir	48 249	0	48 249	10 465
AC Primes de remboursement des obligations	0	0	0	0
AD Immobilisations incorporelles	3 301 612	1 937 138	1 364 474	1 367 234
AE Frais de recherche et de développement	625 677	457 408	168 269	167 970
AF Brevets, licences, logiciels	1 840 677	1 281 181	559 496	564 359
AG Fonds commercial	0	0	0	0
AH Autres immobilisations incorporelles	835 258	198 549	636 708	634 905
AI Immobilisations corporelles	164 412 314	107 242 426	57 169 888	56 130 517
AJ Terrains	5 176 206	0	5 176 206	4 627 997
AK Bâtiments	75 537 707	45 981 108	29 556 599	28 916 324
AL Installations et agencements	22 857 015	7 575 448	15 281 568	15 315 810
AM Matériel	49 723 927	43 166 566	6 557 362	6 688 599
AN Matériel de transport	11 117 459	10 519 305	598 154	581 787
AP Avances et acomptes versés sur immobilisations	1 236 610	1 029 035	207 575	318 920
AQ Immobilisations financières	30 529 199	4 236 341	26 292 858	26 292 370
AR Titres de participation	6 653 185	976 790	5 676 395	5 676 395
AS Autres immobilisations financières	23 876 014	3 259 551	20 616 463	20 615 975
AW (1) dont H.A.O. : Brut /	0	0	0	0
Net /	0	0	0	0
AZ TOTAL ACTIF IMMOBILISÉ (I)	199 570 389	114 444 940	85 125 450	84 119 505
ACTIF CIRCULANT				
BA Actif circulant H.A.O.	374 724	387 512	-12 788	-12 788
BB Stocks	4 769 482	0	4 769 482	4 769 482
BC Marchandises	500 000	0	500 000	500 000
BD Matières premières et autres approvisionnement	2 656 806	0	2 656 806	2 656 806
BE En-cours	1 411 228	0	1 411 228	1 411 228
BF Produits fabriqués	201 448	0	201 448	201 448
BG Créances et emplois assimilés	58 087 616	10 613 519	47 474 097	47 739 193
BH Fournisseurs, avances versées	1 209 146	250 823	958 322	958 322
BI Clients	26 517 946	6 941 912	19 576 034	19 695 373
BJ Autres créances	30 360 525	3 420 784	26 939 741	27 085 499
BK TOTAL ACTIF CIRCULANT (II)	63 231 823	11 001 031	52 230 792	52 495 888
TRÉSORERIE-ACTIF				
BQ Titres de placement	1 065 000	0	1 065 000	765 000
BR Valeurs à encaisser	4 500 000	0	4 500 000	4 500 000
BS Banques, chèques postaux, caisse	62 468 059	1 986 626	60 481 432	59 900 132
BT TOTAL TRÉSORERIE-ACTIF (III)	68 033 059	1 986 626	66 046 432	65 165 132
BU Écarts de conversion-Actif (IV)	0	0	0	0
BZ TOTAL GÉNÉRAL (I + II + III + IV)	330 835 271	127 432 597	203 402 674	201 780 526

Forme juridique 12 -Etablissement Public Administratif (EPA) : bilan-passif (en milliers de FCFA)

Rubriques	2017	2016
CAPITAUX PROPRES ET RESSOURCES ASSIMILÉES		
CA Capital	25 634 153	25 233 153
CB Actionnaires capital non appelé	10 008 992	10 008 992
CC Primes et Réserves	64 375 442	64 637 780
CD Primes d'apport, d'émission, de fusion	1 656 332	1 656 332
CE Écarts de réévaluation	0	0
CF Réserves indisponibles	75 944 889	75 944 889
CG Réserves libres	0	0
CH Report à nouveau	-13 225 778	-12 963 440
CI Résultat net de l'exercice (bénéfice + ou perte -)	10 841 580	11 552 035
CK Autres capitaux propres	24 035 844	24 035 844
CL Subventions d'investissement	17 030 717	17 030 717
CM Provisions réglementées et fonds assimilés	7 005 128	7 005 128
CP TOTAL CAPITAUX PROPRES (I)	134 896 012	135 467 805
DETTES FINANCIÈRES ET RESSOURCES ASSIMILÉES (1)		
DA Emprunts	7 283 568	5 783 568
DB Dettes de crédit-bail et contrats assimilés	0	0
DC Dettes financières diverses	4 057 598	4 057 598
DD Provisions financières pour risques et charges	3 029 963	3 029 963
DE (1) dont H.A.O. : /	0	0
DF TOTAL DETTES FINANCIÈRES (II)	14 371 130	12 871 130
DG TOTAL RESSOURCES STABLES (I + II)	149 267 142	148 338 935
PASSIF CIRCULANT		
DH Dettes circulantes H.A.O.et ressources assimilées	7 542 705	7 465 029
DI Clients, avances reçues	3 349 649	3 349 649
DJ Fournisseurs d'exploitation	16 193 114	16 211 993
DK Dettes fiscales	4 372 717	4 407 573
DL Dettes sociales	20 860 816	20 713 735
DM Autres dettes	1 273 725	750 806
DN Risques provisionnés	30 000	30 000
DP TOTAL PASSIF CIRCULANT (III)	53 622 726	52 928 785
TRÉSORERIE-PASSIF		
DQ Banques, crédits d'escompte	0	0
DR Banques, crédits de trésorerie	0	0
DS Banques, découverts	512 806	512 806
DT TOTAL TRÉSORERIE-PASSIF (IV)	512 806	512 806
DU Écarts de conversion-Passif (V)	0	0
DZ TOTAL GÉNÉRAL (I + II + III + IV + V)	203 402 674	201 780 526

Forme juridique 12 -Etablissement Public Administratif (EPA) : Compte de résultat –charges (en milliers de FCFA)

Rubriques	2017	2016
ACTIVITÉ D'EXPLOITATION		
RA Achats de marchandises	22 698	22 698
RB Variation de stocks	0	0
(Marge brute sur marchandises voir TB)		
RC Achats de matières premières et fournitures liées	33 145 044	33 145 044
RD Variation de stocks	0	0
(Marge brute sur matières voir TG)		
RE Autres achats	3 919 155	3 999 660
RH Variation de stocks	-175 218	-172 530
RI Transports	1 405 750	1 354 883
RJ Services extérieurs	10 769 438	10 158 440
RK Impôts et taxes	941 484	915 493
RL Autres charges	1 870 121	1 881 031
(Valeur ajoutée voir TN)		
RP Charges de personnel(1)	20 706 448	20 564 734
(1) dont personnel extérieur / ...	0	0
RQ (Excédent brut d'exploitation voir TQ)		
RS Dotations aux amortissements et aux provisions	9 545 343	9 552 237
RW Total des charges d'exploitation	82 150 265	81 421 691
(Résultat d'exploitation voir TX)		
ACTIVITÉ FINANCIÈRE	0	0
SA Frais financiers	1 116 816	1 119 242
SC Pertes de change	461 281	461 281
SD Dotations aux amortissements et aux provisions	1 212 283	1 212 283
SF Total des charges financières	2 790 380	2 792 806
(Résultat financier voir UG)		
SH Total des charges des activités ordinaires	84 940 644	84 214 497
(Résultat des activités ordinaires voir UI)		
HORS ACTIVITÉS ORDINAIRES (H.A.O.)	0	0
SK Valeurs comptables des cessions d'immobilisation	0	73 813
SL Charges H.A.O.	12 532	12 532
SM Dotations H.A.O.	0	0
SO Total des charges H.A.O.	12 532	86 346
(Résultat H.A.O. voir UP)		
SQ Participation des travailleurs	0	0
SR Impôts sur le résultat	538 717	537 430
SS Total participation et impôts	538 717	537 430
ST TOTAL GÉNÉRAL DES CHARGES	85 491 894	84 838 273
(Résultat net voir UZ)		

Forme juridique 12 -Etablissement Public Administratif (EPA) : Compte de résultat -produits
(en milliers de FCFA)

Rubriques			2017	2016
ACTIVITÉ D'EXPLOITATION				
TA Ventes de marchandises			2 278 192	2 278 192
TB MARGE BRUTE SUR MARCHANDISES	2 255 494	2 255 494		
TC Ventes de produits fabriqués			60 919 547	60 919 547
TD Travaux, services vendus			6 920 410	6 195 385
TE Production stockée (ou déstockage)			0	0
TF Production immobilisée			0	0
TG MARGE BRUTE SUR MATIÈRES	34 694 913	33 969 888		
TH Produits accessoires			2 425 633	2 413 781
TI CHIFFRE D'AFFAIRES(1) (TA + TC + TD + TH)	72 543 782	71 806 905		
TJ (1) dont à l'exportation	0	99 362		
TK Subventions d'exploitation			14 443 141	14 443 141
TL Autres produits			1 183 106	1 823 592
TN VALEUR AJOUTÉE	36 271 557	36 768 918		
TQ EXCÉDENT BRUT D'EXPLOITATION	15 565 108	16 204 183		
TS Reprises de provisions			19 705	122 726
TT Transferts de charges			602 829	535 749
TW Total des produits d'exploitation			88 792 564	88 732 114
TX RÉSULTAT D'EXPLOITATION Bénéfice (+) ; Perte (-)	6 642 299	7 310 422		
ACTIVITÉ FINANCIÈRE				
UA Revenus financiers			3 348 227	3 365 511
UC Gains de change			0	0
UD Reprises de provisions			300 000	300 000
UE Transferts de charges			1 076 890	1 076 890
UF Total des produits financiers			4 725 117	4 742 401
UG RÉSULTAT FINANCIER (+ ou -)	1 934 737	1 949 595		
UH Total des produits des activités ordinaires			93 517 681	93 474 515
UI RÉSULTAT DES ACTIVITÉS ORDINAIRES (+ ou -)	8 577 036	9 260 018		
UJ (1) dont impôt correspondant				
Hors activités ORDINAIRES (H.A.O.)				
UK Produits des cessions d'immobilisations			2 232	2 232
UL Produits H.A.O.			2 166 549	2 166 549
UM Reprises H.A.O.			647 013	747 013
UN Transferts de charges			0	0
UO Total des produits H.A.O.			2 815 794	2 915 794
UP RÉSULTAT H.A.O. (+ ou -)	2 803 261	2 829 448		
UT TOTAL GÉNÉRAL DES PRODUITS			96 333 474	96 390 309
UZ RÉSULTAT NET Bénéfice (+) ; Perte (-)	10 841 580	11 552 035		

Forme juridique 12 -Etablissement Public Administratif (EPA) : Situation et mouvement de l'actif immobilisé (en milliers de FCFA)

		A	B: AUGMENTATION			C: DIMINUTION		D=A + B - C
		Montant brut à l'ouverture de l'exercice	Acquisition, Apports, Création	Virements de poste à poste	Suite à une réévaluation pratiquée au cours de l'exercice	Cessions; Scissions hors service	Virement de poste à poste	Montant brut à la clôture de l'exercice
CHARGES IMMOBILISÉES : totaux lignes 2 et 3	1	254 407	75 568	-	-	13 715	13 491	302 769
Frais d'établissement et charges à répartir	2	138 033	75 568	-	-	13 715	13 491	186 396
Primes de remboursement des obligations	3	116 374	-	-	-	-	-	116 374
IMMOBILISATIONS INCORPORELLES : lignes 5 à 8	4	2 284 320	332 309	-	-	-	-	2 616 629
Frais de recherche et de développement	5	573 801	51 877	-	-	-	-	625 677
Brevets, licences, logiciels	6	1 535 953	277 432	-	-	-	-	1 813 385
Fonds commercial	7	-	-	-	-	-	-	-
Autres immobilisations incorporelles	8	174 567	3 000	-	-	-	-	177 567
IMMOBILISATIONS CORPORELLES : lignes 10 à 15	9	146 609 529	8 844 219	456 578	-	855 008	443 087	154 612 231
Terrains	10	1 581 574	157 900	-	-	-	-	1 739 474
Bâtiments	11	70 535 668	4 517 452	13 491	-	-	-	75 066 611
Installations et agencements	12	15 485 712	1 083 016	443 087	-	-	443 087	16 568 728
Matériel	13	46 966 338	2 421 839	-	-	-	-	49 388 177
Matériel de transport	14	10 254 287	509 107	-	-	150 762	-	10 612 632
AVANCES ET ACOMPTES VERSÉS SUR IMMOBILISATIONS	15	1 785 951	154 905	-	-	704 246	-	1 236 610
IMMOBILISATIONS FINANCIÈRES : lignes 17 et 18	16	19 042 514	12 296 805	349 928	-	1 573 795	350 000	29 765 452
Titres de participation	17	6 053 185	-	-	-	-	350 000	5 703 185
Autres immobilisations financières	18	12 989 329	12 296 805	349 928	-	1 573 795	-	24 062 267
TOTAL GÉNÉRAL : lignes 1, 4, 9 et 16	19	168 190 770	21 548 902	806 505	-	2 442 518	806 578	187 297 082

Les données de ce tableau concernent 6 Etablissements Public Administratif (EPA) sur les 9 unités de cette forme juridique ayant déposé leurs DSF de l'exercice 2017. Leur chiffre d'affaires représente 93,9% de l'ensemble des EPA suscités.

Forme juridique 13 – Organisation Non Gouvernementale (ONG): Evolution des effectifs employés

Qualifications		Camerounais	Autres ressortissants CEMAC	Autres pays OHADA	Hors pays OHADA	Total
Cadres supérieurs	Début d'exercice	7	0	0	0	7
	Embauches	3	0	0	0	3
	Départs	4	0	0	0	4
	Fin d'exercice	6	0	0	0	6
Techniciens supérieurs et cadres moyens	Début d'exercice	44	0	0	0	44
	Embauches	19	0	0	0	19
	Départs	13	0	0	0	13
	Fin d'exercice	50	0	0	0	50
Techniciens, agents de maîtrise et ouvriers qualifiés	Début d'exercice	98	0	0	0	98
	Embauches	120	0	0	0	120
	Départs	20	0	0	0	20
	Fin d'exercice	198	0	0	0	198
Employés, manœuvres, ouvriers et apprentis	Début d'exercice	136	0	0	1	137
	Embauches	19	0	0	0	19
	Départs	14	0	0	0	14
	Fin d'exercice	141	0	0	1	142
Total	Début d'exercice	285	0	0	1	286
	Embauches	161	0	0	0	161
	Départs	51	0	0	0	51
	Fin d'exercice	395	0	0	1	396

Forme juridique 13 – Organisation Non Gouvernementale (ONG) : Bilan-actif (en milliers de FCFA)

Rubriques	2017			2016
	Brut	Amortissement	Net	Net
ACTIF IMMOBILISÉ				
AA Charges immobilisées	0	0	-0	-0
AX Frais d'établissement	0	0	-0	-0
AY Charges à répartir	0	0	0	0
AC Primes de remboursement des obligations	0	0	0	0
AD Immobilisations incorporelles	3 225	0	3 225	2 375
AE Frais de recherche et de développement	2 025	0	2 025	2 025
AF Brevets, licences, logiciels	1 200	0	1 200	350
AG Fonds commercial	0	0	0	0
AH Autres immobilisations incorporelles	0	0	0	0
AI Immobilisations corporelles	3 107 895	1 236 034	1 871 862	1 952 014
AJ Terrains	162 468	0	162 468	176 014
AK Bâtiments	2 419 551	939 424	1 480 127	1 513 576
AL Installations et agencements	8 382	11 802	-3 419	14 430
AM Matériel	429 854	259 339	170 515	183 136
AN Matériel de transport	87 639	25 469	62 170	64 857
AP Avances et acomptes versés sur immobilisations	0	0	0	0
AQ Immobilisations financières	21 670	0	21 670	13 135
AR Titres de participation	0	0	0	0
AS Autres immobilisations financières	21 670	0	21 670	13 135
AW (1) dont H.A.O. : Brut /	0	0	0	0
Net /	0	0	0	0
AZ TOTAL ACTIF IMMOBILISÉ (I)	3 132 790	1 236 034	1 896 757	1 967 524
ACTIF CIRCULANT				
BA Actif circulant H.A.O.	0	0	0	0
BB Stocks	2 312 629	125	2 312 504	2 303 839
BC Marchandises	2 269 097	65	2 269 033	2 261 740
BD Matières premières et autres approvisionnement	10 176	60	10 115	8 743
BE En-cours	33 356	0	33 356	33 356
BF Produits fabriqués	0	0	0	0
BG Créances et emplois assimilés	538 280	1 896	536 384	444 042
BH Fournisseurs, avances versées	723	0	723	711
BI Clients	180 574	1 788	178 787	87 760
BJ Autres créances	356 982	108	356 874	355 571
BK TOTAL ACTIF CIRCULANT (II)	2 850 909	2 021	2 848 888	2 747 881
TRÉSORERIE-ACTIF				
BQ Titres de placement	0	0	0	0
BR Valeurs à encaisser	0	0	0	0
BS Banques, chèques postaux, caisse	1 446 126	10 974	1 435 152	1 463 841
BT TOTAL TRÉSORERIE-ACTIF (III)	1 446 126	10 974	1 435 152	1 463 841
BU Écarts de conversion-Actif (IV)	0	0	0	0
BZ TOTAL GÉNÉRAL (I + II + III + IV)	7 429 825	1 249 029	6 180 796	6 179 246

Forme juridique 13 – Organisation Non Gouvernementale (ONG): Bilan-passif (en milliers de FCFA)

Rubriques	2017	2016
CAPITAUX PROPRES ET RESSOURCES ASSIMILÉES		
CA Capital	3 848 025	3 832 592
CB Actionnaires capital non appelé	12 505	60 904
CC Primes et Réserves	-660 864	-637 380
CD Primes d'apport, d'émission, de fusion	0	0
CE Écarts de réévaluation	0	0
CF Réserves indisponibles	92	0
CG Réserves libres	198	198
CH Report à nouveau	-661 155	-637 579
CI Résultat net de l'exercice (bénéfice + ou perte -)	-105 185	13 668
CK Autres capitaux propres	1 575 489	1 575 489
CL Subventions d'investissement	1 575 489	1 575 489
CM Provisions réglementées et fonds assimilés	0	0
CP TOTAL CAPITAUX PROPRES (I)	4 669 970	4 784 369
DETTES FINANCIÈRES ET RESSOURCES ASSIMILÉES (1)		
DA Emprunts	150 105	176 858
DB Dettes de crédit-bail et contrats assimilés	0	0
DC Dettes financières diverses	0	0
DD Provisions financières pour risques et charges	0	0
DE (1) dont H.A.O. : /	0	0
DF TOTAL DETTES FINANCIÈRES (II)	150 105	176 858
DG TOTAL RESSOURCES STABLES (I + II)	4 820 075	4 961 227
PASSIF CIRCULANT		
DH Dettes circulantes H.A.O.et ressources assimilées	23 117	23 117
DI Clients, avances reçues	176	176
DJ Fournisseurs d'exploitation	177 802	172 967
DK Dettes fiscales	2 006	2 851
DL Dettes sociales	17 901	19 971
DM Autres dettes	865 337	733 421
DN Risques provisionnés	262 954	262 954
DP TOTAL PASSIF CIRCULANT (III)	1 349 293	1 215 458
TRÉSORERIE-PASSIF		
DQ Banques, crédits d'escompte	0	0
DR Banques, crédits de trésorerie	0	0
DS Banques, découverts	52	46
DT TOTAL TRÉSORERIE-PASSIF (IV)	52	46
DU Écarts de conversion-Passif (V)	11 376	2 515
DZ TOTAL GÉNÉRAL (I + II + III + IV + V)	6 180 796	6 179 246

Forme juridique 13 – Organisation Non Gouvernementale (ONG): Compte de résultat – charges(en milliers de FCFA)

Rubriques	2017	2016
ACTIVITÉ D'EXPLOITATION		
RA Achats de marchandises	99 325	101 445
RB Variation de stocks	3 983	4 344
(Marge brute sur marchandises voir TB)		
RC Achats de matières premières et fournitures liées	2 344 876	2 260 661
RD Variation de stocks	2 182	0
(Marge brute sur matières voir TG)		
RE Autres achats	756 437	795 170
RH Variation de stocks	-8 447	-8 447
RI Transports	525 117	553 647
RJ Services extérieurs	2 637 079	2 170 140
RK Impôts et taxes	22 095	20 076
RL Autres charges	145 621	327 636
(Valeur ajoutée voir TN)		
RP Charges de personnel(1)	1 299 889	1 291 710
(1) dont personnel extérieur / ...	0	0
RQ (Excédent brut d'exploitation voir TQ)		
RS Dotations aux amortissements et aux provisions	141 303	135 361
RW Total des charges d'exploitation	7 969 460	7 651 743
(Résultat d'exploitation voir TX)		
ACTIVITÉ FINANCIÈRE	0	0
SA Frais financiers	11 759	21 347
SC Pertes de change	0	0
SD Dotations aux amortissements et aux provisions	0	0
SF Total des charges financières	11 759	21 347
(Résultat financier voir UG)		
SH Total des charges des activités ordinaires	7 981 218	7 673 090
(Résultat des activités ordinaires voir UI)		
HORS ACTIVITÉS ORDINAIRES (H.A.O.)	0	0
SK Valeurs comptables des cessions d'immobilisation	12 186	12 186
SL Charges H.A.O.	4 633	6 237
SM Dotations H.A.O.	0	0
SO Total des charges H.A.O.	16 819	18 423
(Résultat H.A.O. voir UP)		
SQ Participation des travailleurs	0	0
SR Impôts sur le résultat	7 044	4 860
SS Total participation et impôts	7 044	4 860
ST TOTAL GÉNÉRAL DES CHARGES	8 005 081	7 696 373
(Résultat net voir UZ)		

Forme juridique 13 – Organisation Non Gouvernementale (ONG): Compte de résultat – produits(en milliers de FCFA)

Rubriques			2017	2016
ACTIVITÉ D'EXPLOITATION				
TA Ventes de marchandises			220 987	157 920
TB MARGE BRUTE SUR MARCHANDISES	117 679	52 130		
TC Ventes de produits fabriqués			732 810	732 810
TD Travaux, services vendus			1 259 929	936 815
TE Production stockée (ou déstockage)			4 289	4 289
TF Production immobilisée			17 921	17 921
TG MARGE BRUTE SUR MATIÈRES	-332 108	-568 826		
TH Produits accessoires			66 430	34 621
TI CHIFFRE D'AFFAIRES(1) (TA + TC + TD + TH)	2 280 157	1 862 166		
TJ (1) dont à l'exportation	601	601		
TK Subventions d'exploitation			5 471 246	5 699 223
TL Autres produits			20 034	77 487
TN VALEUR AJOUTÉE	1 265 380	1 436 413		
TQ EXCÉDENT BRUT D'EXPLOITATION	-34 509	144 703		
TS Reprises de provisions			16 466	0
TT Transferts de charges			28	0
TW Total des produits d'exploitation			7 810 141	7 661 085
TX RÉSULTAT D'EXPLOITATION Bénéfice (+) ; Perte (-)	-159 319	9 342		
ACTIVITÉ FINANCIÈRE				
UA Revenus financiers			2 463	2 463
UC Gains de change			0	0
UD Reprises de provisions			40 800	0
UE Transferts de charges			0	0
UF Total des produits financiers			43 262	2 463
UG RÉSULTAT FINANCIER (+ ou -)	31 504	-18 884		
UH Total des produits des activités ordinaires			7 853 403	7 663 548
UI RÉSULTAT DES ACTIVITÉS ORDINAIRES (+ ou -)	-127 815	-9 542		
UJ (1) dont impôt correspondant				
Hors activités ORDINAIRES (H.A.O.)				
UK Produits des cessions d'immobilisations			34 600	34 600
UL Produits H.A.O.			9 623	9 623
UM Reprises H.A.O.			2 271	2 271
UN Transferts de charges			0	0
UO Total des produits H.A.O.			46 493	46 493
UP RÉSULTAT H.A.O. (+ ou -)	29 674	28 070		
UT TOTAL GÉNÉRAL DES PRODUITS			7 899 896	7 710 041
UZ RÉSULTAT NET Bénéfice (+) ; Perte (-)	-105 185	13 668		

Forme juridique 13 – Organisation Non Gouvernementale (ONG): Situation et mouvement de l'actif immobilisé (en milliers de FCFA)

		A	B: AUGMENTATION			C: DIMINUTION		D=A + B - C
		Montant brut à l'ouverture de l'exercice	Acquisition, Apports, Création	Virements de poste à poste	Suite à une réévaluation pratiquée au cours de l'exercice	Cessions; Scissions hors service	Virement de poste à poste	Montant brut à la clôture de l'exercice
CHARGES IMMOBILISÉES : totaux lignes 2 et 3	1	11 048	19 660	-	-	4 915	-	25 794
Frais d'établissement et charges à répartir	2	11 048	19 660	-	-	4 915	-	25 794
Primes de remboursement des obligations	3	-	-	-	-	-	-	-
IMMOBILISATIONS INCORPORELLES : lignes 5 à 8	4	8 139	-	-	-	-	-	8 139
Frais de recherche et de développement	5	2 025	-	-	-	-	-	2 025
Brevets, licences, logiciels	6	6 114	-	-	-	-	-	6 114
Fonds commercial	7	-	-	-	-	-	-	-
Autres immobilisations incorporelles	8	-	-	-	-	-	-	-
IMMOBILISATIONS CORPORELLES : lignes 10 à 15	9	5 875 855	690 233	83 830	-	3 296 179	83 830	3 269 908
Terrains	10	415 523	19 521	-	-	153 165	-	281 879
Bâtiments	11	4 029 404	492 429	-	-	2 218 509	-	2 303 324
Installations et agencements	12	84 147	1 947	447	-	1 974	447	84 121
Matériel	13	988 382	109 201	83 383	-	774 394	83 383	323 189
Matériel de transport	14	169 588	65 636	-	-	148 139	-	87 084
AVANCES ET ACOMPTES VERSÉS SUR IMMOBILISATIONS	15	188 811	1 500	-	-	-	-	190 311
IMMOBILISATIONS FINANCIÈRES : lignes 17 et 18	16	12 614	-	-	-	-	-	12 614
Titres de participation	17	-	-	-	-	-	-	-
Autres immobilisations financières	18	12 614	-	-	-	-	-	12 614
TOTAL GÉNÉRAL : lignes 1, 4, 9 et 16	19	5 907 656	709 893	83 830	-	3 301 094	83 830	3 316 455

Les données de ce tableau concernent 12 Organisation Non Gouvernementale (ONG) sur les 19 unités de cette forme juridique ayant déposé leur DSF de l'exercice 2017. Leur chiffre d'affaires représente 88,1% de l'ensemble des ONG suscitées.

Forme juridique 14 – Société Civile Immobilière (SCI) : Evolution des effectifs employés

Qualifications		Camerounais	Autres ressortissants CEMAC	Autres pays OHADA	Hors pays OHADA	Total
Cadres supérieurs	Début d'exercice	32	0	0	1	33
	Embauches	6	0	0	0	6
	Départs	1	0	0	0	1
	Fin d'exercice	37	0	0	1	38
Techniciens supérieurs et cadres moyens	Début d'exercice	35	0	0	0	35
	Embauches	19	0	0	0	19
	Départs	8	0	0	0	8
	Fin d'exercice	46	0	0	0	46
Techniciens, agents de maîtrise et ouvriers qualifiés	Début d'exercice	140	0	0	0	140
	Embauches	28	0	0	0	28
	Départs	10	0	0	0	10
	Fin d'exercice	158	0	0	0	158
Employés, manœuvres, ouvriers et apprentis	Début d'exercice	582	0	0	0	582
	Embauches	289	0	0	0	289
	Départs	40	0	0	0	40
	Fin d'exercice	831	0	0	0	831
Total	Début d'exercice	789	0	0	1	790
	Embauches	342	0	0	0	342
	Départs	59	0	0	0	59
	Fin d'exercice	1 072	0	0	1	1 073

Forme juridique 14 – Société Civile Immobilière (SCI) : Bilan –actif (en milliers de FCFA)

Rubriques	2017			2016
	Brut	Amortissement	Net	Net
ACTIF IMMOBILISÉ				
AA Charges immobilisées	895 651	63 097	832 554	573 630
AX Frais d'établissement	85 657	24 194	61 463	73 870
AY Charges à répartir	603 927	14 092	589 834	499 760
AC Primes de remboursement des obligations	206 068	24 811	181 257	0
AD Immobilisations incorporelles	267 750	100 450	167 300	543 218
AE Frais de recherche et de développement	104 888	69 698	35 190	35 278
AF Brevets, licences, logiciels	23 951	6 744	17 207	16 868
AG Fonds commercial	100 000	0	100 000	183 729
AH Autres immobilisations incorporelles	38 911	24 008	14 903	307 342
AI Immobilisations corporelles	207 613 449	62 222 800	145 390 649	149 234 967
AJ Terrains	50 472 963	5 227 123	45 245 839	41 644 619
AK Bâtiments	138 016 748	47 594 826	90 421 922	97 743 131
AL Installations et agencements	10 853 340	5 317 237	5 536 102	5 715 013
AM Matériel	6 407 204	3 110 447	3 296 757	3 187 234
AN Matériel de transport	1 863 195	973 166	890 030	944 970
AP Avances et acomptes versés sur immobilisations	6 250 835	205 220	6 045 615	5 758 664
AQ Immobilisations financières	3 239 889	443 564	2 796 325	3 405 274
AR Titres de participation	1 961 301	0	1 961 301	2 061 231
AS Autres immobilisations financières	1 278 588	443 564	835 024	1 344 043
AW (1) dont H.A.O. : Brut /	0	0	0	0
Net /	0	0	0	0
AZ TOTAL ACTIF IMMOBILISÉ (I)	218 267 575	63 035 132	155 232 444	159 515 754
ACTIF CIRCULANT				
BA Actif circulant H.A.O.	0	0	0	0
BB Stocks	5 069 873	530 183	4 539 690	2 914 876
BC Marchandises	3 773 238	513 053	3 260 185	1 545 276
BD Matières premières et autres approvisionnement	352 630	0	352 630	796 984
BE En-cours	927 817	17 000	910 817	572 516
BF Produits fabriqués	16 188	130	16 058	100
BG Créances et emplois assimilés	27 552 725	846 496	26 706 229	17 445 435
BH Fournisseurs, avances versées	1 789 124	6 751	1 782 372	1 547 392
BI Clients	15 567 734	567 872	14 999 862	5 558 601
BJ Autres créances	10 195 867	271 873	9 923 994	10 339 442
BK TOTAL ACTIF CIRCULANT (II)	32 622 598	1 376 679	31 245 919	20 360 311
TRÉSORERIE-ACTIF				
BQ Titres de placement	625 677	9 047	616 631	702 810
BR Valeurs à encaisser	321 258	0	321 258	51 883
BS Banques, chèques postaux, caisse	9 550 022	592 194	8 957 829	8 008 252
BT TOTAL TRÉSORERIE-ACTIF (III)	10 496 957	601 240	9 895 717	8 762 946
BU Écarts de conversion-Actif (IV)	0	0	0	0
BZ TOTAL GÉNÉRAL (I + II + III + IV)	261 387 131	65 013 051	196 374 080	188 639 011

Forme juridique 14 – Société Civile Immobilière (SCI) : Bilan – passif (en milliers de FCFA)

Rubriques	2017	2016
CAPITAUX PROPRES ET RESSOURCES ASSIMILÉES		
CA Capital	47 752 423	41 503 148
CB Actionnaires capital non appelé	1 844 691	293 064
CC Primes et Réserves	-2 431 408	1 108 049
CD Primes d'apport, d'émission, de fusion	154 915	4
CE Écarts de réévaluation	893 407	3 114 583
CF Réserves indisponibles	72 390	57 111
CG Réserves libres	1 080 312	1 086 524
CH Report à nouveau	-4 632 433	-3 150 172
CI Résultat net de l'exercice (bénéfice + ou perte -)	-1 105 120	-548 628
CK Autres capitaux propres	1 433 913	57 867
CL Subventions d'investissement	1 435 527	57 867
CM Provisions réglementées et fonds assimilés	-1 614	0
CP TOTAL CAPITAUX PROPRES (I)	47 715 715	42 614 353
DETTES FINANCIÈRES ET RESSOURCES ASSIMILÉES (1)		
DA Emprunts	14 654 367	14 462 246
DB Dettes de crédit-bail et contrats assimilés	283 885	531 918
DC Dettes financières diverses	22 001 615	19 646 847
DD Provisions financières pour risques et charges	-90 051	-249 493
DE (1) dont H.A.O. : /	0	0
DF TOTAL DETTES FINANCIÈRES (II)	36 849 815	34 391 517
DG TOTAL RESSOURCES STABLES (I + II)	84 565 530	77 005 870
PASSIF CIRCULANT		
DH Dettes circulantes H.A.O.et ressources assimilées	347 526	372 891
DI Clients, avances reçues	2 940 766	1 991 113
DJ Fournisseurs d'exploitation	10 511 773	10 853 714
DK Dettes fiscales	617 128	595 207
DL Dettes sociales	1 206 216	684 438
DM Autres dettes	91 787 321	96 287 184
DN Risques provisionnés	550 396	140 544
DP TOTAL PASSIF CIRCULANT (III)	107 961 126	110 925 091
TRÉSORERIE-PASSIF		
DQ Banques, crédits d'escompte	0	442
DR Banques, crédits de trésorerie	10 534	15 952
DS Banques, découverts	3 836 890	691 656
DT TOTAL TRÉSORERIE-PASSIF (IV)	3 847 424	708 050
DU Écarts de conversion-Passif (V)	1	1
DZ TOTAL GÉNÉRAL (I + II + III + IV + V)	196 374 080	188 639 011

Forme juridique 14 – Société Civile Immobilière (SCI) : Compte de résultat –charges (en milliers de FCFA)

Rubriques	2017	2016
ACTIVITÉ D'EXPLOITATION		
RA Achats de marchandises	58 933	94 435
RB Variation de stocks	134 668	306 445
(Marge brute sur marchandises voir TB)		
RC Achats de matières premières et fournitures liées	546 060	409 996
RD Variation de stocks	-2 172	-372
(Marge brute sur matières voir TG)		
RE Autres achats	2 555 655	2 754 564
RH Variation de stocks	1 622	339
RI Transports	192 544	154 495
RJ Services extérieurs	8 392 695	4 761 106
RK Impôts et taxes	543 179	493 891
RL Autres charges	3 485 206	5 476 248
(Valeur ajoutée voir TN)		
RP Charges de personnel(1)	1 402 310	1 448 364
(1) dont personnel extérieur / ...	-266	-266
RQ (Excédent brut d'exploitation voir TQ)		
RS Dotations aux amortissements et aux provisions	8 127 008	8 269 412
RW Total des charges d'exploitation	25 437 708	24 168 924
(Résultat d'exploitation voir TX)		
ACTIVITÉ FINANCIÈRE	0	0
SA Frais financiers	1 792 218	1 561 352
SC Pertes de change	163	0
SD Dotations aux amortissements et aux provisions	32 758	202 524
SF Total des charges financières	1 825 140	1 763 875
(Résultat financier voir UG)		
SH Total des charges des activités ordinaires	27 262 848	25 932 800
(Résultat des activités ordinaires voir UI)		
HORS ACTIVITÉS ORDINAIRES (H.A.O.)	0	0
SK Valeurs comptables des cessions d'immobilisation	64 755	64 755
SL Charges H.A.O.	134 674	105 204
SM Dotations H.A.O.	24 505	75 725
SO Total des charges H.A.O.	223 934	245 684
(Résultat H.A.O. voir UP)		
SQ Participation des travailleurs	264	264
SR Impôts sur le résultat	1 132 831	1 025 758
SS Total participation et impôts	1 133 095	1 026 022
ST TOTAL GÉNÉRAL DES CHARGES	28 619 877	27 204 506
(Résultat net voir UZ)		

Forme juridique 14 – Société Civile Immobilière (SCI) : Compte de résultat – produits (en milliers de FCFA)

Rubriques			2017	2016
ACTIVITÉ D'EXPLOITATION				
TA Ventes de marchandises			677 211	590 210
TB MARGE BRUTE SUR MARCHANDISES	483 609	189 330		
TC Ventes de produits fabriqués			165 239	166 625
TD Travaux, services vendus			23 588 876	23 174 175
TE Production stockée (ou déstockage)			0	5 588
TF Production immobilisée			539 073	538 563
TG MARGE BRUTE SUR MATIÈRES	23 749 300	23 475 327		
TH Produits accessoires			1 094 925	959 264
TI CHIFFRE D'AFFAIRES(1) (TA + TC + TD + TH)	25 526 251	24 890 274		
TJ (1) dont à l'exportation	51 098	40 792		
TK Subventions d'exploitation			587	263
TL Autres produits			153 033	123 735
TN VALEUR AJOUTÉE	10 310 554	11 107 275		
TQ EXCÉDENT BRUT D'EXPLOITATION	8 908 243	9 658 910		
TS Reprises de provisions			529 591	261 855
TT Transferts de charges			567 567	582 182
TW Total des produits d'exploitation			27 316 101	26 402 460
TX RÉSULTAT D'EXPLOITATION Bénéfice (+) ; Perte (-)	1 878 393	2 233 535		
ACTIVITÉ FINANCIÈRE				
UA Revenus financiers			118 547	139 835
UC Gains de change			220	1
UD Reprises de provisions			0	0
UE Transferts de charges			2 040	2 598
UF Total des produits financiers			120 807	142 434
UG RÉSULTAT FINANCIER (+ ou -)	-1 704 333	-1 621 442		
UH Total des produits des activités ordinaires			27 436 908	26 544 893
UI RÉSULTAT DES ACTIVITÉS ORDINAIRES (+ ou -)	174 060	612 093		
UJ (1) dont impôt correspondant	87 932	131 336		
Hors activités ORDINAIRES (H.A.O.)				
UK Produits des cessions d'immobilisations			40 143	40 143
UL Produits H.A.O.			13 201	18 590
UM Reprises H.A.O.			24 505	47 223
UN Transferts de charges			0	5 029
UO Total des produits H.A.O.			77 848	110 984
UP RÉSULTAT H.A.O. (+ ou -)	-146 086	-134 700		
UT TOTAL GÉNÉRAL DES PRODUITS			27 514 756	26 655 877
UZ RÉSULTAT NET Bénéfice (+) ; Perte (-)	-1 105 120	-548 628		

Forme juridique 14 – Société Civile Immobilière (SCI) : Situation et mouvement de l'actif immobilisé (en milliers de FCFA)

		A	B: AUGMENTATION			C: DIMINUTION		D=A + B - C
		Montant brut à l'ouverture de l'exercice	Acquisition, Apports, Création	Virements de poste à poste	Suite à une réévaluation pratiquée au cours de l'exercice	Cessions; Scissions hors service	Virement de poste à poste	Montant brut à la clôture de l'exercice
CHARGES IMMOBILISÉES : totaux lignes 2 et 3	1	1 073 470	131 233	- 30 182	-	153 564	18 533	1 002 424
Frais d'établissement et charges à répartir	2	844 039	131 233	- 30 182	-	151 747	18 453	774 890
Primes de remboursement des obligations	3	229 431	-	-	-	1 817	80	227 534
IMMOBILISATIONS INCORPORELLES : lignes 5 à 8	4	246 480	101	10 150	-	-	12 150	244 581
Frais de recherche et de développement	5	4 036	-	10 150	-	-	10 150	4 036
Brevets, licences, logiciels	6	23 302	101	-	-	-	2 000	21 403
Fonds commercial	7	150 000	-	-	-	-	-	150 000
Autres immobilisations incorporelles	8	69 142	-	-	-	-	-	69 142
IMMOBILISATIONS CORPORELLES : lignes 10 à 15	9	194 809 530	16 495 440	552 981	140 552	623 066	558 704	210 816 732
Terrains	10	45 711 763	5 762 251	-	-	17 114	-	51 456 899
Bâtiments	11	118 293 091	5 811 093	429 508	-	368 711	503 386	123 661 595
Installations et agencements	12	12 708 502	735 717	103 927	140 552	1 635	17 237	13 669 827
Matériel	13	4 078 081	532 316	19 546	-	4 562	22 081	4 603 300
Matériel de transport	14	3 011 416	1 107 376	-	-	3 000	-	4 115 792
AVANCES ET ACOMPTES VERSÉS SUR IMMOBILISATIONS	15	11 006 677	2 546 686	-	-	228 045	16 000	13 309 319
IMMOBILISATIONS FINANCIÈRES : lignes 17 et 18	16	4 550 959	60 739	-	-	41 050	90	4 570 558
Titres de participation	17	2 678 647	-	-	-	-	-	2 678 647
Autres immobilisations financières	18	1 872 311	60 739	-	-	41 050	90	1 891 910
TOTAL GÉNÉRAL : lignes 1, 4, 9 et 16	19	200 680 439	16 687 513	532 948	140 552	817 681	590 386	216 633 386

Les données de ce tableau concernent 263 Société Civile Immobilière (SCI) sur les 307 unités de cette forme juridique ayant déposé leur DSF de l'exercice 2017. Leur chiffre d'affaires représente 90,3% de l'ensemble des SCI suscitées.

Forme juridique 15 – Société Civile Professionnelle (SCP): Evolution des effectifs employés

Qualifications		Camerounais	Autres ressortissants CEMAC	Autres pays OHADA	Hors pays OHADA	Total
Cadres supérieurs	Début d'exercice	18	0	0	0	18
	Embauches	0	0	0	0	0
	Départs	0	0	0	0	0
	Fin d'exercice	18	0	0	0	18
Techniciens supérieurs et cadres moyens	Début d'exercice	4	0	0	0	4
	Embauches	5	0	0	0	5
	Départs	0	0	0	0	0
	Fin d'exercice	9	0	0	0	9
Techniciens, agents de maîtrise et ouvriers qualifiés	Début d'exercice	27	0	0	0	27
	Embauches	5	0	0	0	5
	Départs	1	0	0	0	1
	Fin d'exercice	31	0	0	0	31
Employés, manœuvres, ouvriers et apprentis	Début d'exercice	87	0	0	0	87
	Embauches	43	0	0	0	43
	Départs	6	0	0	0	6
	Fin d'exercice	124	0	0	0	124
Total	Début d'exercice	136	0	0	0	136
	Embauches	53	0	0	0	53
	Départs	7	0	0	0	7
	Fin d'exercice	182	0	0	0	182

Forme juridique 15 – Société Civile Professionnelle (SCP): Bilan – actif (en milliers de FCFA)

Rubriques	2017			2016
	Brut	Amortissement	Net	Net
ACTIF IMMOBILISÉ				
AA Charges immobilisées	3 183	0	3 183	3 748
AX Frais d'établissement	691	0	691	1 256
AY Charges à répartir	2 492	0	2 492	2 492
AC Primes de remboursement des obligations	0	0	0	0
AD Immobilisations incorporelles	5 529	1 133	4 396	3 939
AE Frais de recherche et de développement	0	0	0	0
AF Brevets, licences, logiciels	520	386	134	182
AG Fonds commercial	3 025	0	3 025	3 025
AH Autres immobilisations incorporelles	1 984	747	1 237	733
AI Immobilisations corporelles	1 084 059	741 128	342 932	350 391
AJ Terrains	45 199	24 418	20 781	27 941
AK Bâtiments	72 270	40 973	31 297	25 081
AL Installations et agencements	151 371	109 842	41 529	45 047
AM Matériel	411 540	241 036	170 504	165 140
AN Matériel de transport	403 680	324 859	78 821	87 183
AP Avances et acomptes versés sur immobilisations	4 135	3 772	363	363
AQ Immobilisations financières	1 837 964	0	1 837 964	1 839 013
AR Titres de participation	1 479 620	0	1 479 620	1 480 670
AS Autres immobilisations financières	358 344	0	358 344	358 344
AW (1) dont H.A.O. : Brut /	0	0	0	0
Net /	0	0	0	0
AZ TOTAL ACTIF IMMOBILISÉ (I)	2 934 869	746 033	2 188 836	2 197 454
ACTIF CIRCULANT				
BA Actif circulant H.A.O.	0	0	0	0
BB Stocks	1 313 814	990	1 312 824	1 312 824
BC Marchandises	1 263 814	990	1 262 824	1 262 824
BD Matières premières et autres approvisionnement	50 000	0	50 000	50 000
BE En-cours	0	0	0	0
BF Produits fabriqués	0	0	0	0
BG Créances et emplois assimilés	1 032 245	67 314	964 931	763 312
BH Fournisseurs, avances versées	60	0	60	14 387
BI Clients	468 714	56 143	412 571	325 353
BJ Autres créances	563 471	11 171	552 299	423 571
BK TOTAL ACTIF CIRCULANT (II)	2 346 059	68 304	2 277 754	2 076 136
TRÉSORERIE-ACTIF				
BQ Titres de placement	0	0	0	2 989
BR Valeurs à encaisser	0	0	0	0
BS Banques, chèques postaux, caisse	211 356	16 733	194 623	312 343
BT TOTAL TRÉSORERIE-ACTIF (III)	211 356	16 733	194 623	315 332
BU Écarts de conversion-Actif (IV)	0	0	0	2 709
BZ TOTAL GÉNÉRAL (I + II + III + IV)	5 492 284	831 071	4 661 214	4 591 631

Forme juridique 15 – Société Civile Professionnelle (SCP): Bilan – passif (en milliers de FCFA)

Rubriques	2017	2016
CAPITAUX PROPRES ET RESSOURCES ASSIMILÉES		
CA Capital	2 784 538	2 822 059
CB Actionnaires capital non appelé	51 000	51 000
CC Primes et Réserves	-29 265	-194 662
CD Primes d'apport, d'émission, de fusion	0	0
CE Écarts de réévaluation	0	0
CF Réserves indisponibles	0	0
CG Réserves libres	22 936	22 936
CH Report à nouveau	-52 201	-217 598
CI Résultat net de l'exercice (bénéfice + ou perte -)	102 902	112 247
CK Autres capitaux propres	0	9 276
CL Subventions d'investissement	0	9 276
CM Provisions réglementées et fonds assimilés	0	0
CP TOTAL CAPITAUX PROPRES (I)	2 909 176	2 799 919
DETTES FINANCIÈRES ET RESSOURCES ASSIMILÉES (1)		
DA Emprunts	9 120	9 120
DB Dettes de crédit-bail et contrats assimilés	0	0
DC Dettes financières diverses	86 481	84 538
DD Provisions financières pour risques et charges	2 101	2 101
DE (1) dont H.A.O. : /	0	0
DF TOTAL DETTES FINANCIÈRES (II)	97 701	95 759
DG TOTAL RESSOURCES STABLES (I + II)	3 006 877	2 895 678
PASSIF CIRCULANT		
DH Dettes circulantes H.A.O.et ressources assimilées	2 500	2 500
DI Clients, avances reçues	42 640	42 640
DJ Fournisseurs d'exploitation	147 534	174 061
DK Dettes fiscales	94 278	77 556
DL Dettes sociales	36 142	45 835
DM Autres dettes	1 291 726	1 316 296
DN Risques provisionnés	16 000	16 000
DP TOTAL PASSIF CIRCULANT (III)	1 630 820	1 674 888
TRÉSORERIE-PASSIF		
DQ Banques, crédits d'escompte	0	0
DR Banques, crédits de trésorerie	0	0
DS Banques, découverts	23 517	21 065
DT TOTAL TRÉSORERIE-PASSIF (IV)	23 517	21 065
DU Écarts de conversion-Passif (V)	0	0
DZ TOTAL GÉNÉRAL (I + II + III + IV + V)	4 661 214	4 591 631

Forme juridique 15 – Société Civile Professionnelle (SCP): Compte de résultat – charges (en milliers de FCFA)

Rubriques	2017	2016
ACTIVITÉ D'EXPLOITATION		
RA Achats de marchandises	2 789	2 789
RB Variation de stocks	106	106
(Marge brute sur marchandises voir TB)		
RC Achats de matières premières et fournitures liées	29 621	18 127
RD Variation de stocks	0	0
(Marge brute sur matières voir TG)		
RE Autres achats	188 963	171 028
RH Variation de stocks	0	0
RI Transports	57 378	46 043
RJ Services extérieurs	576 308	318 750
RK Impôts et taxes	30 716	33 611
RL Autres charges	100 040	245 838
(Valeur ajoutée voir TN)		
RP Charges de personnel(1)	570 899	589 409
(1) dont personnel extérieur / ...	86 245	0
RQ (Excédent brut d'exploitation voir TQ)		
RS Dotations aux amortissements et aux provisions	80 938	92 404
RW Total des charges d'exploitation	1 637 758	1 518 106
(Résultat d'exploitation voir TX)		
ACTIVITÉ FINANCIÈRE	0	0
SA Frais financiers	2 491	2 707
SC Pertes de change	0	0
SD Dotations aux amortissements et aux provisions	0	0
SF Total des charges financières	2 491	2 707
(Résultat financier voir UG)		
SH Total des charges des activités ordinaires	1 640 250	1 520 813
(Résultat des activités ordinaires voir UI)		
HORS ACTIVITÉS ORDINAIRES (H.A.O.)	0	0
SK Valeurs comptables des cessions d'immobilisation	0	0
SL Charges H.A.O.	0	0
SM Dotations H.A.O.	0	0
SO Total des charges H.A.O.	0	0
(Résultat H.A.O. voir UP)		
SQ Participation des travailleurs	0	0
SR Impôts sur le résultat	76 519	77 930
SS Total participation et impôts	76 519	77 930
ST TOTAL GÉNÉRAL DES CHARGES	1 716 769	1 598 742
(Résultat net voir UZ)		

Forme juridique 15 – Société Civile Professionnelle (SCP): Compte de résultat – produits (en milliers de FCFA)

Rubriques			2017	2016
ACTIVITÉ D'EXPLOITATION				
TA Ventes de marchandises			139 662	126 171
TB MARGE BRUTE SUR MARCHANDISES	136 767	123 276		
TC Ventes de produits fabriqués			34 714	34 714
TD Travaux, services vendus			1 593 450	1 513 883
TE Production stockée (ou déstockage)			-51 042	-51 042
TF Production immobilisée			0	0
TG MARGE BRUTE SUR MATIÈRES	1 547 502	1 479 428		
TH Produits accessoires			269	0
TI CHIFFRE D'AFFAIRES(1) (TA + TC + TD + TH)	1 768 095	1 674 767		
TJ (1) dont à l'exportation	0	0		
TK Subventions d'exploitation			0	0
TL Autres produits			35 326	37 176
TN VALEUR AJOUTÉE	766 459	824 609		
TQ EXCÉDENT BRUT D'EXPLOITATION	195 560	235 200		
TS Reprises de provisions			2 150	2 150
TT Transferts de charges			64 686	47 722
TW Total des produits d'exploitation			1 819 216	1 710 773
TX RÉSULTAT D'EXPLOITATION Bénéfice (+) ; Perte (-)	181 458	192 668		
ACTIVITÉ FINANCIÈRE				
UA Revenus financiers			423	194
UC Gains de change			30	30
UD Reprises de provisions			0	0
UE Transferts de charges			2	6
UF Total des produits financiers			455	230
UG RÉSULTAT FINANCIER (+ ou -)	-2 037	-2 478		
UH Total des produits des activités ordinaires			1 819 671	1 711 003
UI RÉSULTAT DES ACTIVITÉS ORDINAIRES (+ ou -)	179 421	190 190		
UJ (1) dont impôt correspondant	14 036	363		
Hors activités ORDINAIRES (H.A.O.)				
UK Produits des cessions d'immobilisations			0	0
UL Produits H.A.O.			0	-14
UM Reprises H.A.O.			0	0
UN Transferts de charges			0	0
UO Total des produits H.A.O.			0	-14
UP RÉSULTAT H.A.O. (+ ou -)	0	-14		
UT TOTAL GÉNÉRAL DES PRODUITS			1 819 671	1 710 989
UZ RÉSULTAT NET Bénéfice (+) ; Perte (-)	102 902	112 247		

Forme juridique 15 – Société Civile Professionnelle (SCP): Situation et mouvement de l'actif immobilisé (en milliers de FCFA)

		A	B: AUGMENTATION			C: DIMINUTION		D=A + B - C
		Montant brut à l'ouverture de l'exercice	Acquisition, Apports, Création	Virements de poste à poste	Suite à une réévaluation pratiquée au cours de l'exercice	Cessions; Scissions hors service	Virement de poste à poste	Montant brut à la clôture de l'exercice
CHARGES IMMOBILISÉES : totaux lignes 2 et 3	1	3 433	130	-	-	-	-	3 563
Frais d'établissement et charges à répartir	2	3 433	130	-	-	-	-	3 563
Primes de remboursement des obligations	3	-	-	-	-	-	-	-
IMMOBILISATIONS INCORPORELLES : lignes 5 à 8	4	5 868	650	-	-	-	-	6 518
Frais de recherche et de développement	5	-	-	-	-	-	-	-
Brevets, licences, logiciels	6	985	100	-	-	-	-	1 085
Fonds commercial	7	4 500	-	-	-	-	-	4 500
Autres immobilisations incorporelles	8	384	550	-	-	-	-	934
IMMOBILISATIONS CORPORELLES : lignes 10 à 15	9	962 911	22 002	-	-	-	12 070	972 843
Terrains	10	17 500	-	-	-	-	-	17 500
Bâtiments	11	48 311	-	-	-	-	-	48 311
Installations et agencements	12	147 079	2 804	-	-	-	-	149 883
Matériel	13	520 078	18 823	-	-	-	12 070	526 831
Matériel de transport	14	179 490	-	-	-	-	-	179 490
AVANCES ET ACOMPTES VERSÉS SUR IMMOBILISATIONS	15	50 453	376	-	-	-	-	50 829
IMMOBILISATIONS FINANCIÈRES : lignes 17 et 18	16	1 836 864	-	-	-	-	-	1 836 864
Titres de participation	17	1 480 301	-	-	-	-	-	1 480 301
Autres immobilisations financières	18	356 563	-	-	-	-	-	356 563
TOTAL GÉNÉRAL : lignes 1, 4, 9 et 16	19	2 809 076	22 782	-	-	-	12 070	2 819 788

Les données de ce tableau concernent 37 Sociétés Civile Professionnelle (SCP) sur les 44 unités de cette forme juridique ayant déposé leur DSF de l'exercice 2017. Leur chiffre d'affaires représente 89,9% de l'ensemble des SCP suscitées.

Forme juridique 16 – Société par Actions Simplifiées (SAS) : Evolution des effectifs employés

Qualifications		Camerounais	Autres ressortissants CEMAC	Autres pays OHADA	Hors pays OHADA	Total
Cadres supérieurs	Début d'exercice	5	0	3	6	14
	Embauches	1	0	0	0	1
	Départs	0	0	0	1	1
	Fin d'exercice	6	0	3	5	14
Techniciens supérieurs et cadres moyens	Début d'exercice	28	0	0	0	28
	Embauches	4	0	0	0	4
	Départs	5	0	0	0	5
	Fin d'exercice	27	0	0	0	27
Techniciens, agents de maîtrise et ouvriers qualifiés	Début d'exercice	45	0	0	0	45
	Embauches	4	0	0	0	4
	Départs	9	0	0	0	9
	Fin d'exercice	40	0	0	0	40
Employés, manœuvres, ouvriers et apprentis	Début d'exercice	70	0	3	0	73
	Embauches	13	0	0	0	13
	Départs	0	0	0	0	0
	Fin d'exercice	83	0	3	0	86
Total	Début d'exercice	148	0	6	6	160
	Embauches	22	0	0	0	22
	Départs	14	0	0	1	15
	Fin d'exercice	156	0	6	5	167

Forme juridique 16 – Société par Actions Simplifiées (SAS) : Bilan-actif (en milliers de FCFA)

Rubriques	2017			2016
	Brut	Amortissement	Net	Net
ACTIF IMMOBILISÉ				
AA Charges immobilisées	32 508	0	32 508	33 556
AX Frais d'établissement	32 508	0	32 508	33 556
AY Charges à répartir	0	0	0	0
AC Primes de remboursement des obligations	0	0	0	0
AD Immobilisations incorporelles	6 681	4 222	2 459	4 566
AE Frais de recherche et de développement	0	0	0	0
AF Brevets, licences, logiciels	6 681	4 222	2 459	4 566
AG Fonds commercial	0	0	0	0
AH Autres immobilisations incorporelles	0	0	0	0
AI Immobilisations corporelles	11 134 139	8 314 879	2 819 261	2 810 313
AJ Terrains	86 107	8 323	77 784	77 784
AK Bâtiments	568 637	211 401	357 236	420 804
AL Installations et agencements	67 896	30 156	37 739	2 083 706
AM Matériel	9 981 047	7 725 522	2 255 524	95 321
AN Matériel de transport	430 453	339 476	90 977	132 699
AP Avances et acomptes versés sur immobilisations	0	0	0	0
AQ Immobilisations financières	27 804	780	27 024	44 763
AR Titres de participation	0	0	0	0
AS Autres immobilisations financières	27 804	780	27 024	44 763
AW (1) dont H.A.O. : Brut /	0	0	0	0
Net /	0	0	0	0
AZ TOTAL ACTIF IMMOBILISÉ (I)	11 201 132	8 319 881	2 881 251	2 893 199
ACTIF CIRCULANT				
BA Actif circulant H.A.O.	0	0	0	0
BB Stocks	1 574 465	223 168	1 351 297	1 658 997
BC Marchandises	1 550 934	223 168	1 327 766	1 636 182
BD Matières premières et autres approvisionnement	22 816	0	22 816	22 816
BE En-cours	0	0	0	0
BF Produits fabriqués	716	0	716	0
BG Créances et emplois assimilés	4 330 242	23 055	4 307 187	6 222 713
BH Fournisseurs, avances versées	3 100	0	3 100	22 167
BI Clients	1 796 622	21 573	1 775 049	5 672 380
BJ Autres créances	2 530 520	1 482	2 529 038	528 166
BK TOTAL ACTIF CIRCULANT (II)	5 904 707	246 223	5 658 484	7 881 710
TRÉSORERIE-ACTIF				
BQ Titres de placement	237	0	237	237
BR Valeurs à encaisser	27 800	0	27 800	0
BS Banques, chèques postaux, caisse	319 328	61 487	257 841	88 260
BT TOTAL TRÉSORERIE-ACTIF (III)	347 364	61 487	285 877	88 497
BU Écarts de conversion-Actif (IV)	5 075	0	5 075	0
BZ TOTAL GÉNÉRAL (I + II + III + IV)	17 458 279	8 627 591	8 830 688	10 863 406

Forme juridique 16 – Société par Actions Simplifiées (SAS) : Bilan-passif (en milliers de FCFA)

Rubriques	2017	2016
CAPITAUX PROPRES ET RESSOURCES ASSIMILÉES		
CA Capital	64 326	64 326
CB Actionnaires capital non appelé	0	0
CC Primes et Réserves	-4 952 025	-5 091 113
CD Primes d'apport, d'émission, de fusion	0	0
CE Écarts de réévaluation	0	0
CF Réserves indisponibles	0	0
CG Réserves libres	9 758	0
CH Report à nouveau	-4 961 782	-5 091 113
CI Résultat net de l'exercice (bénéfice + ou perte -)	26 489	-3 189 564
CK Autres capitaux propres	0	0
CL Subventions d'investissement	0	0
CM Provisions réglementées et fonds assimilés	0	0
CP TOTAL CAPITAUX PROPRES (I)	-4 861 210	-8 216 352
DETTES FINANCIÈRES ET RESSOURCES ASSIMILÉES (1)		
DA Emprunts	0	137 559
DB Dettes de crédit-bail et contrats assimilés	0	0
DC Dettes financières diverses	0	0
DD Provisions financières pour risques et charges	88 693	1 879
DE (1) dont H.A.O. : /	0	0
DF TOTAL DETTES FINANCIÈRES (II)	88 693	139 438
DG TOTAL RESSOURCES STABLES (I + II)	-4 772 517	-8 076 913
PASSIF CIRCULANT		
DH Dettes circulantes H.A.O.et ressources assimilées	0	0
DI Clients, avances reçues	0	0
DJ Fournisseurs d'exploitation	833 075	17 340 932
DK Dettes fiscales	349 998	231 971
DL Dettes sociales	194 293	194 538
DM Autres dettes	10 610 813	819 717
DN Risques provisionnés	5 000	219 867
DP TOTAL PASSIF CIRCULANT (III)	11 993 179	18 807 025
TRÉSORERIE-PASSIF		
DQ Banques, crédits d'escompte	0	0
DR Banques, crédits de trésorerie	0	0
DS Banques, découverts	6 862	133 294
DT TOTAL TRÉSORERIE-PASSIF (IV)	6 862	133 294
DU Écarts de conversion-Passif (V)	1 603 164	0
DZ TOTAL GÉNÉRAL (I + II + III + IV + V)	8 830 688	10 863 406

Forme juridique 16 – Société par Actions Simplifiées (SAS) : Compte de résultat-charges (en milliers de FCFA)

Rubriques	2017	2016
ACTIVITÉ D'EXPLOITATION		
RA Achats de marchandises	1 844 294	3 569 259
RB Variation de stocks	274 343	-120 707
(Marge brute sur marchandises voir TB)		
RC Achats de matières premières et fournitures liées	1 322	7 379
RD Variation de stocks	0	0
(Marge brute sur matières voir TG)		
RE Autres achats	444 267	2 058 560
RH Variation de stocks	41 660	0
RI Transports	382 256	394 493
RJ Services extérieurs	2 256 812	1 987 020
RK Impôts et taxes	139 635	328 068
RL Autres charges	258 938	2 593 943
(Valeur ajoutée voir TN)		
RP Charges de personnel(1)	2 476 792	3 276 805
(1) dont personnel extérieur / ...	0	0
RQ (Excédent brut d'exploitation voir TQ)		
RS Dotations aux amortissements et aux provisions	872 146	1 898 807
RW Total des charges d'exploitation	8 992 465	15 993 627
(Résultat d'exploitation voir TX)		
ACTIVITÉ FINANCIÈRE	0	0
SA Frais financiers	209 551	241 179
SC Pertes de change	2 582 863	12 213 087
SD Dotations aux amortissements et aux provisions	0	0
SF Total des charges financières	2 792 414	12 454 266
(Résultat financier voir UG)		
SH Total des charges des activités ordinaires	11 784 879	28 447 893
(Résultat des activités ordinaires voir UI)		
HORS ACTIVITÉS ORDINAIRES (H.A.O.)	0	0
SK Valeurs comptables des cessions d'immobilisation	31 183	0
SL Charges H.A.O.	0	0
SM Dotations H.A.O.	0	0
SO Total des charges H.A.O.	31 183	0
(Résultat H.A.O. voir UP)		
SQ Participation des travailleurs	0	0
SR Impôts sur le résultat	619 030	999 768
SS Total participation et impôts	619 030	999 768
ST TOTAL GÉNÉRAL DES CHARGES	12 435 092	29 447 661
(Résultat net voir UZ)		

Forme juridique 16 – Société par Actions Simplifiées (SAS) : Compte de résultat-produit (en milliers de FCFA)

Rubriques			2017	2016
ACTIVITÉ D'EXPLOITATION				
TA Ventes de marchandises			2 423 024	4 509 228
TB MARGE BRUTE SUR MARCHANDISES	304 387	1 060 676		
TC Ventes de produits fabriqués			168 201	0
TD Travaux, services vendus			5 628 514	6 775 215
TE Production stockée (ou déstockage)			0	0
TF Production immobilisée			0	245 609
TG MARGE BRUTE SUR MATIÈRES	5 795 393	7 013 445		
TH Produits accessoires			69 530	21 343
TI CHIFFRE D'AFFAIRES(1) (TA + TC + TD + TH)	8 289 269	11 305 786		
TJ (1) dont à l'exportation	1 915 960	7 402		
TK Subventions d'exploitation			23 495	23 495
TL Autres produits			531 532	2 778 881
TN VALEUR AJOUTÉE	3 200 770	3 535 757		
TQ EXCÉDENT BRUT D'EXPLOITATION	723 978	258 952		
TS Reprises de provisions			67 218	1 922
TT Transferts de charges			6 196	106 737
TW Total des produits d'exploitation			8 917 711	14 462 430
TX RÉSULTAT D'EXPLOITATION Bénéfice (+) ; Perte (-)	-74 754	-1 531 197		
ACTIVITÉ FINANCIÈRE				
UA Revenus financiers			0	0
UC Gains de change			3 498 061	11 795 666
UD Reprises de provisions			0	0
UE Transferts de charges			0	0
UF Total des produits financiers			3 498 061	11 795 666
UG RÉSULTAT FINANCIER (+ ou -)	705 647	-658 599		
UH Total des produits des activités ordinaires			12 415 772	26 258 097
UI RÉSULTAT DES ACTIVITÉS ORDINAIRES (+ ou -)	630 893	-2 189 796		
UJ (1) dont impôt correspondant				
Hors activités ORDINAIRES (H.A.O.)				
UK Produits des cessions d'immobilisations			45 212	0
UL Produits H.A.O.			597	0
UM Reprises H.A.O.			0	0
UN Transferts de charges			0	0
UO Total des produits H.A.O.			45 809	0
UP RÉSULTAT H.A.O. (+ ou -)	14 626	0		
UT TOTAL GÉNÉRAL DES PRODUITS			12 461 581	26 258 097
UZ RÉSULTAT NET Bénéfice (+) ; Perte (-)	26 489	-3 189 564		

Forme juridique 16 – Société par Actions Simplifiées (SAS) : Situation et mouvement de l'actif immobilisé (en milliers de FCFA)

		A	B: AUGMENTATION			C: DIMINUTION		D=A + B - C
		Montant brut à l'ouverture de l'exercice	Acquisition, Apports, Création	Virements de poste à poste	Suite à une réévaluation pratiquée au cours de l'exercice	Cessions; Scissions hors service	Virement de poste à poste	Montant brut à la clôture de l'exercice
CHARGES IMMOBILISÉES : totaux lignes 2 et 3	1	34 361	179	-	-	983	-	33 556
Frais d'établissement et charges à répartir	2	34 361	179	-	-	983	-	33 556
Primes de remboursement des obligations	3	-	-	-	-	-	-	-
IMMOBILISATIONS INCORPORELLES : lignes 5 à 8	4	6 681	-	-	-	-	-	6 681
Frais de recherche et de développement	5	-	-	-	-	-	-	-
Brevets, licences, logiciels	6	6 322	-	-	-	-	-	6 322
Fonds commercial	7	-	-	-	-	-	-	-
Autres immobilisations incorporelles	8	359	-	-	-	-	-	359
IMMOBILISATIONS CORPORELLES : lignes 10 à 15	9	11 087 732	103 172	-	-	76 926	-	11 113 978
Terrains	10	69 461	-	-	-	-	-	69 461
Bâtiments	11	558 466	9 681	-	-	-	-	568 147
Installations et agencements	12	70 776	40	-	-	-	-	70 816
Matériel	13	9 971 406	72 452	-	-	68 756	-	9 975 102
Matériel de transport	14	417 623	21 000	-	-	8 170	-	430 453
AVANCES ET ACOMPTES VERSÉS SUR IMMOBILISATIONS	15	-	-	-	-	-	-	-
IMMOBILISATIONS FINANCIÈRES : lignes 17 et 18	16	15 755	13 549	-	-	1 500	-	27 804
Titres de participation	17	-	-	-	-	-	-	-
Autres immobilisations financières	18	15 755	13 549	-	-	1 500	-	27 804
TOTAL GÉNÉRAL : lignes 1, 4, 9 et 16	19	11 144 529	116 900	-	-	79 410	-	11 182 019

Les données de ce tableau concernent 10 Sociétés par Actions Simplifiées (SAS) sur les 12 unités de cette forme juridique ayant déposé leur DSF de l'exercice 2017. Leur chiffre d'affaires représente 96,8% de l'ensemble des SAS suscitées.

Autres formes juridiques : Evolution des effectifs employés

Qualifications		Camerounais	Autres ressortissants CEMAC	Autres pays OHADA	Hors pays OHADA	Total
Cadres supérieurs	Début d'exercice	335	1	5	51	392
	Embauches	52	5	8	22	87
	Départs	25	0	2	20	47
	Fin d'exercice	362	6	11	53	432
Techniciens supérieurs et cadres moyens	Début d'exercice	471	0	2	6	479
	Embauches	80	0	0	17	97
	Départs	61	0	0	7	68
	Fin d'exercice	490	0	2	16	508
Techniciens, agents de maîtrise et ouvriers qualifiés	Début d'exercice	2 082	1	1	40	2124
	Embauches	427	0	0	90	517
	Départs	237	0	1	31	269
	Fin d'exercice	2 272	1	0	99	2372
Employés, manœuvres, ouvriers et apprentis	Début d'exercice	4 566	0	3	3	4572
	Embauches	1 322	0	0	6	1328
	Départs	736	0	0	1	737
	Fin d'exercice	5 152	0	3	8	5163
Total	Début d'exercice	7 454	2	11	100	7 567
	Embauches	1 881	5	8	135	2 029
	Départs	1 059	0	3	59	1 121
	Fin d'exercice	8 276	7	16	176	8 475

Autres formes juridiques : Bilan-actif (en milliers de FCFA)

Rubriques	2017			2016
	Brut	Amortissement	Net	Net
ACTIF IMMOBILISÉ				
AA Charges immobilisées	43 321 163	5 359	43 315 804	231 437
AX Frais d'établissement	125 237	1 904	123 333	90 377
AY Charges à répartir	43 133 327	3 454	43 129 873	78 462
AC Primes de remboursement des obligations	62 598	0	62 598	62 598
AD Immobilisations incorporelles	240 416 115	609 924	239 806 190	147 377
AE Frais de recherche et de développement	236 810 532	125 751	236 684 780	5 694
AF Brevets, licences, logiciels	3 385 714	395 443	2 990 270	57 123
AG Fonds commercial	3 500	0	3 500	2 500
AH Autres immobilisations incorporelles	216 370	88 730	127 640	82 060
AI Immobilisations corporelles	141 486 403	77 471 983	64 014 421	48 406 100
AJ Terrains	12 214 676	2 142 025	10 072 651	5 120 852
AK Bâtiments	40 175 898	17 162 253	23 013 645	17 458 176
AL Installations et agencements	7 022 425	2 428 013	4 594 412	1 598 994
AM Matériel	61 991 075	38 888 882	23 102 193	20 771 783
AN Matériel de transport	20 082 329	16 850 810	3 231 518	3 456 295
AP Avances et acomptes versés sur immobilisations	1 229 269	215 777	1 013 492	952 251
AQ Immobilisations financières	3 318 866	119 490	3 199 377	1 075 663
AR Titres de participation	654 937	1 000	653 937	60 570
AS Autres immobilisations financières	2 663 929	118 490	2 545 439	1 015 093
AW (1) dont H.A.O. : Brut /	186	0	186	0
Net /	28 200	7 320	20 880	0
AZ TOTAL ACTIF IMMOBILISÉ (I)	429 771 817	78 422 532	351 349 284	50 812 828
ACTIF CIRCULANT				
BA Actif circulant H.A.O.	88	0	88	612
BB Stocks	32 527 964	177 633	32 350 331	30 924 555
BC Marchandises	5 932 832	116 642	5 816 190	750 235
BD Matières premières et autres approvisionnement	13 757 887	11 497	13 746 390	7 822 099
BE En-cours	12 165 540	18 065	12 147 474	21 968 840
BF Produits fabriqués	671 706	31 429	640 277	383 382
BG Créances et emplois assimilés	207 169 516	1 935 466	205 234 050	113 998 988
BH Fournisseurs, avances versées	2 133 098	9 027	2 124 071	1 767 801
BI Clients	156 596 825	1 736 237	154 860 588	76 089 825
BJ Autres créances	48 439 593	190 201	48 249 392	36 141 362
BK TOTAL ACTIF CIRCULANT (II)	239 697 568	2 113 099	237 584 469	144 924 155
TRÉSORERIE-ACTIF				
BQ Titres de placement	883 710	14 062	869 648	1 009 877
BR Valeurs à encaisser	159 705	0	159 705	40 181
BS Banques, chèques postaux, caisse	28 520 208	641 086	27 879 122	26 163 717
BT TOTAL TRÉSORERIE-ACTIF (III)	29 563 623	655 148	28 908 475	27 213 775
BU Écarts de conversion-Actif (IV)	221 977	5 693	216 284	114 321
BZ TOTAL GÉNÉRAL (I + II + III + IV)	699 254 985	81 196 472	618 058 513	223 065 079

Autres formes juridiques : Bilan-passif (en milliers de FCFA)

Rubriques	2017	2016
CAPITAUX PROPRES ET RESSOURCES ASSIMILÉES		
CA Capital	33 953 609	24 641 704
CB Actionnaires capital non appelé	1 071 791	759 672
CC Primes et Réserves	21 002 945	-8 101 674
CD Primes d'apport, d'émission, de fusion	1 441	0
CE Écarts de réévaluation	94 710	93 372
CF Réserves indisponibles	65 869	53 641
CG Réserves libres	392 228	355 147
CH Report à nouveau	20 448 696	-8 603 834
CI Résultat net de l'exercice (bénéfice + ou perte -)	-19 576 292	862 450
CK Autres capitaux propres	9 195 835	1 105 567
CL Subventions d'investissement	774 780	1 073 610
CM Provisions réglementées et fonds assimilés	8 421 055	31 957
CP TOTAL CAPITAUX PROPRES (I)	45 617 921	18 508 047
DETTES FINANCIÈRES ET RESSOURCES ASSIMILÉES (1)		
DA Emprunts	311 567 062	6 207 303
DB Dettes de crédit-bail et contrats assimilés	222 444	0
DC Dettes financières diverses	14 772 159	6 176 755
DD Provisions financières pour risques et charges	2 728 904	1 918 899
DE (1) dont H.A.O. : /	0	0
DF TOTAL DETTES FINANCIÈRES (II)	329 290 570	14 302 956
DG TOTAL RESSOURCES STABLES (I + II)	374 908 491	32 811 003
PASSIF CIRCULANT		
DH Dettes circulantes H.A.O.et ressources assimilées	61 583	51 632
DI Clients, avances reçues	35 717 137	33 958 414
DJ Fournisseurs d'exploitation	63 230 862	49 392 045
DK Dettes fiscales	6 780 839	5 831 106
DL Dettes sociales	1 772 657	1 530 785
DM Autres dettes	122 593 906	98 374 357
DN Risques provisionnés	1 790 922	79 928
DP TOTAL PASSIF CIRCULANT (III)	231 947 906	189 218 266
TRÉSORERIE-PASSIF		
DQ Banques, crédits d'escompte	985 857	515 000
DR Banques, crédits de trésorerie	2 416 167	85 000
DS Banques, découverts	7 777 667	420 226
DT TOTAL TRÉSORERIE-PASSIF (IV)	11 179 691	1 020 226
DU Écarts de conversion-Passif (V)	22 425	15 583
DZ TOTAL GÉNÉRAL (I + II + III + IV + V)	618 058 513	223 065 079

Autres formes juridiques : Compte de résultat –charges (en milliers de FCFA)

Rubriques	2017	2016
ACTIVITÉ D'EXPLOITATION		
RA Achats de marchandises	14 927 457	2 255 347
RB Variation de stocks	-3 232 953	115 042
(Marge brute sur marchandises voir TB)		
RC Achats de matières premières et fournitures liées	8 823 125	11 097 536
RD Variation de stocks	5 456 327	-1 157 137
(Marge brute sur matières voir TG)		
RE Autres achats	42 532 449	78 678 998
RH Variation de stocks	3 881 658	1 584 464
RI Transports	5 426 813	9 790 401
RJ Services extérieurs	60 680 548	47 706 690
RK Impôts et taxes	9 246 816	6 524 659
RL Autres charges	4 612 548	3 775 890
(Valeur ajoutée voir TN)		
RP Charges de personnel(1)	35 334 123	29 110 627
(1) dont personnel extérieur / ...	173 879	862 265
RQ (Excédent brut d'exploitation voir TQ)		
RS Dotations aux amortissements et aux provisions	15 495 800	11 165 088
RW Total des charges d'exploitation	203 184 712	200 647 606
(Résultat d'exploitation voir TX)		
ACTIVITÉ FINANCIÈRE	66 954	0
SA Frais financiers	1 361 008	526 563
SC Pertes de change	-202 082	6 389
SD Dotations aux amortissements et aux provisions	473 146	528 567
SF Total des charges financières	1 632 072	1 061 519
(Résultat financier voir UG)		
SH Total des charges des activités ordinaires	204 816 784	201 709 125
(Résultat des activités ordinaires voir UI)		
HORS ACTIVITÉS ORDINAIRES (H.A.O.)	0	0
SK Valeurs comptables des cessions d'immobilisation	2 364 319	596 485
SL Charges H.A.O.	14 059 816	8 516 998
SM Dotations H.A.O.	10 307	8 901
SO Total des charges H.A.O.	16 434 441	9 122 383
(Résultat H.A.O. voir UP)		
SQ Participation des travailleurs	118 458	24 197
SR Impôts sur le résultat	3 894 782	3 567 777
SS Total participation et impôts	4 013 239	3 591 974
ST TOTAL GÉNÉRAL DES CHARGES	225 264 465	214 423 482
(Résultat net voir UZ)		

Autres formes juridiques : Compte de résultat – produits (en milliers de FCFA)

Rubriques			2017	2016
ACTIVITÉ D'EXPLOITATION				
TA Ventes de marchandises			14 009 218	2 847 433
TB MARGE BRUTE SUR MARCHANDISES	2 314 713	477 044		
TC Ventes de produits fabriqués			15 370 206	998 342
TD Travaux, services vendus			149 066 313	162 653 872
TE Production stockée (ou déstockage)			-9 398 771	10 071 162
TF Production immobilisée			17 460	22 558
TG MARGE BRUTE SUR MATIÈRES	140 719 674	163 696 038		
TH Produits accessoires			3 402 841	4 103 292
TI CHIFFRE D'AFFAIRES(1) (TA + TC + TD + TH)	181 848 577	170 602 939		
TJ (1) dont à l'exportation	491 505	645 415		
TK Subventions d'exploitation			2 247 884	1 621 293
TL Autres produits			2 783 550	15 907 755
TN VALEUR AJOUTÉE	25 143 911	37 853 818		
TQ EXCÉDENT BRUT D'EXPLOITATION	-10 190 211	8 743 191		
TS Reprises de provisions			773 176	217 446
TT Transferts de charges			17 640 698	10 611 360
TW Total des produits d'exploitation			195 912 574	209 054 514
TX RÉSULTAT D'EXPLOITATION Bénéfice (+) ; Perte (-)	-7 272 138	8 406 908		
ACTIVITÉ FINANCIÈRE				
UA Revenus financiers			22 806	56 131
UC Gains de change			169 140	2 718
UD Reprises de provisions			659 633	2 501
UE Transferts de charges			1 496	6 634
UF Total des produits financiers			853 075	67 984
UG RÉSULTAT FINANCIER (+ ou -)	-778 997	-993 535		
UH Total des produits des activités ordinaires			196 765 649	209 122 498
UI RÉSULTAT DES ACTIVITÉS ORDINAIRES (+ ou -)	-8 051 135	7 413 373		
UJ (1) dont impôt correspondant				
Hors activités ORDINAIRES (H.A.O.)				
UK Produits des cessions d'immobilisations			3 147 738	512 144
UL Produits H.A.O.			5 615 585	5 502 584
UM Reprises H.A.O.			137 939	127 707
UN Transferts de charges			21 261	21 000
UO Total des produits H.A.O.			8 922 524	6 163 434
UP RÉSULTAT H.A.O. (+ ou -)	-7 511 917	-2 958 949		
UT TOTAL GÉNÉRAL DES PRODUITS			205 688 173	215 285 932
UZ RÉSULTAT NET Bénéfice (+) ; Perte (-)	-19 576 292	862 450		

Autres formes juridiques : Situation et mouvement de l'actif immobilisé (en milliers de FCFA)

		A	B: AUGMENTATION			C: DIMINUTION		D=A + B - C
		Montant brut à l'ouverture de l'exercice	Acquisition, Apports, Création	Virements de poste à poste	Suite à une réévaluation pratiquée au cours de l'exercice	Cessions; Scissions hors service	Virement de poste à poste	Montant brut à la clôture de l'exercice
CHARGES IMMOBILISÉES : totaux lignes 2 et 3	1	41 471 316	2 199 201	-	-	24 706	19 177	43 626 634
Frais d'établissement et charges à répartir	2	41 429 871	2 199 201	-	-	24 706	10 789	43 593 577
Primes de remboursement des obligations	3	41 444	-	-	-	-	8 388	33 057
IMMOBILISATIONS INCORPORELLES : lignes 5 à 8	4	240 290 405	317 236	-	-	44 725	1 242	240 561 674
Frais de recherche et de développement	5	236 653 416	146 919	-	-	-	621	236 799 714
Brevets, licences, logiciels	6	3 241 424	195 172	-	-	639	621	3 435 336
Fonds commercial	7	32 569	850	-	-	-	-	33 419
Autres immobilisations incorporelles	8	362 997	- 25 706	-	-	44 086	-	293 205
IMMOBILISATIONS CORPORELLES : lignes 10 à 15	9	125 207 267	28 426 486	1 720 515	12 923	5 752 669	2 839 907	146 774 614
Terrains	10	9 676 781	4 685 783	30 010	-	435 491	97 629	13 859 453
Bâtiments	11	32 775 165	4 679 899	-	10 000	74 355	160 750	37 229 959
Installations et agencements	12	4 635 732	3 755 606	10 052	309	38 816	54 195	8 308 689
Matériel	13	52 024 413	11 898 433	32 397	1 954	2 913 342	103 993	60 939 860
Matériel de transport	14	21 910 223	2 475 682	1 648 055	660	2 239 077	1 776 340	22 019 204
AVANCES ET ACOMPTES VERSÉS SUR IMMOBILISATIONS	15	4 184 953	931 083	-	-	51 588	647 000	4 417 449
IMMOBILISATIONS FINANCIÈRES : lignes 17 et 18	16	1 231 701	1 712 687	600 000	-	168 330	2 975	3 373 083
Titres de participation	17	113 177	12 677	600 000	-	1 825	-	724 029
Autres immobilisations financières	18	1 118 524	1 700 010	-	-	166 505	2 975	2 649 054
TOTAL GÉNÉRAL : lignes 1, 4, 9 et 16	19	408 200 688	32 655 609	2 320 515	12 923	5 990 430	2 873 547	434 325 758

Les données de ce tableau concernent 532 entreprises sur les 663 unités de forme juridique autres que celles présentées dans les tableaux de même type ci hauts. Leur chiffre d'affaires représente 96,3% de l'ensemble des entreprises suscitées.

ANNEXES

Annexe 1 : Nomenclature de codification des branches

Branche	Code branche
Agriculture	01
Elevage et chasse	02
Sylviculture et exploitation forestière	03
Pêche et aquaculture	04
Extraction des produits des hydrocarbures et d'autres produits énergétiques	05
Extraction des minerais	06
Industrie de la viande et du poisson	07
Travail des grains et fabrication des produits amylacés	08
Industrie du cacao, du café, du thé et du sucre	09
Industrie des oléagineux et d'aliments pour animaux	10
Fabrication de produits a base de céréales	11
Industrie du lait, des fruits et légumes et des autres produits alimentaires	12
Industrie de boissons	13
Industries du tabac	14
Industries du textile et de la confection	15
Industries du cuir et fabrication des chaussures	16
Industries du bois sauf fabrication des meubles	17
Fabrication de papier, carton et d'articles en papier ou en carton; imprimerie et reproduction	18
Raffinage du pétrole et cokéfaction	19
Fabrication de produits chimiques et pharmaceutiques	20
Production de caoutchouc et fabrication d'articles en caoutchouc et en matières plastiques	21

Branche	Code branche
Fabrication de produits minéraux non métalliques	22
Fabrication des produits métallurgiques de base et d'ouvrages en métaux	23
Fabrication de machines, d'appareils électriques et matériels n.c.a	24
Fabrication d'équipements et d'appareils audio-visuels et de communication, fabrication d'instruments médicaux, d'optique et d'horlogerie	25
Fabrication de matériel de transport	26
Fabrication de meubles ; activités de fabrication n.c.a.	27
Réparation et installation des machines et équipements	28
Production et distribution d'électricité, de gaz et d'air conditionne	29
Production et distribution d'eau, assainissement et traitement de déchets	30
Construction	31
Commerce de gros et de détail, réparation de véhicules	32
Hébergement et restauration	33
Transport et entreposage	34
Activité d'information et de télécommunications	35
Activités financières et d'assurance	36
Activités immobilières	37
Activités fournies principalement aux entreprises	38
Administrations publiques et sécurité sociale	39
Activités éducatives	40
Activité pour la santé humaine et action sociale	41
Autres activités fournies à la collectivité, activités sociales et personnelles	42

Annexe 2 : Nomenclature de codification des formes juridiques

Code forme juridique	Forme juridique
1	Société Individuelle
2	SARL Unipersonnelle (SARLU ou SUARL)
3	Société à Responsabilité Limitée (SARL)
4	Société Anonyme (SA)
5	Société en Nom Collectif (SNC)
6	Société en Commandite Simple(SCS)
7	Société d'économie mixte
8	Coopérative
9	Groupe d'Initiative Commune (GIC)
10	Groupe d'Intérêt Economique (GIE)
11	Entreprise Publique et Parapublique
12	Etablissement Public Administratif (EPA)
13	ONG
14	Société Civile Immobilière (SCI)
15	Société Civile Professionnelle (SCP)
16	Société par Actions Simplifiées (SAS)
98	Autre forme juridique

Annexe 3 : Nombre d'entreprises par branche

Code Branche	Libellé de la Branche	Nombre d'entreprises en 2017	Nombre d'entreprises en 2016
1	Agriculture	120	95
2	Elevage et chasse	87	72
3	Sylviculture et exploitation forestière	157	134
4	Pêche et aquaculture	4	3
5	Extraction des produits des hydrocarbures et d'autres produits énergétiques	23	19
6	Extraction des minerais	99	88
7	Industrie de la viande et du poisson	6	5
8	Travail des grains et fabrication des produits amylacés	18	17
9	Industrie du cacao, du café, du thé et du sucre	63	59
10	Industrie des oléagineux et d'aliments pour animaux	57	50
11	Fabrication de produits à base de céréales	311	279
12	Industrie du lait, des fruits et légumes et des autres produits alimentaires	45	36
13	Industrie de boissons	45	39
14	Industrie du tabac	0	0
15	Industries du textile et de la confection	52	50
16	Industries du cuir et fabrication des chaussures	10	9
17	Industries du bois sauf fabrication des meubles	215	191
18	Fabrication de papier, carton et d'articles en papier ou en carton; imprimerie et reproduction	327	301
19	Raffinage du pétrole et cokéfaction	2	2
20	Fabrication de produits chimiques et pharmaceutiques	88	79
21	Production de caoutchouc et fabrication d'articles en caoutchouc et en matières plastiques	53	51
22	Fabrication de produits minéraux non métalliques	33	31
23	Fabrication des produits métallurgiques de base et d'ouvrages en métaux	213	183

Code Branche	Libellé de la Branche	Nombre d'entreprises en 2017	Nombre d'entreprises en 2016
24	Fabrication de machines, d'appareils électriques et matériels n.c.a	24	21
25	Fabrication d'équipements et d'appareils audio-visuels et de communication, fabrication d'instruments médicaux, d'optique et d'horlogerie	9	6
26	Fabrication de matériel de transport	8	6
27	Fabrication de meubles ; activités de fabrication n.c.a.	105	96
28	Réparation et installation des machines et équipements	67	61
29	Production et distribution d'électricité, de gaz et d'air conditionne	23	16
30	Production et distribution d'eau, assainissement et traitement de déchets	57	50
31	Construction	1 377	1 196
32	Commerce de gros et de détail et Réparation de véhicules	11 486	10 034
33	Hébergement et restauration	1 364	1 178
34	Transport et entreposage	1 277	1 159
35	Activité d'information et de télécommunications	684	607
36	Activités financières et d'assurance	392	358
37	Activités immobilières	513	455
38	Activités fournies principalement aux entreprises	12 903	9 837
39	Administrations publiques et sécurité sociale	0	0
40	Activités éducatives	1 232	1 073
41	Activité pour la santé humaine et action sociale	726	634
42	Autres activités fournies à la collectivité, activités sociales et personnelles	330	274
	Ensemble	34 605	28 854

Annexe 4 : Nombre d'entreprises par forme juridique

Code forme juridique	Forme juridique	Nombre d'entreprises en 2017	Nombre d'entreprises en 2016
1	Société Individuelle	21 449	17 509
2	SARL Unipersonnelle (SARLU ou SUARL)	487	403
3	Société à Responsabilité Limitée (SARL)	9 983	8 669
4	Société Anonyme (SA)	1 176	1 075
5	Société en Nom Collectif (SNC)	107	114
6	Société en Commandite Simple(SCS)	10	8
7	Société d'économie mixte	0	0
8	Coopérative	141	131
9	Groupe d'Initiative Commune (GIC)	137	126
10	Groupe d'Intérêt Economique (GIE)	41	35
11	Entreprise Publique et Parapublique	20	19
12	Etablissement Public Administratif (EPA)	9	7
13	ONG	19	16
14	Société Civile Immobilière (SCI)	307	310
15	Société Civile Professionnelle (SCP)	44	46
16	Société par Actions Simplifiées (SAS)	12	11
98	Autre forme juridique	663	375
	Ensemble	34 605	28 854

Annexe 5 : Equipe technique

Supervision générale

TEDOU Joseph, Directeur Général de l'INS

SHE ETOUNDI Joseph Guy Benjamin, Directeur Général Adjoint de l'INS

Coordination technique

AMOUGOU René Aymard Bertrand, Chef de Département des Statistiques d'Entreprises

FANDIO TCHABO Ferdinand, Chef de Division du Secrétariat Permanent du Plan Comptable

Equipe de rédaction

FANDIO TCHABO Ferdinand, Chef de Division du Secrétariat Permanent du Plan Comptable

KONAI Fidèle, Chargé d'Etude assistant au Département des Statistiques d'Entreprises

Equipe de relecture

FOKOU FOPI Serges, Chef de Division des Statistiques des Secteurs Productifs

GUEMO KITIO Claudin Ford, Chargé d'Etude au Département des Statistiques d'Entreprises

DJIALEU Eric Lambert, Chargé d'Etude assistant au Département des Statistiques d'Entreprises

**CE DOCUMENT EST UNE PUBLICATION DU
DEPARTEMENT DES STATISTIQUES D'ENTREPRISES**



BP: 134 Yaoundé Tél: (+237) 222 22 04 45 / 222 22 54 21 Fax : (+237) 222 23 24 37

Site Web: www.ins-cameroon.cm